

Commune de Léglise – Neufchâteau – Vaux-sur-Sûre – FE Rosières – FE  
Mellier – Ebly AMA – SW Logement

# **V E N T E G R O U P E E D E B O I S**

\*\*\*\*\*

**Léglise – Neufchâteau – Vaux-sur-Sûre – FE Rosières – FE  
Mellier – Ebly AMA – SW Logement**

**AUTOMNE 2025**

**Vente publique d'arbres sur pied par soumissions lot par lot**

**Mardi 21 OCTOBRE 2025 10.00 HEURES**

**AU RELAIS SAINT-CHRISTOPHE, CHAUSSEE DE BASTOGNE 330, 6840 LONGLIER (autoroute  
E411 – sortie 27)**

PRESENCE ASSUREE A 09.30 HEURES

---

2025

**Commune de Léglise – Neufchâteau – Vaux-sur-Sûre – FE Rosières – FE Mellier – Ebly AMA – SW Logement**

**VENTE PUBLIQUE D'ARBRES SUR PIED PAR SOUMISSIONS – LOT PAR LOT**

\*\*\*\*\*

\*\*

**LE MARDI 21 OCTOBRE 2025 à 10h00**

\*\*\*\*\*

**Les Collèges Communaux de Léglise, Neufchâteau et Vaux-sur-Sûre** vendront par soumissions les lots dont le détail suit, au Relais Saint-Christophe, Chaussée de Bastogne 330 à 6840 Longlier.

La vente sera régie par les clauses et conditions du nouveau cahier général des charges de la Région Wallonne (version 2016 – AGW du 07-07-2016) et par les clauses particulières y afférentes.

Des renseignements complémentaires pourront être obtenus auprès des secrétariats communaux de LEGLISE, NEUFCHATEAU, VAUX-SUR-SURE, tous les jours ouvrables entre 09.00 heures et 12.00 heures.

La carte de situation de chacun des lots est disponible auprès de l'agent forestier du triage ou du cantonnement.

Le nouveau cahier des charges est disponible dans les Administrations communales et dans les cantonnements.

# I. Clauses particulières

## **Art. 1 : mode d'adjudication**

En application de l'article 4 du cahier général des charges, la vente sera faite par soumissions lot par lot.

Les lots retirés ou invendus seront, sans nouvelle publicité, aux mêmes clauses et conditions, remis en adjudication par soumissions à une date déterminée par les communes au secrétariat de la commune concernée.

## **Art. 2 : rapports d'impositions du cahier général des charges**

2.1 Code forestier : il est rappelé que la présente vente est régie par le Code forestier du 15 juillet 2008 et ses arrêtés d'exécution.

2.2 Soumissions : les soumissions dont question à l'article 1 des présentes clauses particulières sont à adresser, sous pli recommandé, à Monsieur le Bourgmestre de la Commune concernée à laquelle ou auxquels elles devront parvenir au plus tard le 20 octobre 2025 à midi, ou être remises en mains propres du président de la vente avant le début de la séance, de mise en vente du lot concerné.

Les soumissions seront placées sous double enveloppe, l'enveloppe extérieure portant la mention « Vente du 21 octobre 2025 – soumissions commune de ... ».

Les soumissions pourront également être remises le jour de la vente en mains propres avant la mise en vente d'un lot.

Les soumissions seront rédigées selon le modèle annexé au présent cahier des charges – UNE PAR LOT.

Toute soumission incomplète ou comportant une ou des restrictions quelconques sera écartée d'office.

Toute soumissions dont le paiement n'est pas effectué au comptant, à laquelle ne sera pas jointe une promesse de caution bancaire sera d'office déclaré nulle en vertu de l'article 17 des clauses générales.

Les offres seront faites par lots séparés uniquement.

2.3 Montants des indemnités de prorogation des délais d'exploitation : conformément au code forestier et à ses mesures d'exécution, les prorogations de délais d'abattage et de vidange sont de la compétence de la Direction générale de l'Agriculture, des Ressources naturelles et de l'Environnement.

Toutefois, la prorogation n'est pas automatique ; elle est une procédure exceptionnelle. Elle pourra être accordée ou refusée.

L'acheteur qui ne pourrait terminer l'abattage, le façonnage des houppiers ou la vidange, dans les délais prévus, devra demander au Service forestier une prorogation de délai d'exploitation (abattage et vidange) en utilisant le formulaire joint en annexe au présent cahier des charges.

En tel cas, la prorogation susvisée du délai d'exploitation peut être sollicitée pour des périodes de 1, 2, 3 ou 4 trimestres consécutifs. Toutefois, la demande de prorogation ne pourra être renouvelée qu'une seule fois.

Cette demande, précisant le délai demandé, sera adressée au Chef de cantonnement du ressort du Département Nature et Forêts, au plus tard 15 jours avant l'expiration du délai normalement prévu. La décision est prise par le Directeur de Centre.

Le directeur de centre notifie sa décision contenant les frais de prorogation au Directeur financier

ainsi qu'à l'acheteur.

Le Directeur financier transmet la facture à l'adjudicataire.

Du seul fait du dépassement du délai d'exploitation ou du délai de prolongation, l'acheteur s'oblige à payer les indemnités pour retard d'exploitation conformément à l'article 16 du cahier général des charges.

2.3.1 Indemnité d'abattage : le calcul de l'indemnité d'abattage due au propriétaire pour retard d'exploitation débute à l'expiration du délai d'exploitation précisé au cahier général des charges (article 31 alinéas 1). L'indemnité est proportionnelle à la valeur des bois non coupés à l'expiration de ce délai, sur base du prix moyen du lot (prix atteint lors de la vente, frais non compris, divisé par le volume du lot). Le taux est fixé à 1% par trimestre de prorogation commencé. Le paiement de l'indemnité d'abattage sera effectué anticipativement au début de la période de prorogation. Toute prorogation de délai entraîne l'indemnité d'abattage visée à l'alinéa précédent, calculée sur la valeur arrêtée au moment de la requête initiale. Cette indemnité d'abattage est indivisible par trimestre et son montant minimal est de 12,50€ par requête et par lot. Pour les bois abattus mais non vidangés aux échéances prévues à l'article 31 alinéas 1, l'indemnité de vidange prévue à l'article 31 alinéas 2 s'ajoute à cette indemnité d'abattage pour les surfaces concernées. Au-delà d'une année de retard par rapport à l'expiration du délai initial, les taux sont majorés de 100%. Il ne peut être accordé que deux années de prolongation sauf instruction contraire notifiée par l'Administration centrale en fonction de circonstances exceptionnelles. Dans le cas des ventes qui ont lieu entre le 1<sup>er</sup> janvier et le 30 juin, il ne peut être accordé qu'une seule année de prorogation. Dans le cas de vente avec mesurage après abattage (m<sup>3</sup> abattus), les taux sont à appliquer à la valeur estimée ; rectification pouvant être faite si la différence de valeur après abattage excède 10%. Dans le cas de l'application de l'article 87 du Code forestier, l'indemnité liée à l'ultime délai de 2 mois sera de 8% si au moins un an de prorogation de délai d'exploitation a déjà été octroyé.

2.3.2 Indemnité de vidange : Si à l'expiration du délai d'exploitation précisé au cahier des charges (article 31 alinéas 1), il reste des bois abattus mais non vidangés, il sera dû par l'acheteur une indemnité de vidange fixée à 370€/ha et par année de retard. Le paiement de l'indemnité de vidange sera effectué anticipativement au début de chaque année et toute année commencée sera due intégralement.

Sur le parterre des mises à blanc et des zones à régénérer par plantation ou pas voie naturelle, cette indemnité de vidange sera réclamée à partir de la première année et la surface à prendre en compte est celle de la partie de la coupe à régénérer, occupée par les bois non vidangés.

Dans les autres situations (éclaircies, bois débusqués des mises à blanc), cette indemnité ne sera réclamée qu'à partir du début de la seconde année suivant l'expiration du délai et la surface à prendre en compte est celle de la coupe d'éclaircie.

2.4 Documents joints : tous les formulaires relatifs à la présente vente sont joints en annexe. Leur usage est obligatoire pour éviter des confusions avec les années précédentes.

### **Art. 3 : Bois scolytés résineux dans les coupes en exploitation**

Les bois verts seront facturés à 75% d'un bois sain de même catégorie, les bois secs à 50%. Le calcul du prix du bois sain de référence par catégorie de grosseur sera calculé en ventilant par catégorie le prix principal de vente du lot sur base des données du catalogue.

## **Art. 4 : Bois chablis dans les coupes en exploitation**

Les chablis déracinés seront facturés à 90% du prix d'un bois sain à qualité égale, les chablis cassés à 75%.

## **Art.5 : Conditions d'exploitation**

Sans préjudice d'autres dispositions mentionnées au cahier des charges générales, les conditions d'exploitation suivantes sont d'application :

5.1 Les arbres seront ébranchés et éventuellement écorcés sur le lieu de l'abattage, sauf indication contraire du Service forestier. Si une concentration du chantier est souhaitée (ébrancheuse, peulse), l'accord préalable, éventuellement sous conditions, du Service forestier est requis.

5.2 Les délais d'exploitation sont :

5.2.1 Coupes ordinaires et/ou extraordinaires, y compris les coupes définitives :  
Abattage et vidange : 31 mars 2027 (y compris ravalement des souches).

5.2.2 Chablis feuillus  
Abattage et vidange : 30 juin 2026

5.2.3 Chablis résineux  
Abattage et vidange : 31 mars 2026

Si l'adjudicataire ne souhaite pas vidanger les arbres abattus dans ce délai, il sera tenu d'abattre et d'écorcer les arbres endéans les 20 jours de la délivrance du permis d'exploiter et d'évacuer ou de détruire les écorces dès l'abattage. Dans tous les cas, la vidange sera terminée pour le 01/09/2026. En cas de non-respect des délais d'abattage et de vidange de ces chablis résineux, le propriétaire fera automatiquement appel à un tiers, aux frais de l'adjudicataire, pour abattre, écorcer et détruire les écorces selon le cas conformément à l'article 86 du Code forestier.

5.3 Le débardage au cheval ou au treuil pourra être imposé comme mode exclusif de débardage. Dans les parcelles régénérées, il ne pourra commencer qu'en présence d'un Préposé forestier et le câblage sera obligatoirement utilisé au maximum des possibilités.

5.4 Aucun débardage ou passage d'engins ne sera toléré dans les zones de source et de captage éventuelles. Ces zones seront précisées par les Agents des Forêts lors de la visite des lots et rappelées dans le procès-verbal initial d'état des lieux. Elles seront dégagées de toute branche à l'issue de l'exploitation.

## **Art.6 : Conditions particulières**

Les conditions particulières propres à un lot spécifique sont reprises au catalogue, sous la description du lot.

## **Art.7 : Itinéraires balisés**

Certains sentiers, chemins et routes ont été balisés comme itinéraires de promenade pédestre, VTT ou ski. Les balises et panneaux sont fixés soit sur des poteaux indépendants, soit sur les arbres. L'attention des adjudicataires est attirée sur les précautions à prendre lors de l'abattage et du débardage pour que cette signalisation reste visible et que les itinéraires restent praticables

aux promeneurs en tout temps. Si pour une raison quelconque liée à l'exploitation du lot, une balise ou un panneau lié au balisage devrait être déplacé ou remis en place, cette opération sera effectuée sans aucun délai par l'adjudicataire, en accord avec le Service forestier.

### **Art.8 : Certification PEFC – Natura 2000**

Il est rappelé qu'il est interdit d'abandonner des déchets exogènes en forêt (emballage divers, pièces de machine, huiles, carburants,...) et que le respect des consignes de sécurité du travail en forêt, y compris les contraintes du RGPT, sont applicables à toute personne travaillant à l'exploitation des lots.

La forêt communale est certifiée PEFC. Cela signifie que le propriétaire s'engage à pratiquer une gestion durable et respectueuse de l'écosystème forestier. Afin de conserver cette certification, le propriétaire et le DNF sont tenus de faire respecter les règles d'exploitation prévues par le Code Forestier et le cahier des charges.

Certains compartiments peuvent être classés Natura 2000. Cela signifie qu'ils contiennent des espèces ou des habitats sensibles et hautement protégés. Nous vous demandons d'y redoubler de précautions afin de pas les détériorer.

\*\*\*\*\*

Il est rappelé que pour toute opération de débardage ou de transport sur voirie communale, un état des lieux contradictoire sera dressé par l'agent du Département de la Nature et des Forêts dans les conditions visées à l'article 37 du Code Forestier.

En vertu de l'article 226 du Code des droits d'enregistrement et de l'article 7 du cahier général des charges précité, Monsieur le Bourgmestre ou son délégué est chargé de présider la séance de la vente publique de dites coupes de bois et d'en dresser un acte authentique .

Les paiements seront effectués sur le compte bancaire des communes concernées titulaires du numéro de TVA suivant :

LEGLISE : 206.567.339  
NEUFCHATEAU : 206.543.781  
VAUX-SUR-SÛRE : 207.691.846

PAR LE COLLEGE,

#### **COMMUNE DE LEGLISE**

Le Directeur Général,  
M.CHEPPE

Le Bourgmestre  
S.HUBERTY

#### **COMMUNE DE VAUX-SUR-SURE**

Le Directeur Général,  
T. KENLER

Le Bourgmestre  
Y.BESSELING

#### **COMMUNE DE NEUFCHATEAU**

Le Directeur Général,  
J-Y.DUTHOIT

Le Bourgmestre  
F.HUBERTY

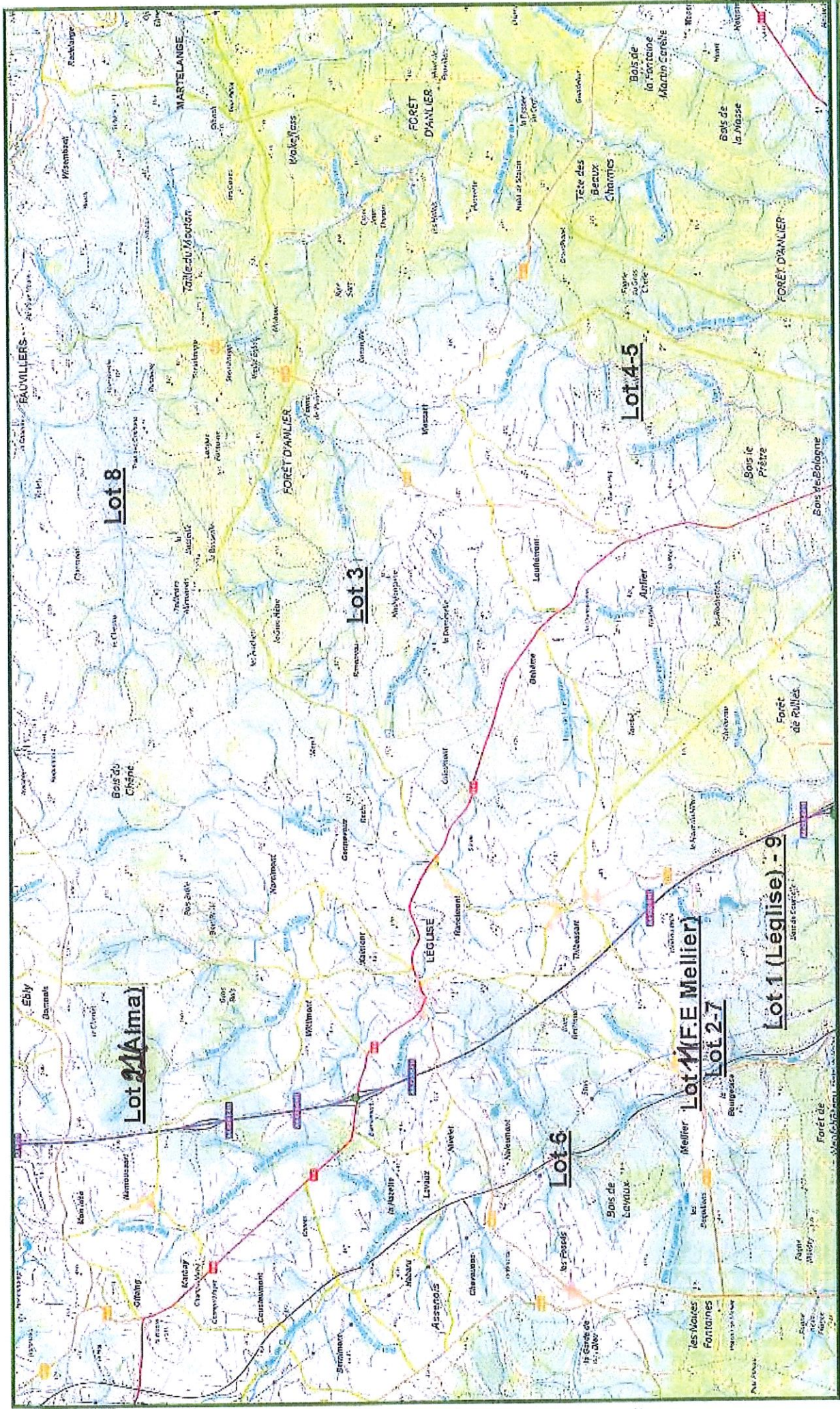

Echelle : 1:65 000

MERNE du 14/08/2025

1:65 000

Agriculture, Ressources naturelles, Environnement  
 Département Nature et Forêt  
**CANTONNEMENT DE HABAY LA NEUVE**  
 Propriété communale de Léglise P3309  
 Propriété de la Fabrique d'Eglise de Mellier P5252  
 Propriété communale de Léglise - Egly Alma P5237



**LOT 1**

Cantonement HABAY-LA-NEUVE  
 Certifié PEFC 100%  
 N° de sous-certificat : B-292784-146



Propriété LEGLISE CNE

Page 1

INFORMATIONS : KNOTT Julien, 0471/751501, 0471/751501

41,2907 Ha; 468 bois; cube moyen : 1811 dm<sup>3</sup>; circ moyenne : 161 cm; 848 m<sup>3</sup> grumes; 661 m<sup>3</sup> houppiers

Comp/Pa : 102/10

Lieu(x) - dit(s)

COURTELLE - cpe 12

Estimation : \_\_\_\_\_ Mise à prix : \_\_\_\_\_ Adjudicataire : \_\_\_\_\_  
 Offre : \_\_\_\_\_ Approbation : \_\_\_\_\_ Permis d'exploiter : \_\_\_\_\_

LOT 1		102/10 T9		102/10 T9		102/10 T9		102/10 T9	
Comp/Pa	Espèce	CHENE		CHENE		HETRE		HETRE	
Coupe	Qualité	AMELIORATION		AMELIORATION		AMELIORATION		AMELIORATION	
Type		NORMAL		SEC		NORMAL		DECLASSE	
		NORMAL		NORMAL		NORMAL		NORMAL	
Circ.	Diam.	Nombre	Volume	Nombre	Volume	Nombre	Volume	Nombre	Volume
65	20,5	-	-	-	-	2	0,310 m <sup>3</sup>	-	-
75	24,0	-	-	-	-	4	-	-	-
85	27,0	-	-	-	-	13	-	-	-
95	30,0	-	-	-	-	24	16 m <sup>3</sup>	1	0,391 m <sup>3</sup>
105	33,5	1	-	-	-	15	-	1	-
115	36,5	-	0,605 m <sup>3</sup>	-	-	30	32 m <sup>3</sup>	4	3,285 m <sup>3</sup>
125	40,0	1	-	-	-	25	-	4	-
135	43,0	1	-	-	-	23	-	5	-
145	46,0	-	2,319 m <sup>3</sup>	1	1,238 m <sup>3</sup>	16	68 m <sup>3</sup>	21	37 m <sup>3</sup>
155	49,5	4	-	1	-	12	-	19	-
165	52,5	1	-	1	-	15	-	12	-
175	55,5	1	9,875 m <sup>3</sup>	-	3,435 m <sup>3</sup>	15	73 m <sup>3</sup>	12	74 m <sup>3</sup>
185	59,0	-	-	1	-	19	-	16	-
195	62,0	1	2,458 m <sup>3</sup>	-	2,186 m <sup>3</sup>	25	107 m <sup>3</sup>	6	53 m <sup>3</sup>
205	65,0	2	-	-	-	30	-	10	-
215	68,5	-	-	1	-	15	-	7	-
225	71,5	-	-	-	-	8	-	3	-
235	75,0	-	-	1	-	14	-	2	-
245	78,0	1	9,078 m <sup>3</sup>	-	5,860 m <sup>3</sup>	2	229 m <sup>3</sup>	-	66 m <sup>3</sup>
255	81,0	-	-	-	-	2	9,928 m <sup>3</sup>	-	-
Totaux Gr.		13	24 m <sup>3</sup>	6	13 m <sup>3</sup>	309	535 m <sup>3</sup>	123	234 m <sup>3</sup>
Houp./tail.			17 m <sup>3</sup>		9 m <sup>3</sup>		416 m <sup>3</sup>		185 m <sup>3</sup>

912/2025/3309/A/1 Tri 009



**LOT 1**

Cantonnement HABAY-LA-NEUVE  
 Certifié PEFC 100%  
 N° de sous-certificat : B-292784-146



Propriété LEGLISE CNE

Page 2

LOT 1		102/10 T9							
Comp/Pa		HETRE							
Espèce		AMELIORATION							
Coupe		SCOLYTE (FE)							
Qualité		NORMAL							
Type									
Circ.	Diam.	Nombre	Volume	Nombre	Volume	Nombre	Volume	Nombre	Volume
145	46,0	3	4,236 m <sup>3</sup>	-	-	-	-	-	-
155	49,5	1		-		-		-	
165	52,5	2		-		-		-	
175	55,5	-	4,515 m <sup>3</sup>	-	-	-	-	-	-
185	59,0	1		-		-		-	
195	62,0	3	10 m <sup>3</sup>	-	-	-	-	-	-
205	65,0	3		-		-		-	
215	68,5	1		-		-		-	
225	71,5	1		-		-		-	
235	75,0	1		-		-		-	
245	78,0	1	22 m <sup>3</sup>	-	-	-	-	-	-
Totaux Gr.		17	41 m <sup>3</sup>	-	-	-	-	-	-
Houp./tail.			34 m <sup>3</sup>						

912/2025/3309/A/1 Tri 009

Fiches (Comp/Pa:Fiche) : 102/10:2025/106, 102/10:2025/105, 102/10:2025/103, 102/10:2025/104, 102/10:2025/107

Remarques éventuelles pour le lot 1

Mesure au mètre ruban. Cubage : hauteur recoupe et défilement.

Hêtre déclassé = hêtre piqué par des taches noires.

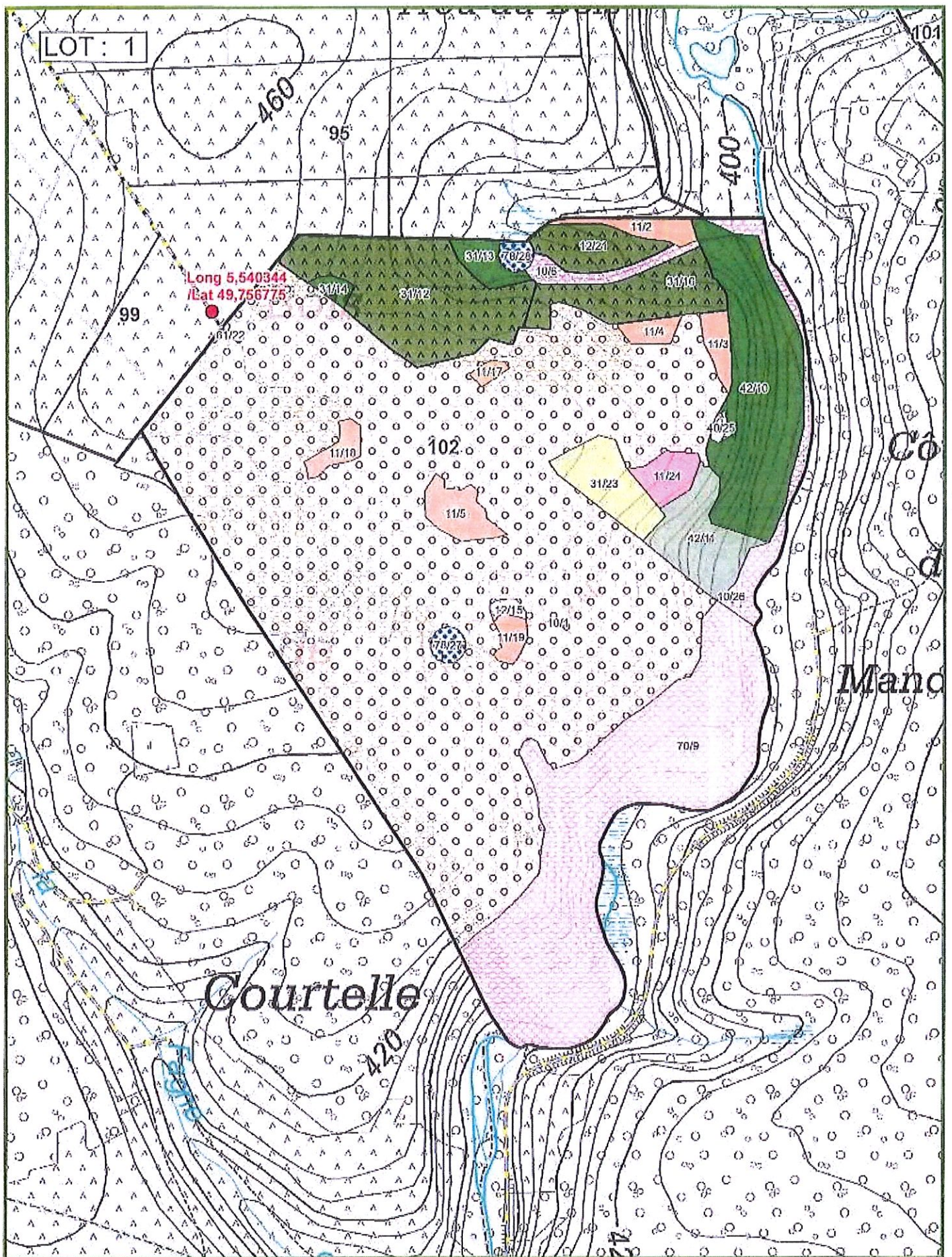

**LOT 2**

Cantonement HABAY-LA-NEUVE  
 Certifié PEFC 100%  
 N° de sous-certificat : B-292784-146



Propriété LEGLISE CNE

Page 1

INFORMATIONS : KNOTT Julien, 0471/751501, 0471/751501  
 25,2595 Ha; 2319 bois; cube moyen : 380 dm<sup>3</sup>; circ moyenne : 61 cm; 880 m<sup>3</sup> grumes  
 Comp/Pa : 97/12, 97/31

Lieu(x) - dit(s)

SCHABOTTE - FONT. ST-PIERRE - cpe 3

Estimation : \_\_\_\_\_ Mise à prix : \_\_\_\_\_ Adjudicataire : \_\_\_\_\_  
 Offre : \_\_\_\_\_ Approbation : \_\_\_\_\_ Permis d'exploiter : \_\_\_\_\_

LOT 2		2025/220 - 97/31 T9		2025/294 - 97/12 T9		2025/296 - 97/31 T9		2025/298 - 97/31 T9	
Fiches		EPICEA		EPICEA		EPICEA		EPICEA	
Espèce		AMELIORATION		AMELIORATION		AMELIORATION		AMELIORATION	
Coupe		NORMAL		NORMAL		NORMAL		NORMAL	
Qualité		NORMAL		NORMAL		NORMAL		NORMAL	
Type		NORMAL		NORMAL		NORMAL		NORMAL	
Circ. Diam.		Nombre	Volume	Nombre	Volume	Nombre	Volume	Nombre	Volume
25 8,0		-		-		-		27	
35 11,0		-	-	-	-	-	-	103	6,070 m <sup>3</sup>
45 14,5		7		-		1		97	
55 17,5		22	6,651 m <sup>3</sup>	1	0,227 m <sup>3</sup>	1	0,419 m <sup>3</sup>	58	22 m <sup>3</sup>
65 20,5		73	27 m <sup>3</sup>	-	-	2	0,764 m <sup>3</sup>	36	9,828 m <sup>3</sup>
75 24,0		84		2		8		14	
85 27,0		110	117 m <sup>3</sup>	2	2,116 m <sup>3</sup>	16	15 m <sup>3</sup>	7	8,722 m <sup>3</sup>
95 30,0		99		3		11		-	
105 33,5		81		2		15		-	
115 36,5		39	218 m <sup>3</sup>	-	4,186 m <sup>3</sup>	4	31 m <sup>3</sup>	-	-
125 40,0		27		-		3		-	
135 43,0		6		-		1		-	
145 46,0		3	57 m <sup>3</sup>	-	-	-	6,398 m <sup>3</sup>	-	-
155 49,5		-		-		1		-	
165 52,5		1	2,601 m <sup>3</sup>	-	-	-	2,361 m <sup>3</sup>	-	-
Totaux Gr.		552	428 m <sup>3</sup>	10	6,529 m <sup>3</sup>	63	56 m <sup>3</sup>	342	47 m <sup>3</sup>
Houp./tail.			-		-		-		-

912/2025/3309/A/2 Tri 009

# LOT 2

Cantonnement HABAY-LA-NEUVE  
 Certifié PEFC 100%  
 N° de sous-certificat : B-292784-146



Propriété LEGLISE CNE

LOT 2		2025/300 - 97/31 T9		2025/393 - 97/31 T9		2025/222 - 97/31 T9		2025/221 - 97/31 T9	
Fiches	Espèce	Coupe	Qualité	Type					
	EPICEA	AMELIORATION	NORMAL	NORMAL					
	EPICEA	AMELIORATION	NORMAL	NORMAL					
	EPICEA	AMELIORATION	BORDURE	NORMAL					
	EPICEA	SANITAIRE	SCOLYTE SEC RX	NORMAL					
Circ.	Diam.	Nombre	Volume	Nombre	Volume	Nombre	Volume	Nombre	Volume
25	8,0	6		134		-		-	
35	11,0	9	0,660 m³	98	5,920 m³	-	-	-	-
45	14,5	4		29		-		-	
55	17,5	1	0,705 m³	14	4,710 m³	-	-	-	-
65	20,5	-	-	2	0,446 m³	-	-	1	0,372 m³
75	24,0	1		-		-		2	
85	27,0	-	0,417 m³	-	-	1	0,671 m³	4	3,708 m³
95	30,0	-		-		2		1	
105	33,5	-		-		-		2	
115	36,5	-	-	-	-	3	5,484 m³	1	4,203 m³
125	40,0	-		-		3		2	
135	43,0	-		-		2		1	
145	46,0	-	-	-	-	1	9,997 m³	-	4,739 m³
155	49,5	-		-		-		-	
165	52,5	-		-		-		-	
175	55,5	-	-	-	-	-	-	-	-
185	59,0	-		-		-		-	
195	62,0	-	-	-	-	1	3,596 m³	-	-
Totaux Gr.		21	1,782 m³	277	11 m³	13	20 m³	14	13 m³
Houp./tail.			-		-		-		-

912/2025/3309/A/2 Tri 009

LOT 2		2025/223 - 97/31 T9		2025/293 - 97/12 T9		2025/295 - 97/31 T9		2025/297 - 97/31 T9	
Fiches	DOUGLAS	DOUGLAS		DOUGLAS		DOUGLAS		DOUGLAS	
Espèce	AMELIORATION	AMELIORATION		AMELIORATION		AMELIORATION		AMELIORATION	
Coupe	NORMAL	NORMAL		NORMAL		NORMAL		NORMAL	
Qualité	NORMAL	NORMAL		NORMAL		NORMAL		NORMAL	
Type									
Circ. Diam.	Nombre	Volume	Nombre	Volume	Nombre	Volume	Nombre	Volume	
25 8,0	-		-		-		48		
35 11,0	2	0,146 m <sup>3</sup>	-		-		129	8,652 m <sup>3</sup>	
45 14,5	18		1		3		117		
55 17,5	14	5,698 m <sup>3</sup>	-	0,150 m <sup>3</sup>	5	1,660 m <sup>3</sup>	50	23 m <sup>3</sup>	
65 20,5	20	6,640 m <sup>3</sup>	1	0,355 m <sup>3</sup>	9	3,195 m <sup>3</sup>	33	9,207 m <sup>3</sup>	
75 24,0	19		5		16		15		
85 27,0	13	16 m <sup>3</sup>	8	7,555 m <sup>3</sup>	17	19 m <sup>3</sup>	4	7,822 m <sup>3</sup>	
95 30,0	17		1		13		2		
105 33,5	21		-		10		-		
115 36,5	12	47 m <sup>3</sup>	1	2,038 m <sup>3</sup>	8	30 m <sup>3</sup>	-	1,296 m <sup>3</sup>	
125 40,0	7		1		3		-		
135 43,0	10		-		2		-		
145 46,0	4	33 m <sup>3</sup>	-	1,460 m <sup>3</sup>	2	12 m <sup>3</sup>	-	-	
155 49,5	2		-		-		-		
165 52,5	3		-		3		-		
175 55,5	1	14 m <sup>3</sup>	-		-	7,848 m <sup>3</sup>	-	-	
Totaux Gr.	163	122 m <sup>3</sup>	18	12 m <sup>3</sup>	91	74 m <sup>3</sup>	398	50 m <sup>3</sup>	
Houp./tail.		-		-		-		-	

912/2025/3309/A/2 Tri 009

LOT 2		2025/299 - 97/31 T9							
Fiches	DOUGLAS	DOUGLAS							
Espèce	AMELIORATION	AMELIORATION							
Coupe	NORMAL	NORMAL							
Qualité	NORMAL	NORMAL							
Type									
Circ. Diam.	Nombre	Volume	Nombre	Volume	Nombre	Volume	Nombre	Volume	
25 8,0	47		-		-		-		
35 11,0	121	8,153 m <sup>3</sup>	-		-		-		
45 14,5	118		-		-		-		
55 17,5	48	23 m <sup>3</sup>	-		-		-		
65 20,5	15	4,185 m <sup>3</sup>	-		-		-		
75 24,0	4		-		-		-		
85 27,0	3	3,068 m <sup>3</sup>	-		-		-		
95 30,0	1	0,648 m <sup>3</sup>	-		-		-		
Totaux Gr.	357	39 m <sup>3</sup>	-		-		-		
Houp./tail.		-		-		-		-	

912/2025/3309/A/2 Tri 009

Fiches (Comp/Pa:Fiche) : 97/31:2025/222, 97/31:2025/295, 97/31:2025/393, 97/31:2025/220, 97/31:2025/223, 97/31:2025/221, 97/12:2025/294, 97/31:2025/298, 97/31:2025/299, 97/31:2025/297, 97/12:2025/293, 97/31:2025/296, 97/31:2025/300

Remarques éventuelles pour le lot 2

Mesure au compas forestier. Cubage : hauteur dominante.

Débardage au cheval obligatoire.

Ne pas couper les bouleaux.

Présence de mares Life.

Ligne de gaz : sortie via passage renforcés. Notification à Fluxys avant début des travaux.

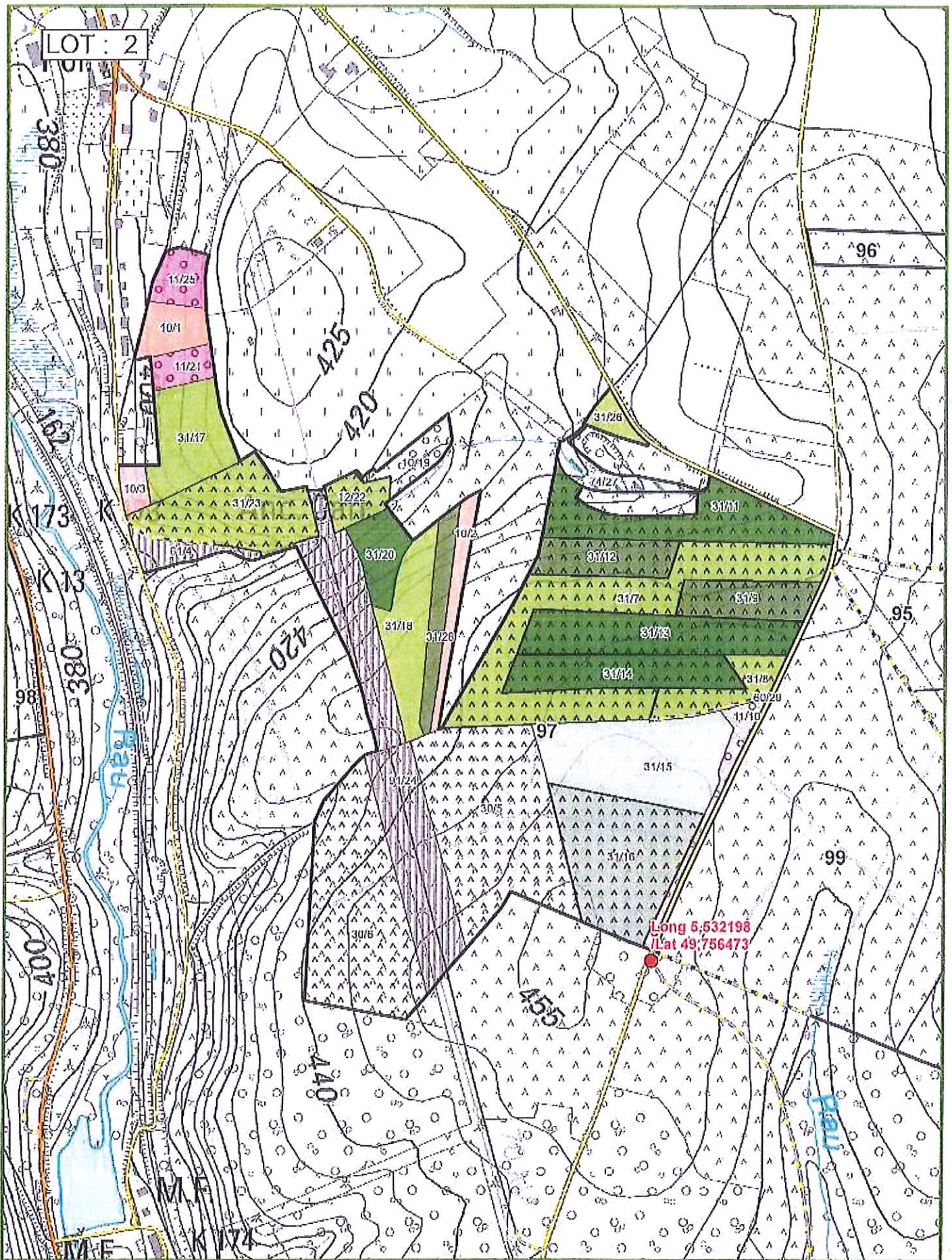

**LOT 3**

Cantonement HABAY-LA-NEUVE  
 Certifié PEFC 100%  
 N° de sous-certificat : B-292784-146



Propriété LEGLISE CNE

Page 1

INFORMATIONS : RENAULD Didier, 0478 62 00 45, 0478 62 00 45  
 13,2205 Ha; 588 bois; cube moyen : 314 dm<sup>3</sup>; circ moyenne : 59 cm; 184 m3 grumes  
 Comp/Pa : 56/12, 58/31

Lieu(x) - dit(s)

FLORICHAMP - cpe 9, DEVANT LA HOUE - cpe 9

Estimation : \_\_\_\_\_ Mise à prix : \_\_\_\_\_ Adjudicataire : \_\_\_\_\_  
 Offre : \_\_\_\_\_ Approbation : \_\_\_\_\_ Permis d'exploiter : \_\_\_\_\_

LOT 3		56/12 T2		58/31 T2		56/12 T2		58/31 T2	
Comp/Pa		EPICEA		EPICEA		DOUGLAS		DOUGLAS	
Espèce		AMELIORATION		AMELIORATION		AMELIORATION		AMELIORATION	
Coupe		NORMAL		NORMAL		NORMAL		NORMAL	
Qualité		NORMAL		NORMAL		NORMAL		NORMAL	
Type		NORMAL		NORMAL		NORMAL		NORMAL	
Circ.	Diam.	Nombre	Volume	Nombre	Volume	Nombre	Volume	Nombre	Volume
35	11,0	-	-	42	2,436 m <sup>3</sup>	-	-	51	2,958 m <sup>3</sup>
45	14,5	-	-	78	-	-	-	74	-
55	17,5	18	4,806 m <sup>3</sup>	60	21 m <sup>3</sup>	-	-	33	15 m <sup>3</sup>
65	20,5	57	22 m <sup>3</sup>	21	5,943 m <sup>3</sup>	1	0,377 m <sup>3</sup>	5	1,415 m <sup>3</sup>
75	24,0	44	-	8	-	2	-	2	-
85	27,0	41	53 m <sup>3</sup>	-	3,112 m <sup>3</sup>	3	3,076 m <sup>3</sup>	-	0,778 m <sup>3</sup>
95	30,0	26	-	-	-	2	-	-	-
105	33,5	13	-	-	-	1	-	-	-
115	36,5	4	43 m <sup>3</sup>	-	-	1	4,096 m <sup>3</sup>	-	-
125	40,0	-	-	-	-	-	-	-	-
135	43,0	-	-	-	-	-	-	-	-
145	46,0	-	-	-	-	1	2,114 m <sup>3</sup>	-	-
Totaux Gr.		203	123 m <sup>3</sup>	209	32 m <sup>3</sup>	11	9,663 m <sup>3</sup>	165	20 m <sup>3</sup>
Houp./tail.		-	-	-	-	-	-	-	-

912/2025/3309/A/3 Tri 002

Fiches (Comp/Pa:Fiche) : 58/31:2025/204, 56/12:2025/206, 56/12:2025/205, 56/12:2025/207, 58/31:2025/203

Remarques éventuelles pour le lot 3

Mesure au compas forestier. Cubage : hauteur dominante.

Débardage au cheval pour les plus petites catégories.

La circulation des engins d'exploitation se fera exclusivement sur cloisonnements (là où ils sont présents) et l'ébranchage sera réalisé sur ces cloisonnements

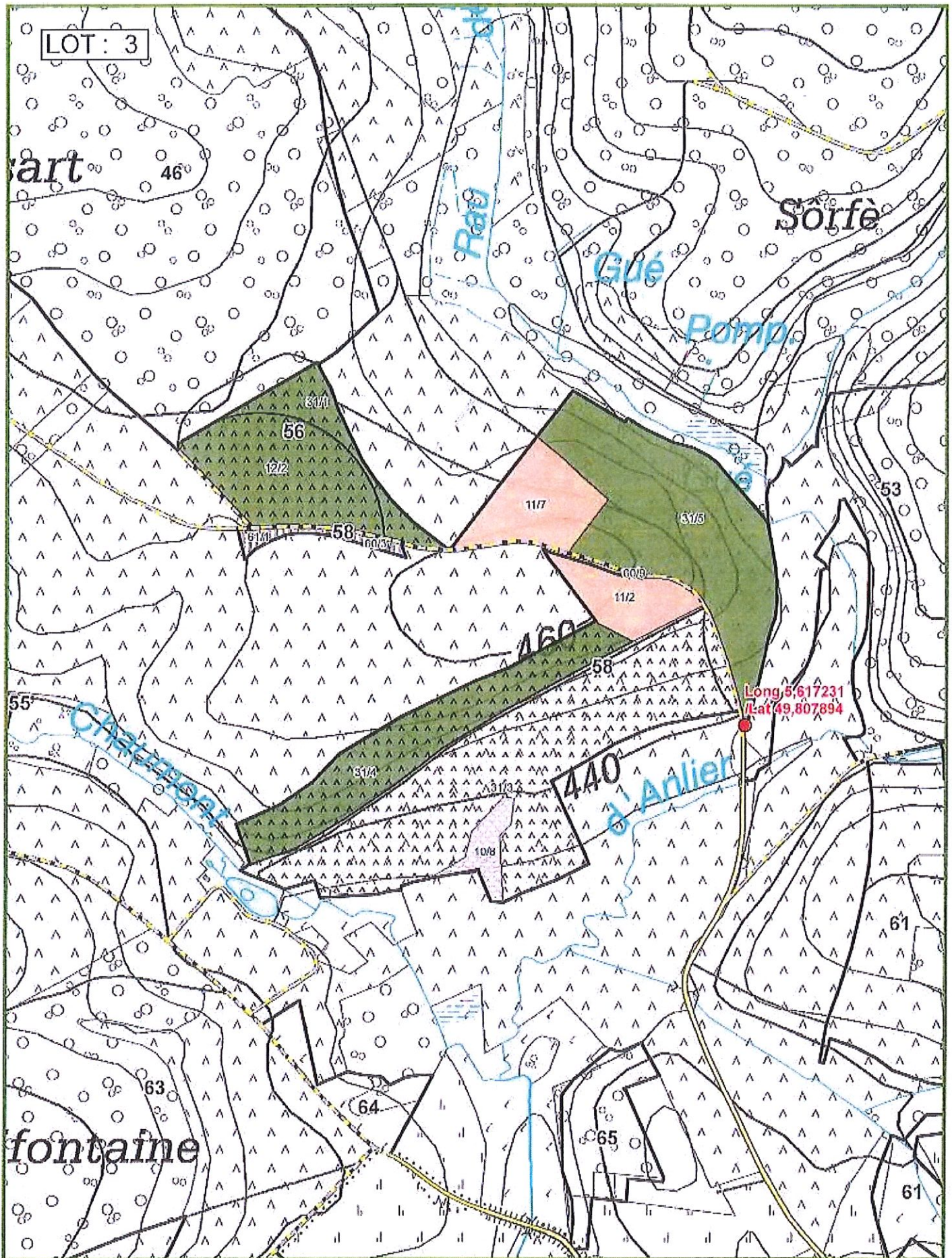



**LOT 4**

Cantonnement HABAY-LA-NEUVE  
 Certifié PEFC 100%  
 N° de sous-certificat : B-292784-146



Propriété LEGLISE CNE

Page 1

**INFORMATIONS :** DOUCET David, 0477/85 66 21, 0477/85 66 21  
 35,8529 Ha; 517 bois; cube moyen : 1808 dm<sup>3</sup>; circ moyenne : 130 cm; 935 m<sup>3</sup> grumes  
 Comp/Pa : 88/30

Lieu(x) - dit(s)

LE TERRAGE - cpe 6

Estimation : \_\_\_\_\_ Mise à prix : \_\_\_\_\_ Adjudicataire : \_\_\_\_\_  
 Offre : \_\_\_\_\_ Approbation : \_\_\_\_\_ Permis d'exploiter : \_\_\_\_\_

LOT 4		88/30 T8		88/30 T8		88/30 T8		88/30 T8	
Comp/Pa	88/30 T8	88/30 T8		88/30 T8		88/30 T8		88/30 T8	
Espèce	EPICEA	EPICEA		EPICEA		EPICEA		EPICEA	
Coupe	DEFINITIVE	DEFINITIVE		DEFINITIVE		DEFINITIVE		DEFINITIVE	
Qualité	NORMAL	BORDURE		SCOLYTE SEC RX		CASSE		NORMAL	
Type	NORMAL	NORMAL		NORMAL		NORMAL		NORMAL	
Circ. Diam.	Nombre	Volume	Nombre	Volume	Nombre	Volume	Nombre	Volume	
85 27,0	3	2,226 m <sup>3</sup>	-	-	-	-	-	-	
95 30,0	14		1		-		-		
105 33,5	50		1		1		-		
115 36,5	75	176 m <sup>3</sup>	7	12 m <sup>3</sup>	-	1,156 m <sup>3</sup>	-	-	
125 40,0	124		9		1		1		
135 43,0	84		3		1		-		
145 46,0	67	516 m <sup>3</sup>	10	43 m <sup>3</sup>	-	3,584 m <sup>3</sup>	-	1,653 m <sup>3</sup>	
155 49,5	31		7		-		-		
165 52,5	12		2		-		-		
175 55,5	2	120 m <sup>3</sup>	4	36 m <sup>3</sup>	-	-	-	-	
185 59,0	5		-		-		-		
195 62,0	1	22 m <sup>3</sup>	-	-	-	-	-	-	
Totaux Gr.	468	836 m <sup>3</sup>	44	91 m <sup>3</sup>	3	4,740 m <sup>3</sup>	1	1,653 m <sup>3</sup>	
Houp./tail.		-		-		-		-	

912/2025/3309/A/4 Tri 008

LOT 4		88/30 T8							
Comp/Pa	88/30 T8	88/30 T8							
Espèce	EPICEA	EPICEA							
Coupe	DEFINITIVE	DEFINITIVE							
Qualité	DERACINE	DERACINE							
Type	NORMAL	NORMAL							
Circ. Diam.	Nombre	Volume	Nombre	Volume	Nombre	Volume	Nombre	Volume	
105 33,5	1	1,156 m <sup>3</sup>	-	-	-	-	-	-	
Totaux Gr.	1	1,156 m <sup>3</sup>	-	-	-	-	-	-	
Houp./tail.		-		-		-		-	

912/2025/3309/A/4 Tri 008

Fiches (Comp/Pa:Fiche) : 88/30:2025/272, 88/30:2025/274, 88/30:2025/275, 88/30:2025/271, 88/30:2025/273

Remarques éventuelles pour le lot 4

Mesure au compas forestier. Cubage : hauteur dominante.

La circulation des engins d'exploitation se fera exclusivement sur cloisonnements (là où ils sont présents) et l'ébranchage sera réalisé sur ces cloisonnements

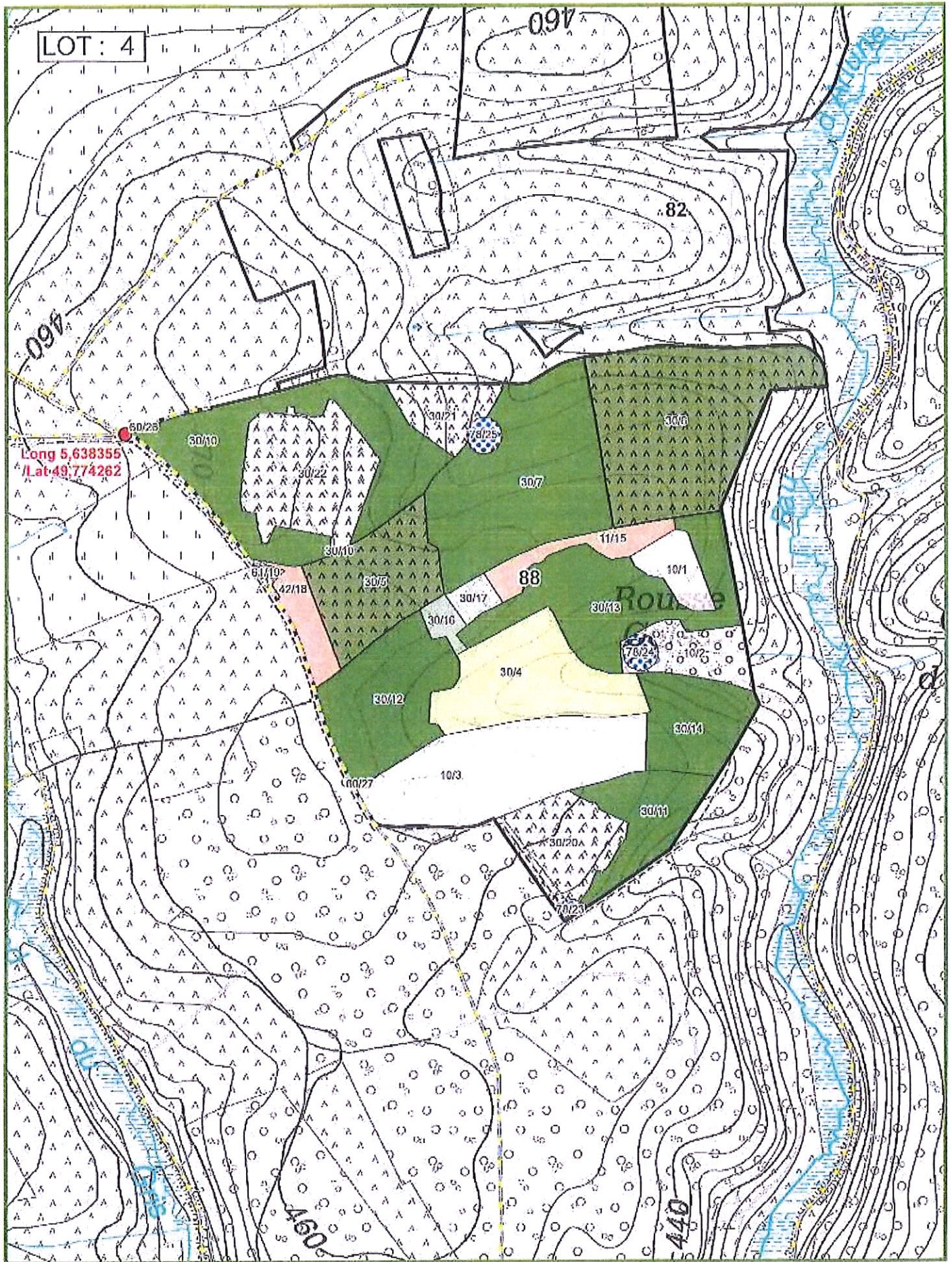

Agriculture, Ressources naturelles, Environnement  
Département Nature et Forêt  
**CANTONNEMENT DE HABAY LA NEUVE**  
Propriété communale de Légglise P3309

Compartiment 88

Triage n°8

Echelle : 1/8 500 N

IMPRIME le: 12/06/2025



**LOT 5**

Cantonnement HABAY-LA-NEUVE  
 Certifié PEFC 100%  
 N° de sous-certificat : B-292784-146



Propriété LEGLISE CNE

Page 1

**INFORMATIONS :** DOUCET David, 0477/85 66 21, 0477/85 66 21  
 35,8529 Ha; 468 bois; cube moyen : 1746 dm<sup>3</sup>; circ moyenne : 128 cm; 817 m3 grumes  
 Comp/Pa : 88/30

Lieu(x) - dit(s)

LE TERRAGE - cpe 6

Estimation : \_\_\_\_\_ Mise à prix : \_\_\_\_\_ Adjudicataire : \_\_\_\_\_  
 Offre : \_\_\_\_\_ Approbation : \_\_\_\_\_ Permis d'exploiter : \_\_\_\_\_

LOT 5		88/30 T8		88/30 T8		88/30 T8		88/30 T8	
Comp/Pa	88/30 T8	88/30 T8		88/30 T8		88/30 T8		88/30 T8	
Espèce	EPICEA	EPICEA		EPICEA		EPICEA		EPICEA	
Coupe	DEFINITIVE	DEFINITIVE		DEFINITIVE		DEFINITIVE		DEFINITIVE	
Qualité	NORMAL	SCOLYTE SEC RX		CASSE		DERACINE		NORMAL	
Type	NORMAL	NORMAL		NORMAL		NORMAL		NORMAL	
Circ. Diam.	Nombre	Volume	Nombre	Volume	Nombre	Volume	Nombre	Volume	
85 27,0	1	0,742 m <sup>3</sup>	-	-	-	-	-	-	
95 30,0	6		-		-		1		
105 33,5	41		1		-		-		
115 36,5	97	188 m <sup>3</sup>	-	1,156 m <sup>3</sup>	1	1,395 m <sup>3</sup>	4	6,518 m <sup>3</sup>	
125 40,0	114		1		-		-		
135 43,0	104		-		-		2		
145 46,0	64	532 m <sup>3</sup>	-	1,653 m <sup>3</sup>	1	2,228 m <sup>3</sup>	1	6,090 m <sup>3</sup>	
155 49,5	22		1		-		-		
165 52,5	4		-		-		-		
175 55,5	1	71 m <sup>3</sup>	-	2,543 m <sup>3</sup>	-	-	-	-	
185 59,0	-		-		-		-		
195 62,0	1	3,984 m <sup>3</sup>	-	-	-	-	-	-	
Totaux Gr.	455	796 m <sup>3</sup>	3	5,352 m <sup>3</sup>	2	3,623 m <sup>3</sup>	8	13 m <sup>3</sup>	
Houp./tail.		-		-		-		-	

912/2025/3309/A/5 Tri 008

Fiches (Comp/Pa:Fiche) : 88/30:2025/268, 88/30:2025/269, 88/30:2025/267, 88/30:2025/270

Remarques éventuelles pour le lot 5

Mesure au compas forestier. Cubage : hauteur dominante.

La circulation des engins d'exploitation se fera exclusivement sur cloisonnements (là où ils sont présents) et l'ébranchage sera réalisé sur ces cloisonnements

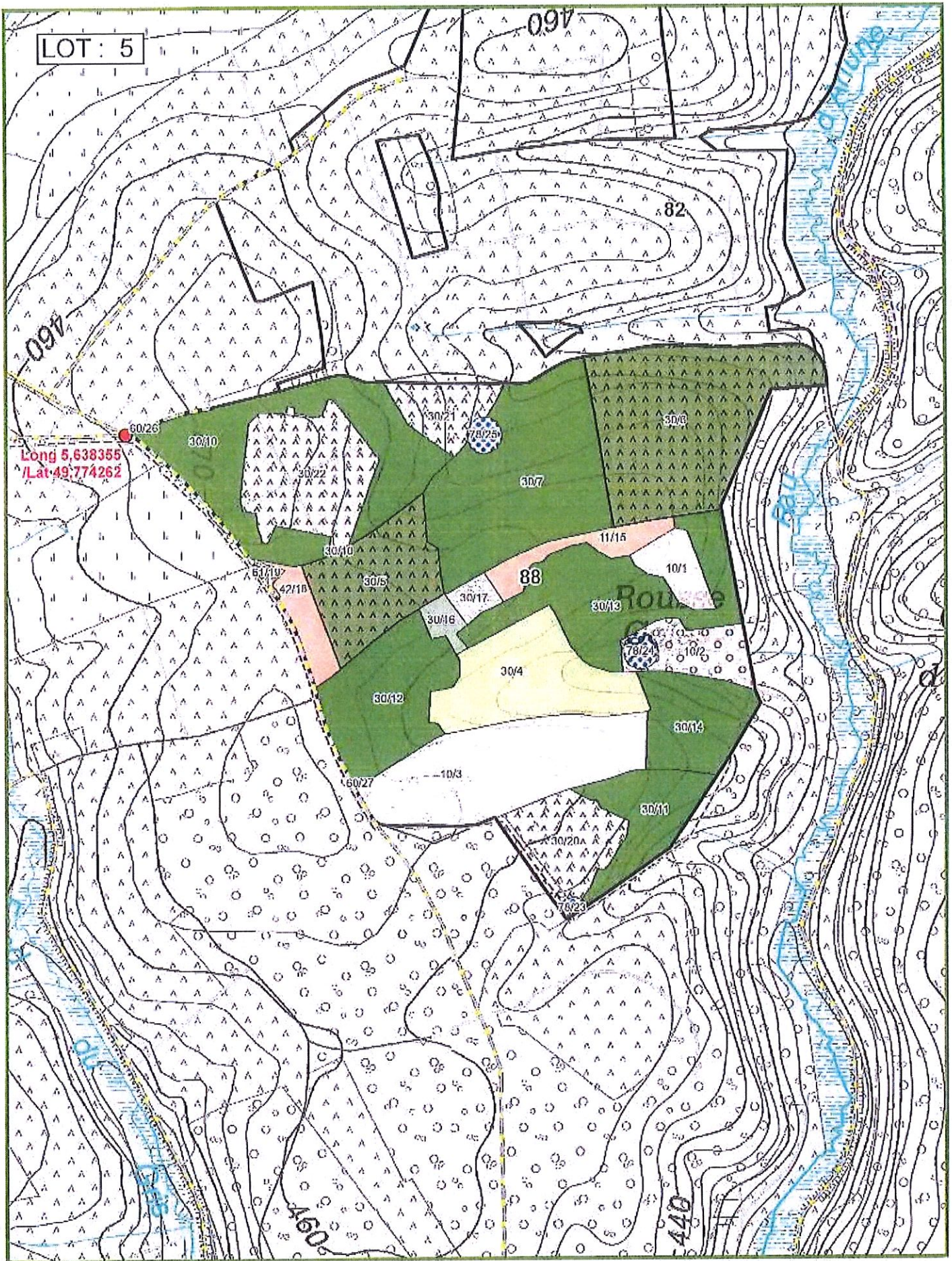

LOT : 5

Long 5,638355  
/Lat 49,774262



Agriculture, Ressources naturelles, Environnement  
 Département Naturo et Forêt  
**CANTONNEMENT DE HABAY LA NEUVE**  
 Propriété communale de Léglise P3309

Compartiment 88  
 Triago n°8

Echelle : 1/6 500 N

IMPRIME le: 12/08/2025

**LOT 6**

Cantonnement HABAY-LA-NEUVE  
 Certifié PEFC 100%  
 N° de sous-certificat : B-292784-146



Propriété LEGLISE CNE

Page 1

INFORMATIONS : KNOTT Julien, 0471/751501, 0471/751501  
 4,8291 Ha; 834 bois; cube moyen : 93 dm<sup>3</sup>; circ moyenne : 39 cm; 77 m3 grumes  
 Comp/Pa : 77/31, 81/31

Lieu(x) - dit(s)

STRIA EST - cpe 3, STRIA OUEST - cpe 3

Estimation : \_\_\_\_\_ Mise à prix : \_\_\_\_\_ Adjudicataire : \_\_\_\_\_  
 Offre : \_\_\_\_\_ Approbation : \_\_\_\_\_ Permis d'exploiter : \_\_\_\_\_

LOT 6		77/31 T1		81/31 T1		81/31 T1			
Comp/Pa		EPICEA		EPICEA		DOUGLAS			
Espèce		AMELIORATION		AMELIORATION		AMELIORATION			
Coupe		NORMAL		NORMAL		NORMAL			
Qualité		NORMAL		NORMAL		NORMAL			
Type		NORMAL		NORMAL		NORMAL			
Circ.	Diam.	Nombre	Volume	Nombre	Volume	Nombre	Volume	Nombre	Volume
25	8,0	224		7		27		-	
35	11,0	193	15 m <sup>3</sup>	27	1,793 m <sup>3</sup>	41	2,973 m <sup>3</sup>	-	-
45	14,5	85		12		68		-	
55	17,5	47	20 m <sup>3</sup>	10	3,550 m <sup>3</sup>	31	14 m <sup>3</sup>	-	-
65	20,5	14	4,102 m <sup>3</sup>	4	1,212 m <sup>3</sup>	26	7,254 m <sup>3</sup>	-	-
75	24,0	5		1		7		-	
85	27,0	2	3,073 m <sup>3</sup>	-	0,417 m <sup>3</sup>	3	4,226 m <sup>3</sup>	-	-
Totaux Gr.		570	42 m <sup>3</sup>	61	6,972 m <sup>3</sup>	203	28 m <sup>3</sup>	-	-
Houp./tail.			-		-		-		-

912/2025/3309/A/6 Tri 001

Fiches (Comp/Pa:Fiche) : 77/31:2025/290, 81/31:2025/292, 81/31:2025/291

Remarques éventuelles pour le lot 6

Mesure au compas forestier. Cubage : hauteur dominante.  
 Débardage au cheval obligatoire.

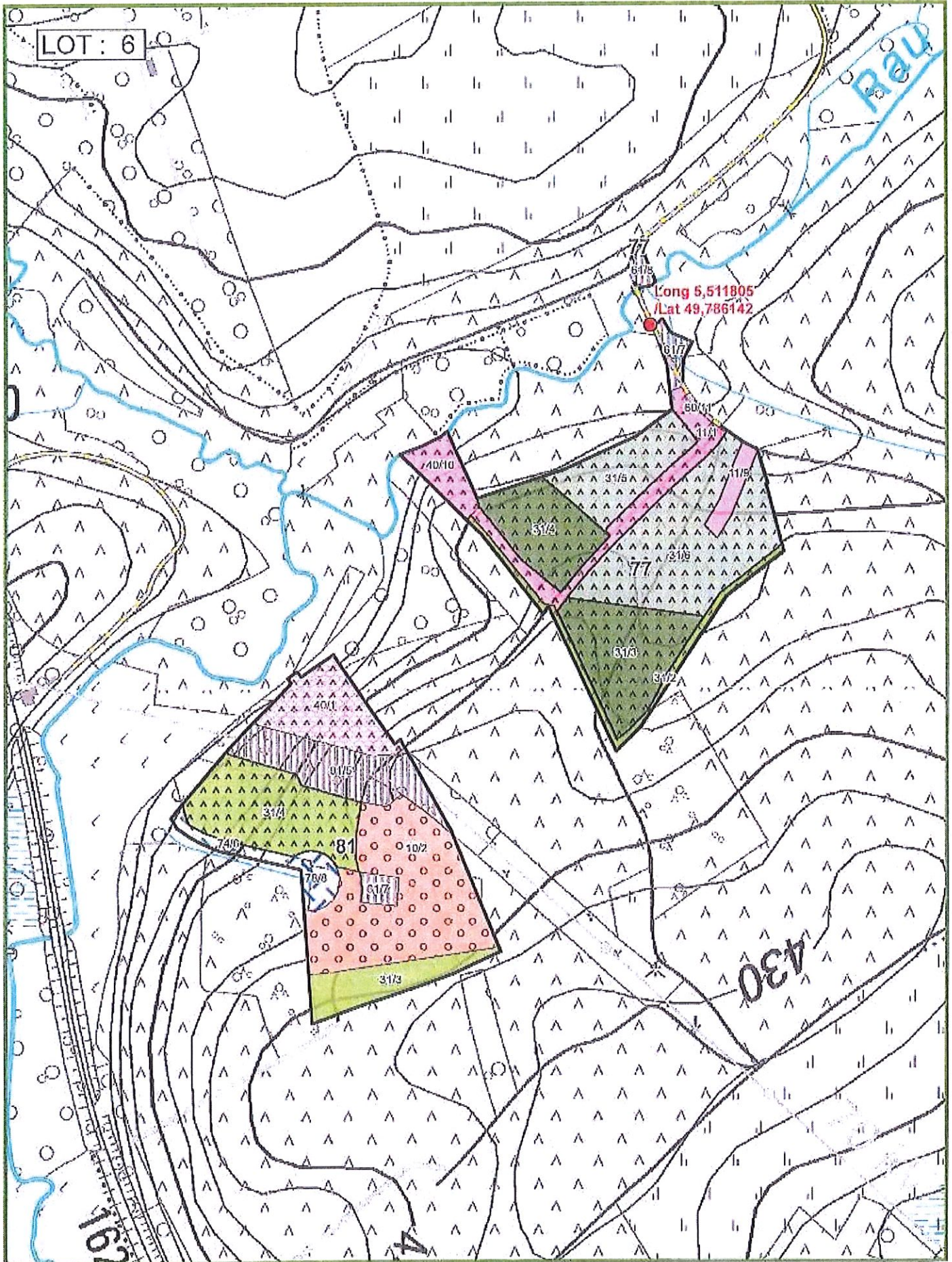

**LOT 7**

Cantonement HABAY-LA-NEUVE  
 Certifié PEFC 100%  
 N° de sous-certificat : B-292784-146



Propriété LEGLISE CNE

Page 1

**INFORMATIONS :** KNOTT Julien, 0471/751501, 0471/751501  
 24,7584 Ha; 197 bois; cube moyen : 1516 dm<sup>3</sup>; circ moyenne : 121 cm; 299 m3 grumes  
 Comp/Pa : 97/31.

Lieu(x) - dit(s)

SCHABOTTE - FONT. ST-PIERRE - cpe 3

Estimation : _____	Mise à prix : _____	Adjudicataire : _____
Offre : _____	Approbation : _____	Permis d'exploiter : _____

LOT 7		EPICEA DEFINITIVE NORMAL		EPICEA DEFINITIVE BORDURE NORMAL		EPICEA DEFINITIVE SCOLYTE SEC RX NORMAL		EPICEA DEFINITIVE SEC NORMAL	
Circ.	Diam.	Nombre	Volume	Nombre	Volume	Nombre	Volume	Nombre	Volume
75	24,0	3		-		-		-	
85	27,0	6	5,853 m <sup>3</sup>	-	-	1	0,706 m <sup>3</sup>	1	0,706 m <sup>3</sup>
95	30,0	20		-		-		-	
105	33,5	35		1		1		1	
115	36,5	30	96 m <sup>3</sup>	1	2,429 m <sup>3</sup>	4	6,413 m <sup>3</sup>	-	1,101 m <sup>3</sup>
125	40,0	32		3		2		-	
135	43,0	16		4		-		-	
145	46,0	10	101 m <sup>3</sup>	3	18 m <sup>3</sup>	-	3,148 m <sup>3</sup>	-	-
155	49,5	5		4		1		1	
165	52,5	3		3		-		-	
175	55,5	2	26 m <sup>3</sup>	2	24 m <sup>3</sup>	-	2,422 m <sup>3</sup>	-	2,422 m <sup>3</sup>
185	59,0	-		1		-		-	
195	62,0	-		1	7,213 m <sup>3</sup>	-		-	
Totaux Gr.		162	229 m <sup>3</sup>	23	52 m <sup>3</sup>	9	13 m <sup>3</sup>	3	4,229 m <sup>3</sup>
Houp./tail.									

912/2025/3309/A/7 Tri 009

Fiches (Comp/Pa:Fiche) : 97/31:2025/304, 97/31:2025/302, 97/31:2025/303, 97/31:2025/301

Remarques éventuelles pour le lot 7

Mesure au compas forestier. Cubage : hauteur dominante.

Ligne de gaz : sortie via passage renforcés. Notification à Fluxys avant début des travaux.

La circulation des engins d'exploitation se fera exclusivement sur cloisonnements (là où ils sont présents) et l'ébranchage sera réalisé sur ces cloisonnements.

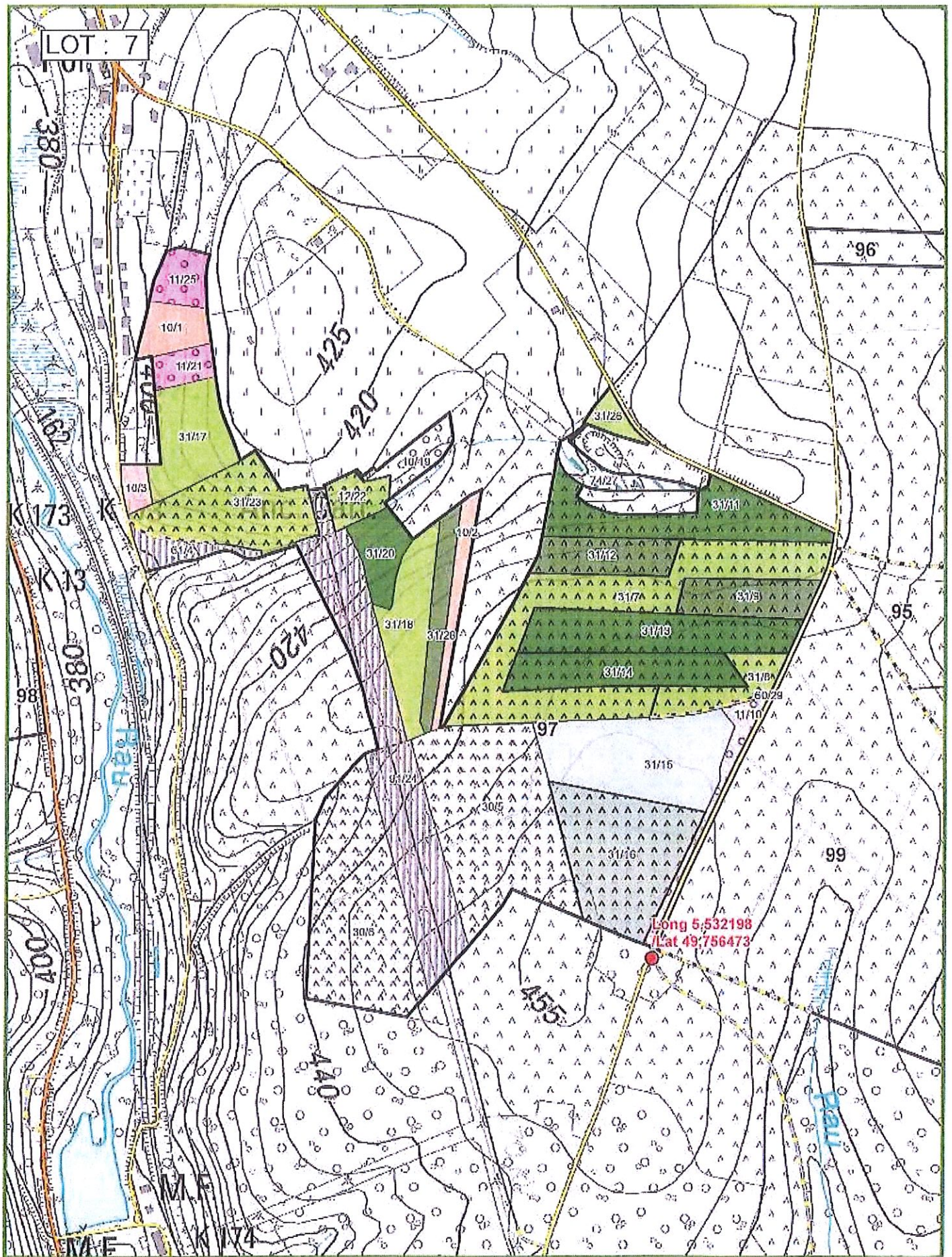



**LOT 8**

Cantonnement HABAY-LA-NEUVE  
 Certifié PEFC 100%  
 N° de sous-certificat : B-292784-146



Propriété LEGLISE CNE

Page 1

**INFORMATIONS :** BREULET RÉMY , 063/60 80 30, 0476/96.69.85  
 2,7112 Ha; 675 bois; cube moyen : 830 dm³; circ moyenne : 93 cm; 560 m³ grumes  
 Comp/Pa : 33/42

Lieu(x) - dit(s)

TERRE DE BASSEILLE

Estimation : \_\_\_\_\_ Mise à prix : \_\_\_\_\_ Adjudicataire : \_\_\_\_\_  
 Offre : \_\_\_\_\_ Approbation : \_\_\_\_\_ Permis d'exploiter : \_\_\_\_\_

LOT 8		33/42 T3							
Comp/Pa	33/42 T3								
Espèce	EPICEA								
Coupe	DEFINITIVE								
Qualité	NORMAL								
Type	NORMAL								
Circ.	Diam.	Nombre	Volume	Nombre	Volume	Nombre	Volume	Nombre	Volume
45	14,5	2		-		-		-	
55	17,5	7	2,081 m³	-	-	-	-	-	-
65	20,5	30	11 m³	-	-	-	-	-	-
75	24,0	117		-		-		-	
85	27,0	152	162 m³	-	-	-	-	-	-
95	30,0	153		-		-		-	
105	33,5	117		-		-		-	
115	36,5	65	334 m³	-	-	-	-	-	-
125	40,0	23		-		-		-	
135	43,0	7		-		-		-	
145	46,0	2	51 m³	-	-	-	-	-	-
Totaux Gr.		675	560 m³	-	-	-	-	-	-
Houp./tail.			-		-		-		-

912/2025/3309/A/8 Tri 003

Fiches (Comp/Pa:Fiche) : 33/42:2025/408

Remarques éventuelles pour le lot 8

Mesure au compas forestier. Cubage : hauteur dominante.

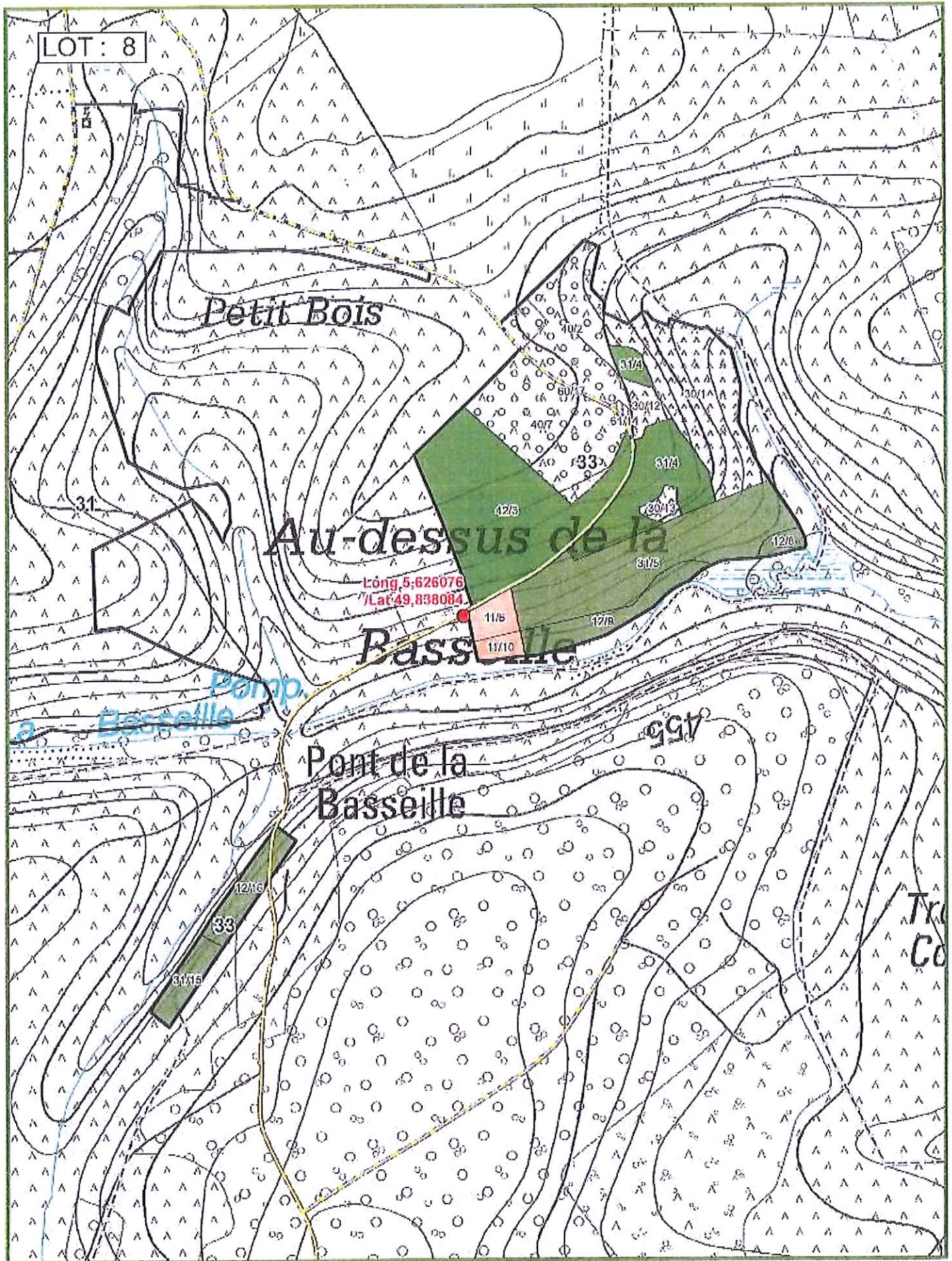

Agriculture, Ressources naturelles, Environnement  
 Département Nature et Forêt  
**CANTONNEMENT DE HABAY LA NEUVE**  
 Propriété communale de Léglise P3309

Compartiment 33  
 Triage n°3

Echelle : 1/5 600 N

IMPRIME le: 12/08/2025  
 0 12,5 25 50 75 100  
 Mètres

**LOT 9**

Cantonnement HABAY-LA-NEUVE  
 Certifié PEFC 100%  
 N° de sous-certificat : B-292784-146



Propriété LEGLISE CNE

Page 1

**INFORMATIONS :** KNOTT Julien, 0471/751501, 0471/751501  
 5,5627 Ha; 1003 bois; cube moyen : 985 dm<sup>3</sup>; circ moyenne : 100 cm; 988 m<sup>3</sup> grumes  
 Comp/Pa : 102/42

Lieu(x) - dit(s)

COURTELLE - cpe 12

Estimation : _____	Mise à prix : _____	Adjudicataire : _____
Offre : _____	Approbation : _____	Permis d'exploiter : _____

LOT 9		EPICEA DEFINITIVE NORMAL		EPICEA DEFINITIVE BORDURE NORMAL		EPICEA DEFINITIVE SCOLYTE SEC RX NORMAL		DOUGLAS DEFINITIVE NORMAL	
Espèce	Coupe	Nombre	Volume	Nombre	Volume	Nombre	Volume	Nombre	Volume
Qualité	Type								
Circ.	Diam.								
55	17,5	4	1,012 m <sup>3</sup>	-	-	-	-	-	-
65	20,5	28	10 m <sup>3</sup>	-	-	-	-	2	0,694 m <sup>3</sup>
75	24,0	87		2		2		1	
85	27,0	169	158 m <sup>3</sup>	2	2,366 m <sup>3</sup>	11	8,405 m <sup>3</sup>	-	0,477 m <sup>3</sup>
95	30,0	207		4		12		2	
105	33,5	157		11		8		4	
115	36,5	127	500 m <sup>3</sup>	13	31 m <sup>3</sup>	4	24 m <sup>3</sup>	3	9,145 m <sup>3</sup>
125	40,0	50		13		-		9	
135	43,0	27		13		1		1	
145	46,0	4	130 m <sup>3</sup>	13	68 m <sup>3</sup>	-	1,747 m <sup>3</sup>	2	18 m <sup>3</sup>
155	49,5	1		4		-		2	
165	52,5	-	2,300 m <sup>3</sup>	2	14 m <sup>3</sup>	-	-	1	7,065 m <sup>3</sup>
Totaux Gr.		861	801 m <sup>3</sup>	77	115 m <sup>3</sup>	38	34 m <sup>3</sup>	27	35 m <sup>3</sup>
Houp./tail.			-		-		-		-

912/2025/3309/A/9 Tri 009

Fiches (Comp/Pa:Fiche) : 102/42:2025/420, 102/42:2025/417, 102/42:2025/418, 102/42:2025/419

Remarques éventuelles pour le lot 9

Mesure au compas forestier. Cubage : hauteur dominante.  
 Pas de passage autorisé sur la conduite d'eau.  
 Pas de rémanents sur la conduite et dans le ruisseau.

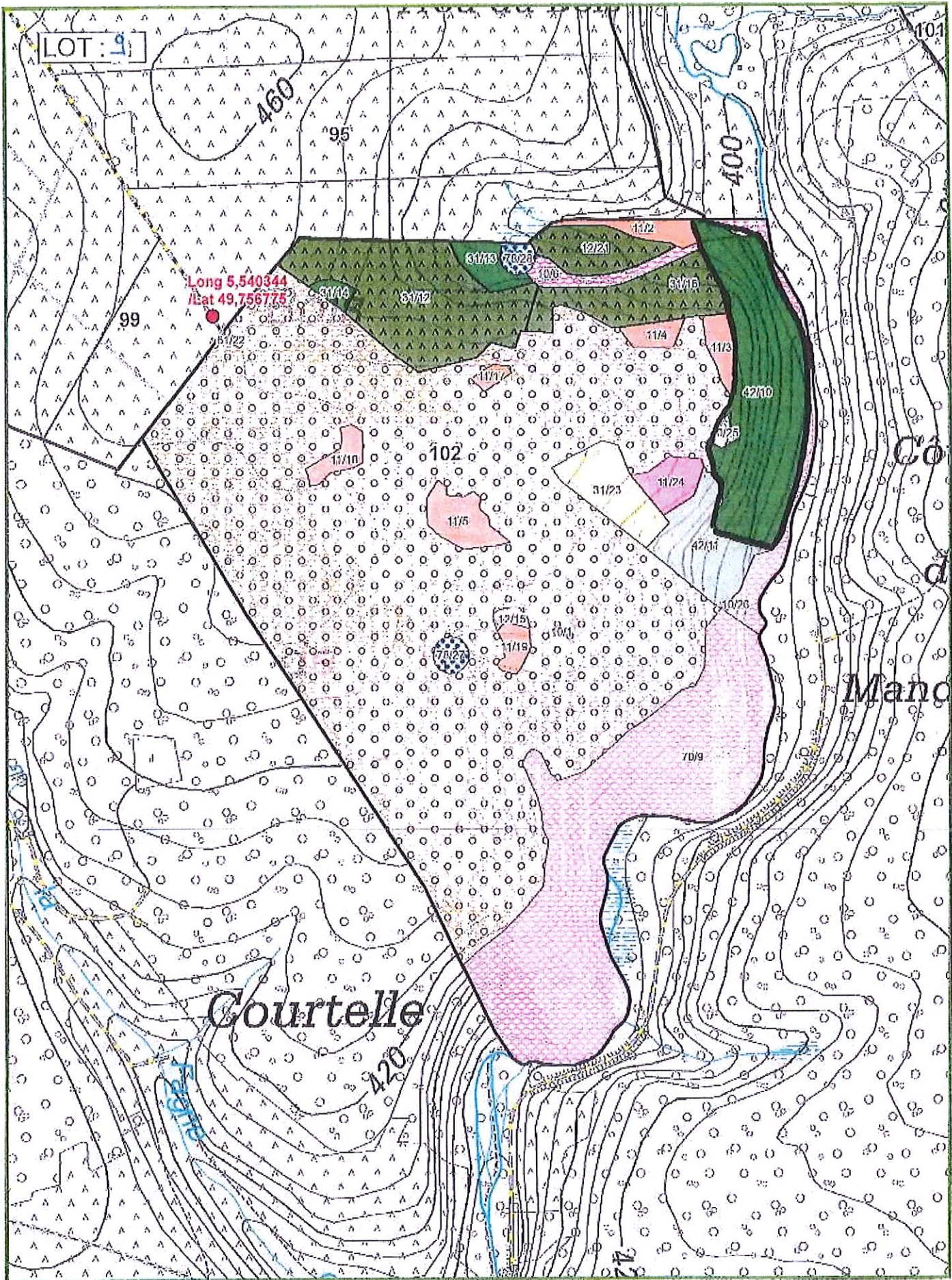

Agriculture, Ressources naturelles, Environnement  
 Département Nature et Forêt  
**CANTONNEMENT DE HABAY LA NEUVE**  
 Propriété communale de Législo P3309

Compartiment 102

Triage n°9

Echelle : 1/6 500 N

IMPRIMÉ le: 12/08/2025  
 0 10 20 30 40 50 60 70 80 90 100  
 Mètres

INFORMATIONS : KNOTT Julien, 0471/751501, 0471/751501

0,5043 Ha; 159 bois; cube moyen : 1707 dm<sup>3</sup>; circ moyenne : 130 cm; 271 m3 grumes

Comp/Pa : 1/11

Lieu(x) - dit(s)

FONTAINE ST-PIERRE - cpe 1

Estimation : \_\_\_\_\_ Mise à prix : \_\_\_\_\_ Adjudicataire : \_\_\_\_\_  
Offre : \_\_\_\_\_ Approbation : \_\_\_\_\_ Permis d'exploiter : \_\_\_\_\_

LOT 11		1/11 T9		1/11 T9		1/11 T9			
Comp/Pa		EPICEA		EPICEA		EPICEA			
Espèce		DEFINITIVE		DEFINITIVE		SANITAIRE			
Coupe		NORMAL		BORDURE		SCOLYTE SEC RX			
Qualité		NORMAL		NORMAL		NORMAL			
Type		NORMAL		NORMAL		NORMAL			
Circ.	Diam.	Nombre	Volume	Nombre	Volume	Nombre	Volume	Nombre	Volume
75	24,0	1		-		-		-	
85	27,0	1	1,213 m <sup>3</sup>	1	0,688 m <sup>3</sup>	-	-	-	-
95	30,0	6		-		-		-	
105	33,5	21		2		-		-	
115	36,5	15	47 m <sup>3</sup>	4	7,328 m <sup>3</sup>	2	2,590 m <sup>3</sup>	-	-
125	40,0	22		2		6		-	
135	43,0	14		7		3		-	
145	46,0	12	84 m <sup>3</sup>	8	32 m <sup>3</sup>	3	21 m <sup>3</sup>	-	-
155	49,5	8		4		-		-	
165	52,5	3		7		1		-	
175	55,5	1	30 m <sup>3</sup>	5	43 m <sup>3</sup>	-	2,670 m <sup>3</sup>	-	-
Totaux Gr.		104	162 m <sup>3</sup>	40	83 m <sup>3</sup>	15	26 m <sup>3</sup>	-	-
Houp./tail.			-		-		-		-

912/2025/5252/A/11 Tri 009

Fiches (Comp/Pa:Fiche) : 1/11:2025/224, 1/11:2025/225, 1/11:2025/394

Remarques éventuelles pour le lot 11

Mesure au compas forestier. Cubage : hauteur dominante.

LOT :11

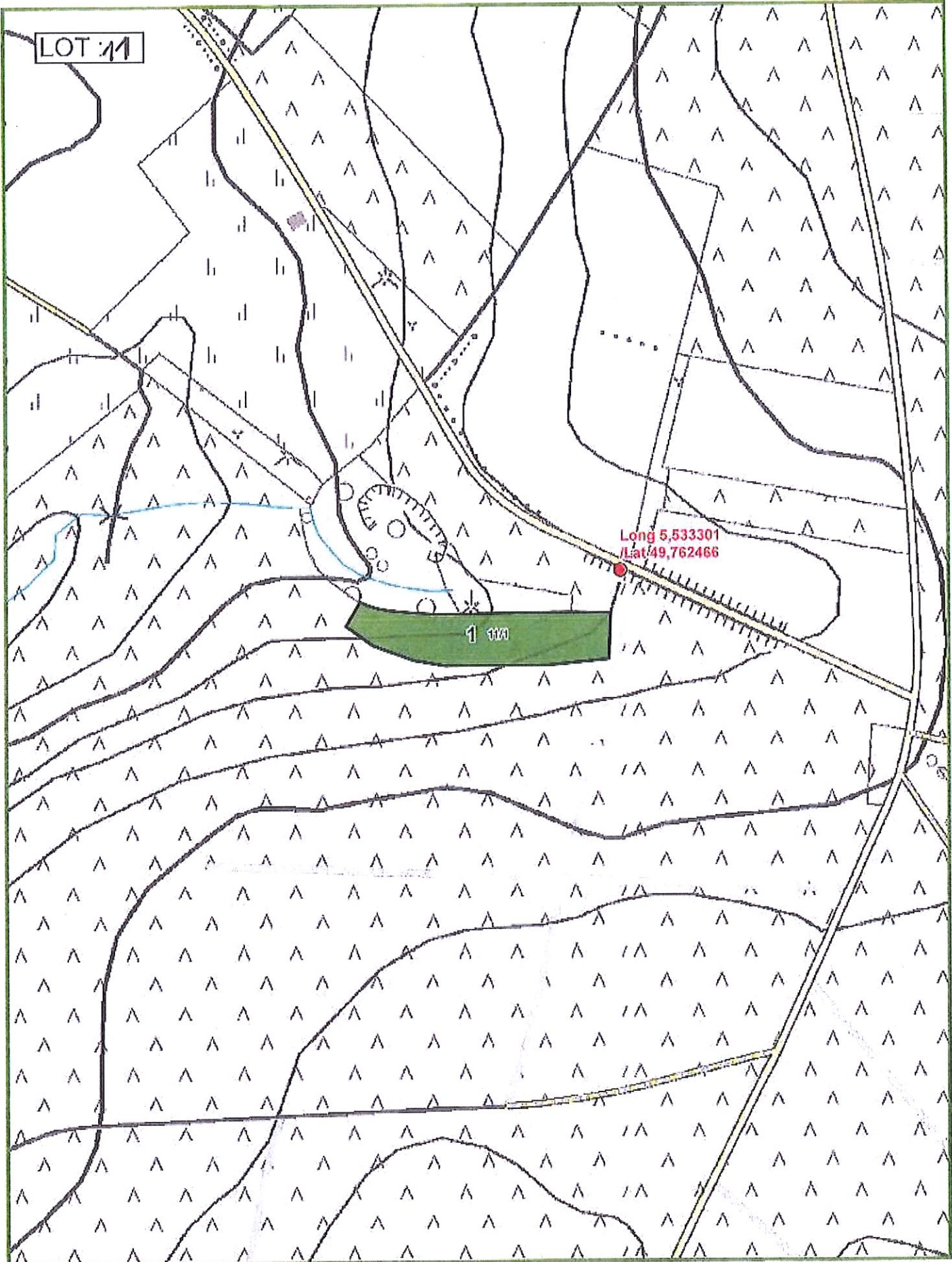

Long 5,533301  
/Lat 49,762466

1 111



Agriculture, Ressources naturelles, Environnement  
Département Nature et Forêt  
**CANTONNEMENT DE HABAY LA NEUVE**

Compartment 1

Propriété de la Fabrique d'Eglise de Mellier P5252

Triage n°9

Echelle : 1/3 000 N



INFORMATIONS : RENAULD Didier, 0478 62 00 45, 0478 62 00 45

8,1824 Ha; 35 bois; cube moyen : 2756 dm<sup>3</sup>; circ moyenne : 198 cm; 96 m<sup>3</sup> grumes; 78 m<sup>3</sup> houppiers  
Comp/Pa : 4/1

Lieu(x) - dit(s)

CHIERPAY - cpe 4

Estimation : \_\_\_\_\_ Mise à prix : \_\_\_\_\_ Adjudicataire : \_\_\_\_\_  
Offre : \_\_\_\_\_ Approbation : \_\_\_\_\_ Permis d'exploiter : \_\_\_\_\_

LOT 21 Comp/Pa		4/1 T2		4/1 T2		4/1 T2			
Espèce		CHENE		HETRE		HETRE			
Coupe		AMELIORATION		AMELIORATION		SANITAIRE			
Qualité		NORMAL		NORMAL		SCOLYTE (FE)			
Type		NORMAL		NORMAL		NORMAL			
Circ.	Diam.	Nombre	Volume	Nombre	Volume	Nombre	Volume	Nombre	Volume
95	30,0	1	0,568 m <sup>3</sup>	-	-	-	-	-	-
105	33,5	-	-	-	-	-	-	-	-
115	36,5	2	1,610 m <sup>3</sup>	1	0,499 m <sup>3</sup>	-	-	-	-
125	40,0	-	-	-	-	-	-	-	-
135	43,0	1	-	-	-	-	-	-	-
145	46,0	-	0,995 m <sup>3</sup>	1	1,329 m <sup>3</sup>	-	-	-	-
155	49,5	1	-	2	-	-	-	-	-
165	52,5	-	-	1	-	-	-	-	-
175	55,5	-	1,505 m <sup>3</sup>	-	4,317 m <sup>3</sup>	-	-	-	-
185	59,0	-	-	-	-	-	-	-	-
195	62,0	1	2,458 m <sup>3</sup>	1	2,458 m <sup>3</sup>	-	-	-	-
205	65,0	-	-	7	-	1	-	-	-
215	68,5	-	-	3	-	-	-	-	-
225	71,5	-	-	3	-	-	-	-	-
235	75,0	-	-	4	-	-	-	-	-
245	78,0	-	-	2	63 m <sup>3</sup>	-	2,298 m <sup>3</sup>	-	-
255	81,0	-	-	-	-	-	-	-	-
265	84,5	-	-	1	-	-	-	-	-
275	87,5	-	-	2	15 m <sup>3</sup>	-	-	-	-
Totaux Gr.		6	7,136 m <sup>3</sup>	28	87 m <sup>3</sup>	1	2,298 m <sup>3</sup>	-	-
Houp./tail.			4 m <sup>3</sup>		72 m <sup>3</sup>		2 m <sup>3</sup>		-

912/2025/5237/A/21 Tri 002

Fiches (Comp/Pa:Fiche) : 4/1:2025/59, 4/1:2025/58, 4/1:2025/57, 4/1:2025/60

Remarques éventuelles pour le lot 21

Mesure au mètre ruban. Cubage : hauteur recoupe et défilement

Hêtre déclassé = hêtre piqué par des taches noires.

Les Houppiers sont réservés.

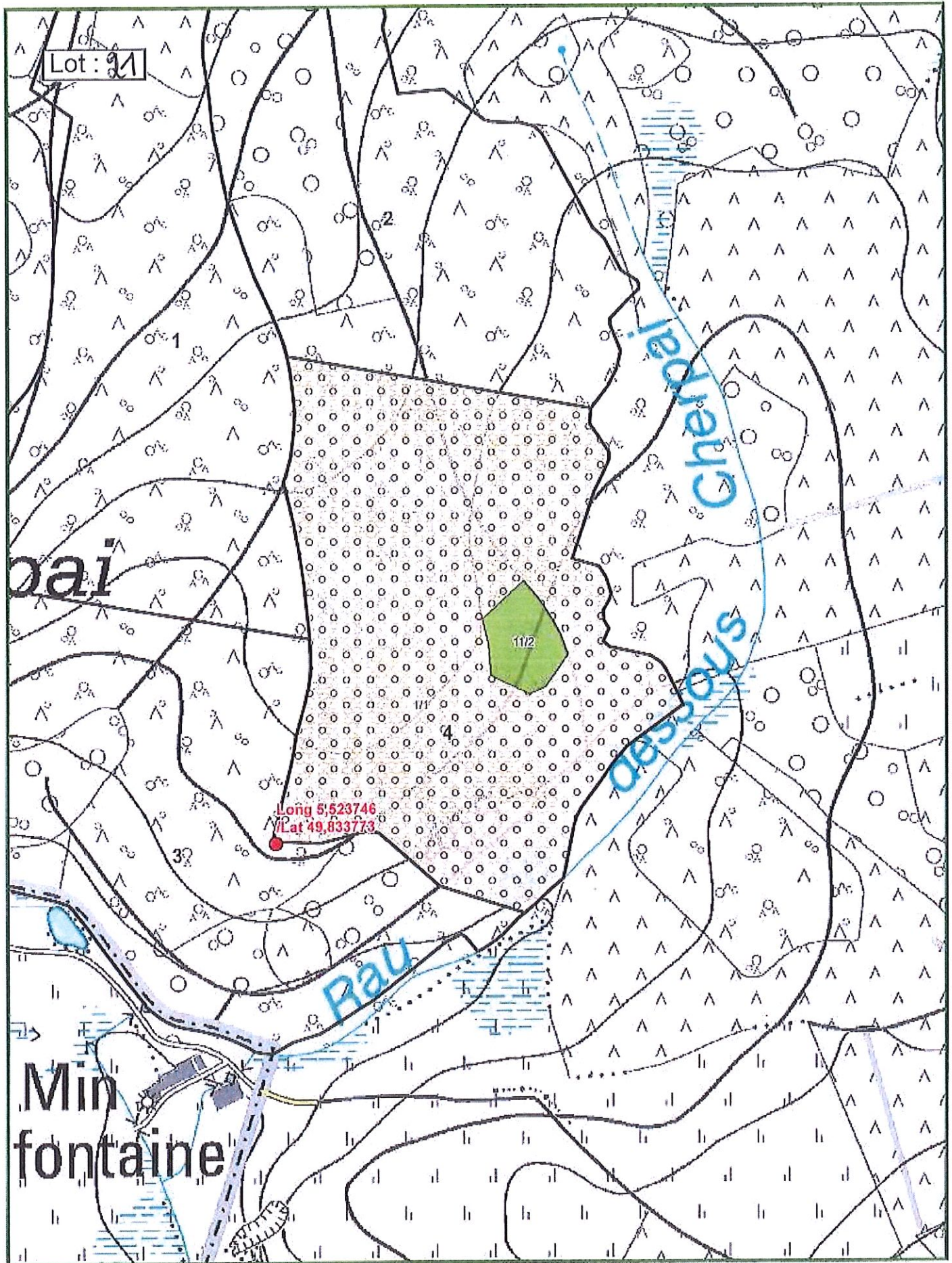



# LOT 101

Cantonnement NEUFCHATEAU  
Certifié PEFC 100%  
N° de sous-certificat : B-292784-246



Propriété NEUFCHATEAU CNE

INFORMATIONS : MANAND Philippe, 0477 78 16 34

49,8604 Ha; 4412 bois; cube moyen : 303 dm³; circ moyenne : 55 cm; 1336 m³ grumes; 731 m³ houppiers  
Comp/Pa : 11/1

Lieu(x) - dit(s)

BASSE HEVEAU

Estimation : _____	Mise à prix : _____	Adjudicataire : _____
Offre : _____	Approbation : _____	Permis d'exploiter : _____

Circ. Diam.	CHENE AMELIORATION NORMAL		CHENE AMELIORATION SEC NORMAL		HETRE AMELIORATION NORMAL		FEUILLUS DIVERS AMELIORATION NORMAL	
	Nombre	Volume	Nombre	Volume	Nombre	Volume	Nombre	Volume
25 8,0	10		-		1 275		11	
35 11,0	6	0,530 m³	-		748	67 m³	2	0,330 m³
45 14,5	1		-		532		5	
55 17,5	1	0,247 m³	-		366	119 m³	5	1,300 m³
65 20,5	-		-		286	78 m³	4	0,872 m³
75 24,0	-		-		207		5	
85 27,0	-		-		163		2	
95 30,0	-		-		117	183 m³	1	2,661 m³
105 33,5	1		-		79		2	
115 36,5	-	0,711 m³	-		61	95 m³	-	1,138 m³
125 40,0	-		-		33		-	
135 43,0	-		-		30		1	
145 46,0	-		-		13	82 m³	-	0,822 m³
155 49,5	1		-		17		-	
165 52,5	1		-		18		-	
175 55,5	1	6,411 m³	-		12	86 m³	-	
185 59,0	1		-		21		-	
195 62,0	1	4,657 m³	-		27	129 m³	-	
205 65,0	1		1		38		-	
215 68,5	1		-		30		-	
225 71,5	-		-		14		-	
235 75,0	-		1		18		-	
245 78,0	-	6,911 m³	-	7,375 m³	5	380 m³	-	
255 81,0	-		-		8	41 m³	-	
Totaux Gr.	26	19 m³	2	7,375 m³	4 118	1 260 m³	38	7,123 m³
Houp./tail.		11 m³		5 m³		714 m³		1 m³

943/2025/3389/A/101.Tri 005

Circ. Diam.	EPICEA AMELIORATION NORMAL							
	Nombre	Volume	Nombre	Volume	Nombre	Volume	Nombre	Volume
25 8,0	51		-		-		-	
35 11,0	49	3,717 m³	-		-		-	
45 14,5	34		-		-		-	
55 17,5	30	9,060 m³	-		-		-	
65 20,5	25	6,550 m³	-		-		-	
75 24,0	15		-		-		-	
85 27,0	10	11 m³	-		-		-	
95 30,0	6		-		-		-	
105 33,5	4		-		-		-	
115 36,5	2	9,358 m³	-		-		-	
125 40,0	1		-		-		-	
135 43,0	-		-		-		-	
145 46,0	-	1,245 m³	-		-		-	
155 49,5	1	2,023 m³	-		-		-	
Totaux Gr.	228	43 m³	-		-		-	
Houp./tail.			-		-		-	

943/2025/3389/A/101.Tri 005

Fiches (Comp/Pa:Fiche) : 11/1:2025/547, 11/1:2025/543, 11/1:2025/544, 11/1:2025/545, 11/1:2025/546

Remarques éventuelles pour le lot 101

\* Mesure au ruban. Cubage : hauteur recoupe et décroissance.

\* Pour des raisons culturales (dégâts à la futaie) environnementales (CM biodiversité et N2K) et paysagères, l'abattage des bois de plus de 100 cm de circonférence est suspendu du 01/04 au 15/08.

\* Pour des raisons sylvicoles, délai impératif d'exploitation : 31/03/2027.

\* Présence dans la coupe de 26 lots de bois de chauffage réservés aux habitants, les limites extérieures sont matérialisées à la griffe et à la couleur rose. Ces bois ne font pas partie du lot.

**LOT 102**

Cantonnement NEUFCHATEAU  
 Certifié PEFC 100%  
 N° de sous-certificat : B-292784-246



Propriété NEUFCHATEAU CNE

INFORMATIONS : MANAND Philippe, , 0477 78 16 34

26,2343 Ha; 3053 bois; cube moyen : 186 dm<sup>3</sup>; circ moyenne : 48 cm; 569 m3 grumes  
 Comp/Pa : 11/12, 11/14, 73/1, 73/14, 73/15, 73/16

Lieu(x) - dit(s)

BASSE HEVEAU, LA PANNE-BAS.HEVEAU

Estimation : \_\_\_\_\_ Mise à prix : \_\_\_\_\_ Adjudicataire : \_\_\_\_\_  
 Offre : \_\_\_\_\_ Approbation : \_\_\_\_\_ Permis d'exploiter : \_\_\_\_\_

LOT 102		EPICEA		DOUGLAS					
Espèce	Coupe	AMELIORATION		AMELIORATION					
Qualité	Type	NORMAL		NORMAL					
Circ.	Diam.	Nombre	Volume	Nombre	Volume	Nombre	Volume	Nombre	Volume
25	8,0	314		96		-		-	
35	11,0	616	41 m <sup>3</sup>	195	14 m <sup>3</sup>	-	-	-	-
45	14,5	510		167		-		-	
55	17,5	360	141 m <sup>3</sup>	71	34 m <sup>3</sup>	-	-	-	-
65	20,5	278	89 m <sup>3</sup>	31	9,518 m <sup>3</sup>	-	-	-	-
75	24,0	189		19		-		-	
85	27,0	108	147 m <sup>3</sup>	4	11 m <sup>3</sup>	-	-	-	-
95	30,0	50		2		-		-	
105	33,5	26		4		-		-	
115	36,5	6	68 m <sup>3</sup>	1	6,285 m <sup>3</sup>	-	-	-	-
125	40,0	5		-		-		-	
135	43,0	-		-		-		-	
145	46,0	-	6,277 m <sup>3</sup>	-	-	-	-	-	-
155	49,5	1	2,276 m <sup>3</sup>	-	-	-	-	-	-
Totaux Gr.		2 463	495 m <sup>3</sup>	590	75 m <sup>3</sup>	-	-	-	-
Houp./tail.			-		-	-	-	-	-

943/2025/3389/A/102 Tri 005

Fiches (Comp/Pa:Fiche) : 73/1:2025/404, 11/12:2025/309, 11/14:2025/406, 73/16:2025/409, 11/14:2025/564, 11/14:2025/413, 11/14:2025/405, 11/14:2025/563, 11/14:2025/565, 11/12:2025/308, 11/14:2025/412, 73/15:2025/410, 73/14:2025/566

Remarques éventuelles pour le lot 102

- \* Mesure au compas. Cubage à la hauteur dominante.
- \* Pour des raisons sylvicoles, délai impératif d'exploitation :31/03/2027
- \* Débusquage au cheval obligatoire pour les C/P 11/12 (157m3), 11/14(285m3), 73/14 (31m3)
- \* Pour des raisons sylvicoles et environnementales exploitation mécanisée interdite du 15/04 au 15/07.

**LOT 103**

Cantonement NEUFCHATEAU  
 Certifié PEFC 100%  
 N° de sous-certificat : B-292784-246



Propriété NEUFCHATEAU CNE

INFORMATIONS : MANAND Philippe, , 0477 78 16 34

17,7948 Ha; 1489 bois; cube moyen : 1233 dm<sup>3</sup>; circ moyenne : 109 cm; 1836 m3 grumes

Comp/Pa : 11/11, 11/15

Lieu(x) - dit(s)

BASSE HEVEAU

Estimation : \_\_\_\_\_ Mise à prix : \_\_\_\_\_ Adjudicataire : \_\_\_\_\_  
 Offre : \_\_\_\_\_ Approbation : \_\_\_\_\_ Permis d'exploiter : \_\_\_\_\_

LOT 103		EPICEA AMELIORATION		EPICEA DEFINITIVE NORMAL		EPICEA DEFINITIVE BORDURE NORMAL		SITKA DEFINITIVE NORMAL	
Espèce	Coupe	Nombre	Volume	Nombre	Volume	Nombre	Volume	Nombre	Volume
Qualité	Type								
Circ.	Diam.								
35	11,0	-	-	2	0,194 m <sup>3</sup>	-	-	-	-
45	14,5	-	-	-	-	-	-	-	-
55	17,5	2	0,548 m <sup>3</sup>	-	-	-	-	-	-
65	20,5	28	11 m <sup>3</sup>	8	3,232 m <sup>3</sup>	-	-	1	0,404 m <sup>3</sup>
75	24,0	54		53		1		3	
85	27,0	47	62 m <sup>3</sup>	144	131 m <sup>3</sup>	1	1,144 m <sup>3</sup>	5	5,191 m <sup>3</sup>
95	30,0	36		195		-		7	
105	33,5	18		201		4		21	
115	36,5	8	61 m <sup>3</sup>	185	641 m <sup>3</sup>	5	10 m <sup>3</sup>	22	58 m <sup>3</sup>
125	40,0	5		135		4		20	
135	43,0	2		88		6		6	
145	46,0	-	11 m <sup>3</sup>	63	508 m <sup>3</sup>	11	37 m <sup>3</sup>	8	59 m <sup>3</sup>
155	49,5	-		33		9		3	
165	52,5	-		17		9		4	
175	55,5	-	-	2	134 m <sup>3</sup>	7	63 m <sup>3</sup>	2	25 m <sup>3</sup>
185	59,0	-		-		1		1	
195	62,0	-	-	-	-	2	10 m <sup>3</sup>	-	3,473 m <sup>3</sup>
Totaux Gr.		200	146 m <sup>3</sup>	1 126	1 417 m <sup>3</sup>	60	121 m <sup>3</sup>	103	151 m <sup>3</sup>
Houp./tail.			-		-		-		-

943/2025/3389/A/103 Tri 005

Fiches (Comp/Pa:Fiche) : 11/11:2025/559, 11/15:2025/310, 11/11:2025/561, 11/11:2025/560, 11/11:2025/562

Remarques éventuelles pour le lot 103

\* Mesure au compas. Cubage à la hauteur dominante.

\* C/P 11/11 : mise à blanc à effectuer sur lits de branches. Les lits de branches feront une largeur de maximum 5 mètres et seront disposés tous les 35 mètres environ, selon les indications du service forestier. Pas de rémanents à moins de 6m de la crête de la berge. Pas de passage de cours d'eau.

\* C/P 11/15 : les rémanents d'exploitation seront disposés sur le périmètre extérieur de la mise à blanc.

**LOT 104**

Cantonement NEUFCHATEAU  
 Certifié PEFC 100%  
 N° de sous-certificat : B-292784-246



Propriété NEUFCHATEAU CNE

INFORMATIONS : MAQUET William, 061/27.94.56, 0477 78 15 91

18,6782 Ha; 2220 bois; cube moyen : 399 dm<sup>3</sup>; circ moyenne : 66 cm; 886 m3 grumes  
 Comp/Pa : 71/11, 71/12, 72/12, 72/13, 72/21

Lieu(x) - dit(s)

QUARTIER BLANCPAIN OUEST, HALDORE

Estimation : \_\_\_\_\_ Mise à prix : \_\_\_\_\_ Adjudicataire : \_\_\_\_\_  
 Offre : \_\_\_\_\_ Approbation : \_\_\_\_\_ Permis d'exploiter : \_\_\_\_\_

LOT 104		EPICEA AMELIORATION NORMAL NORMAL		DOUGLAS AMELIORATION NORMAL NORMAL		PECTINE AMELIORATION NORMAL NORMAL			
Circ.	Diam.	Nombre	Volume	Nombre	Volume	Nombre	Volume	Nombre	Volume
25	8,0	13		3		1		-	
35	11,0	75	5,370 m <sup>3</sup>	66	4,393 m <sup>3</sup>	2	0,179 m <sup>3</sup>	-	-
45	14,5	291		165		3		-	
55	17,5	395	129 m <sup>3</sup>	104	43 m <sup>3</sup>	9	2,742 m <sup>3</sup>	-	-
65	20,5	295	100 m <sup>3</sup>	70	22 m <sup>3</sup>	9	3,348 m <sup>3</sup>	-	-
75	24,0	187		53		6		-	
85	27,0	88	142 m <sup>3</sup>	51	53 m <sup>3</sup>	10	9,782 m <sup>3</sup>	-	-
95	30,0	38		66		5		-	
105	33,5	12		44		4		-	
115	36,5	10	55 m <sup>3</sup>	48	142 m <sup>3</sup>	3	12 m <sup>3</sup>	-	-
125	40,0	4		29		1		-	
135	43,0	3		21		-		-	
145	46,0	-	11 m <sup>3</sup>	17	102 m <sup>3</sup>	-	1,496 m <sup>3</sup>	-	-
155	49,5	-		6		-		-	
165	52,5	-		5		-		-	
175	55,5	-	-	5	38 m <sup>3</sup>	-	-	-	-
185	59,0	-	-	3	9,327 m <sup>3</sup>	-	-	-	-
Totaux Gr.		1 411	442 m <sup>3</sup>	756	414 m <sup>3</sup>	53	30 m <sup>3</sup>	-	-
Houp./tail.			-		-		-		-

943/2025/3389/A/104 Tri 004

Fiches (Comp/Pa:Fiche) : 72/13:2025/260, 72/21:2025/262, 72/21:2025/261, 72/21:2025/265, 71/12:2025/416, 72/13:2025/259, 71/12:2025/408, 72/13:2025/258, 71/11:2025/407, 71/11:2025/414, 72/12:2025/256, 72/13:2025/263, 71/12:2025/415, 72/12:2025/257, 72/13:2025/264

Remarques éventuelles pour le lot 104

\* Mesure au compas. Cubage à la hauteur dominante.

**LOT 105**

Cantonnement NEUFCHATEAU

Certifié PEFC 100%

N° de sous-certificat : B-292784-246



Propriété NEUFCHATEAU CNE

INFORMATIONS : MAQUET William, 061/27.94.56, 0477 78 15 91

1,2000 Ha; 494 bois; cube moyen : 1097 dm<sup>3</sup>; circ moyenne : 103 cm; 542 m3 grumes

Comp/Pa : 72/1, 72/11

Lieu(x) - dit(s)

HALDORE

Estimation : \_\_\_\_\_ Mise à prix : \_\_\_\_\_ Adjudicataire : \_\_\_\_\_  
 Offre : \_\_\_\_\_ Approbation : \_\_\_\_\_ Permis d'exploiter : \_\_\_\_\_

LOT 105		EPICEA DEFINITIVE NORMAL		EPICEA DEFINITIVE BORDURE NORMAL		EPICEA DEFINITIVE SEC NORMAL		DOUGLAS DEFINITIVE NORMAL	
Espèce	Coupe	Nombre	Volume	Nombre	Volume	Nombre	Volume	Nombre	Volume
Qualité	Type								
Circ.	Diam.								
65	20,5	5	2,065 m <sup>3</sup>	-	-	-	-	-	-
75	24,0	31		-		-		-	
85	27,0	77	73 m <sup>3</sup>	-		4	2,464 m <sup>3</sup>	-	
95	30,0	121		-		-		-	
105	33,5	97		2		-		-	
115	36,5	75	321 m <sup>3</sup>	2	4,430 m <sup>3</sup>	-		-	
125	40,0	42		6		-		2	
135	43,0	19		3		-		-	
145	46,0	3	109 m <sup>3</sup>	1	16 m <sup>3</sup>	-		-	2,862 m <sup>3</sup>
155	49,5	2		-		-		-	
165	52,5	1		-		-		-	
175	55,5	1	11 m <sup>3</sup>	-		-		-	
Totaux Gr.		474	516 m <sup>3</sup>	14	20 m <sup>3</sup>	4	2,464 m <sup>3</sup>	2	2,862 m <sup>3</sup>
Houp./tail.			-						-

943/2025/3389/A/105 Tri 004

Fiches (Comp/Pa:Fiche) : 72/1:2025/819, 72/1:2025/818, 72/1:2025/820, 72/11:2025/821, 72/11:2025/822

Remarques éventuelles pour le lot 105

\* Mesure au compas. Cubage à la hauteur dominante.

\* Les rémanents seront regroupés en un andain à l'endroit désigné par le service forestier.

**LOT 106**

Cantonement NEUFCHATEAU  
 Certifié PEFC 100%  
 N° de sous-certificat : B-292784-246



Propriété NEUFCHATEAU CNE

INFORMATIONS : LOUIS David, , 0473/94 73 65

5,2303 Ha; 455 bois; cube moyen : 1116 dm<sup>3</sup>; circ moyenne : 104 cm; 508 m3 grumes  
 Comp/Pa : 12/21, 74/12, 74/13

Lieu(x) - dit(s)

HESTROI - ENTRE 2 CH, AU CHEMIN DE RONDU

Estimation : \_\_\_\_\_ Mise à prix : \_\_\_\_\_ Adjudicataire : \_\_\_\_\_  
 Offre : \_\_\_\_\_ Approbation : \_\_\_\_\_ Permis d'exploiter : \_\_\_\_\_

LOT 106		EPICEA AMELIORATION NORMAL NORMAL		DOUGLAS AMELIORATION NORMAL NORMAL		DOUGLAS AMELIORATION BORDURE NORMAL			
Circ.	Diam.	Nombre	Volume	Nombre	Volume	Nombre	Volume	Nombre	Volume
55	17,5	-	-	10	2,523 m <sup>3</sup>	-	-	-	-
65	20,5	-	-	25	9,233 m <sup>3</sup>	-	-	-	-
75	24,0	1		44		-		-	
85	27,0	1	1,060 m <sup>3</sup>	47	54 m <sup>3</sup>	-	-	-	-
95	30,0	-		83		-		-	
105	33,5	-		67		-		-	
115	36,5	-	-	71	235 m <sup>3</sup>	-	-	-	-
125	40,0	-		41		-		-	
135	43,0	-		26		-		-	
145	46,0	-	-	16	146 m <sup>3</sup>	-	-	-	-
155	49,5	-		12		-		-	
165	52,5	-		8		1		-	
175	55,5	-	-	2	58 m <sup>3</sup>	-	2,668 m <sup>3</sup>	-	-
Totaux Gr.		2	1,060 m <sup>3</sup>	452	505 m <sup>3</sup>	1	2,668 m <sup>3</sup>	-	-
Houp./tail.			-		-		-		-

943/2025/3389/A/106 Tri 003

Fiches (Comp/Pa:Fiche) : 12/21:2025/846, 74/12:2025/417, 74/13:2025/420, 12/21:2025/845, 74/13:2025/419, 74/12:2025/418

Remarques éventuelles pour le lot 106

\* Mesure au compas. Cubage à la hauteur dominante.

**LOT 107**

Cantonement NEUFCHATEAU  
 Certifié PEFC 100%  
 N° de sous-certificat : B-292784-246



Propriété NEUFCHATEAU CNE

INFORMATIONS : LOUIS David, , 0473/94 73 65

22,2369 Ha; 3031 bois; cube moyen : 250 dm<sup>3</sup>; circ moyenne : 56 cm; 757 m3 grumes

Comp/Pa : 12/13, 12/14, 12/15, 74/15, 74/16, 74/17, 74/19

Lieu(x) - dit(s)

HESTROI - ENTRE 2 CH - cpe 1, AU CHEMIN DE RONDU - cpe 7

Estimation : \_\_\_\_\_ Mise à prix : \_\_\_\_\_ Adjudicataire : \_\_\_\_\_  
 Offre : \_\_\_\_\_ Approbation : \_\_\_\_\_ Permis d'exploiter : \_\_\_\_\_

LOT 107		EPICEA AMELIORATION NORMAL NORMAL		DOUGLAS AMELIORATION NORMAL NORMAL					
Espèce	Coupe	Qualité	Type						
Circ.	Diam.	Nombre	Volume	Nombre	Volume	Nombre	Volume	Nombre	Volume
25	8,0	94		51		-		-	
35	11,0	333	18 m <sup>3</sup>	155	10 m <sup>3</sup>	-	-	-	-
45	14,5	478		197		-		-	
55	17,5	494	153 m <sup>3</sup>	144	52 m <sup>3</sup>	-	-	-	-
65	20,5	344	102 m <sup>3</sup>	89	26 m <sup>3</sup>	-	-	-	-
75	24,0	232		41		-		-	
85	27,0	168	199 m <sup>3</sup>	24	29 m <sup>3</sup>	-	-	-	-
95	30,0	90		13		-		-	
105	33,5	51		3		-		-	
115	36,5	14	134 m <sup>3</sup>	2	13 m <sup>3</sup>	-	-	-	-
125	40,0	8		1		-		-	
135	43,0	2		-		-		-	
145	46,0	1	16 m <sup>3</sup>	-	1,256 m <sup>3</sup>	-	-	-	-
155	49,5	-	-	2	3,932 m <sup>3</sup>	-	-	-	-
Totaux Gr.		2 309	622 m <sup>3</sup>	722	135 m <sup>3</sup>	-	-	-	-
Houp./tail.			-		-	-	-	-	-

943/2025/3389/A/107 Tri 003

Fiches (Comp/Pa:Fiche) : 74/15:2025/422, 12/15:2025/841, 74/17:2025/848, 74/15:2025/421, 74/19:2025/425, 74/16:2025/424, 12/13:2025/838, 74/17:2025/847, 74/17:2025/849, 74/16:2025/423, 74/17:2025/850, 12/14:2025/194, 74/19:2025/426, 12/15:2025/842

Remarques éventuelles pour le lot 107

- \* Mesure au compas. Cubage à la hauteur dominante.
- \* Débusquage au cheval obligatoire dans les C/P 12/15, 74/15, 74/16 et 74/17 (470 m3).
- \* Présence de layons (créés ou à créer) toutes les 15 lignes environ.
- \* Pour des raisons sylvicoles, délai impératif d'exploitation : 31/03/2027.

**LOT 108**

Cantonement NEUFCHATEAU  
 Certifié PEFC 100%  
 N° de sous-certificat : B-292784-246



Propriété NEUFCHATEAU CNE

INFORMATIONS : LOUIS David, , 0473/94 73 65

2,3143 Ha; 1198 bois; cube moyen : 937 dm<sup>3</sup>; circ moyenne : 98 cm; 1123 m3 grumes  
 Comp/Pa : 12/14, 12/16

Lieu(x) - dit(s)

HESTROI - ENTRE 2 CH

Estimation : \_\_\_\_\_ Mise à prix : \_\_\_\_\_ Adjudicataire : \_\_\_\_\_  
 Offre : \_\_\_\_\_ Approbation : \_\_\_\_\_ Permis d'exploiter : \_\_\_\_\_

LOT 108		EPICEA DEFINITIVE NORMAL		EPICEA DEFINITIVE BORDURE NORMAL					
Circ.	Diam.	Nombre	Volume	Nombre	Volume	Nombre	Volume	Nombre	Volume
45	14,5	1		-		-		-	
55	17,5	28	7,071 m <sup>3</sup>	2	0,466 m <sup>3</sup>	-	-	-	-
65	20,5	95	34 m <sup>3</sup>	-	-	-	-	-	-
75	24,0	187		3		-		-	
85	27,0	204	220 m <sup>3</sup>	-	1,456 m <sup>3</sup>	-	-	-	-
95	30,0	203		2		-		-	
105	33,5	148		6		-		-	
115	36,5	100	437 m <sup>3</sup>	7	15 m <sup>3</sup>	-	-	-	-
125	40,0	64		2		-		-	
135	43,0	58		5		-		-	
145	46,0	33	273 m <sup>3</sup>	8	26 m <sup>3</sup>	-	-	-	-
155	49,5	21		8		-		-	
165	52,5	2		4		-		-	
175	55,5	3	66 m <sup>3</sup>	-	28 m <sup>3</sup>	-	-	-	-
185	59,0	2		1		-		-	
195	62,0	-	7,062 m <sup>3</sup>	1	6,278 m <sup>3</sup>	-	-	-	-
Totaux Gr.		1 149	1 044 m <sup>3</sup>	49	77 m <sup>3</sup>	-	-	-	-
Houp./tail.			-		-	-	-	-	-

943/2025/3389/A/108 Tri 003

Fiches (Comp/Pa:Fiche) : 12/14:2025/840, 12/16:2025/844, 12/16:2025/843, 12/14:2025/839

Remarques éventuelles pour le lot 108

\* Mesure au compas. Cubage à la hauteur dominante.

\* Mise-à-blanc à effectuer sur lits de branches. Les lits de branches feront une largeur de maximum 5 mètres et seront disposés tous les 35 mètres environ, selon les indications du service forestier.

\* Présence de drains : les machines éviteront le passage en travers de ceux-ci. Les rémanents d'exploitation seront obligatoirement retirés des drains au fur et à mesure de l'exploitation.



**LOT 151**

Cantonnement NEUFCHATEAU

Propriété NEUFCHATEAU - T.A.P.N.  
MASSUL

INFORMATIONS : LOUIS David, , 0473/94 73 65

11,5466 Ha; 324 bois; cube moyen : 535 dm<sup>3</sup>; circ moyenne : 96 cm; 173 m<sup>3</sup> grumes; 82 m<sup>3</sup> houppiers

Comp/Pa : 11/1

Lieu(x) - dit(s)

GRANDFAING

Estimation : \_\_\_\_\_ Mise à prix : \_\_\_\_\_ Adjudicataire : \_\_\_\_\_  
 Offre : \_\_\_\_\_ Approbation : \_\_\_\_\_ Permis d'exploiter : \_\_\_\_\_

LOT 151		Espèce		Coupe		Qualité		Type	
Circ.	Diam.	Nombre	Volume	Nombre	Volume	Nombre	Volume	Nombre	Volume
35	11,0	-	-	-	-	-	-	1	0,032 m <sup>3</sup>
45	14,5	-	-	-	-	-	-	17	-
55	17,5	-	-	-	-	-	-	25	3,530 m <sup>3</sup>
65	20,5	-	-	-	-	-	-	35	5,705 m <sup>3</sup>
75	24,0	-	-	-	-	-	-	46	-
85	27,0	-	-	-	-	-	-	33	-
95	30,0	3	1,221 m <sup>3</sup>	-	-	-	-	33	38 m <sup>3</sup>
105	33,5	2	-	-	-	-	-	15	-
115	36,5	3	3,618 m <sup>3</sup>	-	-	-	-	11	15 m <sup>3</sup>
125	40,0	3	-	-	-	-	-	4	-
135	43,0	6	-	-	-	-	-	3	-
145	46,0	4	13 m <sup>3</sup>	-	-	-	-	2	8,580 m <sup>3</sup>
155	49,5	4	-	1	-	-	-	2	-
165	52,5	4	-	-	-	-	-	6	-
175	55,5	4	17 m <sup>3</sup>	1	2,257 m <sup>3</sup>	-	-	2	14 m <sup>3</sup>
185	59,0	2	-	-	-	-	-	3	-
195	62,0	1	5,292 m <sup>3</sup>	-	-	-	-	2	9,630 m <sup>3</sup>
205	65,0	3	-	-	-	1	-	3	-
215	68,5	-	-	-	-	-	-	1	-
225	71,5	-	-	-	-	-	-	1	-
235	75,0	-	6,075 m <sup>3</sup>	-	-	-	2,492 m <sup>3</sup>	1	16 m <sup>3</sup>
Totaux Gr.		39	46 m <sup>3</sup>	2	2,257 m <sup>3</sup>	1	2,492 m <sup>3</sup>	246	110 m <sup>3</sup>
Houp./tail.			22 m <sup>3</sup>		2 m <sup>3</sup>		2 m <sup>3</sup>		56 m <sup>3</sup>

943/2025/5288/A/151.Tri 003

LOT 151		Espèce		Coupe		Qualité		Type	
Circ.	Diam.	Nombre	Volume	Nombre	Volume	Nombre	Volume	Nombre	Volume
35	11,0	-	-	1	0,039 m <sup>3</sup>	-	-	-	-
45	14,5	-	-	-	-	1	-	-	-
55	17,5	-	-	3	0,351 m <sup>3</sup>	-	0,065 m <sup>3</sup>	-	-
65	20,5	2	0,326 m <sup>3</sup>	2	0,382 m <sup>3</sup>	-	-	-	-
75	24,0	-	-	9	-	2	-	-	-
85	27,0	-	-	4	-	1	-	-	-
95	30,0	-	-	4	5,638 m <sup>3</sup>	1	1,227 m <sup>3</sup>	-	-
105	33,5	-	-	3	-	1	-	-	-
115	36,5	-	-	-	1,278 m <sup>3</sup>	-	0,531 m <sup>3</sup>	-	-
125	40,0	-	-	1	-	-	-	-	-
135	43,0	-	-	-	0,604 m <sup>3</sup>	1	0,982 m <sup>3</sup>	-	-
Totaux Gr.		2	0,326 m <sup>3</sup>	27	8,292 m <sup>3</sup>	7	2,805 m <sup>3</sup>	-	-
Houp./tail.			-		-		-		-

943/2025/5288/A/151.Tri 003

Fiches (Comp/Pa:Fiche) : 11/1:2025/298, 11/1:2025/293, 11/1:2025/295, 11/1:2025/296, 11/1:2025/294, 11/1:2025/297, 11/1:2025/981

## Remarques éventuelles pour le lot 151

\* Mesure au mètre ruban. Cubage : hauteur recoupe et décroissance

\* Débusquage au Câble obligatoire pour les îlots 4 et 19 (zones plus humides sur un total de 1,81ha).

\* Pour des raisons culturelles (dégâts à la futaie), environnementales (CM biodiversité et N2k) et paysagères, l'abattage des bois de plus de 100 cm de circonférence est suspendu du 01/04 au 15/08.

**LOT 152**

Cantonnement NEUFCHATEAU

Propriété NEUFCHATEAU - T.A.P.N.  
MASSUL

INFORMATIONS : LOUIS David, , 0473/94 73 65

12,2615 Ha; 3841 bois; cube moyen : 133 dm<sup>3</sup>; circ moyenne : 44 cm; 509 m3 grumes

Comp/Pa : 11/2, 11/15, 11/17

Lieu(x) - dit(s)

GRANDFAING

Estimation : _____	Mise à prix : _____	Adjudicataire : _____
Offre : _____	Approbation : _____	Permis d'exploiter : _____

LOT 152		EPICEA							
Espèce		AMELIORATION							
Coupe		NORMAL							
Qualité		NORMAL							
Type		NORMAL							
Circ.	Diam.	Nombre	Volume	Nombre	Volume	Nombre	Volume	Nombre	Volume
25	8,0	697		-		-		-	
35	11,0	1 135	70 m <sup>3</sup>	-	-	-	-	-	-
45	14,5	928		-		-		-	
55	17,5	549	213 m <sup>3</sup>	-	-	-	-	-	-
65	20,5	270	78 m <sup>3</sup>	-	-	-	-	-	-
75	24,0	132		-		-		-	
85	27,0	66	89 m <sup>3</sup>	-	-	-	-	-	-
95	30,0	36		-		-		-	
105	33,5	9		-		-		-	
115	36,5	10	45 m <sup>3</sup>	-	-	-	-	-	-
125	40,0	5		-		-		-	
135	43,0	4	13 m <sup>3</sup>	-	-	-	-	-	-
Totaux Gr.		3 841	508 m <sup>3</sup>	-	-	-	-	-	-
Houp./tail.			-		-		-		-

943/2025/5288/A/152 Tri 003

Fiches (Comp/Pa:Fiche) : 11/17:2025/763, 11/2:2025/759, 11/15:2025/762

Remarques éventuelles pour le lot 152

- \* Mesure au compas. Cubage à la hauteur dominante.
- \* Débusquage au cheval obligatoire pour les C/P 11/2 (259m3) et 11/17 (157m3).
- \* Réalisation de cloisonnements d'exploitation toutes les 15 lignes environ.
- \* Pour des raisons sylvicoles, délai impératif d'exploitation : 31/03/2027.

**LOT 153**

Cantonnement NEUFCHATEAU

Propriété NEUFCHATEAU - T.A.P.N.  
MASSUL

INFORMATIONS : LOUIS David, , 0473/94 73 65

2,2715 Ha; 478 bois; cube moyen : 1466 dm<sup>3</sup>; circ moyenne : 124 cm; 701 m3 grumes

Comp/Pa : 11/11

Lieu(x) - dit(s)

GRANDFAING

Estimation : \_\_\_\_\_ Mise à prix : \_\_\_\_\_ Adjudicataire : \_\_\_\_\_  
 Offre : \_\_\_\_\_ Approbation : \_\_\_\_\_ Permis d'exploiter : \_\_\_\_\_

LOT 153		EPICEA DEFINITIVE NORMAL NORMAL		EPICEA DEFINITIVE BORDURE NORMAL					
Espèce	Coupe	Nombre	Volume	Nombre	Volume	Nombre	Volume	Nombre	Volume
Qualité	Type								
Circ.	Diam.								
55	17,5	-	-	1	0,239 m <sup>3</sup>	-	-	-	-
65	20,5	1	0,368 m <sup>3</sup>	-	-	-	-	-	-
75	24,0	6		1		-	-	-	-
85	27,0	25	19 m <sup>3</sup>	1	1,088 m <sup>3</sup>	-	-	-	-
95	30,0	51		4		-	-	-	-
105	33,5	63		10		-	-	-	-
115	36,5	75	197 m <sup>3</sup>	3	16 m <sup>3</sup>	-	-	-	-
125	40,0	66		7		-	-	-	-
135	43,0	42		12		-	-	-	-
145	46,0	26	217 m <sup>3</sup>	11	49 m <sup>3</sup>	-	-	-	-
155	49,5	13		15		-	-	-	-
165	52,5	6		9		-	-	-	-
175	55,5	3	53 m <sup>3</sup>	8	75 m <sup>3</sup>	-	-	-	-
185	59,0	-		2		-	-	-	-
195	62,0	2	7,128 m <sup>3</sup>	5	23 m <sup>3</sup>	-	-	-	-
205	65,0	-		5		-	-	-	-
215	68,5	-		4		-	-	-	-
225	71,5	-		-		-	-	-	-
235	75,0	-		-		-	-	-	-
245	78,0	-	-	-	35 m <sup>3</sup>	-	-	-	-
255	81,0	-		-		-	-	-	-
265	84,5	1	6,608 m <sup>3</sup>	-	-	-	-	-	-
Totaux Gr.		380	500 m <sup>3</sup>	98	199 m <sup>3</sup>	-	-	-	-
Houp./tail.			-		-	-	-	-	-

943/2025/5288/A/153 Tri 003

Fiches (Comp/Pa:Fiche) : 11/11:2025/760, 11/11:2025/761

Remarques éventuelles pour le lot 153

\* Mesure au compas. Cubage à la hauteur dominante.

\* Mise à blanc à effectuer sur lits de branches. Les lits de branches feront une largeur de maximum 5 mètres et seront disposés tous les 35 mètres environ, selon les indications du service forestier.

\* Présence de semis naturels : respect impératif de l'Art. 38. §1er du cahier des charges.

\* Présence de drains : les machines éviteront le passage en travers de ceux-ci. Les rémanents d'exploitation seront obligatoirement retirés des drains au fur et à mesure de l'exploitation.

**LOT 171**

Cantonnement NEUFCHATEAU

Propriété SW DU LOGEMENT

INFORMATIONS : MANAND Philippe, , 0477 78 16 34

4,1083 Ha; 132 bois; cube moyen : 96 dm<sup>3</sup>; circ moyenne : 43 cm; 13 m3 grumes

Comp/Pa : 10/1

Lieu(x) - dit(s)

La chaurno

Estimation : \_\_\_\_\_ Mise à prix : \_\_\_\_\_ Adjudicataire : \_\_\_\_\_  
 Offre : \_\_\_\_\_ Approbation : \_\_\_\_\_ Permis d'exploiter : \_\_\_\_\_

LOT 171		FEUILLUS DIVERS							
Espèce		AMELIORATION							
Coupe		NORMAL							
Qualité		NORMAL							
Type		NORMAL							
Circ.	Diam.	Nombre	Volume	Nombre	Volume	Nombre	Volume	Nombre	Volume
25	8,0	33		-		-		-	
35	11,0	33	2,079 m <sup>3</sup>	-	-	-	-	-	-
45	14,5	34		-		-		-	
55	17,5	8	4,342 m <sup>3</sup>	-	-	-	-	-	-
65	20,5	13	2,834 m <sup>3</sup>	-	-	-	-	-	-
75	24,0	7		-		-		-	
85	27,0	2		-		-		-	
95	30,0	1	3,009 m <sup>3</sup>	-	-	-	-	-	-
105	33,5	-		-		-		-	
115	36,5	-	-	-	-	-	-	-	-
125	40,0	1	0,403 m <sup>3</sup>	-	-	-	-	-	-
Totaux Gr.		132	13 m <sup>3</sup>	-	-	-	-	-	-
Houp./tail.			-		-		-		-

943/2025/1517/A/171 Tri 005

Fiches (Comp/Pa:Fiche) : 10/1:2025/658

Remarques éventuelles pour le lot 171

\* Mesure au compas. Cubage : hauteur recoupe et décroissance.

**LOT 201**

Cantonnement NEUFCHATEAU

Certifié PEFC 100%

N° de sous-certificat : B-292784-239



Propriété VAUX-SUR-SURE CNE

INFORMATIONS : ARNOULD Mickaël, 061/231030, 0479/842518

7,8134 Ha; 99 bois; cube moyen : 1984 dm<sup>3</sup>; circ moyenne : 160 cm; 196 m<sup>3</sup> grumes; 162 m<sup>3</sup> houppiers

Comp/Pa : 121/1

Lieu(x) - dit(s)

OIVE-FAGNE

Estimation : \_\_\_\_\_ Mise à prix : \_\_\_\_\_ Adjudicataire : \_\_\_\_\_  
 Offre : \_\_\_\_\_ Approbation : \_\_\_\_\_ Permis d'exploiter : \_\_\_\_\_

LOT 201		HETRE AMELIORATION NORMAL		HETRE AMELIORATION CHAMPIGNON NORMAL					
Espèce	Coupe	Qualité	Type						
Circ.	Diam.	Nombre	Volume	Nombre	Volume	Nombre	Volume	Nombre	Volume
45	14,5	2		-		-		-	
55	17,5	1	0,381 m <sup>3</sup>	-	-	-	-	-	-
65	20,5	5	1,140 m <sup>3</sup>	-	-	-	-	-	-
75	24,0	2		-		-		-	
85	27,0	1		-		-		-	
95	30,0	6	4,307 m <sup>3</sup>	-	-	-	-	-	-
105	33,5	1		-		-		-	
115	36,5	5	4,631 m <sup>3</sup>	-	-	-	-	-	-
125	40,0	6		-		-		-	
135	43,0	4		-		-		-	
145	46,0	4	17 m <sup>3</sup>	-	-	-	-	-	-
155	49,5	10		-		-		-	
165	52,5	9		-		-		-	
175	55,5	7	50 m <sup>3</sup>	-	-	-	-	-	-
185	59,0	3		-		-		-	
195	62,0	11	36 m <sup>3</sup>	-	-	-	-	-	-
205	65,0	6		1		-		-	
215	68,5	4		-		-		-	
225	71,5	2		-		-		-	
235	75,0	5		-		-		-	
245	78,0	-	58 m <sup>3</sup>	-	2,492 m <sup>3</sup>	-	-	-	-
255	81,0	1		1		-		-	
265	84,5	-		-		-		-	
275	87,5	-		-		-		-	
285	90,5	-		-		-		-	
295	94,0	1		-		-		-	
305	97,0	-		-		-		-	
315	100,5	-		-		-		-	
325	103,5	1	18 m <sup>3</sup>	-	5,092 m <sup>3</sup>	-	-	-	-
Totaux Gr.		97	189 m <sup>3</sup>	2	7,584 m <sup>3</sup>	-	-	-	-
Houp./tail.			158 m <sup>3</sup>		4 m <sup>3</sup>				

943/2025/3523/A/201 Tri 001

Fiches (Comp/Pa:Fiche) : 121/1:2025/554, 121/1:2025/553

Remarques éventuelles pour le lot 201

\* Mesure au mètre-ruban. Cubage : hauteur recoupe et décroissance.

\* Pour des raisons culturelles (dégâts à la futaie) environnementales (CM biodiversité et N2K) et paysagères, l'abattage des bois de plus de 100cm de circonférence est suspendu du 01/04 au 15/08.

**LOT 202**

Cantonnement NEUFCHATEAU

Certifié PEFC 100%

N° de sous-certificat : B-292784-239



Propriété VAUX-SUR-SURE CNE

INFORMATIONS : ARNOULD Mickaël, 061/231030, 0479/842518

7,2479 Ha; 427 bois; cube moyen : 939 dm<sup>3</sup>; circ moyenne : 95 cm; 401 m<sup>3</sup> grumes

Comp/Pa : 121/13

Lieu(x) - dit(s)

OIVE-FAGNE - cpe 12

Estimation : \_\_\_\_\_ Mise à prix : \_\_\_\_\_ Adjudicataire : \_\_\_\_\_  
 Offre : \_\_\_\_\_ Approbation : \_\_\_\_\_ Permis d'exploiter : \_\_\_\_\_

LOT 202		EPICEA AMELIORATION NORMAL NORMAL		DOUGLAS AMELIORATION NORMAL NORMAL		PECTINE AMELIORATION NORMAL NORMAL		MELEZE DU JAPON AMELIORATION NORMAL NORMAL	
Espèce	Coupe	Nombre	Volume	Nombre	Volume	Nombre	Volume	Nombre	Volume
55	17,5	1	0,284 m <sup>3</sup>	-	-	-	-	-	-
65	20,5	20	8,140 m <sup>3</sup>	4	1,508 m <sup>3</sup>	-	-	-	-
75	24,0	74		2		-		-	
85	27,0	93	108 m <sup>3</sup>	4	3,756 m <sup>3</sup>	1	0,653 m <sup>3</sup>	-	-
95	30,0	108		2		-		-	
105	33,5	47		3		-		-	
115	36,5	28	187 m <sup>3</sup>	-	4,938 m <sup>3</sup>	-	-	-	-
125	40,0	15		1		-		-	
135	43,0	5		1		-		-	
145	46,0	2	37 m <sup>3</sup>	-	3,366 m <sup>3</sup>	-	-	2	4,150 m <sup>3</sup>
155	49,5	2		-		-		1	
165	52,5	2		1		-		1	
175	55,5	1	14 m <sup>3</sup>	-	2,770 m <sup>3</sup>	-	-	1	7,985 m <sup>3</sup>
185	59,0	1		-		-		2	
195	62,0	2	11 m <sup>3</sup>	-	-	-	-	-	6,598 m <sup>3</sup>
Totaux Gr.		401	365 m <sup>3</sup>	18	16 m <sup>3</sup>	1	0,653 m <sup>3</sup>	7	19 m <sup>3</sup>
Houp./tail.			-		-		-		-

943/2025/3523/A/202 Tri 001

Fiches (Comp/Pa:Fiche) : 121/13:2025/572, 121/13:2025/570, 121/13:2025/571, 121/13:2025/569

Remarques éventuelles pour le lot 202

\* Mesure au compas. Cubage à la hauteur dominante.

**LOT 203**

Cantonnement NEUFCHATEAU

Certifié PEFC 100%

N° de sous-certificat : B-292784-239



Propriété VAUX-SUR-SURE CNE

INFORMATIONS : ARNOULD Mickaël, 061/231030, 0479/842518

1,0313 Ha; 224 bois; cube moyen : 1806 dm<sup>3</sup>; circ moyenne : 129 cm; 405 m3 grumes

Comp/Pa : 121/11

Lieu(x) - dit(s)

OIVE-FAGNE - cpe 12

Estimation : \_\_\_\_\_ Mise à prix : \_\_\_\_\_ Adjudicataire : \_\_\_\_\_  
 Offre : \_\_\_\_\_ Approbation : \_\_\_\_\_ Permis d'exploiter : \_\_\_\_\_

LOT 203		EPICEA DEFINITIVE NORMAL NORMAL		EPICEA DEFINITIVE BORDURE NORMAL					
Espèce	Coupe	Nombre	Volume	Nombre	Volume	Nombre	Volume	Nombre	Volume
Qualité	Type								
Circ.	Diam.								
85	27,0	3	2,259 m <sup>3</sup>	-	-	-	-	-	-
95	30,0	13		-		-		-	
105	33,5	34		-		-		-	
115	36,5	31	95 m <sup>3</sup>	-	-	-	-	-	-
125	40,0	40		1		-		-	
135	43,0	37		-		-		-	
145	46,0	32	210 m <sup>3</sup>	-	1,660 m <sup>3</sup>	-	-	-	-
155	49,5	17		1		-		-	
165	52,5	7		1		-		-	
175	55,5	4	77 m <sup>3</sup>	-	5,480 m <sup>3</sup>	-	-	-	-
185	59,0	1		-		-		-	
195	62,0	-	3,669 m <sup>3</sup>	-	-	-	-	-	-
205	65,0	2	9,022 m <sup>3</sup>	-	-	-	-	-	-
Totaux Gr.		221	397 m <sup>3</sup>	3	7,140 m <sup>3</sup>	-	-	-	-
Houp./tail.			-		-		-		-

943/2025/3523/A/203 Tri 001

Fiches (Comp/Pa:Fiche) : 121/11:2025/567, 121/11:2025/568

Remarques éventuelles pour le lot 203

\* Mesure au compas. Cubage à la hauteur dominante.

\* Mise-à-blanc à effectuer sur lits de branches. Les lits de branches feront une largeur de maximum 5 mètres et seront disposés tous les 35 mètres environ, selon les indications du service forestier.

**LOT 204**

Cantonement NEUFCHATEAU

Certifié PEFC 100%

N° de sous-certificat : B-292784-239



Propriété VAUX-SUR-SURE CNE

INFORMATIONS : ARNOULD Mickaël, 061/231030, 0479/842518

15,7145 Ha; 4304 bois; cube moyen : 184 dm<sup>3</sup>; circ moyenne : 47 cm; 790 m3 grumes  
Comp/Pa : 122/14, 122/17, 123/1, 123/13, 123/14, 123/19, 123/20, 123/21

Lieu(x) - dit(s)

DEVANT LES BUISSONS, HAUT LATIN

Estimation : \_\_\_\_\_ Mise à prix : \_\_\_\_\_ Adjudicataire : \_\_\_\_\_  
 Offre : \_\_\_\_\_ Approbation : \_\_\_\_\_ Permis d'exploiter : \_\_\_\_\_

LOT 204		EPICEA AMELIORATION NORMAL NORMAL		EPICEA AMELIORATION BORDURE NORMAL		EPICEA DEFINITIVE NORMAL NORMAL		EPICEA DEFINITIVE BORDURE NORMAL	
Espèce	Coupe	Nombre	Volume	Nombre	Volume	Nombre	Volume	Nombre	Volume
Qualité	Type								
Circ.	Diam.								
25	8,0	439		-		2		-	
35	11,0	801	56 m <sup>3</sup>	1	0,068 m <sup>3</sup>	3	0,308 m <sup>3</sup>	1	0,078 m <sup>3</sup>
45	14,5	729		2		6		-	
55	17,5	638	224 m <sup>3</sup>	3	0,911 m <sup>3</sup>	5	2,219 m <sup>3</sup>	1	0,239 m <sup>3</sup>
65	20,5	387	117 m <sup>3</sup>	2	0,638 m <sup>3</sup>	4	1,464 m <sup>3</sup>	-	-
75	24,0	185		3		6		2	
85	27,0	77	123 m <sup>3</sup>	-	1,265 m <sup>3</sup>	2	4,276 m <sup>3</sup>	2	2,176 m <sup>3</sup>
95	30,0	29		3		2		2	
105	33,5	14		5		2		1	
115	36,5	14	49 m <sup>3</sup>	2	8,720 m <sup>3</sup>	-	3,640 m <sup>3</sup>	-	2,511 m <sup>3</sup>
125	40,0	12		6		2		-	
135	43,0	1		7		-		-	
145	46,0	3	22 m <sup>3</sup>	4	25 m <sup>3</sup>	-	2,872 m <sup>3</sup>	-	-
155	49,5	2		7		-		-	
165	52,5	1		1		-		1	
175	55,5	1	8,694 m <sup>3</sup>	6	31 m <sup>3</sup>	-	-	-	2,410 m <sup>3</sup>
185	59,0	-		-		-		-	
195	62,0	-	-	-	-	-	-	-	-
205	65,0	-		1		-		-	
215	68,5	-	-	2	11 m <sup>3</sup>	-	-	-	-
Totaux Gr.		3 333	600 m <sup>3</sup>	55	79 m <sup>3</sup>	34	15 m <sup>3</sup>	10	7,414 m <sup>3</sup>
Houp./tail.			-		-		-		-

943/2025/3523/A/204 Tri 001



**LOT 204**

Cantonement NEUFCHATEAU  
 Certifié PEFC 100%  
 N° de sous-certificat : B-292784-239



Propriété VAUX-SUR-SURE CNE

LOT 204									
Espèce		DOUGLAS			PECTINE		MELEZE DU JAPON		
Coupe		AMELIORATION			AMELIORATION		AMELIORATION		
Qualité		NORMAL			NORMAL		NORMAL		
Type		NORMAL			NORMAL		NORMAL		
Circ.	Diam.	Nombre	Volume	Nombre	Volume	Nombre	Volume	Nombre	Volume
25	8,0	262		-		1		-	
35	11,0	336	25 m <sup>3</sup>	-	-	-	0,019 m <sup>3</sup>	-	-
45	14,5	131		5		1		-	
55	17,5	42	24 m <sup>3</sup>	13	4,291 m <sup>3</sup>	1	0,371 m <sup>3</sup>	-	-
65	20,5	14	4,255 m <sup>3</sup>	11	4,312 m <sup>3</sup>	1	0,328 m <sup>3</sup>	-	-
75	24,0	3		24		-		-	
85	27,0	3	3,271 m <sup>3</sup>	7	18 m <sup>3</sup>	-	-	-	-
95	30,0	1		2		-		-	
105	33,5	2		-		-		-	
115	36,5	-	2,728 m <sup>3</sup>	-	1,788 m <sup>3</sup>	-	-	-	-
125	40,0	-	-	1	1,574 m <sup>3</sup>	-	-	-	-
Totaux Gr.		794	59 m <sup>3</sup>	63	30 m <sup>3</sup>	4	0,718 m <sup>3</sup>	-	-
Houp./tail.			-		-		-		-

943/2025/3523/A/204 Tri 001

LOT 204									
Espèce		BOULEAU							
Coupe		AMELIORATION							
Qualité		NORMAL							
Type		NORMAL							
Circ.	Diam.	Nombre	Volume	Nombre	Volume	Nombre	Volume	Nombre	Volume
25	8,0	3		-		-		-	
35	11,0	4	0,266 m <sup>3</sup>	-	-	-	-	-	-
45	14,5	3		-		-		-	
55	17,5	1	0,411 m <sup>3</sup>	-	-	-	-	-	-
Totaux Gr.		11	0,677 m <sup>3</sup>	-	-	-	-	-	-
Houp./tail.			-		-		-		-

943/2025/3523/A/204 Tri 001

Fiches (Comp/Pa:Fiche) : 123/21:2025/851, 123/21:2025/853, 122/14:2025/956, 122/14:2025/957, 123/13:2025/596, 123/21:2025/854, 123/14:2025/960, 123/20:2025/962, 123/1:2025/964, 122/17:2025/583, 123/13:2025/598, 123/14:2025/656, 123/1:2025/966, 123/14:2025/593, 123/19:2025/599, 123/21:2025/855, 123/1:2025/965, 123/14:2025/594, 123/14:2025/959, 123/20:2025/963, 123/19:2025/657, 123/21:2025/856, 123/19:2025/961, 122/14:2025/976, 123/21:2025/852, 123/14:2025/958, 122/14:2025/975, 122/17:2025/582, 123/13:2025/595, 123/13:2025/597, 123/14:2025/655

Remarques éventuelles pour le lot 204

- \* Mesure au compas. Cubage à la hauteur dominante.
- \* Débusquage au cheval obligatoire pour les C/P : 122/14 (85m3), 122/17 (19m3), 123/14 (159m3), 123/19 (132m3) et 123/20 (14m3).
- \* Présence de cloisonnements toutes les 15 lignes environ.
- \* Pour des raisons sylvicoles, délai impératif d'exploitation : 31/03/2027.
- \* Présence de fourmillières : pas de circulation d'engins à moins de 5 mètres de celles-ci.

# LOT 205

Cantonement NEUFCHATEAU  
 Certifié PEFC 100%  
 N° de sous-certificat : B-292784-239



Propriété VAUX-SUR-SURE CNE

**INFORMATIONS :** ARNOULD Mickaël, 061/231030, 0479/842518  
 21,9213 Ha; 2215 bois; cube moyen : 556 dm³; circ moyenne : 75 cm; 1232 m³ grumes  
 Comp/Pa : 122/11, 122/12, 123/11, 123/12, 123/18, 123/51, 125/11

Lieu(x) - dit(s)

DEVANT LES BUISSONS, HAUT LATIN

Estimation : _____	Mise à prix : _____	Adjudicataire : _____
Offre : _____	Approbation : _____	Permis d'exploiter : _____

LOT 205		EIPCEA AMELIORATION NORMAL NORMAL		EIPCEA DEFINITIVE NORMAL NORMAL		EIPCEA DEFINITIVE BORDURE NORMAL		DOUGLAS AMELIORATION NORMAL NORMAL	
Espèce	Coupe	Qualité	Type	Circ.	Diam.	Nombre	Volume	Nombre	Volume
25	8,0	50		2		-		2	
35	11,0	93	6,668 m³	4	0,375 m³	1	0,078 m³	18	1,409 m³
45	14,5	115		15		-		39	
55	17,5	188	62 m³	19	7,127 m³	3	0,717 m³	63	20 m³
65	20,5	240	85 m³	27	9,789 m³	1	0,347 m³	54	19 m³
75	24,0	195		16		-		62	
85	27,0	153	192 m³	18	20 m³	2	1,232 m³	83	84 m³
95	30,0	118		14		3		83	
105	33,5	69		6		1		80	
115	36,5	29	194 m³	3	21 m³	2	5,596 m³	38	198 m³
125	40,0	12		2		2		35	
135	43,0	5		-		-		20	
145	46,0	1	26 m³	1	4,827 m³	-	2,738 m³	15	117 m³
155	49,5	-		-		-		8	
165	52,5	-		-		1		6	
175	55,5	-		-		-	2,410 m³	3	44 m³
185	59,0	-		-		-		-	
195	62,0	-		-		-		2	7,921 m³
205	65,0	-		-		-		-	
215	68,5	-		-		-		1	4,723 m³
Totaux Gr.		1 268	566 m³	127	63 m³	16	13 m³	612	496 m³
Houp./tail.									

943/2025/3523/A/205 Tri 001

LOT 205		PECTINE AMELIORATION NORMAL NORMAL		MELEZE DU JAPON AMELIORATION NORMAL NORMAL					
Espèce	Coupe	Qualité	Type	Circ.	Diam.	Nombre	Volume	Nombre	Volume
35	11,0	1	0,081 m³	-	-	-	-	-	-
45	14,5	9		-		-		-	
55	17,5	36	11 m³	1	0,259 m³	-	-	-	-
65	20,5	49	18 m³	-		-		-	
75	24,0	50		-		-		-	
85	27,0	25	43 m³	-		-		-	
95	30,0	12		-		-		-	
105	33,5	4		-		-		-	
115	36,5	2	17 m³	-		-		-	
125	40,0	2		-		-		-	
135	43,0	-		-		-		-	
145	46,0	-	3,090 m³	-		-		-	
155	49,5	1	2,294 m³	-		-		-	
Totaux Gr.		191	94 m³	1	0,259 m³	-	-	-	-
Houp./tail.									

943/2025/3523/A/205 Tri 001

Fiches (Comp/Pa:Fiche) : 122/12:2025/577, 122/11:2025/574, 122/12:2025/652, 122/12:2025/576, 125/11:2025/601, 122/11:2025/573, 123/12:2025/587, 125/11:2025/600, 122/11:2025/575, 122/12:2025/580, 123/11:2025/584, 123/11:2025/586, 123/18:2025/590, 123/18:2025/592, 123/51:2025/857, 123/12:2025/588, 122/12:2025/579, 123/18:2025/591, 122/12:2025/578, 122/12:2025/653, 123/11:2025/585, 123/11:2025/654, 123/18:2025/589

Remarques éventuelles pour le lot 205

\* Mesure au compas. Cubage à la hauteur dominante.

**LOT 206**

Cantonement NEUFCHATEAU  
 Certifié PEFC 100%  
 N° de sous-certificat : B-292784-239



Propriété VAUX-SUR-SURE CNE

INFORMATIONS : RICAILLE Lucie, 061/23 10 30, 0477/98 50 06  
 12,8690 Ha; 920 bois; cube moyen : 1461 dm<sup>3</sup>; circ moyenne : 120 cm; 1344 m3 grumes  
 Comp/Pa : 61/11, 61/14, 61/15, 61/16, 61/17, 61/18

Lieu(x) - dit(s)

BEULET

Estimation : \_\_\_\_\_ Mise à prix : \_\_\_\_\_ Adjudicataire : \_\_\_\_\_  
 Offre : \_\_\_\_\_ Approbation : \_\_\_\_\_ Permis d'exploiter : \_\_\_\_\_

LOT 206		EPICEA AMELIORATION NORMAL NORMAL		EPICEA AMELIORATION SEC NORMAL		EPICEA DEFINITIVE NORMAL NORMAL		EPICEA DEFINITIVE BORDURE NORMAL	
Espèce	Coupe	Nombre	Volume	Nombre	Volume	Nombre	Volume	Nombre	Volume
Qualité	Type								
Circ.	Diam.								
65	20,5	-	-	-	-	6	2,106 m <sup>3</sup>	-	-
75	24,0	7		-		20		2	
85	27,0	29	23 m <sup>3</sup>	1	0,663 m <sup>3</sup>	40	34 m <sup>3</sup>	1	1,458 m <sup>3</sup>
95	30,0	57		2		47		1	
105	33,5	48		-		53		2	
115	36,5	46	160 m <sup>3</sup>	1	2,911 m <sup>3</sup>	74	186 m <sup>3</sup>	3	6,293 m <sup>3</sup>
125	40,0	36		-		100		2	
135	43,0	13		-		85		3	
145	46,0	10	101 m <sup>3</sup>	1	1,988 m <sup>3</sup>	59	429 m <sup>3</sup>	7	21 m <sup>3</sup>
155	49,5	5		-		46		5	
165	52,5	1		-		31		-	
175	55,5	1	18 m <sup>3</sup>	-	-	6	212 m <sup>3</sup>	2	18 m <sup>3</sup>
185	59,0	-		-		7		3	
195	62,0	-		-		-	24 m <sup>3</sup>	-	9,955 m <sup>3</sup>
205	65,0	-		-		1	4,173 m <sup>3</sup>	1	4,375 m <sup>3</sup>
Totaux Gr.		253	302 m <sup>3</sup>	5	5,562 m <sup>3</sup>	575	891 m <sup>3</sup>	32	61 m <sup>3</sup>
Houp./tail.									

943/2025/3523/A/206 Tri 002

LOT 206		DOUGLAS AMELIORATION NORMAL NORMAL		PIN SYLVESTRE AMELIORATION NORMAL NORMAL		PIN SYLVESTRE AMELIORATION SEC NORMAL			
Espèce	Coupe	Nombre	Volume	Nombre	Volume	Nombre	Volume	Nombre	Volume
Qualité	Type								
Circ.	Diam.								
65	20,5	1	0,374 m <sup>3</sup>	-	-	-	-	-	-
75	24,0	5		-		-		-	
85	27,0	2	3,847 m <sup>3</sup>	1	0,608 m <sup>3</sup>	-	-	-	-
95	30,0	2		-		1		-	
105	33,5	3		3		-		-	
115	36,5	5	12 m <sup>3</sup>	3	6,213 m <sup>3</sup>	-	0,681 m <sup>3</sup>	-	-
125	40,0	4		2		-		-	
135	43,0	5		2		-		-	
145	46,0	6	29 m <sup>3</sup>	2	9,472 m <sup>3</sup>	-	-	-	-
155	49,5	2		1		-		-	
165	52,5	1		-		-		-	
175	55,5	2	15 m <sup>3</sup>	-	2,088 m <sup>3</sup>	-	-	-	-
185	59,0	2	7,344 m <sup>3</sup>	-	-	-	-	-	-
Totaux Gr.		40	68 m <sup>3</sup>	14	18 m <sup>3</sup>	1	0,681 m <sup>3</sup>	-	-
Houp./tail.									

943/2025/3523/A/206 Tri 002

Fiches (Comp/Pa:Fiche) : 61/15:2025/315, 61/14:2025/311, 61/14:2025/313, 61/16:2025/617, 61/18:2025/289, 61/11:2025/615, 61/16:2025/618, 61/16:2025/955, 61/14:2025/312, 61/16:2025/317, 61/18:2025/288, 61/11:2025/616, 61/16:2025/319, 61/18:2025/620, 61/15:2025/314, 61/15:2025/316, 61/16:2025/954, 61/17:2025/287, 61/16:2025/318, 61/18:2025/619

Remarques éventuelles pour le lot 206

\* Mesure au compas. Cubage à la hauteur dominante.

**LOT 207**

Cantonnement NEUFCHATEAU

Certifié PEFC 100%

N° de sous-certificat : B-292784-239



Propriété VAUX-SUR-SURE CNE

INFORMATIONS : RICAILLE Lucie, 061/23 10 30, 0477/98 50 06

14,8794 Ha; 2556 bois; cube moyen : 252 dm<sup>3</sup>; circ moyenne : 57 cm; 643 m3 grumes

Comp/Pa : 61/19, 61/20, 61/21, 61/22, 62/13, 62/14, 63/11, 63/12, 122/15

Lieu(x) - dit(s)

BEULET, FOURNI MOULIN, TROU BERNI ETIENNE

Estimation : _____	Mise à prix : _____	Adjudicataire : _____
Offre : _____	Approbation : _____	Permis d'exploiter : _____

LOT 207		EPICEA AMELIORATION NORMAL NORMAL		DOUGLAS AMELIORATION NORMAL NORMAL		DOUGLAS AMELIORATION SEC NORMAL		PIN SYLVESTRE AMELIORATION NORMAL NORMAL	
Circ.	Diam.	Nombre	Volume	Nombre	Volume	Nombre	Volume	Nombre	Volume
25	8,0	38		8		-		-	
35	11,0	189	11 m <sup>3</sup>	66	4,092 m <sup>3</sup>	-	-	1	0,065 m <sup>3</sup>
45	14,5	470		118		1		-	
55	17,5	581	173 m <sup>3</sup>	169	49 m <sup>3</sup>	-	0,122 m <sup>3</sup>	1	0,189 m <sup>3</sup>
65	20,5	362	107 m <sup>3</sup>	109	32 m <sup>3</sup>	-	-	2	0,694 m <sup>3</sup>
75	24,0	186		58		-		2	
85	27,0	67	111 m <sup>3</sup>	22	36 m <sup>3</sup>	-	-	6	4,586 m <sup>3</sup>
95	30,0	28		15		-		4	
105	33,5	-		10		-		3	
115	36,5	4	24 m <sup>3</sup>	6	29 m <sup>3</sup>	-	-	1	7,009 m <sup>3</sup>
125	40,0	-		11		-		1	
135	43,0	-		1		-		-	
145	46,0	-	-	6	32 m <sup>3</sup>	-	-	-	1,343 m <sup>3</sup>
155	49,5	-		2		-		-	
165	52,5	-		4		-		-	
175	55,5	-	-	-	17 m <sup>3</sup>	-	-	-	-
185	59,0	-		-		-		-	
195	62,0	-	-	-	-	-	-	-	-
205	65,0	1	3,221 m <sup>3</sup>	-	-	-	-	-	-
Totaux Gr.		1 926	429 m <sup>3</sup>	605	199 m <sup>3</sup>	1	0,122 m <sup>3</sup>	21	14 m <sup>3</sup>
Houp./tail.			-		-		-		-

943/2025/3523/A/207 Tri 002

LOT 207		PIN SYLVESTRE AMELIORATION SEC NORMAL							
Circ.	Diam.	Nombre	Volume	Nombre	Volume	Nombre	Volume	Nombre	Volume
75	24,0	3	1,254 m <sup>3</sup>	-	-	-	-	-	-
Totaux Gr.		3	1,254 m <sup>3</sup>	-	-	-	-	-	-
Houp./tail.			-		-		-		-

943/2025/3523/A/207 Tri 002

Fiches (Comp/Pa:Fiche) : 62/14:2024/1447, 61/22:2025/53, 61/19:2025/148, 63/11:2025/152, 61/20:2025/290, 61/22:2025/52, 61/22:2025/150, 61/20:2025/292, 61/19:2025/149, 63/11:2025/153, 62/14:2024/1446, 61/19:2025/50, 63/12:2025/320, 63/12:2025/321, 61/21:2024/1442, 62/13:2024/1444, 62/13:2024/1445, 61/19:2025/51, 63/11:2025/54, 63/11:2025/55, 63/11:2025/154, 61/20:2025/291, 61/21:2024/1443, 61/22:2025/151, 122/15:2025/581

Remarques éventuelles pour le lot 207

\* Mesure au compas. Cubage à la hauteur dominante.

\* Débusquage au cheval obligatoire pour le C/P 63/11 (60m3).

**LOT 208**

Cantonement NEUFCHATEAU

Certifié PEFC 100%

N° de sous-certificat : B-292784-239



Propriété VAUX-SUR-SURE CNE

INFORMATIONS : RICAILLE Lucie, 061/23 10 30, 0477/98 50 06

22,8213 Ha; 2041 bois; cube moyen : 700 dm<sup>3</sup>; circ moyenne : 83 cm; 1428 m<sup>3</sup> grumes

Comp/Pa : 124/11, 124/12, 124/13, 124/16, 124/17, 124/18, 124/19, 124/20

Lieu(x) - dit(s)

BORE DU RENARD

Estimation : \_\_\_\_\_ Mise à prix : \_\_\_\_\_ Adjudicataire : \_\_\_\_\_  
 Offre : \_\_\_\_\_ Approbation : \_\_\_\_\_ Permis d'exploiter : \_\_\_\_\_

LOT 208		EPICEA AMELIORATION NORMAL NORMAL		DOUGLAS AMELIORATION NORMAL NORMAL		PECTINE AMELIORATION NORMAL NORMAL		PIN SYLVESTRE AMELIORATION NORMAL NORMAL	
Espèce	Coupe	Nombre	Volume	Nombre	Volume	Nombre	Volume	Nombre	Volume
	Qualité								
	Type								
Circ.	Diam.								
25	8,0	15		11		-		-	
35	11,0	25	1,647 m <sup>3</sup>	15	1,066 m <sup>3</sup>	-	-	-	-
45	14,5	76		11		1		-	
55	17,5	187	51 m <sup>3</sup>	16	4,996 m <sup>3</sup>	6	1,706 m <sup>3</sup>	1	0,243 m <sup>3</sup>
65	20,5	268	88 m <sup>3</sup>	32	10 m <sup>3</sup>	4	1,516 m <sup>3</sup>	-	-
75	24,0	284		41		5		3	
85	27,0	252	289 m <sup>3</sup>	59	57 m <sup>3</sup>	6	6,703 m <sup>3</sup>	5	4,315 m <sup>3</sup>
95	30,0	190		41		10		5	
105	33,5	109		47		4		-	
115	36,5	67	352 m <sup>3</sup>	45	147 m <sup>3</sup>	4	18 m <sup>3</sup>	4	7,854 m <sup>3</sup>
125	40,0	23		50		-		1	
135	43,0	13		37		1		2	
145	46,0	7	71 m <sup>3</sup>	18	191 m <sup>3</sup>	1	3,831 m <sup>3</sup>	2	7,467 m <sup>3</sup>
155	49,5	2		9		-		-	
165	52,5	2		12		-		-	
175	55,5	-	9,949 m <sup>3</sup>	5	75 m <sup>3</sup>	-	-	-	-
185	59,0	1		2		-		-	
195	62,0	-	3,386 m <sup>3</sup>	2	16 m <sup>3</sup>	-	-	-	-
205	65,0	-	-	2	9,203 m <sup>3</sup>	-	-	-	-
Totaux Gr.		1 521	866 m <sup>3</sup>	455	511 m <sup>3</sup>	42	32 m <sup>3</sup>	23	20 m <sup>3</sup>
Houp./tail.			-		-		-		-

943/2025/3523/A/208 Tri 002

Fiches (Comp/Pa:Fiche) : 124/17:2025/58, 124/11:2025/160, 124/13:2025/165, 124/19:2025/172, 124/18:2025/325,  
 124/17:2025/171, 124/20:2025/174, 124/18:2025/323, 124/19:2025/59, 124/18:2025/324, 124/17:2025/57, 124/19:2025/60,  
 124/13:2025/164, 124/20:2025/61, 124/16:2025/167, 124/17:2025/170, 124/20:2025/175, 124/18:2025/322, 124/20:2025/62,  
 124/12:2025/161, 124/12:2025/162, 124/12:2025/163, 124/16:2025/168, 124/19:2025/173, 124/11:2025/159

Remarques éventuelles pour le lot 208

\* Mesure au compas. Cubage à la hauteur dominante.

\* Débusquage au cheval obligatoire pour le C/P 124/19 et 124/20 (55m<sup>3</sup>).

**LOT 209**

Cantonnement NEUFCHATEAU  
 Certifié PEFC 100%  
 N° de sous-certificat : B-292784-239



Propriété VAUX-SUR-SURE CNE

INFORMATIONS : RICAILLE Lucie, 061/23 10 30, 0477/98 50 06

2,3994 Ha; 412 bois; cube moyen : 2072 dm<sup>3</sup>; circ moyenne : 140 cm; 854 m3 grumes

Comp/Pa : 124/14

Lieu(x) - dit(s)

BORE DU RENARD

Estimation : \_\_\_\_\_ Mise à prix : \_\_\_\_\_ Adjudicataire : \_\_\_\_\_  
 Offre : \_\_\_\_\_ Approbation : \_\_\_\_\_ Permis d'exploiter : \_\_\_\_\_

LOT 209		EPICEA DEFINITIVE NORMAL		EPICEA DEFINITIVE BORDURE NORMAL					
Espèce	Coupe	Nombre	Volume	Nombre	Volume	Nombre	Volume	Nombre	Volume
95	30,0	6		-		-		-	
105	33,5	19		-		-		-	
115	36,5	51	96 m <sup>3</sup>	-	-	-	-	-	-
125	40,0	67		1		-		-	
135	43,0	70		-		-		-	
145	46,0	57	361 m <sup>3</sup>	1	3,536 m <sup>3</sup>	-	-	-	-
155	49,5	71		-		-		-	
165	52,5	37		-		-		-	
175	55,5	11	314 m <sup>3</sup>	1	2,975 m <sup>3</sup>	-	-	-	-
185	59,0	14		-		-		-	
195	62,0	2	57 m <sup>3</sup>	-	-	-	-	-	-
205	65,0	1		-		-		-	
215	68,5	1	9,140 m <sup>3</sup>	2	9,010 m <sup>3</sup>	-	-	-	-
Totaux Gr.		407	837 m <sup>3</sup>	5	16 m <sup>3</sup>	-	-	-	-
Houp./tail.			-		-		-		-

943/2025/3523/A/209 Tri 002

Fiches (Comp/Pa:Fiche) : 124/14:2025/621, 124/14:2025/622

Remarques éventuelles pour le lot 209

\* Mesure au compas. Cubage à la hauteur dominante.

\* Mise-à-blanc à effectuer sur lits de branches. Les lits de branches feront une largeur de maximum 5 mètres et seront disposés tous les 35 mètres environ, selon les indications du service forestier.

**LOT 251**

Cantonnement NASSOGNE  
 Certifié PEFC 100%  
 N° de sous-certificat : B-292784-239



Propriété VAUX-SUR-SURE CNE

**INFORMATIONS :** MOUTON Ambroise, 084/37.43.10, 0479864511  
 45,9731 Ha; 596 bois; cube moyen : 719 dm<sup>3</sup>; circ moyenne : 84 cm; 429 m<sup>3</sup> grumes; 134 m<sup>3</sup> houppiers  
 Comp/Pa : 3/10

Lieu(x) - dit(s)

PLANESSES

Estimation : \_\_\_\_\_ Mise à prix : \_\_\_\_\_ Adjudicataire : \_\_\_\_\_  
 Offre : \_\_\_\_\_ Approbation : \_\_\_\_\_ Permis d'exploiter : \_\_\_\_\_

LOT 251		HETRE		HETRE					
Espèce	Coupe	DEFINITIVE		DEFINITIVE					
Qualité	Type	NORMAL		SCOLYTE (FE)					
		NORMAL		NORMAL					
Circ.	Diam.	Nombre	Volume	Nombre	Volume	Nombre	Volume	Nombre	Volume
25	8,0	32		-		-		-	
35	11,0	59	2,031 m <sup>3</sup>	-		-		-	
45	14,5	69		-		-		-	
55	17,5	62	14 m <sup>3</sup>	-		-		-	
65	20,5	46	13 m <sup>3</sup>	-		-		-	
75	24,0	36		-		-		-	
85	27,0	39		-		-		-	
95	30,0	39	60 m <sup>3</sup>	-		-		-	
105	33,5	43		-		-		-	
115	36,5	38	82 m <sup>3</sup>	-		-		-	
125	40,0	35		-		-		-	
135	43,0	31		-		-		-	
145	46,0	26	150 m <sup>3</sup>	-		-		-	
155	49,5	17		-		-		-	
165	52,5	5		-		-		-	
175	55,5	5	62 m <sup>3</sup>	-		-		-	
185	59,0	7		-		-		-	
195	62,0	1	24 m <sup>3</sup>	-		-		-	
205	65,0	5	19 m <sup>3</sup>	1	3,531 m <sup>3</sup>	-		-	
Totaux Gr.		595	426 m <sup>3</sup>	1	3,531 m <sup>3</sup>	-		-	
Houp./tail.			133 m <sup>3</sup>		1 m <sup>3</sup>	-		-	

952/2025/3523/A/251 Tri 006

Fiches (Comp/Pa:Fiche) : 3/10:2025/123, 3/10:2025/124

Remarques éventuelles pour le lot 251

- Mesurage au compas forestier;
- Cubage au défilement;
- L'exploitation des bois se fera suivant les instructions du service forestier;

**LOT 271**

Cantonement NEUFCHATEAU

Propriété VAUX-S-SURE F.E. DE  
VAUX-L-ROSIERES**INFORMATIONS :** ARNOULD Mickaël, 061/231030, 0479/8425182,5396 Ha; 1131 bois; cube moyen : 158 dm<sup>3</sup>; circ moyenne : 49 cm; 179 m<sup>3</sup> grumes

Comp/Pa : 1/11

Lieu(x) - dit(s)

BOIS MIGNOTTE

Estimation : _____	Mise à prix : _____	Adjudicataire : _____
Offre : _____	Approbation : _____	Permis d'exploiter : _____

LOT 271		EPICEA AMELIORATION NORMAL NORMAL		DOUGLAS AMELIORATION NORMAL NORMAL					
Espèce	Coupe	Qualité	Type						
Circ.	Diam.	Nombre	Volume	Nombre	Volume	Nombre	Volume	Nombre	Volume
25	8,0	122		28		-		-	
35	11,0	204	12 m <sup>3</sup>	49	3,344 m <sup>3</sup>	-	-	-	-
45	14,5	190		39		-		-	
55	17,5	201	58 m <sup>3</sup>	6	5,511 m <sup>3</sup>	-	-	-	-
65	20,5	160	44 m <sup>3</sup>	3	0,818 m <sup>3</sup>	-	-	-	-
75	24,0	88		-		-		-	
85	27,0	31	48 m <sup>3</sup>	1	0,496 m <sup>3</sup>	-	-	-	-
95	30,0	7		-		-		-	
105	33,5	-		-		-		-	
115	36,5	2	6,286 m <sup>3</sup>	-	-	-	-	-	-
Totaux Gr.		1 005	168 m <sup>3</sup>	126	10 m <sup>3</sup>	-	-	-	-
Houp./tail.			-		-		-		-

943/2025/5411/A/271 Tri 001

Fiches (Comp/Pa:Fiche) : 1/11:2025/977, 1/11:2025/980, 1/11:2025/971, 1/11:2025/979, 1/11:2025/969, 1/11:2025/972, 1/11:2025/970, 1/11:2025/978

**Remarques éventuelles pour le lot 271**

\* Mesure au compas. Cubage à la hauteur dominante.

\* Débusquage au cheval obligatoire pour l'ensemble du lot.