

VENTE PUBLIQUE PAR SOUMISSIONS

**Le 6 mars 2026 à 10h00
(remise des promesses à partir de 9h30)**

Au Centre Sportif et Culturel, route de Carignan à Florenville

il sera procédé à l'ouverture publique des soumissions.

***Cantonnement Florenville : 9 lots pour un volume de 3567 m³ résineux
Cantonnement de Virton : 1 lot pour un volume de 1373 m³ résineux.***

Conditions de vente

Le cahier des charges générales (AGW du 07 juillet 2016) et les clauses complémentaires de la vente groupée du cantonnement de Florenville du 01 octobre 2025 sont d'application.

Sauf en cas de paiement au comptant (chèque certifié conforme), toute soumission à laquelle ne sera pas jointe une promesse de caution bancaire sera d'office déclarée nulle (art. 17 et 19 des clauses générales).

Clauses particulières relatives à la vente du 6 mars 2026

1. Déroulement de la séance de vente

OUVERTURE DES SOUMISSIONS LOT PAR LOT en suivant l'ordre repris dans le tableau ci-après.

2. Délai d'abattage et de vidange

Les délais d'exploitation, abattage et vidange hors forêt, sont fixés comme suit :

- Les délais d'exploitation, d'abattage et de vidange hors forêt des bois sains sont fixés au 31 décembre 2027 (sauf indication contraire sous le lot).
- Les bois scolytés relevés au catalogue seront exploités pour le 30 avril 2026. Les scolytés qui apparaîtraient après cette date seront exploités dans le mois suivant l'avertissement du préposé.

Renseignements et catalogue : s'adresser : Cantonnement de Florenville - Rue de Neufchâteau 1, 6820 Florenville

Tél. 061/32.52.80

Email : cantonnement.nature.forets.florenville@spw.wallonie.be

EXTRAIT DES CLAUSES COMPLEMENTAIRES
GLOBALES de la vente du 1 octobre 2025 qui
s'appliquent à la présente vente

Article 1 : Mode d'adjudication

a) En application de l'article 4 du cahier des charges, **la vente sera faite par soumissions.**

b) **Déroulement de la vente.**

1- **Les promesses de caution bancaire seront remises au bureau de vente à partir de 9 h 30.**

Ouverture des soumissions lot par lot dans l'ordre repris au tableau annexé au catalogue.

Pour chaque lot, une séance d'ouverture des soumissions sera effectuée. Les soumissions relatives à chaque lot seront donc remises au bureau de vente avant le début de chaque séance.

Article 2 : Soumissions

Conformément à l'article 5 du cahier des charges générales, les soumissions seront rédigées selon le modèle annexé au cahier des charges et par lot.

Toute soumission incomplète ou comportant une ou des restrictions quelconques sera écartée d'office.

Sauf en cas de paiement au comptant, toute soumission à laquelle ne sera pas jointe une promesse de caution bancaire sera d'office déclarée nulle (art. 17 des clauses générales).

Les offres seront faites par lots séparés uniquement. Toute soumission pour lots groupés sera exclue. La promesse de caution bancaire doit couvrir le montant total des offres, frais et taxes compris.

Nous invitons les acheteurs à utiliser le formulaire de soumission joint au présent catalogue.

Article 3 : Etat des lieux

L'état des lieux préalable à l'exploitation est établi en présence d'une personne mandatée par l'acheteur. Cette personne sera porteuse d'une procuration selon le modèle en annexe aux présentes clauses.

Article 7 : Délais :

Rappel : conformément à l'article 31, et sauf mention contraire reprise en bas de page de catalogue d'un lot en particulier, les délais d'abattage et de vidange de la présente vente sont fixés comme suit : **31 décembre 2027.**

Article 8 : Cloisonnements :

8.2 : En peuplements résineux, il est interdit de quitter les cloisonnements présents pour réaliser l'exploitation. Les branches devront être disposées sur ces cloisonnements hormis en cas d'abattage manuel et/ou de débardage au cheval.

Article 9 : Dégâts aux semis et plantations

Conformément à l'article 38 §1, toutes les précautions seront prises pour éviter d'endommager **les recrûs, plantations et arbres réservés.**

9.1 : En particulier là où les houppiers devront être façonnés au fur et à mesure de l'abattage en vue de dégager des plantations et recrûs, ceux-ci seront délimités/marqués sur le terrain par l'agent des forêts et mention en sera faite au catalogue.

9.2 : Par ailleurs, afin de protéger certaines taches de semis prioritaires, le bûcheron est tenu de respecter la direction d'abattage marquée par une flèche à la griffe sur l'écorce de certains arbres ; il pourra y déroger si nécessaire après accord formel d'un agent des forêts.

Article 10 : arbres réservés

Les arbres, quilles ou houppiers non délivrés sont réservés.

Article 11 : rappels de diverses législations

- A.R. : 21/8/1988 : Il est rappelé que des restrictions sévères sont imposées pour tous travaux, dont l'exploitation et le débardage, dans une zone de 15m de part et d'autre des conduites de gaz (Fluxys, ...)
- D.M. du 11/6/1993 : Dans les zones inondables et à proximité des rivières, les branchages doivent être évacués au fur et à mesure de l'exploitation.
- Circ. 4/3/1998 relative aux dépôts de bois sur les dépendances de routes de la Région ; tout dépôt nécessite une autorisation préalable de la Direction territoriale concernée ainsi que le dépôt d'un cautionnement destiné à garantir la remise en état des lieux, et fixés sur base du nombre de mètres carrés occupés.

Article 12 : les clauses spécifiques à certains lots sont reprises sous ces lots et dûment motivées.

Article 14 :

Les propriétaires vendeurs suivants sont assujettis au régime de TVA de 6% :

- Chiny commune
- Région Wallonne

Les propriétaires vendeurs suivants sont assujettis au régime de TVA de 2% :

- Florenville commune
- CPAS Mons

Informations complémentaires

a) Cubage des bois

Les résineux repris dans le présent catalogue ont été mesurés au compas et cubés par la méthode du défilement (sauf exception stipulée sous le lot).

b) Circulation en forêt et contraintes cynégétiques

Les calendriers des battues sont disponibles aux cantonnements.

c) Respect des voiries communales

Le règlement de la Zone de Police concernée est d'application en ce qui concerne l'utilisation des voiries communales et le stockage des bois à proximité de ces dernières.

**MODELE DE PROCURATION POUR L'ETABLISSEMENT DE L'ETAT DES
LIEUX AVANT OU APRES EXPLOITATION**

A REMPLIR EN LETTRES MAJUSCULES

Je soussigné

Administrateur- délégué de l'entreprise(1)

Gérant de l'entreprise(1)

Entrepreneur indépendant (1)

enregistré(e) sous le numéro de TVA,

déclare queme représente valablement
pour l'établissement de l'état des lieux avant ou après l'exploitation des coupes de bois sur le
territoire wallon, pour la période s'étalant duau.....

Fait à, le

Signature :

Cachet de l'entreprise

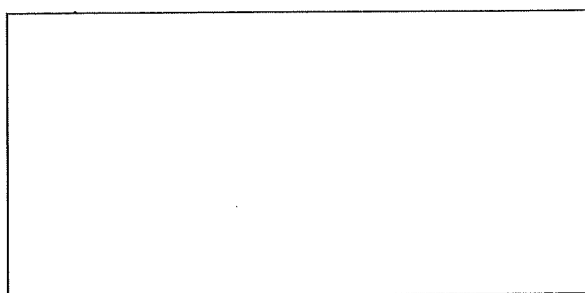

(1) Biffer les mentions inutiles

VOLUME MIS EN VENTE - mars 2026 - LOTS RESINEUX										
PROPRIETAIRE	N° LOT	CHENE	HETRE	DIVERS	EPICEA	PIN	MELEZE	DOUGLAS	SAPIN	TOTAL
<u>Domaniale</u>	900				220					220
<u>CPAS Mons</u>	910				196					196
	911				248					248
	912				8		10	47	87	152
<u>Chiny</u>	920				681					681
	943				1373					1373
<u>Florenville</u>	930				602					602
	931								220	220
	932				721					721
	933				279				249	528
<u>Total</u>					4328		10	47	556	4941

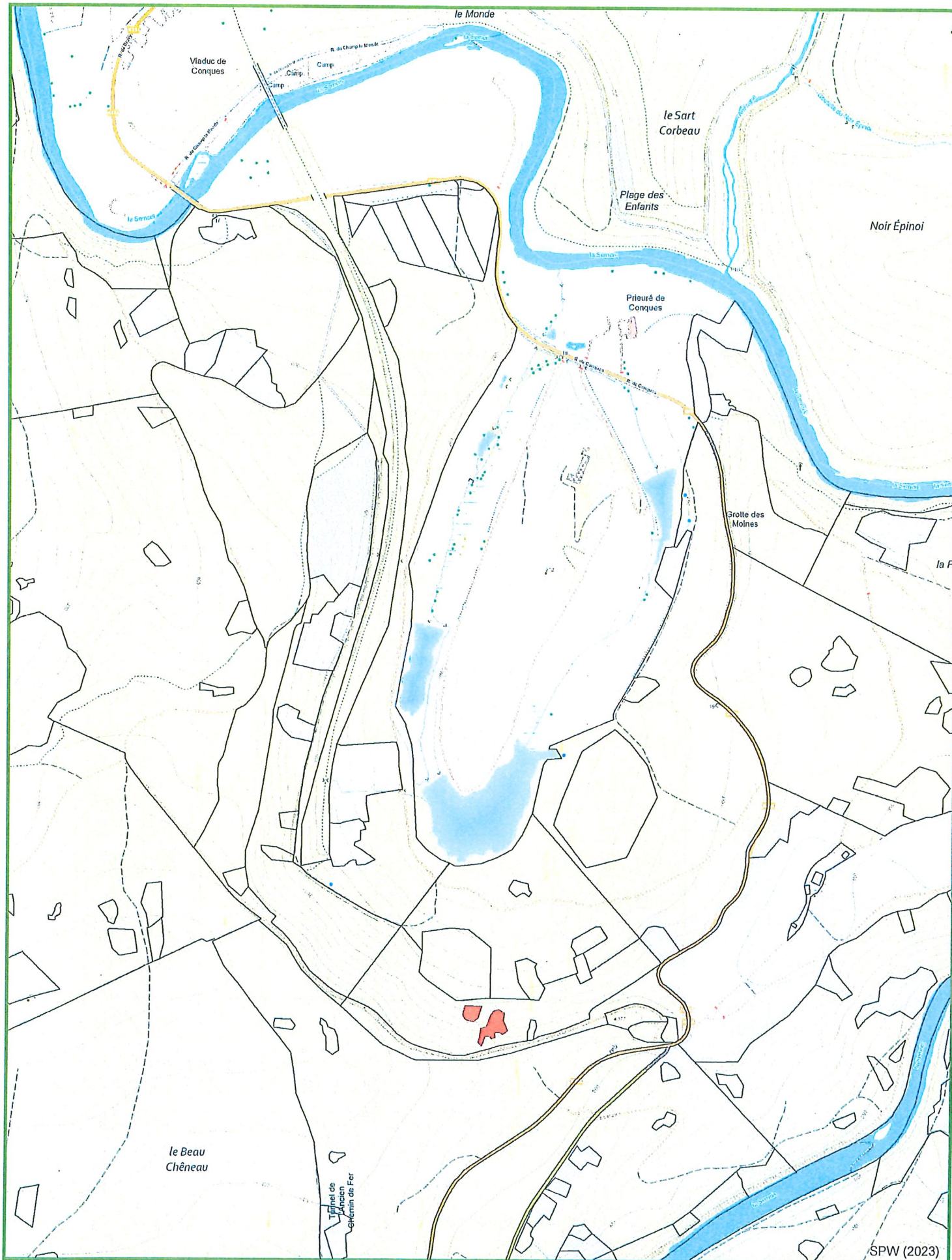

SPW (2023)



Agriculture, Ressources naturelles, Environnement
Département Nature et Forêt

CANTONNEMENT DE FLORENVILLE

Vente Printemps 2026 - Lot 900 Région Wallonne

Projection Lambert belge 1972



Cartographie de base - (c) Institut Géographique National - Bruxelles (www.ign.be)

Echelle : 1/10 000 N



IMPRIME le: 06/02/2026

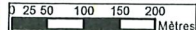

LOT 900

Cantonnement FLORENVILLE
 Certifié PEFC 100%
 N° de sous-certificat : B-292784-53



Propriété FORET DOMANIALE DE
 CONQUES-SAINTE-CECILE

INFORMATIONS : CACHARD Geoffrey, 061/32 52 80, 0477/60 05 24
 0,5000 Ha; 296 bois; cube moyen : 744 dm³; circ moyenne : 85 cm; 220 m3 grumes
 Comp/Pa : 101/10

Lieu(x) - dit(s)

GRAND'COTE - cpe 10

Estimation : _____ Mise à prix : _____ Adjudicataire : _____
 Offre : _____ Approbation : _____ Permis d'exploiter : _____

LOT 900		Especie							
		Coupe							
		Qualité							
		Type							
Circ.	Diam.	Nombre	Volume	Nombre	Volume	Nombre	Volume	Nombre	Volume
35	11,0	1	0,076 m ³	-	-	-	-	-	-
45	14,5	5		-		-		-	
55	17,5	28	8,058 m ³	-	-	-	-	-	-
65	20,5	47	18 m ³	-	-	-	-	-	-
75	24,0	54		-		-		-	
85	27,0	46	60 m ³	-	-	-	-	-	-
95	30,0	44		-		-		-	
105	33,5	30		-		-		-	
115	36,5	24	103 m ³	-	-	-	-	-	-
125	40,0	9		-		-		-	
135	43,0	4		-		-		-	
145	46,0	3	28 m ³	-	-	-	-	-	-
155	49,5	1	2,451 m ³	-	-	-	-	-	-
Totaux Gr.		296	220 m ³	-	-	-	-	-	-
Houp./tail.			-	-	-	-	-	-	-

942/2026/1043/5/900 Tri 010

Fiches (Comp/Pa:Fiche) : 101/10:2025/989

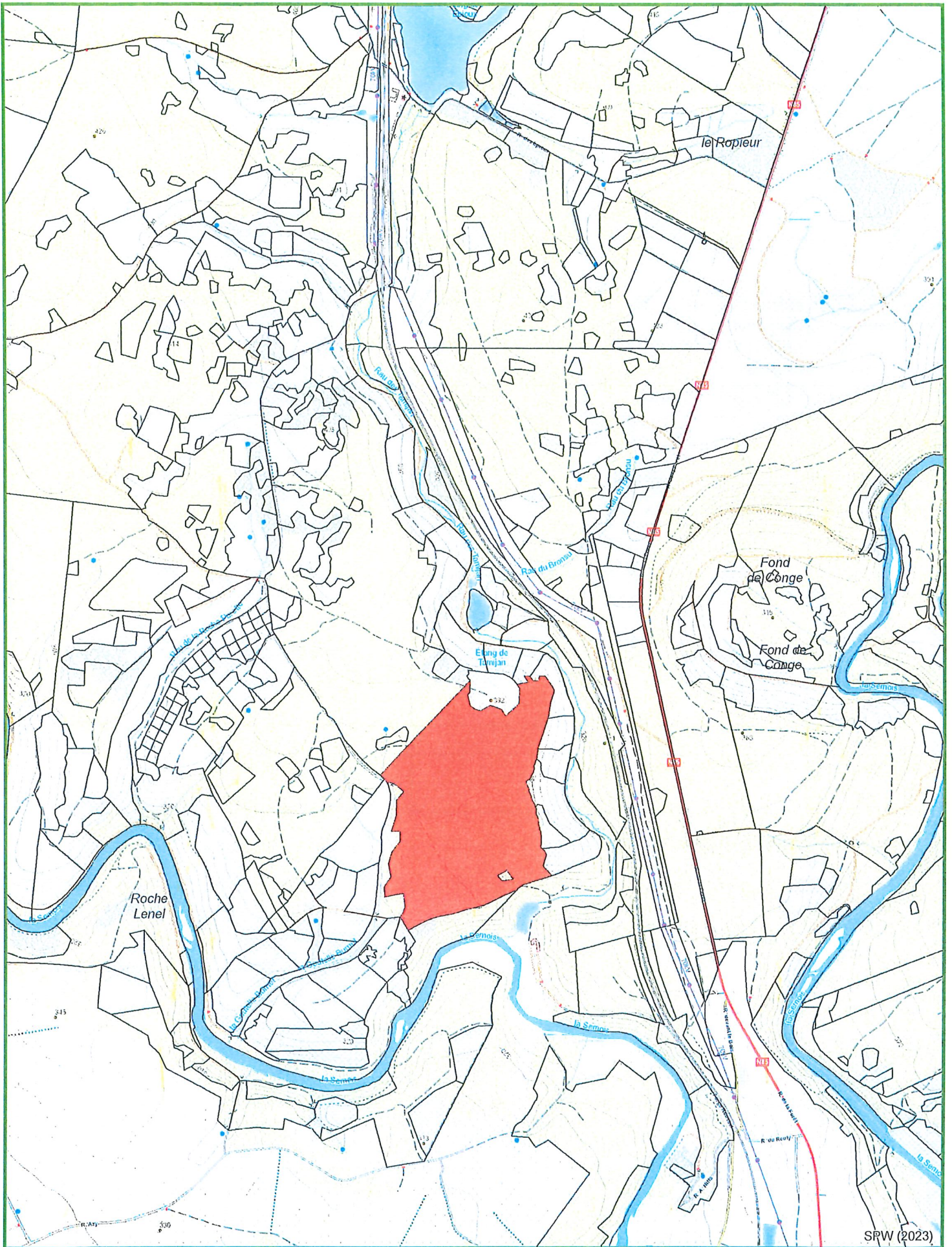

SPW (2023)



Agriculture, Ressources naturelles, Environnement
Département Nature et Forêt

CANTONNEMENT DE FLORENVILLE

Vente Printemps 2026 - Lot 910 CPAS de Mons

Projection Lambert belge 1972

Echelle : 1/15 000 N



Cartographie de base - (c) Institut Géographique National - Bruxelles (www.ngi.be)

IMPRIME le: 06/02/2026

0 37,575 150 225 300
Mètres

INFORMATIONS : BAUDE Olivier, 04771 781646

30,3501 Ha; 52 bois; cube moyen : 3773 dm³; circ moyenne : 183 cm; 196 m3 grumes

Comp/Pa : 720/1

Lieu(x) - dit(s)

GOUTELLE BURNET - cpe 12

Estimation : _____ Mise à prix : _____ Adjudicataire : _____
 Offre : _____ Approbation : _____ Permis d'exploiter : _____

LOT 910		EPICEA DEFINITIVE NORMAL NORMAL		EPICEA DEFINITIVE BORDURE NORMAL		EPICEA DEFINITIVE SCOLYTE SEC RX NORMAL			
Circ.	Diam.	Nombre	Volume	Nombre	Volume	Nombre	Volume	Nombre	Volume
115	36,5	-	-	1	1,195 m ³	-	-	-	-
125	40,0	-	-	2	-	-	-	-	-
135	43,0	3	-	1	-	-	-	-	-
145	46,0	1	8,064 m ³	-	4,611 m ³	-	-	-	-
155	49,5	2	-	-	-	-	-	-	-
165	52,5	5	-	-	-	3	-	-	-
175	55,5	9	50 m ³	-	-	1	12 m ³	-	-
185	59,0	3	-	-	-	-	-	-	-
195	62,0	4	28 m ³	-	-	1	4,127 m ³	-	-
205	65,0	8	-	-	-	-	-	-	-
215	68,5	2	-	-	-	-	-	-	-
225	71,5	2	-	-	-	-	-	-	-
235	75,0	2	-	-	-	-	-	-	-
245	78,0	-	70 m ³	-	-	-	-	-	-
255	81,0	1	-	-	-	-	-	-	-
265	84,5	-	-	-	-	-	-	-	-
275	87,5	-	-	-	-	-	-	-	-
285	90,5	-	-	-	-	-	-	-	-
295	94,0	1	18 m ³	-	-	-	-	-	-
Totaux Gr.		43	174 m ³	4	5,806 m ³	5	16 m ³	-	-
Houp./tail.			-		-		-		-

942/2026/4375/5/910 Tri 011

Fiches (Comp/Pa:Fiche) : 720/1:2025/1163, 720/1:2025/1161, 720/1:2025/1162

Remarques éventuelles pour le lot 910

Les épicéas scolytés sont martelés à 4 flaches.

Cond.part.: - coupe en futaie irrégulière.

- suspension d'abattage: voir art. 7,1 & 7,2 des clauses particulières
- respect des régénérations, voir art. 9 des clauses particulières.

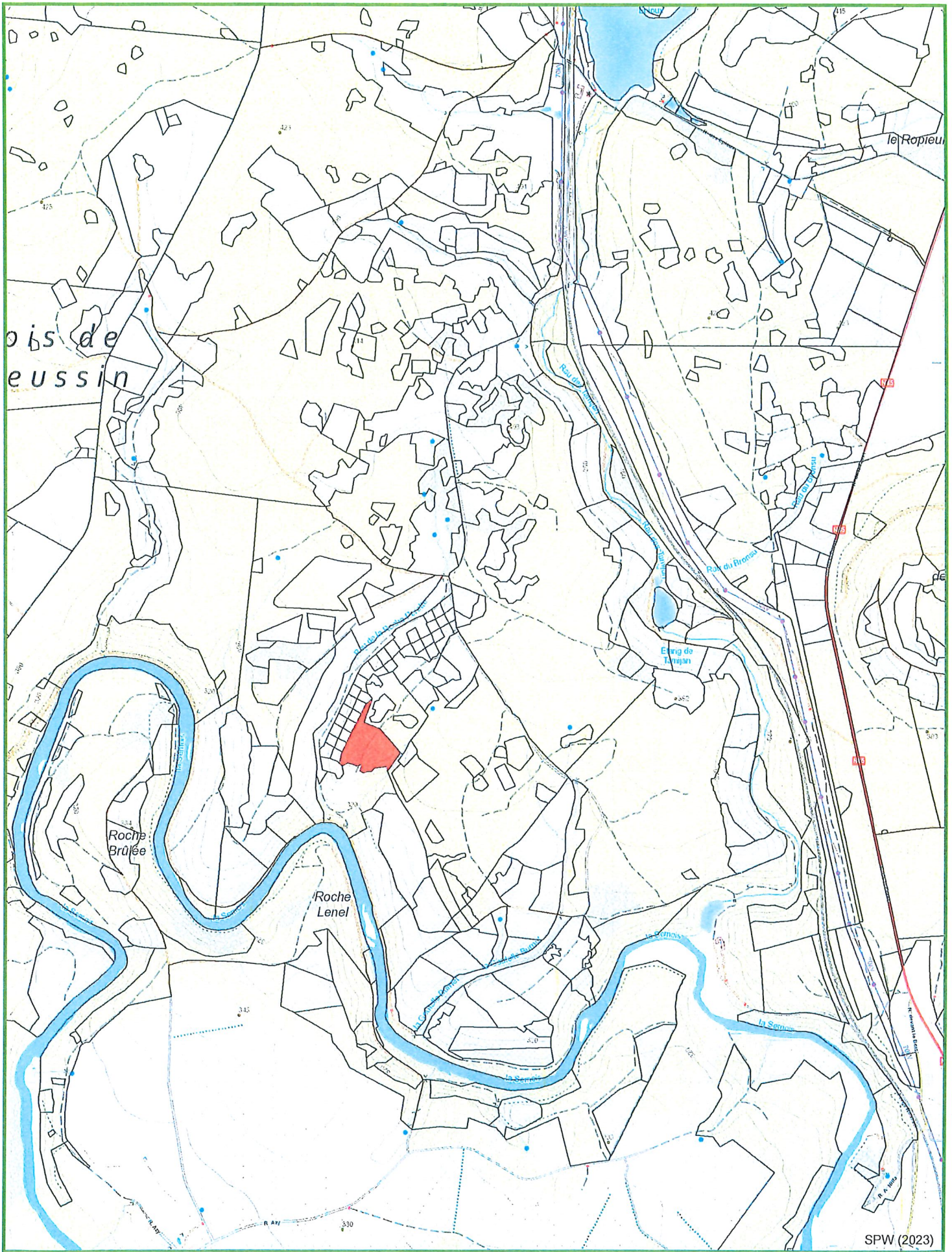

SPW (2023)



Agriculture, Ressources naturelles, Environnement
 Département Nature et Forêt
CANTONNEMENT DE FLORENVILLE
 Vente Printemps 2026 - Lot 911 CPAS de Mons

Echelle : 1/15 000 N

Projection Lambert belge 1972



Cartographie de base - (c) Institut Géographique National - Bruxelles (www.ign.be)

IMPRIME le: 06/02/2026
 137 575 160 225 300
 Mètres

INFORMATIONS : BAUDE Olivier, , 0477/ 781646

0,1000 Ha; 257 bois; cube moyen : 964 dm³; circ moyenne : 102 cm; 248 m3 grumes

Comp/Pa : 710/23

Lieu(x) - dit(s)

ROCHE PERETTE - cpe 11

Estimation : _____ Mise à prix : _____ Adjudicataire : _____
 Offre : _____ Approbation : _____ Permis d'exploiter : _____

LOT 911		EPICEA DEFINITIVE NORMAL NORMAL		EPICEA DEFINITIVE BORDURE NORMAL		EPICEA DEFINITIVE SCOLYTE SEC RX NORMAL			
Circ.	Diam.	Nombre	Volume	Nombre	Volume	Nombre	Volume	Nombre	Volume
35	11,0	1	0,065 m ³	-	-	-	-	-	-
45	14,5	3		-		-		-	
55	17,5	1	0,608 m ³	-	-	-	-	-	-
65	20,5	2	0,688 m ³	-	-	-	-	-	-
75	24,0	9		-		-		-	
85	27,0	38	28 m ³	-	-	-	-	-	-
95	30,0	71		3		-		-	
105	33,5	59		1		2		-	
115	36,5	30	151 m ³	1	4,366 m ³	-	2,012 m ³	-	-
125	40,0	18		3		-		-	
135	43,0	4		-		-		-	
145	46,0	4	41 m ³	5	14 m ³	-	-	-	-
155	49,5	-		-		-		-	
165	52,5	-		-		-		-	
175	55,5	1	3,027 m ³	1	2,857 m ³	-	-	-	-
Totaux Gr.		241	224 m ³	14	21 m ³	2	2,012 m ³	-	-
Houp./tail.			-		-		-		-

942/2026/4375/5/911 Tri 011

Fiches (Comp/Pa:Fiche) : 710/23:2025/1030, 710/23:2025/1029, 710/23:2025/1031

Remarques éventuelles pour le lot 911

Les épicéas scolytés sont martelés à 4 flaches.

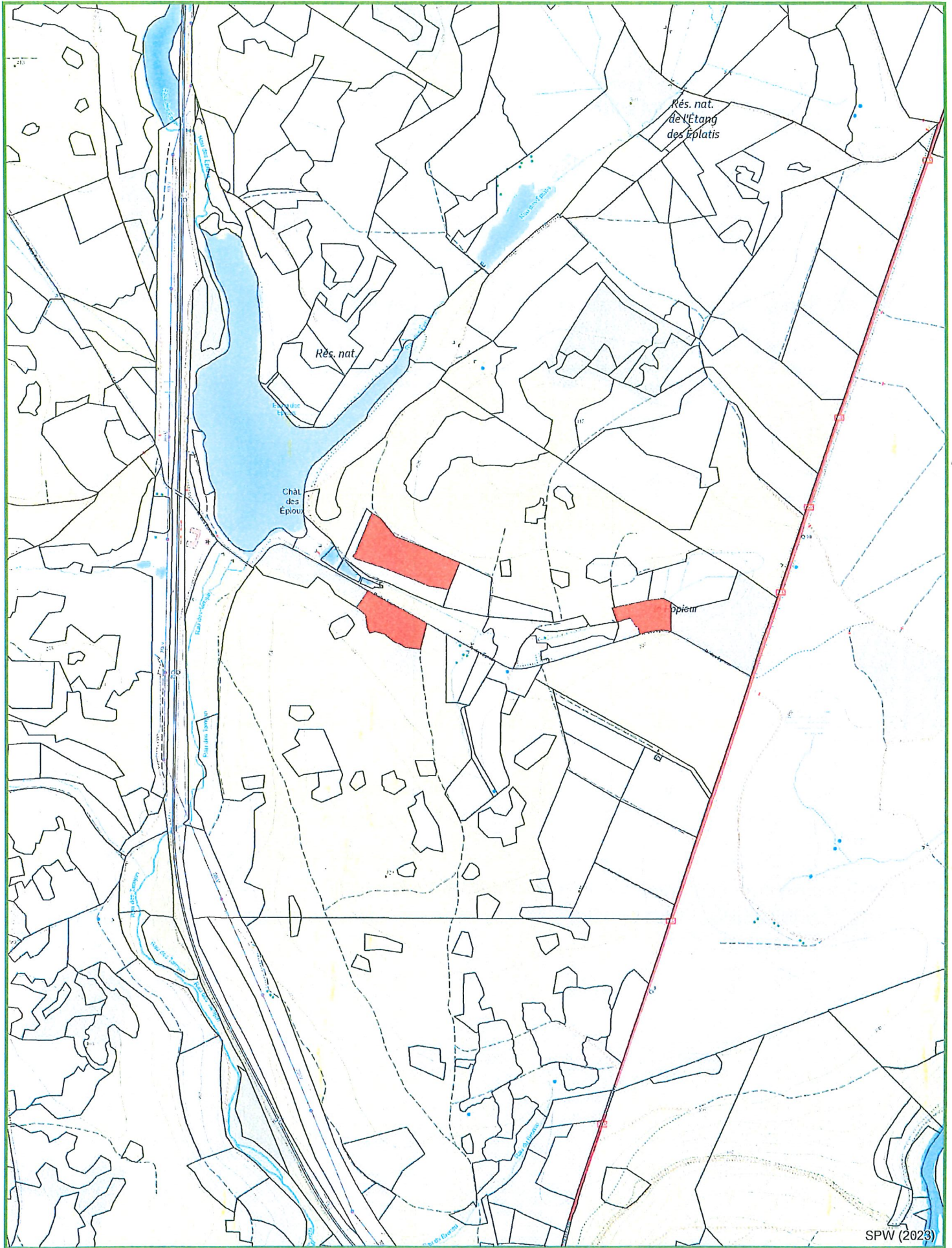

SPW (2023)



Agriculture, Ressources naturelles, Environnement
Département Nature et Forêt

CANTONNEMENT DE FLORENVILLE

Vente Printemps 2026 - Lot 912 CPAS de Mons

Projection Lambert belge 1972

Echelle : 1/10 000 N



Cartographie de base - (c) Institut Géographique National - Bruxelles (www.ngi.be)

IMPRIME le: 06/02/2026

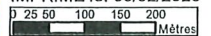

LOT 912

Cantonement FLORENVILLE
 Certifié PEFC 100%
 N° de sous-certificat : B-292784-56



Propriété MONS CPAS

INFORMATIONS : BAUDE Olivier, 061/50.41.60, 0477/78.16.46

3,2862 Ha; 61 bois; cube moyen : 2502 dm³; circ moyenne : 151 cm; 153 m³ grumes

Comp/Pa : 520/15, 520/18, 630/74

Lieu(x) - dit(s)

HOUDION - cpe 12, BRONSSU - cpe 3

Estimation : _____ Mise à prix : _____ Adjudicataire : _____
 Offre : _____ Approbation : _____ Permis d'exploiter : _____

LOT 912		EPICEA		DOUGLAS		DOUGLAS		DOUGLAS	
Espèce	Coupe	DEFINITIVE		DEFINITIVE		DEFINITIVE		CHABLIS	
Qualité	Qualité	NORMAL		NORMAL		SEC		SEC	
Type	Type	NORMAL		NORMAL		NORMAL		NORMAL	
Circ.	Diam.	Nombre	Volume	Nombre	Volume	Nombre	Volume	Nombre	Volume
75	24,0	-	-	-	-	1	-	-	-
85	27,0	-	-	-	-	-	0,474 m³	-	-
95	30,0	1	-	1	-	-	-	-	-
105	33,5	1	-	1	-	1	-	-	-
115	36,5	1	3,022 m³	-	1,982 m³	-	1,006 m³	-	-
125	40,0	1	-	2	-	-	-	-	-
135	43,0	1	-	3	-	1	-	1	-
145	46,0	-	3,108 m³	2	13 m³	-	1,712 m³	2	6,380 m³
155	49,5	1	-	2	-	-	-	3	-
165	52,5	-	-	1	-	-	-	-	-
175	55,5	-	2,217 m³	1	11 m³	-	-	-	7,647 m³
185	59,0	-	-	1	3,674 m³	-	-	-	-
Totaux Gr.		6	8,347 m³	14	30 m³	3	3,192 m³	6	14 m³
Houp./tail.			-		-		-		-

942/2026/4375/5/912 Tri 012

LOT 912		GRANDIS		GRANDIS		MELEZE			
Espèce	Coupe	DEFINITIVE		DEFINITIVE		CHABLIS			
Qualité	Qualité	NORMAL		SEC		SEC			
Type	Type	NORMAL		NORMAL		NORMAL			
Circ.	Diam.	Nombre	Volume	Nombre	Volume	Nombre	Volume	Nombre	Volume
105	33,5	-	-	1	-	1	-	-	-
115	36,5	-	-	-	1,006 m³	-	0,992 m³	-	-
125	40,0	1	-	-	-	1	-	-	-
135	43,0	3	-	-	-	2	-	-	-
145	46,0	2	12 m³	-	-	2	8,908 m³	-	-
155	49,5	3	-	-	-	-	-	-	-
165	52,5	1	-	-	-	-	-	-	-
175	55,5	4	24 m³	-	-	-	-	-	-
185	59,0	2	-	-	-	-	-	-	-
195	62,0	3	20 m³	-	-	-	-	-	-
205	65,0	3	-	-	-	-	-	-	-
215	68,5	1	-	-	-	-	-	-	-
225	71,5	1	-	-	-	-	-	-	-
235	75,0	1	30 m³	-	-	-	-	-	-
Totaux Gr.		25	86 m³	1	1,006 m³	6	9,900 m³	-	-
Houp./tail.			-		-		-		-

942/2026/4375/5/912 Tri 012

Fiches (Comp/Pa:Fiche) : 520/18:2025/1020, 520/18:2025/1022, 520/18:2025/1023, 520/18:2025/1024, 520/15:2025/1052, 520/18:2025/1021, 630/74:2025/1053

Remarques éventuelles pour le lot 912

Dans le compartiment 520/18; pour raison de sécurité ; le câblage pourrait être imposé aux alentours des bâtiments.

Les rémanents seront évacués à moins de 10 mètres du ruisseau.

Dans les compartiments 520/15 et 630/74, les bois sont martelés à deux flaches +couleur.

Délai d'exploitation fixé au 31/12/2026.

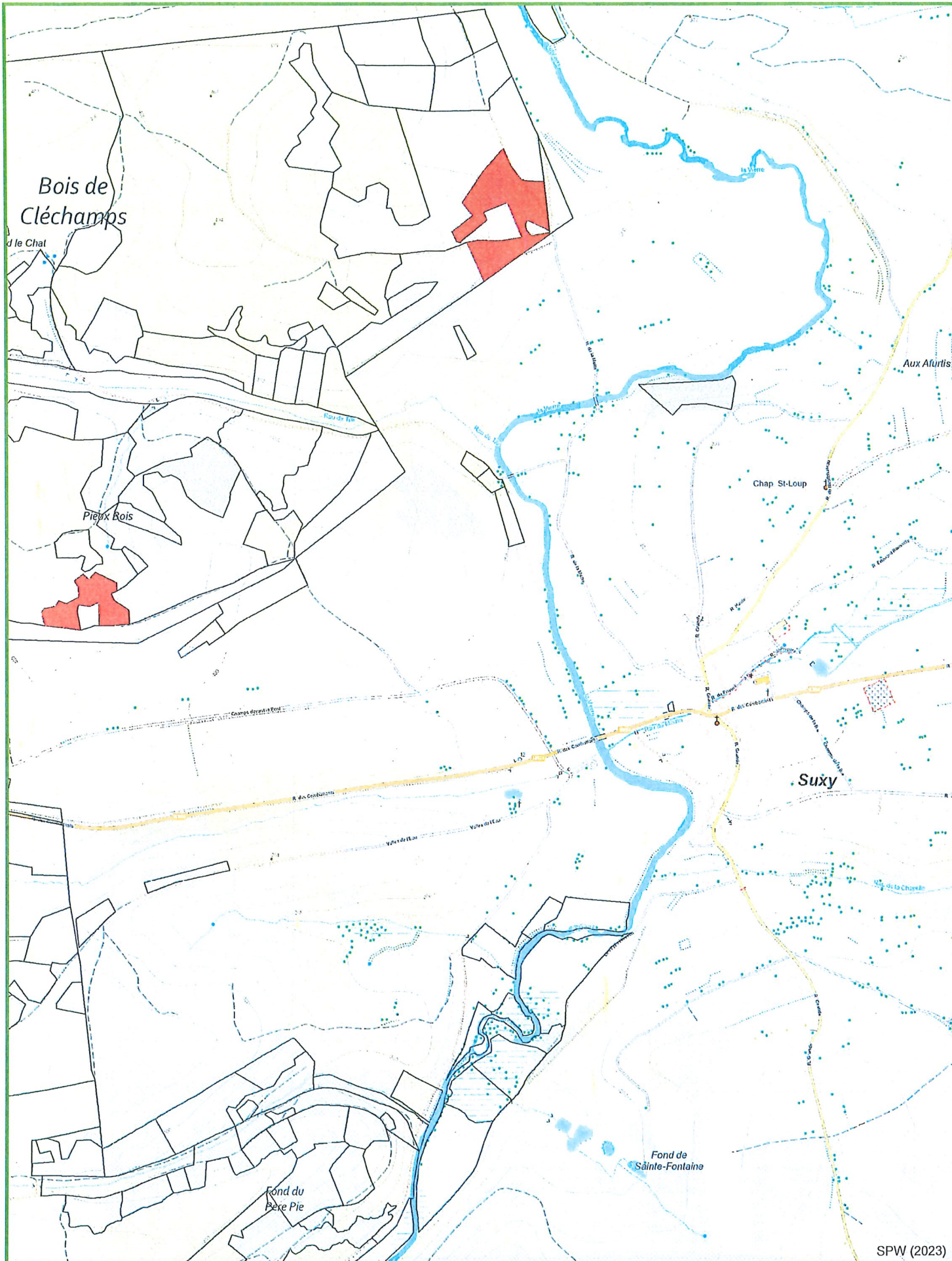

SPW (2023)



Agriculture, Ressources naturelles, Environnement
 Département Nature et Forêt

CANTONNEMENT DE FLORENVILLE

Vente Printemps 2026 - Lot 920 Cne de Chiny

Projection Lambert belge 1972

Echelle : 1/10 000 N



IMPRIME le: 06/02/2026

Cartographie de base - (c) Institut Géographique National - Bruxelles (www.ngi.be)

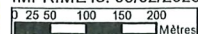

LOT 920

Cantonnement FLORENVILLE
 Certifié PEFC 100%
 N° de sous-certificat : B-292784-168



Propriété CHINY CNE

INFORMATIONS : CLAUDE Aurélie, 061/32 52 80, 0479/86 52 96
 2,0000 Ha; 265 bois; cube moyen : 2570 dm³; circ moyenne : 153 cm; 681 m3 grumes
 Comp/Pa : 360/77, 420/77

Lieu(x) - dit(s)

CLECHAMPS - cpe 6, NAWEZ - cpe 12

Estimation : _____ Mise à prix : _____ Adjudicataire : _____
 Offre : _____ Approbation : _____ Permis d'exploiter : _____

LOT 920		EPICEA DEFINITIVE NORMAL NORMAL		EPICEA DEFINITIVE BORDURE NORMAL									
Espèce	Coupe	Qualité	Type	Circ.	Diam.	Nombre	Volume	Nombre	Volume	Nombre	Volume	Nombre	Volume
	85	27,0	1	0,682 m ³	-	-	-	-	-	-	-	-	-
	95	30,0	5										
	105	33,5	7			2							
	115	36,5	10	26 m ³			2,104 m ³						
	125	40,0	30			2							
	135	43,0	28			13							
	145	46,0	29	170 m ³		7	42 m ³						
	155	49,5	27			7							
	165	52,5	16			13							
	175	55,5	14	163 m ³		14	98 m ³						
	185	59,0	3			6							
	195	62,0	4	28 m ³		9	57 m ³						
	205	65,0	2			5							
	215	68,5	-			1							
	225	71,5	-			2							
	235	75,0	-			4							
	245	78,0	-	9,050 m ³		2	73 m ³						
	255	81,0	-	-		2	13 m ³						
	Totaux Gr.		176	397 m ³		89	285 m ³						
	Houp./tail.			-			-						

942/2026/3106/5/920 Tri 001

Fiches (Comp/Pa:Fiche) : 420/77:2025/969, 420/77:2025/968, 360/77:2025/966, 360/77:2025/967

Remarques éventuelles pour le lot 920

Cond. part.: - respect des régénérations; voir art. 9 des clauses complémentaires.

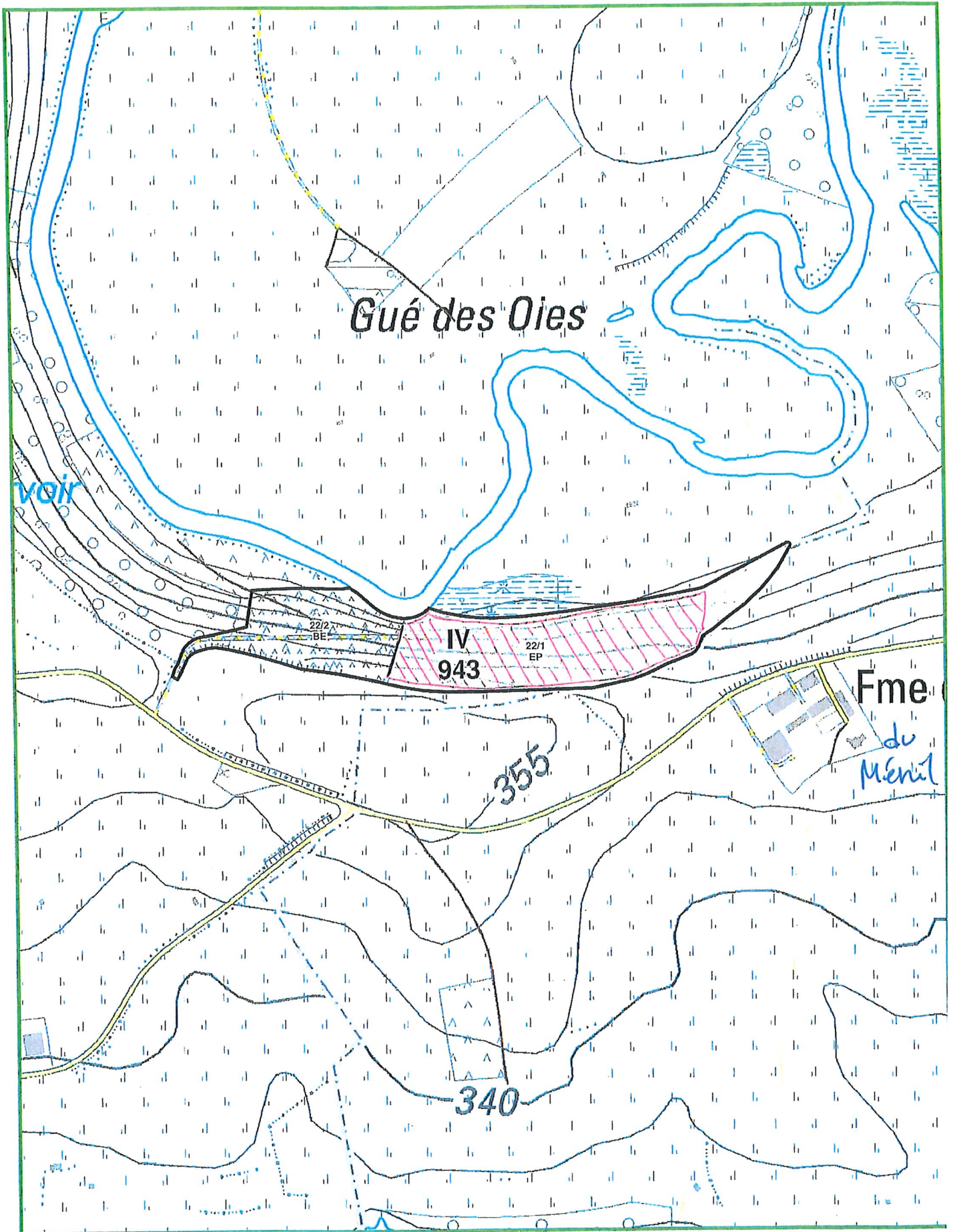

LOT 943

Cantonement VIRTON
 Certifié PEFC 100%
 N° de sous-certificat : B-292784-168



Propriété CHINY CNE

INFORMATIONS : MEYER Sybil, , 0470.56.20.055,5230 Ha; 540 bois; cube moyen : 2543 dm³; circ moyenne : 157 cm; 1373 m3 grumes

Comp/Pa : 943/22

Lieu(x) - dit(s)

Buisson des roses - cpe 4

Estimation : _____ Mise à prix : _____ Adjudicataire : _____
 Offre : _____ Approbation : _____ Permis d'exploiter : _____

LOT 943		2026/59 - 943/22 T1		2026/60 - 943/22 T1		2026/61 - 943/22 T1			
Fiches		EPICEA		EPICEA		EPICEA			
Espèce		DEFINITIVE		DEFINITIVE		DEFINITIVE			
Coupe		NORMAL		BORDURE		SCOLYTE VERT RX			
Qualité		NORMAL		NORMAL		NORMAL			
Type		NORMAL							
Circ.	Diam.	Nombre	Volume	Nombre	Volume	Nombre	Volume	Nombre	Volume
55	17,5	1	0,288 m ³	-	-	-	-	-	-
65	20,5	2	0,826 m ³	-	-	-	-	-	-
75	24,0	1		-		-		-	
85	27,0	1	1,285 m ³	-	-	-	-	-	-
95	30,0	-		-		1		-	
105	33,5	1		-		-		-	
115	36,5	11	16 m ³	-	-	-	0,875 m ³	-	-
125	40,0	41		3		-		-	
135	43,0	68		2		-		-	
145	46,0	90	388 m ³	8	22 m ³	-	-	-	-
155	49,5	82		7		1		-	
165	52,5	66		6		2		-	
175	55,5	43	525 m ³	10	55 m ³	2	14 m ³	-	-
185	59,0	24		10		-		-	
195	62,0	8	117 m ³	9	59 m ³	-	-	-	-
205	65,0	7		9		2		-	
215	68,5	2		9		-		-	
225	71,5	2		-		-		-	
235	75,0	-		5		-		-	
245	78,0	-	51 m ³	2	103 m ³	-	8,364 m ³	-	-
255	81,0	-	-	2	11 m ³	-	-	-	-
Totaux Gr.		450	1 099 m ³	82	250 m ³	8	23 m ³	-	-
Houp./tail.			-		-		-		-

913/2026/3106/1/943 Tri 001

Remarques éventuelles pour le lot 943

Circonférence mesurée au mètre-ruban, cubage à la hauteur dominante.

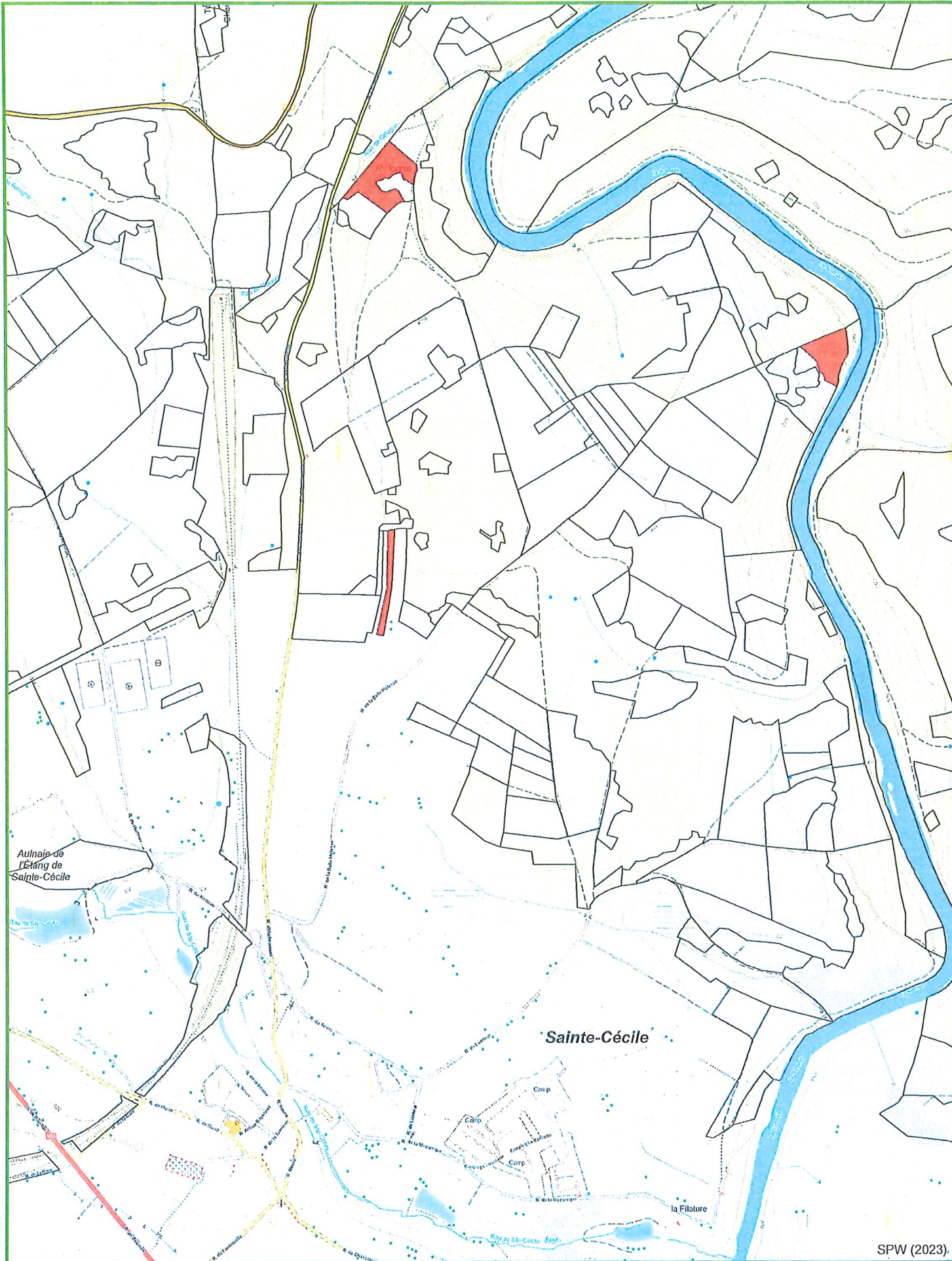

SPW (2023).



Agriculture, Ressources naturelles, Environnement
Département Nature et Forêt

CANTONNEMENT DE FLORENVILLE

Vente Printemps 2026 - Lot 930 Cne de Florenville

Projection Lambert belge 1972



Cartographie de base - (c) Institut Géographique National - Bruxelles (www.ign2.be)

Echelle : 1/10 000 N

IMPRIME le: 06/02/2026

0 25 50 100 150 200
Mètres

INFORMATIONS : CACHARD Geoffrey, 061/32 52 80, 0477/60 05 24
 2,0829 Ha; 712 bois; cube moyen : 846 dm³; circ moyenne : 93 cm; 602 m³ grumes
 Comp/Pa : 10/19, 40/14, 40/22

Lieu(x) - dit(s)

STE-CECILE - AISANCE DE CHASS. - cpe 8, STE-CECILE - LA RECOMPENSE - cpe 11

Estimation : _____	Mise à prix : _____	Adjudicataire : _____
Offre : _____	Approbation : _____	Permis d'exploiter : _____

LOT 930		EPICEA DEFINITIVE NORMAL NORMAL		EPICEA DEFINITIVE BORDURE NORMAL		EPICEA DEFINITIVE SCOLYTE SEC RX NORMAL			
Circ.	Diam.	Nombre	Volume	Nombre	Volume	Nombre	Volume	Nombre	Volume
45	14,5	1		-		-		-	
55	17,5	13	3,161 m ³	-	-	7	1,624 m ³	-	-
65	20,5	62	21 m ³	-	-	12	4,020 m ³	-	-
75	24,0	111		-		14		-	
85	27,0	117	127 m ³	1	0,554 m ³	20	19 m ³	-	-
95	30,0	114		2		9		-	
105	33,5	68		6		10		-	
115	36,5	53	232 m ³	9	17 m ³	4	22 m ³	-	-
125	40,0	21		2		-		-	
135	43,0	23		5		-		-	
145	46,0	7	93 m ³	6	22 m ³	-	-	-	-
155	49,5	3		5		-		-	
165	52,5	4		2		-		-	
175	55,5	1	23 m ³	-	16 m ³	-	-	-	-
Totaux Gr.		598	499 m ³	38	56 m ³	76	47 m ³	-	-
Houp./tail.			-		-		-		-

942/2026/3174/5/930 Tri 010

Fiches (Comp/Pa:Fiche) : 10/19:2025/1088, 40/14:2025/1090, 10/19:2025/1087, 10/19:2025/1085, 10/19:2025/1086, 40/22:2026/93, 40/14:2025/1089, 40/14:2025/1091

Remarques éventuelles pour le lot 930

Les épicéas scolytés sont martelés à 4 flaches.

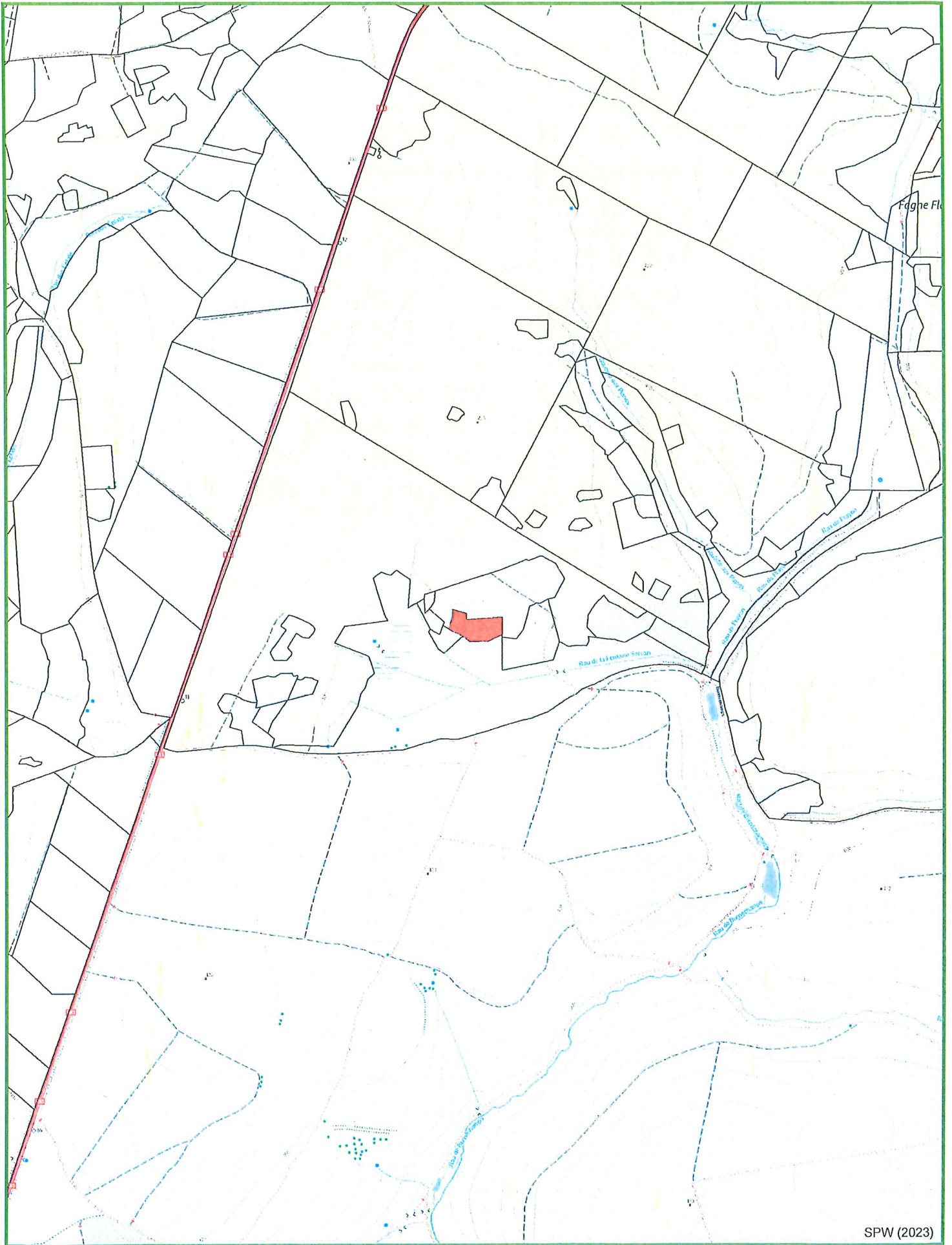

SPW (2023)



Agriculture, Ressources naturelles, Environnement
 Département Nature et Forêt

CANTONNEMENT DE FLORENVILLE

Vente Printemps 2026 - Lot 931 Cne de Florenville

Projection Lambert belge 1972



Cartographie de base - (c) Institut Géographique National - Bruxelles (www.ign.be)

Echelle : 1/10 000 N



IMPRIME le: 06/02/2026

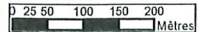

INFORMATIONS : DANSE Briec, 061/32 52 80, 0473/36 56 51
 0,5187 Ha; 121 bois; cube moyen : 1816 dm³; circ moyenne : 130 cm; 220 m³ grumes
 Comp/Pa : 220/79

Lieu(x) - dit(s)

LACUISINE - FONTAINE SERVAIS - cpe 11

Estimation : _____ Mise à prix : _____ Adjudicataire : _____
 Offre : _____ Approbation : _____ Permis d'exploiter : _____

LOT 931		GRANDIS DEFINITIVE NORMAL NORMAL		GRANDIS DEFINITIVE BORDURE NORMAL		GRANDIS DEFINITIVE SEC NORMAL			
Espèce	Coupe	Nombre	Volume	Nombre	Volume	Nombre	Volume	Nombre	Volume
Qualité	Type								
Circ.	Diam.								
75	24,0	1		-		1		-	
85	27,0	3	2,536 m ³	-	-	-	0,490 m ³	-	-
95	30,0	5		-		1		-	
105	33,5	9		-		3		-	
115	36,5	17	37 m ³	2	2,506 m ³	3	8,150 m ³	-	-
125	40,0	17		1		3		-	
135	43,0	14		6		2		-	
145	46,0	10	77 m ³	2	17 m ³	-	8,661 m ³	-	-
155	49,5	7		-		1		-	
165	52,5	2		-		1		-	
175	55,5	3	34 m ³	-	-	1	8,765 m ³	-	-
185	59,0	2		1		-		-	
195	62,0	2	16 m ³	-	3,514 m ³	-	-	-	-
205	65,0	-		-		-		-	
215	68,5	-		-		-		-	
225	71,5	1	5,432 m ³	-	-	-	-	-	-
Totaux Gr.		93	172 m ³	12	23 m ³	16	26 m ³	-	-
Houp./tail.			-		-		-		-

942/2026/3174/5/931 Tri 013

Fiches (Comp/Pa:Fiche) : 220/79:2025/977, 220/79:2025/978, 220/79:2025/976

Remarques éventuelles pour le lot 931

Les bois secs sont martelés à 4 flaches.

Cond. part.: - coupe en futaie irrégulière

- respect des cloisonnements; voir art.8,2 des clauses complémentaires
- respect des régénérations; voir art.9 des clauses complémentaires.

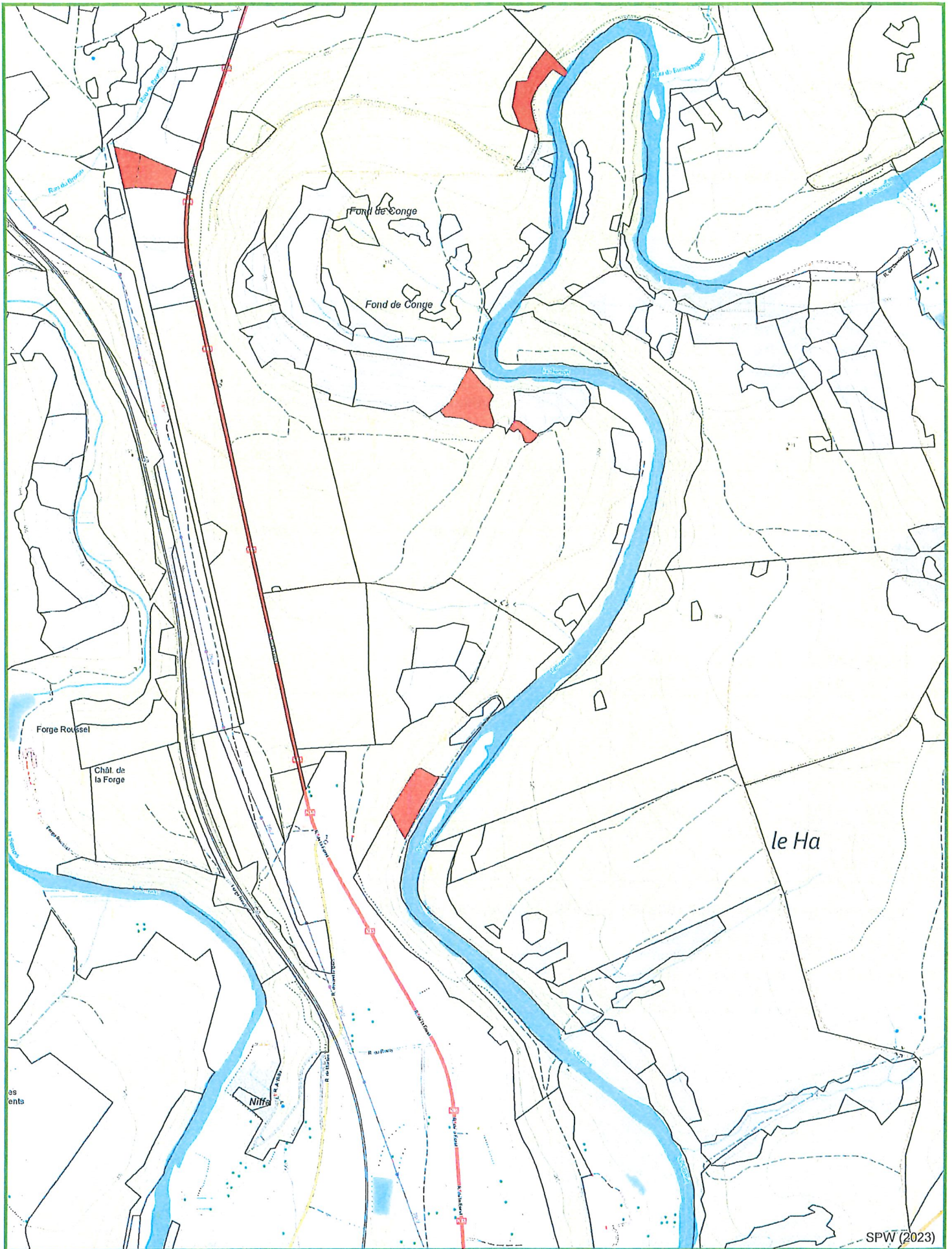

SPW (2023)



Agriculture, Ressources naturelles, Environnement
 Département Nature et Forêt
CANTONNEMENT DE FLORENVILLE
 Vente Printemps 2026 - Lot 932 Cne de Florenville

Projection Lambert belge 1972



Cartographie de base - (c) Institut Géographique National - Bruxelles (www.ngi.be)

Echelle : 1/10 000 N



IMPRIME le: 06/02/2026

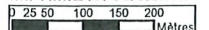

INFORMATIONS : DANSE Briec, 061/32 52 80, 0473/36 56 51
 3,0873 Ha; 834 bois; cube moyen : 864 dm³; circ moyenne : 95 cm; 721 m3 grumes
 Comp/Pa : 230/14, 250/77, 260/13, 280/12, 311/13, 311/77

Lieu(x) - dit(s)

LACUISINE -ROCHES AUX CORBEAUX - cpe 8, LACUISINE - LE BRULY - cpe 5, LACUISINE - PINCO - cpe 2, LACUISINE - FOND DE CONGE - cpe 3, LACUISINE - CONGE - cpe 12

Estimation : _____	Mise à prix : _____	Adjudicataire : _____
Offre : _____	Approbation : _____	Permis d'exploiter : _____

LOT 932		EPICEA		EPICEA		EPICEA			
Espèce	Coupe	DEFINITIVE		DEFINITIVE		DEFINITIVE			
Qualité	Type	NORMAL		BORDURE		SCOLYTE SEC RX			
		NORMAL		NORMAL		NORMAL			
Circ.	Diam.	Nombre	Volume	Nombre	Volume	Nombre	Volume	Nombre	Volume
45	14,5	1		-	-	-		-	
55	17,5	21	4,489 m ³	-	-	2	0,410 m ³	-	-
65	20,5	47	14 m ³	-	-	10	3,118 m ³	-	-
75	24,0	94		1		19		-	
85	27,0	139	129 m ³	2	1,689 m ³	18	19 m ³	-	-
95	30,0	140		10		19		-	
105	33,5	94		15		9		-	
115	36,5	78	312 m ³	12	37 m ³	4	29 m ³	-	-
125	40,0	41		10		3		-	
135	43,0	14		11		1		-	
145	46,0	8	104 m ³	4	41 m ³	-	6,259 m ³	-	-
155	49,5	3		1		-		-	
165	52,5	-		2		-		-	
175	55,5	-	7,689 m ³	-	7,351 m ³	-	-	-	-
185	59,0	-		-		-		-	
195	62,0	-		-		-		-	
205	65,0	-		1	4,151 m ³	-		-	
Totaux Gr.		680	571 m ³	69	91 m ³	85	58 m ³	-	-
Houp./tail.			-		-		-		-

942/2026/3174/5/932 Tri 013

Fiches (Comp/Pa:Fiche) : 280/12:2025/995, 260/13:2025/1093, 230/14:2026/95, 311/77:2025/979, 280/12:2025/997, 250/77:2025/999, 250/77:2025/998, 311/13:2025/981, 311/13:2025/982, 311/77:2025/980, 280/12:2025/996, 260/13:2025/1094, 250/77:2025/1000, 230/14:2026/94

Remarques éventuelles pour le lot 932

Les épicéas scolytés sont martelés à 4 flaches.

Cond.part: -respect des régénérations; voir art.9 des clauses complémentaires.

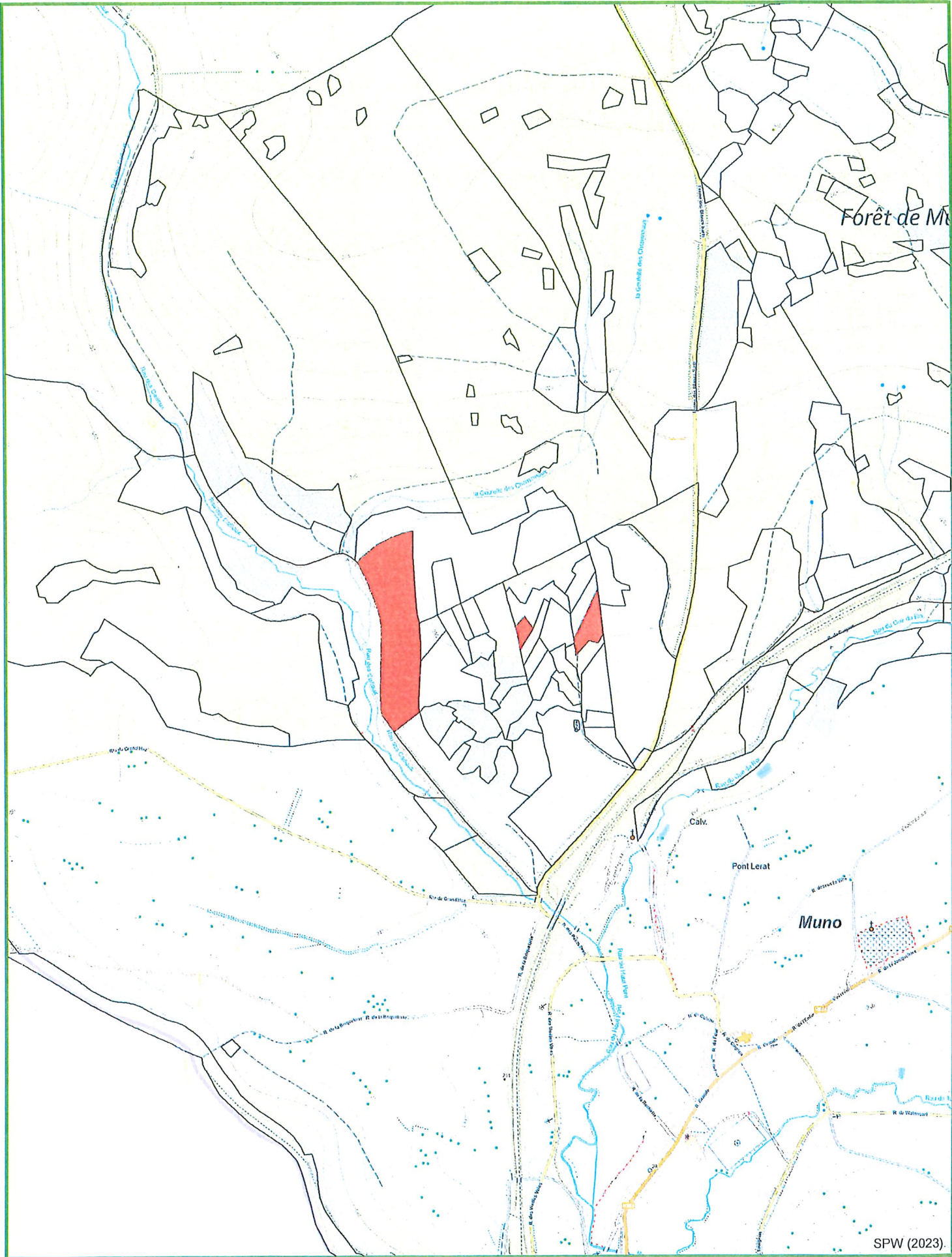

SPW (2023).



Agriculture, Ressources naturelles, Environnement
Département Nature et Forêt

CANTONNEMENT DE FLORENVILLE

Vente Printemps 2026 - Lot 933 Cne de Florenville

Echelle : 1/10 000 N

Projection Lambert belge 1972



Cartographie de base - (s) Institut Géographique National - Bruxelles (www.ign.be)

IMPRIME le: 06/02/2026

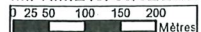

LOT 933

Cantonnement FLORENVILLE
 Certifié PEFC 100%
 N° de sous-certificat : B-292784-173



Propriété FLORENVILLE CNE

INFORMATIONS : MAGNIEZ Pierre, 061/32.52.80, 0479/867881

6,0919 Ha; 681 bois; cube moyen : 773 dm³; circ moyenne : 85 cm; 526 m³ grumes

Comp/Pa : 691/11, 691/78

Lieu(x) - dit(s)

MUNO - TAILLIS DU GROS BOIS - cpe 4

Estimation : _____ Mise à prix : _____ Adjudicataire : _____
 Offre : _____ Approbation : _____ Permis d'exploiter : _____

LOT 933		EPICEA		EPICEA		TSUGA		TSUGA	
Espèce	Coupe	DEFINITIVE		DEFINITIVE		DEFINITIVE		DEFINITIVE	
Qualité	Qualité	NORMAL		SEC		NORMAL		SEC	
Type	Type	NORMAL		NORMAL		NORMAL		NORMAL	
Circ.	Diam.	Nombre	Volume	Nombre	Volume	Nombre	Volume	Nombre	Volume
35	11,0	2	0,140 m ³	-	-	-	-	-	-
45	14,5	23		-		-		-	
55	17,5	76	20 m ³	2	0,454 m ³	-	-	-	-
65	20,5	118	40 m ³	2	0,670 m ³	-	-	-	-
75	24,0	167		1		-		-	
85	27,0	104	142 m ³	-	0,459 m ³	-	-	-	-
95	30,0	55		-		-		-	
105	33,5	19		-		1		1	
115	36,5	8	74 m ³	-	-	6	9,034 m ³	3	5,068 m ³
125	40,0	1		-		4		5	
135	43,0	-		-		8		8	
145	46,0	-	1,474 m ³	-	-	15	56 m ³	8	42 m ³
155	49,5	-		-		7		6	
165	52,5	-		-		4		4	
175	55,5	-	-	-	-	8	56 m ³	7	50 m ³
185	59,0	-		-		3		4	
195	62,0	-	-	-	-	-	11 m ³	-	15 m ³
205	65,0	-	-	-	-	-	-	1	4,517 m ³
Totaux Gr.		573	278 m ³	5	1,583 m ³	56	132 m ³	47	117 m ³
Houp./tail.			-		-		-		-

942/2026/3174/5/933 Tri 008

Fiches (Comp/Pa:Fiche) : 691/78:2025/993, 691/78:2025/992, 691/11:2025/990, 691/11:2025/991

CANTONNEMENT DE FLORENVILLE

VENTE DE BOIS PAR SOUMISSIONS

Le 6 mars 2026

(Centre Sportif et Culturel, route de Carignan à Florenville)

Je soussigné (*nom, prénom, domicile*)

.....

Tél : GSM :

Pour la société

Je suis assujéti à la TVA sous le n° : Je ne suis pas assujéti à la TVA

Déclare offrir pour l' article ci-après du cahier affiche de la **vente du 6 mars 2026**, le prix renseigné ci-dessous hors frais et TVA.

Propriétaire :

Lot n°	Montant (en chiffres)	Montant (en toutes lettres)

Dans le cas où je serais déclaré acheteur,

Je joins la promesse de caution bancaire visée à l'article 13 du cahier général des charges.

Je paye au comptant (**chèque certifié conforme**) et je dépose, séance tenante, à titre de garantie, une somme supplémentaire correspondant à 20% du montant total (prix principal augmenté des frais et de la TVA), plafonné à 6 000 €, selon les modalités des articles 19§1 et 45 du cahier des charges.

Je soussigné déclare avoir parfaite connaissance des conditions du cahier des charges (clauses générales et complémentaires) et m' y soumettre.

Fait à Le

L'adjudicataire
(signature)

L'adjudicataire solidaire
(en cas de paiement comptant)
(signature)

