

Dienstag 25 Mai 2021

Vente groupée FDI, FD de Mellier, Cme Habay, Cme Arlon

Cantonnement de Habay

***Offentlicher Verkauf von submission**

Los für Los, Holzschnitte für Eigenschaften :

Anlier Chenel Rulles Foret Dom, Foret Domaniale De Mellier, Arlon Cne, Habay Cne



VILLE D'ARLON
Belgique



Total Volumen der zum Verkauf angebotenen Bäume

Verteilt auf 19 Lose

9 121,465 m³ Nadelholz

Anmerkungen

La vente ne se fait pas en présentiel - soumission à envoyer

Eigenschaften

Lose von 1 bis 4	Anlier Chenel Rulles Foret Dom	■
Lose von 5 bis 9	Foret Domaniale De Mellier	■
Lose von 18 bis 19	Arlon Cne	■
Lose von 10 bis 17	Habay Cne	■

Für weitere Informationen wenden Sie sich bitte an die Verwaltungsabteilung :

Rue de l'Hôtel de Ville, 8, 6720 HABAY-LA-NEUVE

063/60.80.34 · cantonement.nature.forets.habay@spw.wallonie.be

Département de la Nature
et des Forêts

Direction d'Arlon
Cantonnement de Habay

Rue de l'Hôtel de Ville 8,
B-6720 HABAY-la-NEUVE

Tél. : +32 (0)63 60 80 30
Fax : +32 (0)63 42 40 65
Habay.cantonnement.dnf.dgame@spw.wallonie.be

Vos réf. :
Nos réf. : 912
Annexes(s) :

Votre contact : Alain DRON – 0032 (0)63 60 80 30 – alain.dron@spw.wallonie.be

Objet : vente de bois du 25/05/2021

Madame, Monsieur,

Au bénéfice des Communes de HABAY, ARLON, de la FORET DOMANIALE de MELLIER et de la FDI d'ANLIER, le cantonnement de Habay, procédera à la vente publique d'épicéas par soumission lot par lot.

L'ouverture des offres aura lieu le mardi 25 mai 2021 à 12H00, au cantonnement de Habay.

Compte tenu des mesures de confinement imposées par l'AM du 18 mars 2020, le dépôt des offres devra se faire soit par e-mail à l'adresse suivante (helene.huet@spw.wallonie.be) soit par courrier postal (sous enveloppe double dont l'intérieure cachetée) et ce pour le 24 mai 2021 à 12h00 au plus tard.

L'ouverture des offres aura lieu au bureau du cantonnement à huis clos.

Pour les bois **sains**, le délai d'exploitation pour tous les lots est fixé au **31 décembre 2022**.

Les bois **scolytés relevés au catalogue seront exploités pour le 30 juin 2021**. Les **scolytés qui apparaîtraient après cette date seront exploités dans le mois suivant l'avertissement du préposé**.

Si vous êtes intéressé, veuillez nous faire parvenir votre offre selon le modèle annexé aux lieu, date et heure mentionnées ci-dessus.

Le cahier des charges du 3 septembre 2019 est d'application.

Les lots qui n'auront pas été adjugés seront, sans autre avis, réexposés à la vente par voie de soumissions cachetées. Les soumissions seront adressées soit par e-mail à l'adresse de helene.huet@spw.wallonie.be) soit par courrier postal (sous enveloppe double, dont l'intérieure cachetée) et parviendront au plus tard la veille de la séance d'ouverture de ces soumissions fixée à 10h le 14/06/2021.

Je vous prie d'agréer, Madame, Monsieur, l'assurance de ma considération distinguée.

L'Attachée Cheffe de Cantonnement

A. DIERSTEIN

LOT 1

Cantonnement HABAY-LA-NEUVE



Propriété ANLIER CHENEL RULLES FDI

INFORMATIONS : DEOM Eddy, 063/42.36.11, 0477 78 11 72

13,6270 Ha; 35 bois; cube moyen : 2495 dm³; circ moyenne : 143 cm; 87 m3 grumes

Comp/Pa : 52/11, 58/11, 63/11

Lieu(x) - dit(s)

TETE DES BEAUX CHARMES - cpe 7, FANGE DES MORTS - cpe 11, FONTAINE MARTIN CARELIE OUEST - cpe 1

Estimation : _____ Mise à prix : _____ Adjudicataire : _____
 Offre : _____ Approbation : _____ Permis d'exploiter : _____

LOT 1		52/11 T13		58/11 T13		63/11 T13			
Comp/Pa		EPICEA		EPICEA		EPICEA			
Espèce		SANITAIRE		SANITAIRE		SANITAIRE			
Coupe		SCOLYTE SEC RX		SCOLYTE SEC RX		SCOLYTE SEC RX			
Qualité		NORMAL		NORMAL		NORMAL			
Type									
Circ.	Diam.	Nombre	Volume	Nombre	Volume	Nombre	Volume	Nombre	Volume
65	20,5	-	-	-	-	1	0,362 m ³	-	-
75	24,0	-	-	-	-	1	-	-	-
85	27,0	-	-	-	-	2	1,804 m ³	-	-
95	30,0	-	-	-	-	2	-	-	-
105	33,5	-	-	1	-	1	-	-	-
115	36,5	-	-	1	2,672 m ³	1	3,902 m ³	-	-
125	40,0	-	-	2	-	-	-	-	-
135	43,0	1	-	5	-	-	-	-	-
145	46,0	1	4,655 m ³	2	18 m ³	-	-	-	-
155	49,5	-	-	1	-	-	-	-	-
165	52,5	1	-	-	-	-	-	-	-
175	55,5	3	14 m ³	2	9,591 m ³	-	-	-	-
185	59,0	2	-	-	-	-	-	-	-
195	62,0	2	17 m ³	-	-	-	-	-	-
205	65,0	1	-	1	-	-	-	-	-
215	68,5	-	4,922 m ³	1	10 m ³	-	-	-	-
Totaux Gr.		11	41 m ³	16	40 m ³	8	6,068 m ³	-	-
Houp./tail.			-		-		-		-

912/2021/1009/4/1 Tri 013

Fiches (Comp/Pa:Fiche) : 58/11:2021/180, 63/11:2021/182, 52/11:2021/183, 58/11:2021/181

LOT 2

Cantonnement HABAY-LA-NEUVE



Propriété ANLIER CHENEL RULLES FDI

INFORMATIONS : ROSAR Laurent, 0477/97 13 47, 0477/97 13 47

7,4937 Ha; 193 bois; cube moyen : 1468 dm³; circ moyenne : 120 cm; 283 m³ grumes

Comp/Pa : 88/11

Lieu(x) - dit(s)

FANGE DES BEUTIERS - cpe 8

Estimation : _____ Mise à prix : _____ Adjudicataire : _____
 Offre : _____ Approbation : _____ Permis d'exploiter : _____

LOT 2		EPICEA DEFINITIVE NORMAL		EPICEA DEFINITIVE DERACINE NORMAL					
Espèce	Coupe	Nombre	Volume	Nombre	Volume	Nombre	Volume	Nombre	Volume
Qualité	Type								
Circ.	Diam.								
75	24,0	2		-		-		-	
85	27,0	5	4,608 m ³	-	-	-	-	-	-
95	30,0	18		1		-		-	
105	33,5	34		-		-		-	
115	36,5	45	113 m ³	1	2,222 m ³	-	-	-	-
125	40,0	35		-		-		-	
135	43,0	25		-		-		-	
145	46,0	15	133 m ³	-	-	-	-	-	-
155	49,5	8		-		-		-	
165	52,5	4	30 m ³	-	-	-	-	-	-
Totaux Gr.		191	281 m ³	2	2,222 m ³	-	-	-	-
Houp./tail.			-		-		-		-

912/2021/1009/4/2 Tri 011

Fiches (Comp/Pa:Fiche) : 88/11:2021/321, 88/11:2021/322

LOT 2

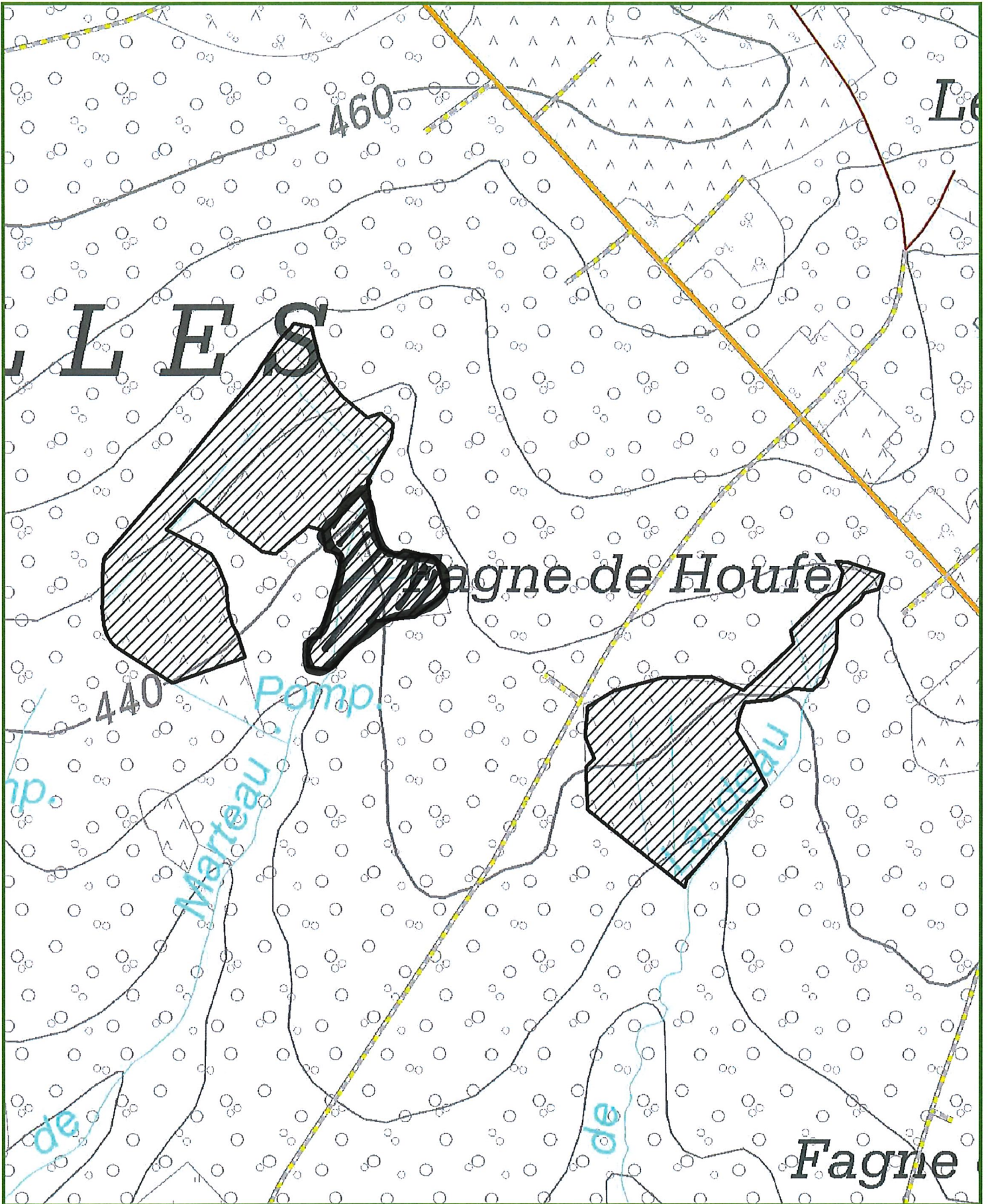

CANTONNEMENT DE HABAY LA NEUVE

Propriété : 1009

Projection Lambert belge 1972



1/4 440
N



IMPRIME le: 04/05/2021

0 25 50 100
Mètres

LOT 3

Cantonnement HABAY-LA-NEUVE



Propriété ANLIER CHENEL RULLES FDI

INFORMATIONS : DOUCET David, 0477/85 66 21, 0477/85 66 21

18,9472 Ha; 35 bois; cube moyen : 1001 dm³; circ moyenne : 99 cm; 35 m³ grumes

Comp/Pa : 80/13

Lieu(x) - dit(s)

TAMBE - cpe 1

Estimation : _____ Mise à prix : _____ Adjudicataire : _____
 Offre : _____ Approbation : _____ Permis d'exploiter : _____

LOT 3		EPICEA AMELIORATION		EPICEA AMELIORATION BORDURE					
Espèce		NORMAL		NORMAL					
Coupe		NORMAL		NORMAL					
Qualité		NORMAL		NORMAL					
Type		NORMAL		NORMAL					
Circ.	Diam.	Nombre	Volume	Nombre	Volume	Nombre	Volume	Nombre	Volume
75	24,0	6		-		-		-	
85	27,0	6	7,470 m ³	-	-	-	-	-	-
95	30,0	8		-		-		-	
105	33,5	6		-		-		-	
115	36,5	6	22 m ³	-	-	-	-	-	-
125	40,0	1		-		-		-	
135	43,0	1		-		-		-	
145	46,0	-	3,413 m ³	-	-	-	-	-	-
155	49,5	-	-	1	2,422 m ³	-	-	-	-
Totaux Gr.		34	33 m ³	1	2,422 m ³	-	-	-	-
Houp./tail.			-		-		-		-

912/2021/1009/4/3 Tri 008

Fiches (Comp/Pa:Fiche) : 80/13:2021/335, 80/13:2021/336

Lot 3

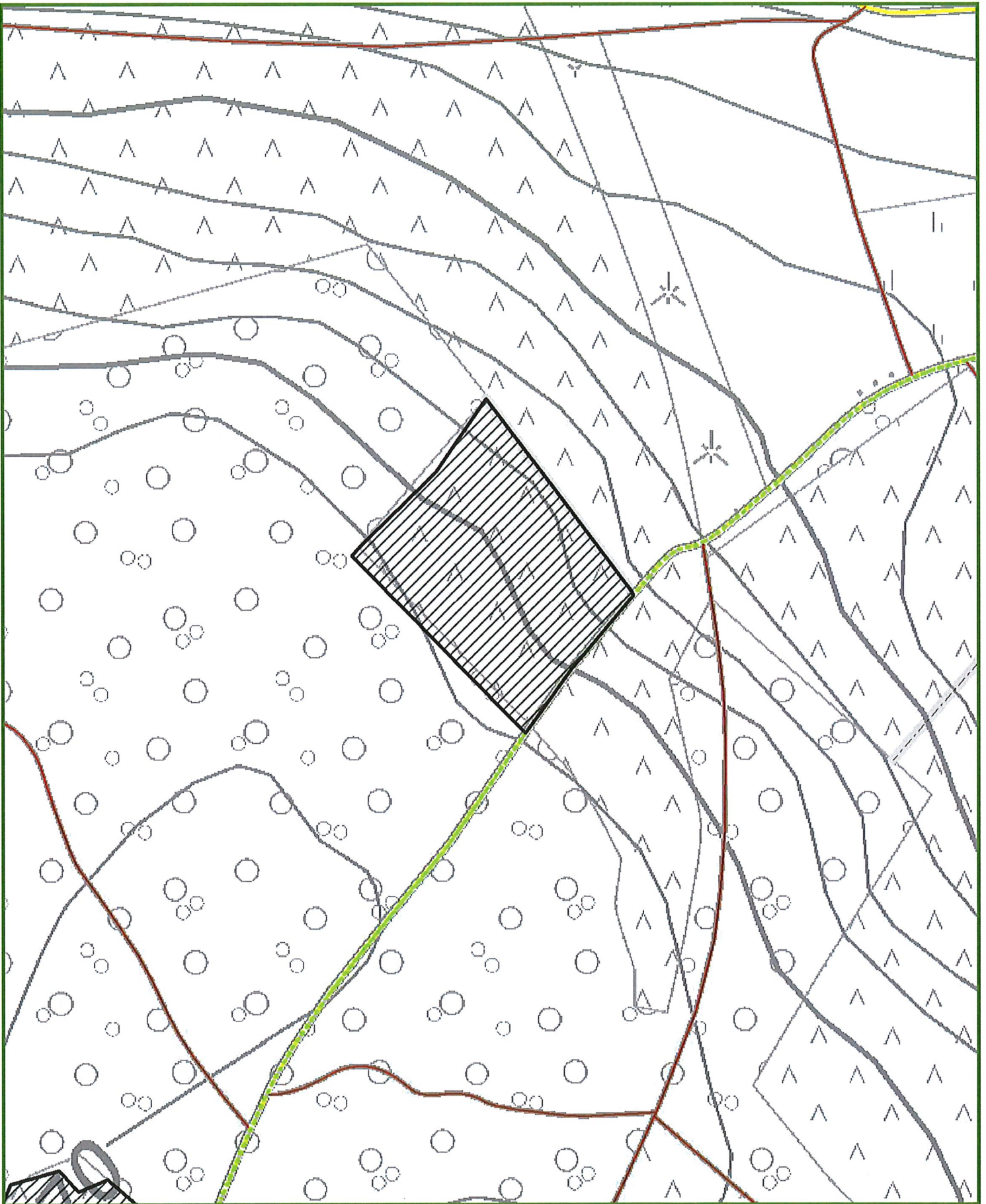

LOT 4

Cantonnement HABAY-LA-NEUVE



Propriété ANLIER CHENEL RULLES FDI

INFORMATIONS : MAYERUS Yves, 063/23.30.58, 0477/78.11.47

91,1191 Ha; 529 bois; cube moyen : 2738 dm³; circ moyenne : 155 cm; 1448 m³ grumes

Comp/Pa : 13/11, 18/12, 18/13, 18/15, 18/20, 18/22, 20/11, 36/11, 37/11, 37/13, 38/11, 40/11, 41/13

Lieu(x) - dit(s)

LA FOLIE - cpe 11, HAUT DE FAUVILLERS SUD - cpe 2, HAUT DE FAUVILLERS NORD - cpe 5, LICHTENKNAPP - cpe 10, GOUTELLE DES BACS SUD - cpe 5, KLEYMER - cpe 11, GOUEMBOUR DE PERLE - cpe 4, TROU RIFFLOT - cpe 7

Estimation : _____ Mise à prix : _____ Adjudicataire : _____
 Offre : _____ Approbation : _____ Permis d'exploiter : _____

LOT 4		18/20 T5		18/22 T5		18/20 T5		18/22 T5	
Comp/Pa		EPICEA		EPICEA		EPICEA		EPICEA	
Espèce		DEFINITIVE		DEFINITIVE		DEFINITIVE		DEFINITIVE	
Coupe		NORMAL		NORMAL		BORDURE		BORDURE	
Qualité		NORMAL		NORMAL		NORMAL		NORMAL	
Type		NORMAL		NORMAL		NORMAL		NORMAL	
Circ.	Diam.	Nombre	Volume	Nombre	Volume	Nombre	Volume	Nombre	Volume
105	33,5	1		-		-		-	
115	36,5	2	4,133 m ³	1	1,461 m ³	-	-	-	-
125	40,0	5		2		-		-	
135	43,0	4		7		-		-	
145	46,0	4	26 m ³	9	39 m ³	3	6,684 m ³	1	2,228 m ³
155	49,5	2		9		2		1	
165	52,5	-		4		3		-	
175	55,5	-	5,330 m ³	5	53 m ³	6	33 m ³	4	15 m ³
185	59,0	1		4		-		-	
195	62,0	-	3,772 m ³	1	19 m ³	2	7,968 m ³	5	20 m ³
205	65,0	-		-		3		-	
215	68,5	-		-		-		1	
225	71,5	-		-		1		1	
235	75,0	-		-		-		-	
245	78,0	-	-	-	-	-	18 m ³	1	16 m ³
Totaux Gr.		19	39 m ³	42	112 m ³	20	66 m ³	14	53 m ³
Houp./tail.			-		-		-		-

912/2021/1009/4/4 Tri 005

LOT 4

Cantonnement HABAY-LA-NEUVE



Propriété ANLIER CHENEL RULLES FDI

LOT 4		18/12 T5		18/13 T5		18/15 T5		18/20 T5	
Comp/Pa	Espèce	EPICEA		EPICEA		EPICEA		EPICEA	
Coupe	Qualité	SANITAIRE		SANITAIRE		SANITAIRE		SANITAIRE	
Type		SCOLYTE SEC RX		SCOLYTE SEC RX		SCOLYTE SEC RX		SCOLYTE SEC RX	
		NORMAL		NORMAL		NORMAL		NORMAL	
Circ. Diam.	Nombre	Volume	Nombre	Volume	Nombre	Volume	Nombre	Volume	
85 27,0	1	0,777 m ³	-	-	-	-	-	-	
95 30,0	-	-	-	-	-	-	-	-	
105 33,5	-	-	-	-	-	-	4	-	
115 36,5	2	2,922 m ³	-	-	-	-	4	11 m ³	
125 40,0	2	-	6	-	-	-	4	-	
135 43,0	-	-	18	-	-	-	11	-	
145 46,0	2	8,132 m ³	32	121 m ³	-	-	5	41 m ³	
155 49,5	6	-	32	-	2	-	4	-	
165 52,5	1	-	22	-	-	-	6	-	
175 55,5	1	22 m ³	16	206 m ³	2	12 m ³	-	29 m ³	
185 59,0	-	-	11	-	-	-	1	-	
195 62,0	1	4,177 m ³	1	46 m ³	-	-	-	3,772 m ³	
205 65,0	-	-	2	9,200 m ³	-	-	-	-	
Totaux Gr.	16	38 m ³	140	382 m ³	4	12 m ³	39	85 m ³	
Houp./tail.	-	-	-	-	-	-	-	-	

912/2021/1009/4/4 Tri 005

LOT 4		18/22 T5		20/11 T5		36/11 T5		37/11 T5	
Comp/Pa	Espèce	EPICEA		EPICEA		EPICEA		EPICEA	
Coupe	Qualité	SANITAIRE		SANITAIRE		SANITAIRE		SANITAIRE	
Type		SCOLYTE SEC RX		SCOLYTE SEC RX		SCOLYTE SEC RX		SCOLYTE SEC RX	
		NORMAL		NORMAL		NORMAL		NORMAL	
Circ. Diam.	Nombre	Volume	Nombre	Volume	Nombre	Volume	Nombre	Volume	
125 40,0	-	-	3	-	-	-	-	-	
135 43,0	1	-	6	-	-	-	-	-	
145 46,0	-	2,023 m ³	8	36 m ³	1	2,334 m ³	1	2,334 m ³	
155 49,5	-	-	8	-	1	-	2	-	
165 52,5	-	-	17	-	-	-	-	-	
175 55,5	-	-	6	93 m ³	2	9,435 m ³	1	8,715 m ³	
185 59,0	-	-	6	-	-	-	-	-	
195 62,0	-	-	4	39 m ³	2	8,354 m ³	-	-	
205 65,0	-	-	3	-	-	-	-	-	
215 68,5	-	-	2	-	-	-	3	-	
225 71,5	-	-	2	35 m ³	-	-	-	15 m ³	
Totaux Gr.	1	2,023 m ³	65	203 m ³	6	20 m ³	7	26 m ³	
Houp./tail.	-	-	-	-	-	-	-	-	

912/2021/1009/4/4 Tri 005

LOT 4

Cantonnement HABAY-LA-NEUVE



Propriété ANLIER CHENEL RULLES FDI

LOT 4		37/13 T5		38/11 T5		40/11 T5		41/13 T5	
Comp/Pa	Espèce	EPICEA		EPICEA		EPICEA		EPICEA	
Coupe	Qualité	SANITAIRE		SANITAIRE		SANITAIRE		SANITAIRE	
Type		SCOLYTE SEC RX		SCOLYTE SEC RX		SCOLYTE SEC RX		SCOLYTE SEC RX	
		NORMAL		NORMAL		NORMAL		NORMAL	
Circ. Diam.	Nombre	Volume	Nombre	Volume	Nombre	Volume	Nombre	Volume	
75 24,0	9		-		-		-	-	
85 27,0	5	7,113 m ³	1	0,777 m ³	-	-	-	-	
95 30,0	8		1		-		-		
105 33,5	1		-		-		-		
115 36,5	-	7,016 m ³	3	5,366 m ³	-	-	-	-	
125 40,0	-		11		-		-		
135 43,0	-		13		-		-	1	
145 46,0	-	-	20	92 m ³	-	-	-	1	4,357 m ³
155 49,5	-		15		-		-	-	
165 52,5	-		14		-		-	2	
175 55,5	-	-	9	113 m ³	1	3,385 m ³	-	-	6,032 m ³
185 59,0	-		6		-		-	-	
195 62,0	-	-	3	35 m ³	-	-	-	-	-
205 65,0	-		5		1		-	-	
215 68,5	-		2		-		-	-	
225 71,5	-		2		-		-	1	
235 75,0	-		1		-		-	-	
245 78,0	-	-	1	56 m ³	-	4,600 m ³	-	-	5,496 m ³
Totaux Gr.	23	14 m ³	107	302 m ³	2	7,985 m ³	5	16 m ³	
Houp./tail.		-		-		-		-	

912/2021/1009/4/4 Tri 005

LOT 4		13/11 T5							
Comp/Pa	Espèce	EPICEA							
Coupe	Qualité	SANITAIRE							
Type		SCOLYTE RX BORDURE							
		NORMAL							
Circ. Diam.	Nombre	Volume	Nombre	Volume	Nombre	Volume	Nombre	Volume	
125 40,0	1		-		-		-		
135 43,0	1		-		-		-		
145 46,0	-	3,584 m ³	-	-	-	-	-	-	
155 49,5	2		-		-		-		
165 52,5	3		-		-		-		
175 55,5	2	20 m ³	-	-	-	-	-	-	
185 59,0	-		-		-		-		
195 62,0	4	16 m ³	-	-	-	-	-	-	
205 65,0	3		-		-		-		
215 68,5	1		-		-		-		
225 71,5	2	28 m ³	-	-	-	-	-	-	
Totaux Gr.	19	68 m ³	-	-	-	-	-	-	
Houp./tail.		-		-		-		-	

912/2021/1009/4/4 Tri 005

Fiches (Comp/Pa:Fiche) : 38/11:2021/545, 18/22:2021/560, 18/15:2021/562, 37/13:2021/548, 13/11:2021/561, 38/11:2021/546, 37/11:2021/547, 18/12:2021/563, 41/13:2021/542, 20/11:2021/549, 40/11:2021/553, 18/20:2021/555, 18/20:2021/556, 18/20:2021/557, 20/11:2021/551, 41/13:2021/543, 18/13:2021/554, 18/22:2021/558, 38/11:2021/544, 36/11:2021/552, 18/22:2021/559, 20/11:2021/550

LOT 4

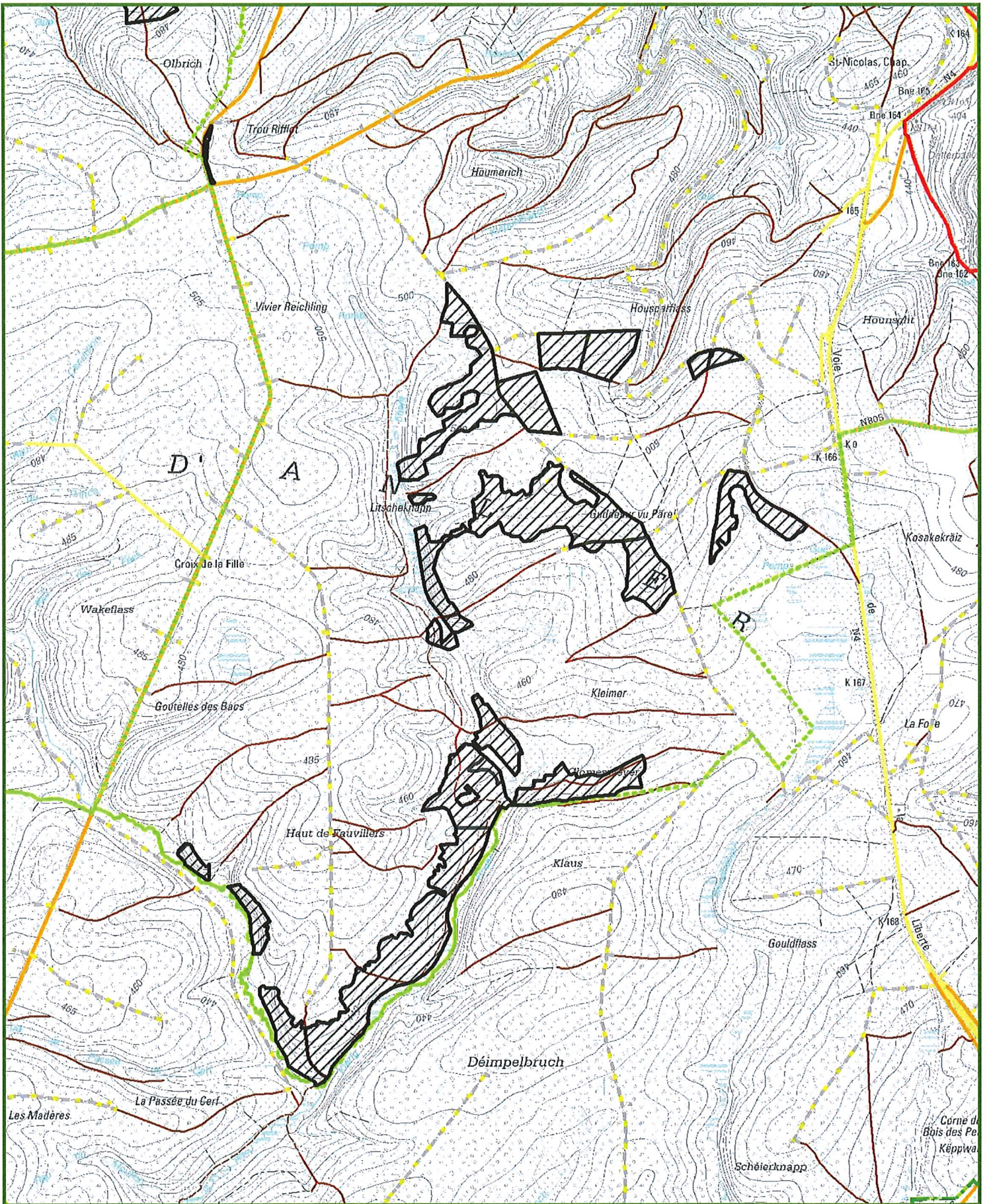

LOT 5

Cantonnement HABAY-LA-NEUVE



Propriété FORET DOMANIALE DE MELLIER

INFORMATIONS : SMEETS François, 063/608032, 0476/607319

2,7061 Ha; 571 bois; cube moyen : 295 dm³; circ moyenne : 60 cm; 169 m³ grumes

Comp/Pa : 122/13

Lieu(x) - dit(s)

BOQUILLONS - cpe 12

Estimation : _____ Mise à prix : _____ Adjudicataire : _____
 Offre : _____ Approbation : _____ Permis d'exploiter : _____

LOT 5		122/13 T1		122/13 T1		122/13 T1		122/13 T1	
Comp/Pa	Espèce	Coupe	Qualité	Type	Comp/Pa	Espèce	Coupe	Qualité	Type
122/13 T1	EPICEA	DEFINITIVE	NORMAL	NORMAL	122/13 T1	EPICEA	CHABLIS	CASSE	NORMAL
122/13 T1	EPICEA	CHABLIS	DERACINE	NORMAL	122/13 T1	EPICEA	SANITAIRE	SCOLYTE SEC RX	NORMAL
Circ.	Diam.	Nombre	Volume	Nombre	Volume	Nombre	Volume	Nombre	Volume
35	11,0	84	5,376 m ³	-	-	2	0,128 m ³	3	0,192 m ³
45	14,5	109		-	-	1		6	
55	17,5	104	36 m ³	-	-	2	0,553 m ³	6	2,046 m ³
65	20,5	93	29 m ³	-	-	-	-	19	5,947 m ³
75	24,0	43		4		1		14	
85	27,0	20	30 m ³	2	2,848 m ³	-	0,430 m ³	5	8,840 m ³
95	30,0	6		1		1		8	
105	33,5	7		-		-		10	
115	36,5	5	16 m ³	-	0,715 m ³	-	0,715 m ³	1	16 m ³
125	40,0	1		-		-		4	
135	43,0	-		1		-		2	
145	46,0	1	2,956 m ³	-	1,471 m ³	-	-	1	9,678 m ³
Totaux Gr.		473	119 m ³	8	5,034 m ³	7	1,826 m ³	79	43 m ³
Houp./tail.			-		-		-		-

912/2021/1160/4/5 Tri 001

LOT 5		122/13 T1							
Comp/Pa	Espèce	Coupe	Qualité	Type	Comp/Pa	Espèce	Coupe	Qualité	Type
122/13 T1	DOUGLAS	AMELIORATION	NORMAL	NORMAL					
Circ.	Diam.	Nombre	Volume	Nombre	Volume	Nombre	Volume	Nombre	Volume
35	11,0	3	0,186 m ³	-	-	-	-	-	-
45	14,5	-		-		-		-	
55	17,5	1	0,195 m ³	-	-	-	-	-	-
Totaux Gr.		4	0,381 m ³	-	-	-	-	-	-
Houp./tail.			-		-		-		-

912/2021/1160/4/5 Tri 001

Fiches (Comp/Pa:Fiche) : 122/13:2021/210, 122/13:2021/218, 122/13:2021/209, 122/13:2021/219, 122/13:2021/216,
 122/13:2021/217

LOTS 5/8/9

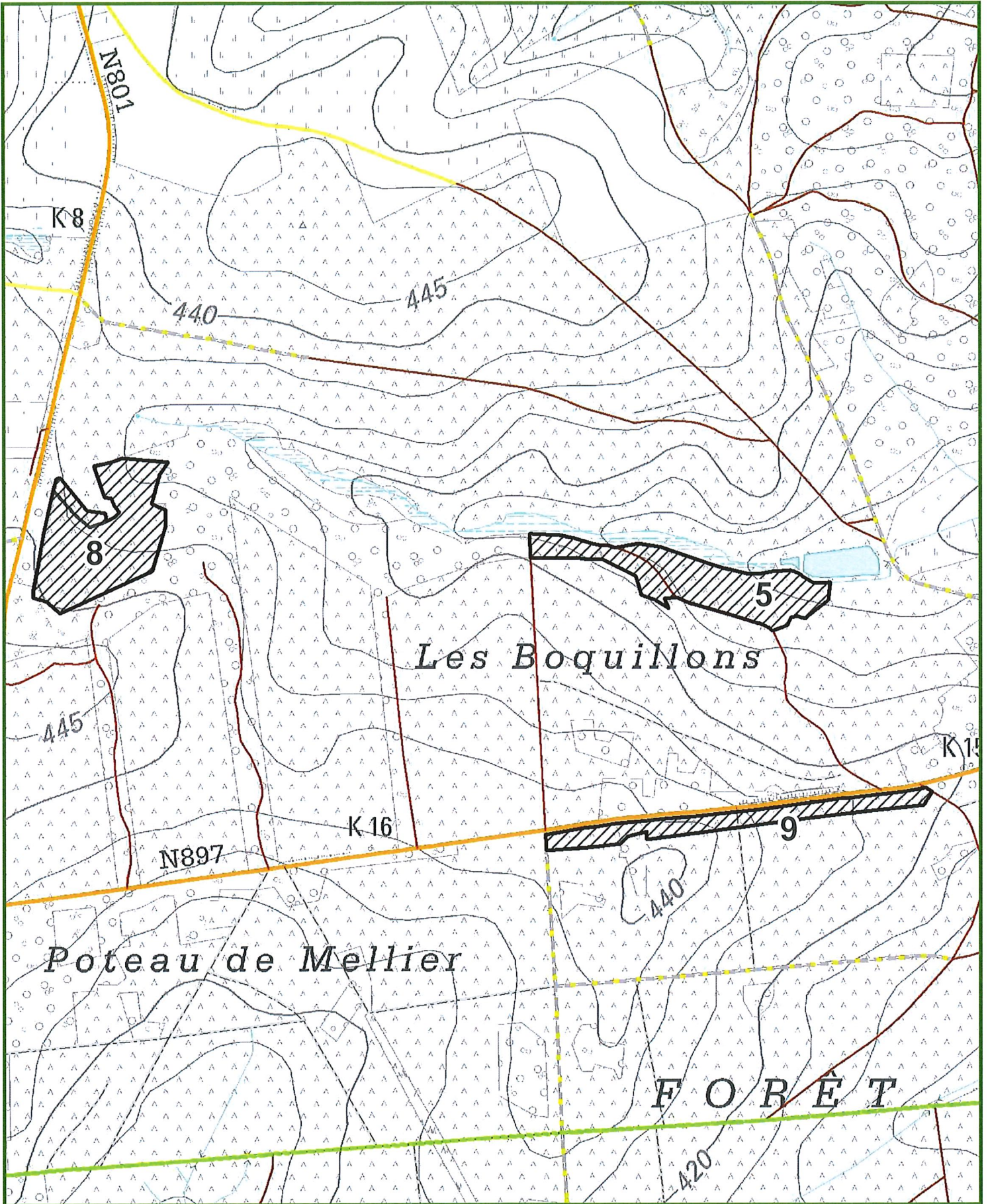

CANTONNEMENT DE HABAY LA NEUVE

Propriété :1160

Projection Lambert belge 1972



177 500

N



IMPRIME le: 04/05/2012

0 40 80 160
Mètres

INFORMATIONS : KNOTT Julien, 0471/751501, 0471/751501

11,5890 Ha; 232 bois; cube moyen : 2852 dm³; circ moyenne : 158 cm; 662 m³ grumes

Comp/Pa : 21/13

Lieu(x) - dit(s)

PETERNEAUX - cpe 2

Estimation : _____ Mise à prix : _____ Adjudicataire : _____
 Offre : _____ Approbation : _____ Permis d'exploiter : _____

LOT 6		21/13 T9		21/13 T9		21/13 T9			
Comp/Pa	Espèce	EPICEA		EPICEA		EPICEA			
Coupe	Qualité	DEFINITIVE		DEFINITIVE		SANITAIRE			
Type		NORMAL		BORDURE		SCOLYTE SEC RX			
		NORMAL		NORMAL		NORMAL			
Circ.	Diam.	Nombre	Volume	Nombre	Volume	Nombre	Volume	Nombre	Volume
105	33,5	2		-		-		-	
115	36,5	4	8,454 m ³	-	-	-	-	-	-
125	40,0	10		1		-		-	
135	43,0	25		4		2		-	
145	46,0	29	139 m ³	4	19 m ³	1	6,525 m ³	-	-
155	49,5	44		4		4		-	
165	52,5	27		7		4		-	
175	55,5	27	297 m ³	1	35 m ³	6	44 m ³	-	-
185	59,0	7		4		1		-	
195	62,0	3	40 m ³	1	19 m ³	-	3,859 m ³	-	-
205	65,0	4		2		-		-	
215	68,5	1		2		-		-	
225	71,5	-		-		-		-	
235	75,0	-		-		-		-	
245	78,0	1	31 m ³	-	19 m ³	-	-	-	-
Totaux Gr.		184	515 m ³	30	92 m ³	18	54 m ³	-	-
Houp./tail.			-		-		-		-

912/2021/1160/4/6 Tri 009

Fiches (Comp/Pa:Fiche) : 21/13:2021/429, 21/13:2021/428, 21/13:2021/427

Remarques éventuelles pour le lot 6

La régénération naturelle sera préservée

LOT 6

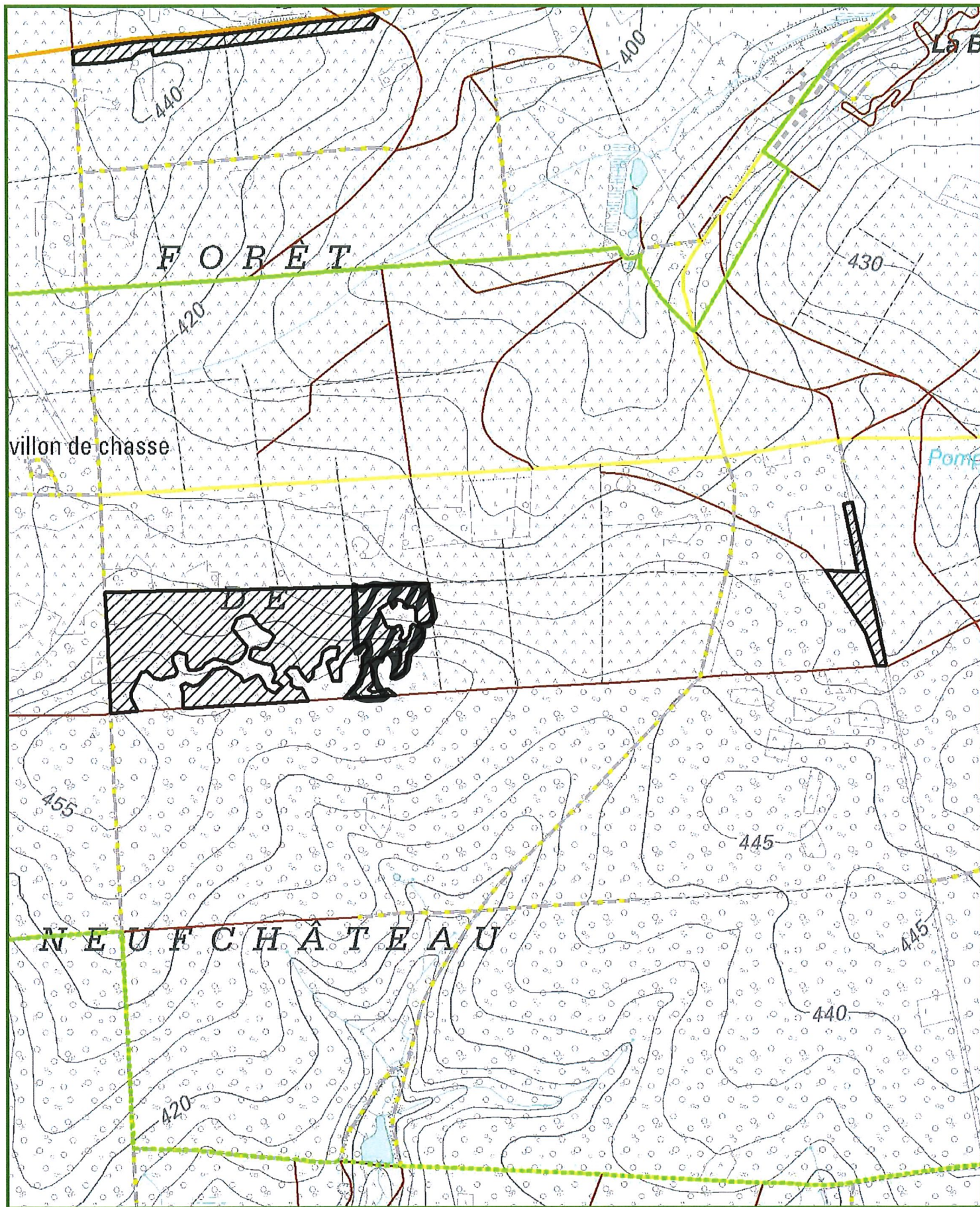

CANTONNEMENT DE HABAY LA NEUVE

Propriété :1160

Projection Lambert belge 1972



1/9 450

N



IMPRIME le: 04/05/2021

0 50 100 200

Mètres

INFORMATIONS : SMEETS François, 063/608032, 0476/607319

2,9234 Ha; 126 bois; cube moyen : 2259 dm³; circ moyenne : 141 cm; 285 m³ grumes

Comp/Pa : 123/13, 124/11

Lieu(x) - dit(s)

DVT BOIS DE LAVAUX - cpe 12

Estimation : _____ Mise à prix : _____ Adjudicataire : _____
 Offre : _____ Approbation : _____ Permis d'exploiter : _____

LOT 7		124/11 T1		124/11 T1		123/13 T1		124/11 T1	
Comp/Pa	Espèce	124/11 T1		124/11 T1		123/13 T1		124/11 T1	
	EPICEA	EPICEA		EPICEA		EPICEA		EPICEA	
	DEFINITIVE	DEFINITIVE		DEFINITIVE		SANITAIRE		SANITAIRE	
	NORMAL	BORDURE		BORDURE		SCOLYTE SEC RX		SCOLYTE SEC RX	
	NORMAL	NORMAL		NORMAL		NORMAL		NORMAL	
Circ.	Diam.	Nombre	Volume	Nombre	Volume	Nombre	Volume	Nombre	Volume
85	27,0	-	-	1	0,742 m ³	-	-	-	-
95	30,0	1		1		-		-	
105	33,5	3		1		-		-	
115	36,5	13	23 m ³	2	4,884 m ³	-	-	-	-
125	40,0	14		4		-		2	
135	43,0	25		2		-		1	
145	46,0	18	114 m ³	4	19 m ³	2	5,414 m ³	2	9,923 m ³
155	49,5	4		2		-		-	
165	52,5	5		2		3		1	
175	55,5	3	35 m ³	1	14 m ³	-	11 m ³	1	6,254 m ³
185	59,0	-		-		1		-	
195	62,0	2	8,162 m ³	-	-	3	19 m ³	-	-
205	65,0	-		-		-		-	
215	68,5	-		-		1		-	
225	71,5	-		-		-		-	
235	75,0	-		-		-		-	
245	78,0	-	-	-	-	-	5,866 m ³	-	-
255	81,0	-	-	-	-	1	8,124 m ³	-	-
Totaux Gr.		88	180 m ³	20	39 m ³	11	49 m ³	7	16 m ³
Houp./tail.			-		-		-		-

912/2021/1160/4/7 Tri 001

Fiches (Comp/Pa:Fiche) : 123/13:2021/436, 124/11:2021/435, 124/11:2021/434, 124/11:2021/433

LOT 7

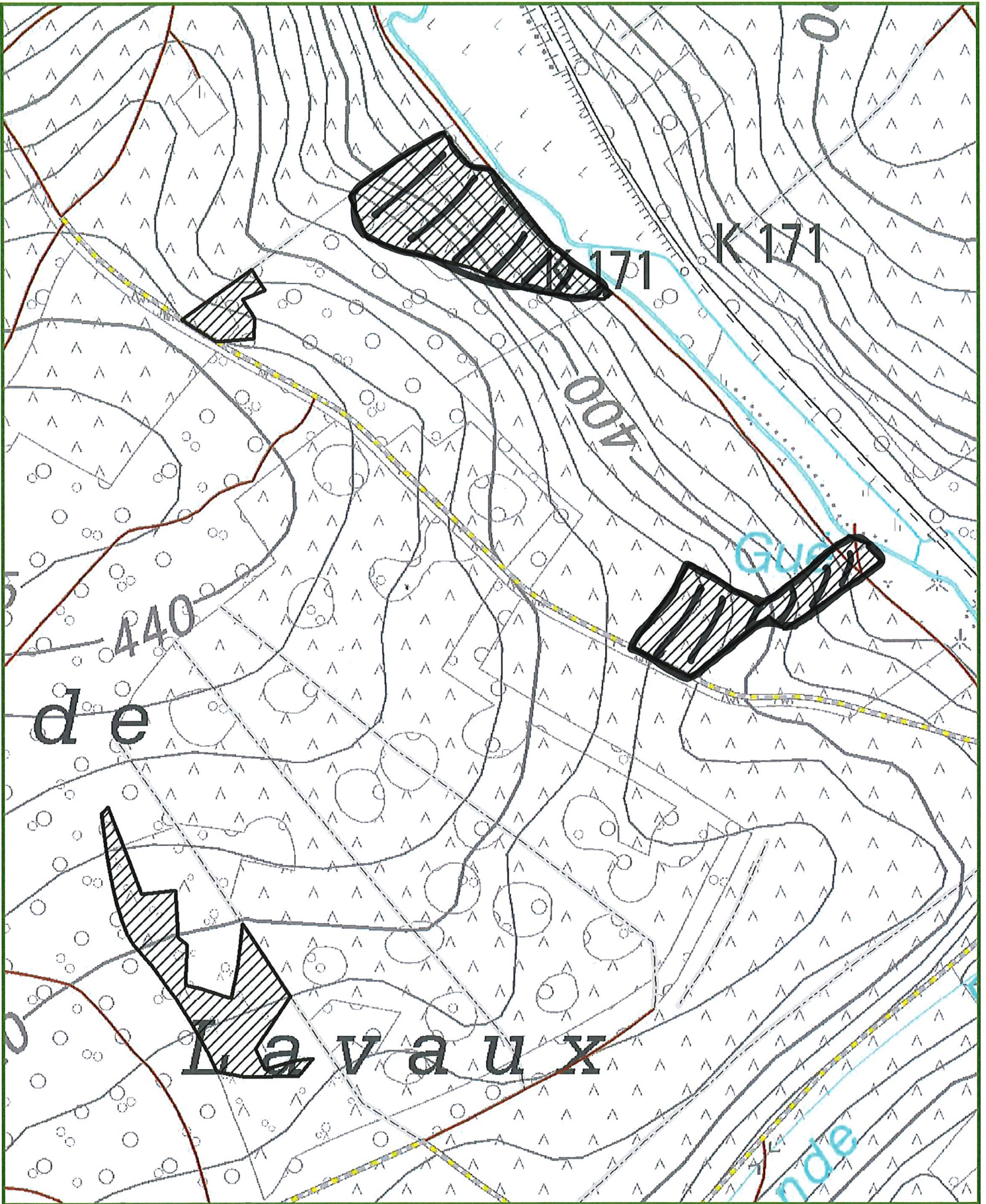

RW/912/2021/1009/4761/1

Lot 1

Nombre d'arbres total		35	--
Volume grumes		87,330	m ³
Volume houppiers		0,000	m ³
Volume total		87,330	m ³
Cube moyen		2 495	dm ³
Circonférence moyenne		143,286	cm
Surface de coupe		13,627	ha
Contact		DEOM Eddy, 0477 78 11 72	--
Triage		Triage De Hachy	--
Propriétaire		Anlier Chenel Rulles Foret Dom	--
Lieu(x)-dit(s)		TETE DES BEAUX CHARMES - cpe 7, FANGE DES MORTS - cpe 11, FONTAINE MARTIN CARELIE OUEST - cpe 1	--
Vente		Vente groupée FDI, FD de Mellier, Cme Habay, Cme Arlon Mardi 25 mai 2021 Cantonnement de Habay	--
TVA		6 %	--
Certification PEFC		Oui	--

Epicéa

Sanitaire

Scolyté Sec Rx

Normal

Cat.(cm)	Nbre	Vol.(m³)
65	1	
Total grumes 60/70	1	0,362
75	1	
85	2	
Total grumes 70/(R:90-F:100)	3	1,804
95	2	
105	2	
115	2	
Total grumes (R:90-F:100)/120	6	6,574
125	2	
135	6	
145	3	
Total grumes 120/150	11	22,902
155	1	
165	1	
175	5	
Total grumes 150/180	7	23,671
185	2	
195	2	
Total grumes 180/200	4	17,004
205	2	
215	1	
Total grumes 200/250	3	15,013
Total grumes	35	87,330
Houppiers/Taillis	-	

RW/912/2021/1009/4761/2

Lot 2

Nombre d'arbres total	193	--
Volume grumes	283,328	m ³
Volume houppiers	0,000	m ³
Volume total	283,328	m ³
Cube moyen	1 468	dm ³
Circonférence moyenne	119,508	cm
Surface de coupe	7,494	ha
Contact	ROSAR Laurent, 0477/97 13 47	--
Triage	Triage D'habay-La-Vieille	--
Propriétaire	Anlier Chenel Rulles Foret Dom	--
Lieu(x)-dit(s)	FANGE DES BEUTIERS - cpe 8	--
Vente	Vente groupée FDI, FD de Mellier, Cme Habay, Cme Arlon Mardi 25 mai 2021 Cantonnement de Habay	--
TVA	6 %	--
Certification PEFC	Oui	--

Cat. (cm)	Epicéa Définitive Normal Normal		Epicéa Définitive Déraciné Normal	
	Nbre	Vol.(m³)	Nbre	Vol.(m³)
75	2		-	
85	5		-	
Total grumes 70/(R:90-F:100)	7	4,608	-	
95	18		1	
105	34		-	
115	45		1	
Total grumes (R:90-F:100)/120	97	113,286	2	2,222
125	35		-	
135	25		-	
145	15		-	
Total grumes 120/150	75	132,880	-	
155	8		-	
165	4		-	
Total grumes 150/180	12	30,332	-	
Total grumes	191	281,106	2	2,222
Houppiers/Taillis	-		-	

RW/912/2021/1009/4761/3

Lot 3

Nombre d'arbres total		35	--
Volume grumes		35,031	m ³
Volume houppiers		0,000	m ³
Volume total		35,031	m ³
Cube moyen		1 001	dm ³
Circonférence moyenne		98,714	cm
Surface de coupe		18,947	ha
Contact		DOUCET David, 0477/85 66 21	--
Triage		Triage D'anlier	--
Propriétaire		Anlier Chenel Rulles Foret Dom	--
Lieu(x)-dit(s)		TAMBE - cpe 1	--
Vente		Vente groupée FDI, FD de Mellier, Cme Habay, Cme Arlon Mardi 25 mai 2021 Cantonnement de Habay	--
TVA		6 %	--
Certification PEFC		Oui	--

	Epicéa Amélioration Normal Normal		Epicéa Amélioration Bordure Normal	
Cat.(cm)	Nbre	Vol.(m³)	Nbre	Vol.(m³)
75	6		-	
85	6		-	
Total grumes 70/(R:90-F:100)	12	7,470	-	
95	8		-	
105	6		-	
115	6		-	
Total grumes (R:90-F:100)/120	20	21,726	-	
125	1		-	
135	1		-	
Total grumes 120/150	2	3,413	-	
155	-		1	
Total grumes 150/180	-		1	2,422
Total grumes	34	32,609	1	2,422
Houppiers/Taillis	-		-	

RW/912/2021/1009/4761/4

Lot 4

Nombre d'arbres total	529	--
Volume grumes	1 448,372	m ³
Volume houppiers	0,000	m ³
Volume total	1 448,372	m ³
Cube moyen	2 738	dm ³
Circonférence moyenne	155,435	cm
Surface de coupe	91,119	ha
Contact	MAYERUS Yves, 0477/78.11.47	--
Triage	Triage De Martelange	--
Propriétaire	Anlier Chenel Rulles Foret Dom	--
Lieu(x)-dit(s)	LA FOLIE - cpe 11, HAUT DE FAUVILLERS SUD - cpe 2, HAUT DE FAUVILLERS NORD - cpe 5, LICHTENKNAPP - cpe 10, GOUTELLE DES BACS SUD - cpe 5, KLEYMER - cpe 11, GOUDEMBOUR DE PERLE - cpe 4, TROU RIFFLOT - cpe 7	--
Vente	Vente groupée FDI, FD de Mellier, Cme Habay, Cme Arlon Mardi 25 mai 2021 Cantonnement de Habay	--
TVA	6 %	--
Certification PEFC	Oui	--

Cat.(cm)	Epicéa Sanitaire Scolyté Sec Rx Normal		Epicéa Définitive Normal Normal		Epicéa Définitive Bordure Normal		Epicéa Sanitaire Scolyté Rx Bordure Normal	
	Nbre	Vol.(m³)	Nbre	Vol.(m³)	Nbre	Vol.(m³)	Nbre	Vol.(m³)
75	9		-		-		-	
85	7		-		-		-	
Total grumes 70/(R:90-F:100)	16	8,667	-		-		-	
95	9		-		-		-	
105	5		1		-		-	
115	9		3		-		-	
Total grumes (R:90-F:100)/120	23	25,992	4	5,594	-		-	
125	26		7		-		1	
135	50		11		-		1	
145	70		13		4		-	
Total grumes 120/150	146	309,562	31	64,719	4	8,912	2	3,584
155	70		11		3		2	
165	62		4		3		3	
175	38		5		10		2	
Total grumes 150/180	170	502,172	20	58,304	16	48,550	7	20,175
185	24		5		-		-	
195	11		1		7		4	
Total grumes 180/200	35	136,475	6	23,037	7	27,888	4	15,936
205	11		-		3		3	
215	7		-		1		1	
225	5		-		2		2	
235	1		-		-		-	
245	1		-		1		-	
Total grumes 200/250	25	125,784	-		7	34,585	6	28,436
Total grumes	415	1 108,652	61	151,654	34	119,935	19	68,131
Houppiers/Taillis	-		-		-		-	

RW/912/2021/1160/4761/5

Lot 5

Nombre d'arbres total	571	--
Volume grumes	168,629	m ³
Volume houppiers	0,000	m ³
Volume total	168,629	m ³
Cube moyen	295	dm ³
Circonférence moyenne	59,886	cm
Surface de coupe	2,706	ha
Contact	SMEETS François, 0476/607319	
Triage	Triage De Boquillons	
Propriétaire	Foret Domaniale De Mellier	
Lieu(x)-dit(s)	BOQUILLONS - cpe 12	
Vente	Vente groupée FDI, FD de Mellier, Cme Habay, Cme Arlon Mardi 25 mai 2021 Cantonnement de Habay	
TVA	6 %	--
Certification PEFC	Oui	--

Cat.(cm)	Epicéa Définitive Normal Normal		Epicéa Sanitaire Scolyté Sec Rx Normal		Epicéa Chablis Cassé Normal		Epicéa Chablis Déraciné Normal	
	Nbre	Vol.(m³)	Nbre	Vol.(m³)	Nbre	Vol.(m³)	Nbre	Vol.(m³)
35	84		3		-		2	
Total grumes 20/40	84	5,376	3	0,192	-		2	0,128
45	109		6		-		1	
55	104		6		-		2	
Total grumes 40/60	213	36,109	12	2,046	-		3	0,553
65	93		19		-		-	
Total grumes 60/70	93	29,109	19	5,947	-		-	
75	43		14		4		1	
85	20		5		2		-	
Total grumes 70/(R:90-F:100)	63	29,770	19	8,840	6	2,848	1	0,430
95	6		8		1		1	
105	7		10		-		-	
115	5		1		-		-	
Total grumes (R:90-F:100)/120	18	15,772	19	15,593	1	0,715	1	0,715
125	1		4		-		-	
135	-		2		1		-	
145	1		1		-		-	
Total grumes 120/150	2	2,956	7	9,678	1	1,471	-	
Total grumes	473	119,092	79	42,296	8	5,034	7	1,826
Houppiers/Taillis	-		-		-		-	

Cat.(cm)	Douglas Amélioration Normal Normal	
	Nbre	Vol.(m³)
35	3	
Total grumes 20/40	3	0,186
55	1	
Total grumes 40/60	1	0,195
Total grumes	4	0,381
Houppiers/Taillis	-	

RW/912/2021/1160/4761/6

Lot 6

La régénération naturelle sera préservée

Nombre d'arbres total	232	--
Volume grumes	661,550	m ³
Volume houppiers	0,000	m ³
Volume total	661,550	m ³
Cube moyen	2 852	dm ³
Circonférence moyenne	157,586	cm
Surface de coupe	11,589	ha
Contact	KNOTT Julien, 0471/751501	--
Triage	Triage De Mellier	--
Propriétaire	Foret Domaniale De Mellier	--
Lieu(x)-dit(s)	PETERNEAUX - cpe 2	--
Vente	Vente groupée FDI, FD de Mellier, Cme Habay, Cme Arlon Mardi 25 mai 2021 Cantonement de Habay	--
TVA	6 %	--
Certification PEFC	Oui	--

Cat.(cm)	Epicéa Définitive Normal Normal		Epicéa Définitive Bordure Normal		Epicéa Sanitaire Scolyté Sec Rx Normal	
	Nbre	Vol.(m³)	Nbre	Vol.(m³)	Nbre	Vol.(m³)
105	2		-		-	
115	4		-		-	
Total grumes (R:90-F:100)/120	6	8,454	-		-	
125	10		1		-	
135	25		4		2	
145	29		4		1	
Total grumes 120/150	64	138,658	9	19,160	3	6,525
155	44		4		4	
165	27		7		4	
175	27		1		6	
Total grumes 150/180	98	296,740	12	35,157	14	44,022
185	7		4		1	
195	3		1		-	
Total grumes 180/200	10	39,835	5	19,265	1	3,859
205	4		2		-	
215	1		2		-	
245	1		-		-	
Total grumes 200/250	6	30,595	4	19,280	-	
Total grumes	184	514,282	30	92,862	18	54,406
Houppiers/Taillis	-		-		-	

RW/912/2021/1160/4761/7

Lot 7

Nombre d'arbres total	126	--
Volume grumes	284,595	m ³
Volume houppiers	0,000	m ³
Volume total	284,595	m ³
Cube moyen	2 259	dm ³
Circonférence moyenne	140,635	cm
Surface de coupe	2,923	ha
Contact	SMEETS François, 0476/607319	
Triage	Triage De Boquillons	
Propriétaire	Foret Domaniale De Mellier	
Lieu(x)-dit(s)	DVT BOIS DE LAVAUX - cpe 12	
Vente	Vente groupée FDI, FD de Mellier, Cme Habay, Cme Arlon Mardi 25 mai 2021 Cantonnement de Habay	
TVA	6 %	--
Certification PEFC	Oui	--

Cat.(cm)	Epicéa Définitive Normal Normal		Epicéa Sanitaire Scolyté Sec Rx Normal		Epicéa Définitive Bordure Normal	
	Nbre	Vol.(m³)	Nbre	Vol.(m³)	Nbre	Vol.(m³)
85	-		-		1	
Total grumes 70/(R:90-F:100)	-		-		1	0,742
95	1		-		1	
105	3		-		1	
115	13		-		2	
Total grumes (R:90-F:100)/120	17	23,077	-		4	4,884
125	14		2		4	
135	25		1		2	
145	18		4		4	
Total grumes 120/150	57	114,171	7	15,337	10	19,386
155	4		-		2	
165	5		4		2	
175	3		1		1	
Total grumes 150/180	12	35,072	5	16,754	5	14,069
185	-		1		-	
195	2		3		-	
Total grumes 180/200	2	8,162	4	18,951	-	
215	-		1		-	
Total grumes 200/250	-		1	5,866	-	
255	-		1		-	
Total grumes 250+	-		1	8,124	-	
Total grumes	88	180,482	18	65,032	20	39,081
Houppiers/Taillis	-		-		-	

RW/912/2021/1160/4761/8

Lot 8

Nombre d'arbres total	330	--
Volume grumes	159,577	m ³
Volume houppiers	0,000	m ³
Volume total	159,577	m ³
Cube moyen	484	dm ³
Circonférence moyenne	72,273	cm
Surface de coupe	3,241	ha
Contact	SMEETS François, 0476/607319	
Triage	Triage De Boquillons	
Propriétaire	Foret Domaniale De Mellier	
Lieu(x)-dit(s)	BOQUILLONS - cpe 12	
Vente	Vente groupée FDI, FD de Mellier, Cme Habay, Cme Arlon Mardi 25 mai 2021 Cantonnement de Habay	
TVA	6 %	--
Certification PEFC	Oui	--

Cat.(cm)	Epicéa Sanitaire Scolyté Sec Rx Normal		Epicéa Amélioration Normal Normal	
	Nbre	Vol.(m³)	Nbre	Vol.(m³)
35	-		7	
Total grumes 20/40	-		7	0,546
45	13		27	
55	22		20	
Total grumes 40/60	35	6,341	47	9,245
65	62		16	
Total grumes 60/70	62	20,232	16	5,952
75	63		6	
85	37		2	
Total grumes 70/(R:90-F:100)	100	51,888	8	4,414
95	25		-	
105	9		-	
115	11		-	
Total grumes (R:90-F:100)/120	45	43,387	-	
125	5		-	
135	1		-	
145	3		-	
Total grumes 120/150	9	15,272	-	
155	1		-	
Total grumes 150/180	1	2,300	-	
Total grumes	252	139,420	78	20,157
Houppiers/Taillis	-		-	

RW/912/2021/1160/4761/9

Lot 9

Nombre d'arbres total	11	--
Volume grumes	38,425	m ³
Volume houppiers	0,000	m ³
Volume total	38,425	m ³
Cube moyen	3 493	dm ³
Circonférence moyenne	186,818	cm
Surface de coupe	1,555	ha
Contact	SMEETS François, 0476/607319	
Triage	Triage De Boquillons	
Propriétaire	Foret Domaniale De Mellier	
Lieu(x)-dit(s)	Grande Fange - cpe 5	
Vente	Vente groupée FDI, FD de Mellier, Cme Habay, Cme Arlon Mardi 25 mai 2021 Cantonnement de Habay	
TVA	6 %	--
Certification PEFC	Oui	--

Cat.(cm)	Mélèze du Japon		Mélèze du Japon	
	Définitive		Définitive	
	Normal		Scolyté Sec Rx	
	Normal		Normal	
	Nbre	Vol.(m³)	Nbre	Vol.(m³)
155	1		-	
165	1		-	
175	1		-	
Total grumes 150/180	3	8,242	-	
185	4		-	
195	2		-	
Total grumes 180/200	6	21,146	-	
205	-		1	
225	1		-	
Total grumes 200/250	1	4,908	1	4,129
Total grumes	10	34,296	1	4,129
Houppiers/Taillis	-		-	

RW/912/2021/3021/4761/18

Lot 18

Nombre d'arbres total	21	--
Volume grumes	58,573	m ³
Volume houppiers	0,000	m ³
Volume total	58,573	m ³
Cube moyen	2 789	dm ³
Circonférence moyenne	157,381	cm
Surface de coupe	12,023	ha
Contact	HAVENNE Benoît, 0477 78 11 75	
Triage	Triage De La Corne Du Bois Des Pendus	
Propriétaire	Arlon Cne	
Lieu(x)-dit(s)	CROIX RIQUET - cpe 3	
Vente	Vente groupée FDI, FD de Mellier, Cme Habay, Cme Arlon Mardi 25 mai 2021 Cantonement de Habay	
TVA	2 %	--
Certification PEFC	Oui	--

Epicéa

Sanitaire

Scolyté Sec Rx

Normal

Cat.(cm)	Nbre	Vol.(m³)
115	1	
Total grumes (R:90-F:100)/120	1	1,461
135	3	
145	3	
Total grumes 120/150	6	13,071
155	7	
165	2	
175	2	
Total grumes 150/180	11	31,457
185	2	
Total grumes 180/200	2	7,544
215	1	
Total grumes 200/250	1	5,040
Total grumes	21	58,573
Houppiers/Taillis	-	

RW/912/2021/3021/4761/19

Lot 19

Nombre d'arbres total	66	--
Volume grumes	230,578	m ³
Volume houppiers	0,000	m ³
Volume total	230,578	m ³
Cube moyen	3 494	dm ³
Circonférence moyenne	167,424	cm
Surface de coupe	6,432	ha
Contact	HOLS James, 0471/065993	--
Triage	Triage De Fauvillers	--
Propriétaire	Arlon Cne	--
Lieu(x)-dit(s)	AUF OLBRICH - cpe 3	--
Vente	Vente groupée FDI, FD de Mellier, Cme Habay, Cme Arlon Mardi 25 mai 2021 Cantonement de Habay	--
TVA	2 %	--
Certification PEFC	Oui	--

Cat.(cm)	Epicéa Définitive Normal Normal		Epicéa Définitive Bordure Normal		Epicéa Chablis Déraciné Normal		Epicéa Sanitaire Scolyté Sec Rx Normal	
	Nbre	Vol.(m³)	Nbre	Vol.(m³)	Nbre	Vol.(m³)	Nbre	Vol.(m³)
115	2		-		-		-	
Total grumes (R:90-F:100)/120	2	3,254	-		-		-	
125	1		-		-		-	
135	5		-		-		1	
145	7		1		-		-	
Total grumes 120/150	13	30,374	1	2,547	-		1	1,931
155	8		2		-		-	
165	10		-		-		-	
175	8		1		1		-	
Total grumes 150/180	26	87,145	3	9,515	1	3,774	-	
185	6		1		-		-	
195	6		-		-		-	
Total grumes 180/200	12	53,220	1	4,121	-		-	
205	1		-		-		-	
215	-		-		1		1	
225	1		1		1		-	
Total grumes 200/250	2	11,280	1	6,014	2	11,773	1	5,630
Total grumes	55	185,273	6	22,197	3	15,547	2	7,561
Houppiers/Taillis	-		-		-		-	

RW/912/2021/3206/4761/10

Lot 10

Nombre d'arbres total	35	--
Volume grumes	91,009	m ³
Volume houppiers	0,000	m ³
Volume total	91,009	m ³
Cube moyen	2 600	dm ³
Circonférence moyenne	150,429	cm
Surface de coupe	18,846	ha
Contact	DOUCET David, 0477/85 66 21	--
Triage	Triage D'anlier	--
Propriétaire	Habay Cne	--
Lieu(x)-dit(s)	A GRIBOFET - cpe 9	--
Vente	Vente groupée FDI, FD de Mellier, Cme Habay, Cme Arlon Mardi 25 mai 2021 Cantonement de Habay	--
TVA	2 %	--
Certification PEFC	Oui	--

Cat.(cm)	Epicéa Amélioration Normal Normal		Epicéa Sanitaire Scolyté Sec Rx Normal		Epicéa Chablis Déraciné Normal	
	Nbre	Vol.(m³)	Nbre	Vol.(m³)	Nbre	Vol.(m³)
115	1		1		-	
Total grumes (R:90-F:100)/120	1	1,494	1	1,494	-	
125	-		1		-	
135	3		2		2	
145	6		3		-	
Total grumes 120/150	9	20,529	6	13,070	2	4,138
155	1		1		4	
165	1		3		1	
175	1		-		1	
Total grumes 150/180	3	9,274	4	11,981	6	17,452
185	2		1		-	
Total grumes 180/200	2	7,718	1	3,859	-	
Total grumes	15	39,015	12	30,404	8	21,590
Houppiers/Taillis	-		-		-	

RW/912/2021/3206/4761/11

Lot 11

NORD

Nombre d'arbres total	418	--
Volume grumes	973,352	m ³
Volume houppiers	0,000	m ³
Volume total	973,352	m ³
Cube moyen	2 329	dm ³
Circonférence moyenne	145,239	cm
Surface de coupe	18,574	ha
Contact	ADRIAENS Tanguy, 0475/63.18.25 --	
Triage	Triage D'habay-La-Neuve --	
Propriétaire	Habay Cne --	
Lieu(x)-dit(s)	CHAMPS GILOT - cpe 8 --	
Vente	Vente groupée FDI, FD de Mellier, Cme Habay, Cme Arlon -- Mardi 25 mai 2021 Cantonement de Habay	
TVA	2 %	--
Certification PEFC	Oui	--

Cat.(cm)	Epicéa Définitive Normal Normal		Epicéa Définitive Bordure Normal		Epicéa Définitive Déraciné Normal	
	Nbre	Vol.(m³)	Nbre	Vol.(m³)	Nbre	Vol.(m³)
95	1		-		-	
105	12		1		-	
115	17		1		4	
Total grumes (R:90-F:100)/120	30	39,445	2	2,612	4	5,712
125	52		4		5	
135	64		6		2	
145	82		11		-	
Total grumes 120/150	198	401,554	21	43,721	7	12,414
155	63		12		-	
165	27		11		-	
175	10		9		-	
Total grumes 150/180	100	276,691	32	93,428	-	
185	4		6		-	
195	1		8		-	
Total grumes 180/200	5	18,821	14	54,758	-	
205	1		1		-	
215	-		2		-	
225	-		1		-	
Total grumes 200/250	1	4,493	4	19,703	-	
Total grumes	334	741,004	73	214,222	11	18,126
Houppiers/Taillis	-		-		-	

RW/912/2021/3206/4761/12

Lot 12

Partie 2

Nombre d'arbres total	651	--
Volume grumes	1 414,697	m ³
Volume houppiers	0,000	m ³
Volume total	1 414,697	m ³
Cube moyen	2 173	dm ³
Circonférence moyenne	139,992	cm
Surface de coupe	9,826	ha
Contact	ADRIAENS Tanguy, 0475/63.18.25 --	
Triage	Triage D'habay-La-Neuve --	
Propriétaire	Habay Cne --	
Lieu(x)-dit(s)	CHAMPS GILOT - cpe 2 --	
Vente	Vente groupée FDI, FD de Mellier, Cme Habay, Cme Arlon -- Mardi 25 mai 2021 Cantonement de Habay	
TVA	2 %	--
Certification PEFC	Oui	--

Cat.(cm)	Epicéa Définitive Normal Normal		Epicéa Définitive Bordure Normal		Epicéa Définitive Déraciné Normal	
	Nbre	Vol.(m³)	Nbre	Vol.(m³)	Nbre	Vol.(m³)
85	2		-		-	
Total grumes 70/(R:90-F:100)	2	1,518	-		-	
95	10		-		-	
105	30		-		1	
115	72		1		2	
Total grumes (R:90-F:100)/120	112	147,946	1	1,428	3	4,040
125	117		4		2	
135	99		3		-	
145	99		3		1	
Total grumes 120/150	315	619,506	10	19,542	3	5,665
155	85		2		2	
165	40		5		-	
175	44		3		-	
Total grumes 150/180	169	484,728	10	29,864	2	5,208
185	12		-		-	
195	6		1		-	
Total grumes 180/200	18	68,706	1	4,081	-	
205	4		1		-	
Total grumes 200/250	4	17,972	1	4,493	-	
Total grumes	620	1 340,376	23	59,408	8	14,913
Houppiers/Taillis	-		-		-	

RW/912/2021/3206/4761/13

Lot 13

SUD

Nombre d'arbres total	680	--
Volume grumes	1 309,093	m ³
Volume houppiers	0,000	m ³
Volume total	1 309,093	m ³
Cube moyen	1 925	dm ³
Circonférence moyenne	131,676	cm
Surface de coupe	18,574	ha
Contact	ADRIAENS Tanguy, 0475/63.18.25 --	
Triage	Triage D'habay-La-Neuve --	
Propriétaire	Habay Cne --	
Lieu(x)-dit(s)	CHAMPS GILOT - cpe 8 --	
Vente	Vente groupée FDI, FD de Mellier, Cme Habay, Cme Arlon Mardi 25 mai 2021 Cantonement de Habay --	
TVA	2 %	--
Certification PEFC	Oui	--

Cat.(cm)	Epicéa Définitive Normal Normal		Epicéa Définitive Bordure Normal	
	Nbre	Vol.(m³)	Nbre	Vol.(m³)
75	1		-	
85	7		1	
Total grumes 70/(R:90-F:100)	8	5,893	1	0,759
95	30		-	
105	63		3	
115	99		6	
Total grumes (R:90-F:100)/120	192	244,794	9	12,120
125	115		8	
135	106		15	
145	84		16	
Total grumes 120/150	305	595,746	39	79,687
155	44		9	
165	23		18	
175	16		7	
Total grumes 150/180	83	235,269	34	99,631
185	2		4	
195	-		2	
Total grumes 180/200	2	7,370	6	22,902
215	-		1	
Total grumes 200/250	-		1	4,922
Total grumes	590	1 089,072	90	220,021
Houppiers/Taillis	-		-	

RW/912/2021/3206/4761/14

Lot 14

Côté Maïs

Nombre d'arbres total	460	--
Volume grumes	777,854	m ³
Volume houppiers	0,000	m ³
Volume total	777,854	m ³
Cube moyen	1 691	dm ³
Circonférence moyenne	126,435	cm
Surface de coupe	13,687	ha
Contact	ROSAR Laurent, 0477/97 13 47	--
Triage	Triage D'habay-La-Vieille	--
Propriétaire	Habay Cne	--
Lieu(x)-dit(s)	AISANCES DE HABAY LA VIEILLE - cpe 11	--
Vente	Vente groupée FDI, FD de Mellier, Cme Habay, Cme Arlon Mardi 25 mai 2021 Cantonement de Habay	--
TVA	2 %	--
Certification PEFC	Oui	--

Cat.(cm)	Epicéa Définitive Normal Normal		Epicéa Définitive Bordure Normal		Epicéa Définitive Déraciné Normal		Epicéa Définitive Scolyté Sec Rx Normal	
	Nbre	Vol.(m³)	Nbre	Vol.(m³)	Nbre	Vol.(m³)	Nbre	Vol.(m³)
75	1		-		-		-	
85	8		-		1		-	
Total grumes 70/(R:90-F:100)	9	6,344	-		1	0,724	-	
95	20		-		2		-	
105	55		2		2		2	
115	85		6		3		2	
Total grumes (R:90-F:100)/120	160	196,100	8	10,424	7	8,173	4	4,980
125	84		8		5		2	
135	57		8		2		1	
145	34		14		1		-	
Total grumes 120/150	175	316,971	30	58,442	8	14,015	3	5,113
155	17		8		-		-	
165	7		5		-		1	
175	3		5		-		-	
Total grumes 150/180	27	71,320	18	49,659	-		1	2,808
185	1		2		-		-	
195	-		2		-		-	
Total grumes 180/200	1	3,511	4	14,796	-		-	
205	-		2		-		-	
Total grumes 200/250	-		2	8,556	-		-	
Total grumes	372	594,246	62	141,877	16	22,912	8	12,901
Houppiers/Taillis	-		-		-		-	

Cat.(cm)	Douglas Définitive Normal Normal	
	Nbre	Vol.(m³)
175	2	
Total grumes 150/180	2	5,918
Total grumes	2	5,918
Houppiers/Taillis	-	

RW/912/2021/3206/4761/15

Lot 15

Côté Mélèze

Nombre d'arbres total	188	--
Volume grumes	263,028	m ³
Volume houppiers	0,000	m ³
Volume total	263,028	m ³
Cube moyen	1 399	dm ³
Circonférence moyenne	116,011	cm
Surface de coupe	13,687	ha
Contact	ROSAR Laurent, 0477/97 13 47	--
Triage	Triage D'habay-La-Vieille	--
Propriétaire	Habay Cne	--
Lieu(x)-dit(s)	AISANCES DE HABAY LA VIEILLE - cpe 11	--
Vente	Vente groupée FDI, FD de Mellier, Cme Habay, Cme Arlon Mardi 25 mai 2021 Cantonement de Habay	--
TVA	2 %	--
Certification PEFC	Oui	--

Cat.(cm)	Epicéa Définitive Normal Normal		Epicéa Définitive Bordure Normal		Epicéa Définitive Scolyté Sec Rx Normal		Douglas Définitive Normal Normal	
	Nbre	Vol.(m³)	Nbre	Vol.(m³)	Nbre	Vol.(m³)	Nbre	Vol.(m³)
75	8		-		-		-	
85	10		1		1		-	
Total grumes 70/(R:90-F:100)	18	11,372	1	0,706	1	0,706	-	
95	27		1		1		-	
105	30		7		-		-	
115	27		1		-		-	
Total grumes (R:90-F:100)/120	84	93,024	9	9,929	1	0,894	-	
125	23		1		-		1	
135	13		3		1		-	
145	16		1		-		-	
Total grumes 120/150	52	94,045	5	9,212	1	1,839	1	1,431
155	7		-		-		-	
165	3		-		-		2	
175	2		-		-		-	
Total grumes 150/180	12	31,317	-		-		2	5,130
185	1		-		-		-	
Total grumes 180/200	1	3,423	-		-		-	
Total grumes	167	233,181	15	19,847	3	3,439	3	6,561
Houppiers/Taillis	-		-		-		-	

RW/912/2021/3206/4761/16

Lot 16

Nombre d'arbres total		371	--
Volume grumes		702,361	m ³
Volume houppiers		0,000	m ³
Volume total		702,361	m ³
Cube moyen		1 893	dm ³
Circonférence moyenne		132,871	cm
Surface de coupe		16,966	ha
Contact		ROSAR Laurent, 0477/97 13 47	--
Triage		Triage D'habay-La-Vieille	--
Propriétaire		Habay Cne	--
Lieu(x)-dit(s)	AISANCES DE HABAY LA VIEILLE - cpe 11, GENETS DE HARNUSSIAUX - cpe 6		--
Vente	Vente groupée FDI, FD de Mellier, Cme Habay, Cme Arlon Mardi 25 mai 2021 Cantonnement de Habay		--
TVA		2 %	--
Certification PEFC		Oui	--

Cat.(cm)	Epicéa Définitive Normal Normal		Epicéa Définitive Bordure Normal		Epicéa Définitive Scolyté Sec Rx Normal		Epicéa Définitive Déraciné Normal	
	Nbre	Vol.(m³)	Nbre	Vol.(m³)	Nbre	Vol.(m³)	Nbre	Vol.(m³)
65	2		-		-		-	
Total grumes 60/70	2	0,784	-		-		-	
75	3		-		-		-	
85	7		-		-		-	
Total grumes 70/(R:90-F:100)	10	6,559	-		-		-	
95	31		2		1		-	
105	35		2		6		1	
115	33		6		5		-	
Total grumes (R:90-F:100)/120	99	110,073	10	11,693	12	14,140	1	1,101
125	37		7		8		1	
135	26		8		3		1	
145	25		12		4		-	
Total grumes 120/150	88	159,077	27	50,754	15	26,593	2	3,413
155	12		4		1		-	
165	8		7		-		-	
175	3		6		-		-	
Total grumes 150/180	23	60,195	17	46,598	1	2,422	-	
185	1		2		-		-	
195	1		2		-		-	
Total grumes 180/200	2	7,213	4	14,145	-		-	
215	-		-		1		-	
Total grumes 200/250	-		-		1	4,567	-	
Total grumes	224	343,901	58	123,190	29	47,722	3	4,514
Houppiers/Taillis	-		-		-		-	

Cat.(cm)	Douglas Définitive Normal Normal		Douglas Définitive Bordure Normal	
	Nbre	Vol.(m³)	Nbre	Vol.(m³)
65	1		-	
Total grumes 60/70	1	0,400	-	
105	-		1	
Total grumes (R:90-F:100)/120	-		1	1,111
125	1		1	
135	4		1	
145	3		2	
Total grumes 120/150	8	16,019	4	7,877
155	5		2	
165	6		2	
175	3		1	
Total grumes 150/180	14	40,283	5	14,033
185	6		4	
195	3		3	
Total grumes 180/200	9	34,680	7	26,788
205	1		2	
215	1		2	
225	-		1	
Total grumes 200/250	2	9,666	5	24,477
265	-		1	
Total grumes 250+	-		1	7,700
Total grumes	34	101,048	23	81,986
Houppiers/Taillis	-		-	

RW/912/2021/3206/4761/17

Lot 17

Nombre d'arbres total	115	--
Volume grumes	134,083	m ³
Volume houppiers	0,000	m ³
Volume total	134,083	m ³
Cube moyen	1 166	dm ³
Circonférence moyenne	103,783	cm
Surface de coupe	7,133	ha
Contact	MALEMPRE Maxime, 0473 941207	
Triage	Triage De Marbehan	
Propriétaire	Habay Cne	
Lieu(x)-dit(s)	PROCHENE - cpe 2, LA VACHIERE - cpe 4	
Vente	Vente groupée FDI, FD de Mellier, Cme Habay, Cme Arlon Mardi 25 mai 2021 Cantonnement de Habay	
TVA	2 %	--
Certification PEFC	Oui	--

Cat.(cm)	Epicéa Définitive Normal Normal		Epicéa Sanitaire Scolyté Sec Rx Normal	
	Nbre	Vol.(m³)	Nbre	Vol.(m³)
65	4		-	
Total grumes 60/70	4	1,488	-	
75	16		-	
85	23		2	
Total grumes 70/(R:90-F:100)	39	23,625	2	1,342
95	28		-	
105	13		1	
115	2		-	
Total grumes (R:90-F:100)/120	43	39,894	1	1,184
125	2		2	
135	-		4	
145	-		4	
Total grumes 120/150	2	2,992	10	20,416
155	-		2	
165	1		5	
175	-		4	
Total grumes 150/180	1	2,601	11	33,171
185	-		2	
Total grumes 180/200	-		2	7,370
Total grumes	89	70,600	26	63,483
Houppiers/Taillis	-		-	