



« Nos forêts sont certifiées PEFC »

DEPARTEMENT DE LA NATURE ET DES FORÊTS

COMMUNES DE JALHAY, THEUX, STAVELLOT, TROIS-PONTS,  
LIERNEUX, PEPINSTER, SPA

COMMISSION DES FONDATIONS DE BOURSES D'ETUDES DU  
BRABANT

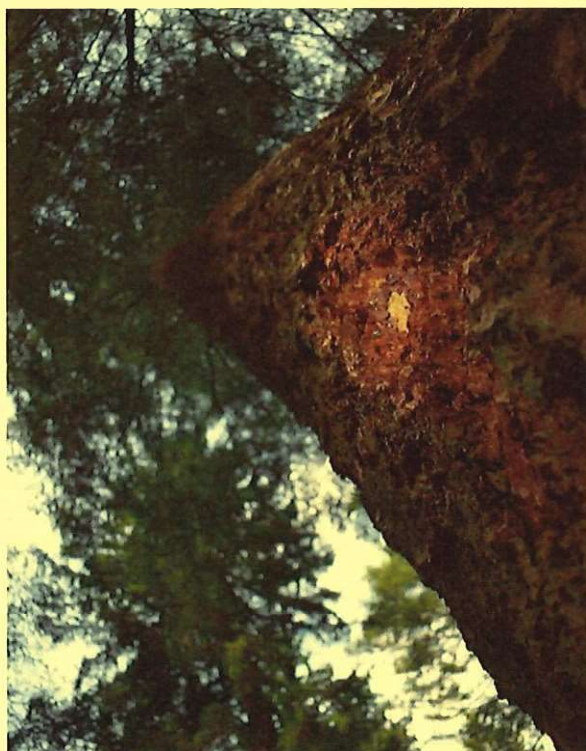

## CATALOGUE

VENTE PAR ADJUDICATION PUBLIQUE SOUMISSION LOT PAR LOT  
DES COUPES DE BOIS ORDINAIRES POUR L'EXERCICE 2025

VOLUME TOTAL : 41 755 m<sup>3</sup>



# TABLE DES MATIERES

**Calendrier 1<sup>ère</sup> et 2<sup>ème</sup> ventes et contacts**

**Clauses générales**

**Clauses particulières principales**

**Présentation des lots de bois sur pied en vente par propriétaire**

## *Vente du mercredi 23/10/2024*

- Commune de Theux                      Lots 1 à 14    (cantonnement de Spa)
- Commune de Pepinster                Lots 1 à 3     (cantonnement de Spa)
- Commune de Spa                        Lots 1 à 2     (cantonnement de Spa)

## *Vente du vendredi 25/10/2024*

- Commune de Jalhay                    Lots 1 à 10    (cantonnement de Verviers)  
    Lots 11 à 16    (cantonnement de Spa)
- Commune de Stavelot                 Lots 101 à 106 (cantonnement de Spa)
- Commune de Trois-Ponts              Lots 1 à 5     (cantonnement de Spa)
- Commune de Lierneux                 Lots 1 à 10    (cantonnement de Vielsalm)
- Bourses d'Etudes du Brabant        Lot 1            (cantonnement de Vielsalm)

**Annexe : ensemble des formulaires légaux repris dans les clauses générales**

**CALENDRIER DES 1<sup>ère</sup> et 2<sup>ème</sup> VENTES ET CONTACTS**

Date et heure de la 1 <sup>ère</sup> vente	Mode de vente	Lieu de la 1 <sup>ère</sup> vente	Propriétaires (dans l'ordre de la vente)	Volume mis en vente	Date et heure de la 2 <sup>ème</sup> vente	Lieu de 2 <sup>ème</sup> vente
<b>Mercredi 23/10/2024 A partir de 8h00' précise</b>	Soumissions lot par lot	Salle communale de La Reid, Route du Maquisard à 4910 LA REID	Commune de Theux	8 314 m <sup>3</sup>	Mercredi 06/11/2024 à 10h00	Administration communale Place du Perron 2 4910 THEUX
			Commune de Pepinster	1 116 m <sup>3</sup>	Mercredi 06/11/2024 à 09h00	Hôtel de Ville de Pepinster Rue Neuve 42 4860 PEPINSTER
			Commune de Spa	1 026 m <sup>3</sup>	Jeudi 14/11/2024 à 10h00	Administration communale Rue de l'Hôtel de Ville 44 4900 SPA
<b>Vendredi 25/10/2024 A partir de 9h00 précise</b>	Soumissions lot par lot	Complexe sportif, Avenue de la Salm, 170 à 4980 Trois-Ponts	Commune de Jalhay	12 694 m <sup>3</sup>	Vendredi 08/11/2024 à 14h00	Administration communale Rue de la Fagne 46 4845 JALHAY
			Commune de Stavelot	5 857 m <sup>3</sup>	Lundi 18/11/2024 à 10h00	Administration communale Place St-Remacle 32 4970 STAVELOT
			Commune de Trois-Ponts	4 918 m <sup>3</sup>	Mardi 12/11/2024 à 14h00	Administration communale Route de Coo 58 4980 TROIS-PONTS
			Commune de Lierneux	3 418 m <sup>3</sup>	Lundi 18/11/2024 à 13h30	Administration communale Rue du Centre 80 4990 LIERNEUX
			Bourses d'Etudes du Brabant	2 193 m <sup>3</sup>		

**VOLUME TOTAL : 41 755 m<sup>3</sup>**

**RÉGIME DE T.V.A. appliqué : 2 %** pour tous les propriétaires à l'exception des Communes de Theux, Lierneux, Trois-Ponts et Stavelot : 6 %.

**FRAIS DE VENTE : 3%**



**Pour obtenir davantage d'informations :**

Le présent catalogue des ventes groupées du cantonnement de Spa (les cantonnements de Verviers et Vielsalm) peut être obtenu gratuitement sur demande auprès des Services administratifs du DNF (cf. coordonnées des cantonnements ci-dessous).

Depuis 2020, il est également possible de le consulter, de le télécharger ou de composer son catalogue gratuitement sur le site <https://wallowood.be/fr>

<b>Coordonnées des vendeurs</b>		<b>Téléphone</b>
<b>Commune de Jalhay</b>	Rue de la Fagne 46 – 4845 Jalhay	087/37.91.20
<b>Commune de Lierneux</b>	Rue du Centre 80 – 4990 Lierneux	080/31.97.85 – ext 29
<b>Commune de Pepinster</b>	Rue Prévochamps, 44 – 4860 Pepinster	087/46.81.46
<b>Commune de Theux</b>	Place du Perron 2 – 4910 Theux	087/53.92.23
<b>Commune de Trois-Ponts</b>	Route de Coo 58 – 4980 Trois-Ponts	080/68.98.80
<b>Commune de Spa</b>	Rue de l'Hôtel de Ville 44 – 4900 Spa	087/79.53.60
<b>Commune de Stavelot</b>	Place St-Remacle 32 – 4970 Stavelot	080/86.20.24
<b>Cantonement de Spa</b>	Balmoral 41 – 4845 Jalhay	087/29.90.80
<b>Cantonement de Verviers</b>	Rue de Dinant 11 – 4800 Verviers	087/29.34.80
<b>Cantonement de Vielsalm</b>	Place de Salm 2 bte 0A – 6690 Vielsalm	080/28.22.80
<b>Bourses d'Etudes du Brabant</b>	WTCIII Bd. Simon Bolivar 30 bte 11 - 1000 Bruxelles	Mme Elisabeth Renglet 02/512 06 26

## CLAUSES GENERALES

La vente a lieu conformément au **cahier des charges général** relatif à la vente des coupes de bois des personnes morales de droit public belge autres que ceux de la Région wallonne, modifié le 07.07.2016 par le Gouvernement wallon ainsi que sur la base du code forestier du 15 juillet 2008 complété par les clauses particulières suivantes.

Le cahier général des charges est publié au Moniteur Belge.

## CLAUSES PARTICULIÈRES

### **Art.1 Mode d'adjudication**

A la requête des Conseils communaux, en application de l'article 4 du cahier général des charges, la vente publique sera faite **par soumissions LOT PAR LOT** (cf. modèle dans les annexes) et par propriétaire.

**IL EST DONC NECESSAIRE DE REMPLIR UNE SOUMISSION PAR LOT. L'APPEL AUX SOUMISSIONS SERA DONNE AVANT CHAQUE LOT MIS EN VENTE.**

### **Art 2 Conditions d'exploitations particulières**

Conformément à l'art 42 des Cahier général des charges, les conditions d'exploitations particulières éventuelles sont indiquées sous les fiches des lots repris en annexe.

### **Art.3 Rappel de l'article 3 des conditions générales :**

Par le seul fait du dépôt d'une soumission ou de la remise d'une offre, tout candidat adjudicataire reconnaît avoir pris connaissance de toutes les clauses générales et particulières du présent cahier des charges (général et particulier) et déclare y adhérer sans restriction aucune.

### **Art. 4 Délai d'exploitation :**

Fixé au **31/03/2026** sauf disposition contraire inscrite sous les lots.

En cas d'apparition de bois chablis ou scolytés dans le lot, exploitation obligatoire dans les 15 jours de la notification de l'agent des forêts.

### **Art 5 Visite des lots**

La visite des lots marchands peut avoir lieu sur rendez-vous pris 24 heures à l'avance en un endroit convenu avec le forestier concerné à l'exception des mardis, jeudis, week-ends et jours fériés.

### **Art 6 – Seconde vente**

Les lots retirés ou invendus en première séance de vente seront, sans publicité nouvelle et aux mêmes clauses et conditions, remis en adjudication par soumissions cachetées en une séance publique qui aura lieu selon le tableau du calendrier des ventes.

---









**INFORMATIONS :** GONAY Serge, 087/53.10.78, 0477 78 12 58  
 17,9972 Ha; 574 bois; cube moyen : 1613 dm<sup>3</sup>; circ moyenne : 129 cm; 926 m<sup>3</sup> grumes  
 Comp/Pa : 131/32

Lieu(x) - dit(s)

DEVANT HAUT-REGARD. - cpe 1

Estimation : _____	Mise à prix : _____	Adjudicataire : _____
Offre : _____	Approbation : _____	Permis d'exploiter : _____

LOT 1		EPICEA		EPICEA		PECTINE		PECTINE	
Espèce	Coupe	DEFINITIVE		DEFINITIVE		DEFINITIVE		DEFINITIVE	
Qualité	Type	NORMAL		BORDURE		NORMAL		BORDURE	
Normal	Normal	NORMAL		NORMAL		NORMAL		NORMAL	
Circ.	Diam.	Nombre	Volume	Nombre	Volume	Nombre	Volume	Nombre	Volume
85	27,0	4	2,648 m <sup>3</sup>	-	-	-	-	-	-
95	30,0	21		1		-		-	
105	33,5	76		4		1		-	
115	36,5	104	241 m <sup>3</sup>	7	13 m <sup>3</sup>	1	2,784 m <sup>3</sup>	-	-
125	40,0	107		9		3		-	
135	43,0	76		17		7		-	
145	46,0	36	365 m <sup>3</sup>	10	54 m <sup>3</sup>	2	21 m <sup>3</sup>	-	-
155	49,5	18		13		8		-	
165	52,5	7		11		3		-	
175	55,5	5	76 m <sup>3</sup>	4	60 m <sup>3</sup>	2	35 m <sup>3</sup>	-	-
185	59,0	1		7		1		-	
195	62,0	-	3,336 m <sup>3</sup>	3	29 m <sup>3</sup>	1	7,606 m <sup>3</sup>	-	-
205	65,0	-		2		-		-	
215	68,5	-		-		-		1	
225	71,5	-		-		-		-	
235	75,0	-		-		-		-	
245	78,0	-	-	-	6,882 m <sup>3</sup>	-	-	-	3,605 m <sup>3</sup>
255	81,0	-		-		-		-	
265	84,5	-	-	-	-	-	-	1	5,203 m <sup>3</sup>
Totaux Gr.		455	688 m <sup>3</sup>	88	163 m <sup>3</sup>	29	66 m <sup>3</sup>	2	8,808 m <sup>3</sup>
Houp./tail.			-		-		-		-

813/2024/3506/A/1 Tri 004

Fiches (Comp/Pa:Fiche) : 131/32:2024/613, 131/32:2024/610, 131/32:2024/611, 131/32:2024/612

Remarques éventuelles pour le lot 1

S'agissant d'une mise à blanc et afin de préserver les sols, les engins d'exploitation circuleront uniquement sur des tapis de branches rectilignes de maximum 5m de large et distancés de minimum 35m d'axe en axe (art 38 de Cdc) ;

Si purge des bois, à route uniquement et évacuation des morceaux purgés ;

Strict respect des sapins pectinés marqués d'un "R" ;

Par décision du Collège communal du 25/02/2019, toute exploitation forestière est interdite le jour des battues annoncées par voie d'affiche rouge, ainsi que 48h avant ;

Volume estimé sur base des hauteurs (H22) / décroissances par classe de circonférence.



**INFORMATIONS :** GONAY Serge, 087/53.10.78, 0477 78 12 58  
 17,9972 Ha; 233 bois; cube moyen : 1390 dm<sup>3</sup>; circ moyenne : 117 cm; 324 m3 grumes  
 Comp/Pa : 131/32

Lieu(x) - dit(s)

DEVANT HAUT-REGARD. - cpe 1

Estimation : _____	Mise à prix : _____	Adjudicataire : _____
Offre : _____	Approbation : _____	Permis d'exploiter : _____

LOT 2		EPICEA AMELIORATION NORMAL NORMAL		EPICEA AMELIORATION BORDURE NORMAL		EPICEA AMELIORATION DECLASSE NORMAL		EPICEA SANITAIRE SCOLYTE VERT RX NORMAL	
Espèce Coupe Qualité Type		Nombre	Volume	Nombre	Volume	Nombre	Volume	Nombre	Volume
Circ. Diam.									
75	24,0	1		-		-		-	
85	27,0	10	6,907 m <sup>3</sup>	-	-	-	-	-	-
95	30,0	30		-		-		-	
105	33,5	42		1		-		-	
115	36,5	48	137 m <sup>3</sup>	2	3,254 m <sup>3</sup>	-	-	1	1,302 m <sup>3</sup>
125	40,0	40		1		-		-	
135	43,0	19		1		1		-	
145	46,0	9	115 m <sup>3</sup>	2	6,839 m <sup>3</sup>	1	3,370 m <sup>3</sup>	-	-
155	49,5	1		1		-		-	
165	52,5	-		1		1		-	
175	55,5	1	5,327 m <sup>3</sup>	-	4,609 m <sup>3</sup>	1	4,562 m <sup>3</sup>	-	-
185	59,0	-		-		-		-	
195	62,0	-	-	-	-	-	-	-	-
205	65,0	-		-		-		-	
215	68,5	-	-	1	4,146 m <sup>3</sup>	-	-	-	-
Totaux Gr.		201	264 m <sup>3</sup>	10	19 m <sup>3</sup>	4	7,932 m <sup>3</sup>	1	1,302 m <sup>3</sup>
Houp./tail.			-		-		-		-

813/2024/3506/A/2 Tri 004

LOT 2		PECTINE		PIN SYLVESTRE					
Espèce	Coupe	AMELIORATION		AMELIORATION					
Qualité	Type	NORMAL		NORMAL					
Circ.	Diam.	Nombre	Volume	Nombre	Volume	Nombre	Volume	Nombre	Volume
65	20,5	-	-	1	0,344 m <sup>3</sup>	-	-	-	-
75	24,0	1		-		-		-	
85	27,0	-	0,516 m <sup>3</sup>	-	-	-	-	-	-
95	30,0	-		-		-		-	
105	33,5	-		-		-		-	
115	36,5	2	2,724 m <sup>3</sup>	-	-	-	-	-	-
125	40,0	4		-		-		-	
135	43,0	2		-		-		-	
145	46,0	4	18 m <sup>3</sup>	-	-	-	-	-	-
155	49,5	-		-		-		-	
165	52,5	1		-		-		-	
175	55,5	2	8,744 m <sup>3</sup>	-	-	-	-	-	-
Totaux Gr.		16	30 m <sup>3</sup>	1	0,344 m <sup>3</sup>	-	-	-	-
Houp./tail.			-		-		-		-

813/2024/3506/A/2 Tri 004

Fiches (Comp/Pa:Fiche) : 131/32:2024/673, 131/32:2024/677, 131/32:2024/615, 131/32:2024/679, 131/32:2024/614, 131/32:2024/672, 131/32:2024/674, 131/32:2024/678, 131/32:2024/671, 131/32:2024/675, 131/32:2024/676, 131/32:2024/617

Remarques éventuelles pour le lot 2

Si purge des bois, à route uniquement et évacuation des morceaux purgés ;

Pour raisons sylvicoles, aucune prorogation des délais d'exploitation ne sera accordée ;

Par décision du Collège communal du 25/02/2019, toute exploitation forestière est interdite le jour des battues annoncées par voie d'affiche rouge, ainsi que 48h avant ;

Volume estimé sur base des hauteurs (H22) / décroissances par classe de circonférence.

**INFORMATIONS :** GONAY Serge, 087/53.10.78, 0477 78 12 58  
 47,1156 Ha; 2347 bois; cube moyen : 492 dm<sup>3</sup>; circ moyenne : 74 cm; 1154 m<sup>3</sup> grumes  
 Comp/Pa : 133/32, 134/32

Lieu(x) - dit(s)

POTAY. - cpe 1

Estimation : _____	Mise à prix : _____	Adjudicataire : _____
Offre : _____	Approbation : _____	Permis d'exploiter : _____

LOT 3		EPICEA AMELIORATION NORMAL NORMAL		EPICEA AMELIORATION DECLASSE NORMAL		EPICEA AMELIORATION SEC NORMAL		DOUGLAS AMELIORATION NORMAL NORMAL	
Circ.	Diam.	Nombre	Volume	Nombre	Volume	Nombre	Volume	Nombre	Volume
35	11,0	1	0,063 m <sup>3</sup>	-	-	-	-	-	-
45	14,5	54		-	-	-	-	-	-
55	17,5	311	77 m <sup>3</sup>	-	-	3	0,539 m <sup>3</sup>	-	-
65	20,5	629	218 m <sup>3</sup>	-	-	6	1,806 m <sup>3</sup>	1	0,344 m <sup>3</sup>
75	24,0	634		-	-	8		-	-
85	27,0	395	545 m <sup>3</sup>	-	-	2	4,219 m <sup>3</sup>	-	-
95	30,0	181		-	-	3		4	
105	33,5	58		-	-	1		4	
115	36,5	25	253 m <sup>3</sup>	2	2,166 m <sup>3</sup>	-	3,043 m <sup>3</sup>	-	9,166 m <sup>3</sup>
125	40,0	12		-	-	-	-	-	-
135	43,0	4		1		-		2	
145	46,0	2	27 m <sup>3</sup>	2	5,089 m <sup>3</sup>	-	-	-	3,554 m <sup>3</sup>
155	49,5	1		-	-	-	-	-	-
165	52,5	-		-	-	-	-	-	-
175	55,5	-	2,061 m <sup>3</sup>	-	-	-	-	-	-
185	59,0	-		-	-	-	-	-	-
195	62,0	-		-	-	-	-	-	-
205	65,0	-		-	-	-	-	-	-
215	68,5	-		-	-	-	-	-	-
225	71,5	-		-	-	-	-	-	-
235	75,0	-		-	-	-	-	1	2,799 m <sup>3</sup>
Totaux Gr.		2 307	1 122 m <sup>3</sup>	5	7,255 m <sup>3</sup>	23	9,607 m <sup>3</sup>	12	16 m <sup>3</sup>
Houp./tail.			-		-		-		-

813/2024/3506/A/3 Tri 004

Fiches (Comp/Pa:Fiche) : 133/32:2024/749, 133/32:2024/752, 133/32:2024/762, 133/32:2024/751, 133/32:2024/758, 134/32:2024/746, 133/32:2024/756, 133/32:2024/759, 133/32:2024/750, 133/32:2024/754, 133/32:2024/761, 133/32:2024/760, 133/32:2024/753, 133/32:2024/755, 133/32:2024/757, 134/32:2024/747, 133/32:2024/748

Remarques éventuelles pour le lot 3

Lot situé en partie en Natura 2000 ;

Débardage interdit par la parcelle de hêtres ;

Volume estimé sur base des hauteurs (H22) / décroissances par classe de circonférence ;

Par décision du Collège communal du 25/02/2019, toute exploitation forestière est interdite le jour des battues annoncées par voie d'affiche rouge, ainsi que 48h avant ;

Pour raisons sylvicoles, aucune prorogation des délais d'exploitation ne sera accordée.



**INFORMATIONS :** GONAY Serge, 087/53.10.78, 0477 78 12 58  
 25,7819 Ha; 1244 bois; cube moyen : 501 dm<sup>3</sup>; circ moyenne : 75 cm; 623 m<sup>3</sup> grumes  
 Comp/Pa : 254/32, 255/32

Lieu(x) - dit(s)

THIER D'AIHEID - cpe 1

Estimation : _____	Mise à prix : _____	Adjudicataire : _____
Offre : _____	Approbation : _____	Permis d'exploiter : _____

LOT 4	EPICEA AMELIORATION NORMAL NORMAL		EPICEA AMELIORATION DERACINE NORMAL		EPICEA AMELIORATION SEC NORMAL		DOUGLAS AMELIORATION NORMAL NORMAL	
Espèce Coupe Qualité Type	Nombre	Volume	Nombre	Volume	Nombre	Volume	Nombre	Volume
Circ. Diam.								
45 14,5	12		-		-		-	
55 17,5	143	34 m <sup>3</sup>	-	-	2	0,400 m <sup>3</sup>	-	-
65 20,5	328	114 m <sup>3</sup>	-	-	3	0,903 m <sup>3</sup>	1	0,344 m <sup>3</sup>
75 24,0	332		1		10		1	
85 27,0	238	314 m <sup>3</sup>	-	0,487 m <sup>3</sup>	11	11 m <sup>3</sup>	1	1,177 m <sup>3</sup>
95 30,0	109		-		6		-	
105 33,5	30		-		1		-	
115 36,5	7	132 m <sup>3</sup>	-	-	2	7,377 m <sup>3</sup>	2	2,428 m <sup>3</sup>
125 40,0	-		-		1		1	
135 43,0	2	3,126 m <sup>3</sup>	-	-	-	1,189 m <sup>3</sup>	-	1,609 m <sup>3</sup>
Totaux Gr.	1 201	597 m <sup>3</sup>	1	0,487 m <sup>3</sup>	36	21 m <sup>3</sup>	6	5,558 m <sup>3</sup>
Houp./tail.		-		-		-		-

813/2024/3506/A/4 Tri 004

Fiches (Comp/Pa:Fiche) : 254/32:2024/787, 255/32:2024/797, 255/32:2024/798, 254/32:2024/788, 254/32:2024/790, 254/32:2024/792, 254/32:2024/793, 255/32:2024/796, 255/32:2024/801, 255/32:2024/799, 255/32:2024/800, 254/32:2024/791, 255/32:2024/794, 254/32:2024/789, 255/32:2024/795

Remarques éventuelles pour le lot 4

Strict respect des fourmilières ;

Pour raisons sylvicoles, aucune prorogation des délais d'exploitation ne sera accordée ;

Par décision du Collège communal du 25/02/2019, toute exploitation forestière est interdite le jour des battues annoncées par voie d'affiche rouge, ainsi que 48h avant ;

Volume estimé sur base des hauteurs (H22) / décroissances par classe de circonférence.

**INFORMATIONS :** GONAY Serge, 087/53.10.78, 0477 78 12 58  
 103,2577 Ha; 4657 bois; cube moyen : 343 dm<sup>3</sup>; circ moyenne : 64 cm; 1598 m<sup>3</sup> grumes  
 Comp/Pa : 131/31, 132/31, 133/31, 133/32, 134/31, 134/32

Lieu(x) - dit(s)

POTAY. - cpe 1, DEVANT HAUT-REGARD. - cpe 1

Estimation : _____	Mise à prix : _____	Adjudicataire : _____
Offre : _____	Approbation : _____	Permis d'exploiter : _____

LOT 5		EPICEA AMELIORATION NORMAL NORMAL		EPICEA AMELIORATION DECLASSE NORMAL		EPICEA AMELIORATION SEC NORMAL			
Espèce	Coupe	Nombre	Volume	Nombre	Volume	Nombre	Volume	Nombre	Volume
	Qualité								
	Type								
Circ.	Diam.								
25	8,0	8		-		-		-	
35	11,0	90	5,730 m <sup>3</sup>	-		-		-	
45	14,5	609		1		3		-	
55	17,5	1 200	364 m <sup>3</sup>	4	1,022 m <sup>3</sup>	14	3,183 m <sup>3</sup>	-	
65	20,5	1 232	427 m <sup>3</sup>	33	11 m <sup>3</sup>	16	4,883 m <sup>3</sup>	-	
75	24,0	794		50		22		-	
85	27,0	288	529 m <sup>3</sup>	44	46 m <sup>3</sup>	7	12 m <sup>3</sup>	-	
95	30,0	167		24		6		-	
105	33,5	31		6		1		-	
115	36,5	4	163 m <sup>3</sup>	-	23 m <sup>3</sup>	1	5,750 m <sup>3</sup>	-	
125	40,0	1	1,158 m <sup>3</sup>	1	1,469 m <sup>3</sup>	-		-	
Totaux Gr.		4 424	1 490 m <sup>3</sup>	163	82 m <sup>3</sup>	70	26 m <sup>3</sup>	-	
Houp./tail.								-	

813/2024/3506/A/5 Tri 004

Fiches (Comp/Pa:Fiche) : 133/31:2024/1107, 133/32:2024/1111, 132/31:2024/1113, 134/31:2024/1096, 134/32:2024/1099, 133/32:2024/1110, 132/31:2024/1115, 134/31:2024/1093, 134/31:2024/1095, 132/31:2024/1117, 131/31:2024/1109, 134/31:2024/1091, 134/31:2024/1092, 134/32:2024/1097, 134/32:2024/1102, 133/31:2024/1105, 131/31:2024/1108, 132/31:2024/1114, 134/31:2024/1094, 134/32:2024/1101, 133/31:2024/1103, 133/31:2024/1104, 133/31:2024/1106, 133/32:2024/1112, 132/31:2024/1116, 134/32:2024/1098, 134/32:2024/1100

Remarques éventuelles pour le lot 5

En cas d'utilisation d'une abatteuse-ébrancheuse, afin de ne pas confondre « marque de délivrance » et dégât de gibier, il est conseillé de pointer ces bois à la peinture de couleur ;

Débusquage au cheval obligatoire jusqu'au layon de débardage (Cf. circulaire 2686 du 27/12/2006 et lettre de l'Inspecteur général du 07/08/2015 visant à favoriser le débardage des petits bois par le cheval) ;

Pour raisons sylvicoles (stabilité des peuplements et déperissements) le délai d'exploitation est fixé au 31/12/2025 ;

En cas de présence de bois chablis et/ou scolytés, ceux-ci seront exploités dans le mois suivant la notification du service forestier ;

Par décision du Collège communal du 25/02/2019, toute exploitation forestière est interdite le jour des battues annoncées par voie d'affiche rouge, ainsi que 48h avant ;

Volume estimé sur base des hauteurs (H22) / décroissances par classe de circonférence.



**INFORMATIONS :** GONAY Serge, 087/53.10.78, 0477 78 12 58  
 52,2840 Ha; 687 bois; cube moyen : 858 dm<sup>3</sup>; circ moyenne : 102 cm; 590 m3 grumes  
 Comp/Pa : 247/32, 253/32, 254/32, 255/32

Lieu(x) - dit(s)

Au Haftay - cpe 1, THIER D'AIHEID - cpe 1

Estimation : _____	Mise à prix : _____	Adjudicataire : _____
Offre : _____	Approbation : _____	Permis d'exploiter : _____

LOT 6		EPICEA AMELIORATION NORMAL NORMAL		PIN SYLVESTRE AMELIORATION NORMAL NORMAL		PIN CORSE AMELIORATION NORMAL NORMAL		MELEZE D'EUROPE AMELIORATION NORMAL NORMAL	
Circ.	Diam.	Nombre	Volume	Nombre	Volume	Nombre	Volume	Nombre	Volume
35	11,0	-	-	-	-	1	0,055 m <sup>3</sup>	-	-
45	14,5	-	-	-	-	2	-	-	-
55	17,5	2	0,348 m <sup>3</sup>	-	-	10	2,136 m <sup>3</sup>	-	-
65	20,5	-	-	-	-	21	6,015 m <sup>3</sup>	-	-
75	24,0	1	-	24	-	21	-	-	-
85	27,0	6	4,327 m <sup>3</sup>	74	49 m <sup>3</sup>	22	21 m <sup>3</sup>	-	-
95	30,0	7	-	119	-	21	-	1	-
105	33,5	1	-	114	-	16	-	1	-
115	36,5	3	11 m <sup>3</sup>	74	255 m <sup>3</sup>	5	38 m <sup>3</sup>	1	2,849 m <sup>3</sup>
125	40,0	-	-	35	-	13	-	1	-
135	43,0	-	-	12	-	5	-	-	-
145	46,0	-	-	5	68 m <sup>3</sup>	-	25 m <sup>3</sup>	-	1,399 m <sup>3</sup>
155	49,5	-	-	-	-	-	-	-	-
165	52,5	-	-	-	-	-	-	-	-
175	55,5	-	-	1	2,193 m <sup>3</sup>	-	-	-	-
Totaux Gr.		20	16 m <sup>3</sup>	458	374 m <sup>3</sup>	137	92 m <sup>3</sup>	4	4,248 m <sup>3</sup>
Houp./tail.			-		-		-		-

813/2024/3506/A/6 Tri 004

LOT 6		MELEZE D'EUROPE AMELIORATION SEC NORMAL		MELEZE DU JAPON AMELIORATION NORMAL NORMAL		MELEZE DU JAPON AMELIORATION SEC NORMAL		MELEZE DU JAPON DEFINITIVE NORMAL NORMAL	
Circ.	Diam.	Nombre	Volume	Nombre	Volume	Nombre	Volume	Nombre	Volume
95	30,0	-	-	4	-	-	-	-	-
105	33,5	-	-	2	-	1	-	1	-
115	36,5	2	1,894 m <sup>3</sup>	5	11 m <sup>3</sup>	2	3,138 m <sup>3</sup>	2	3,119 m <sup>3</sup>
125	40,0	2	-	3	-	2	-	4	-
135	43,0	1	-	4	-	-	-	2	-
145	46,0	1	6,032 m <sup>3</sup>	1	12 m <sup>3</sup>	-	2,798 m <sup>3</sup>	5	17 m <sup>3</sup>
155	49,5	-	-	1	-	-	-	4	-
165	52,5	-	-	-	-	-	-	2	-
175	55,5	-	-	1	4,348 m <sup>3</sup>	-	-	2	19 m <sup>3</sup>
185	59,0	-	-	-	-	-	-	2	5,822 m <sup>3</sup>
Totaux Gr.		6	7,926 m <sup>3</sup>	21	27 m <sup>3</sup>	5	5,936 m <sup>3</sup>	24	45 m <sup>3</sup>
Houp./tail.			-		-		-		-

813/2024/3506/A/6 Tri 004



LOT 6		MELEZE DU JAPON							
Espèce		DEFINITIVE							
Coupe		SEC							
Qualité		NORMAL							
Type									
Circ. Diam.	Nombre	Volume	Nombre	Volume	Nombre	Volume	Nombre	Volume	
95 30,0	1		-		-		-		
105 33,5	2		-		-		-		
115 36,5	1	3,529 m <sup>3</sup>	-	-	-	-	-	-	
125 40,0	-		-		-		-		
135 43,0	1		-		-		-		
145 46,0	6	11 m <sup>3</sup>	-	-	-	-	-	-	
155 49,5	-		-		-		-		
165 52,5	1	2,229 m <sup>3</sup>	-	-	-	-	-	-	
Totaux Gr.	12	17 m <sup>3</sup>	-	-	-	-	-	-	
Houp./tail.		-		-		-		-	

813/2024/3506/A/6 Tri 004

Fiches (Comp/Pa:Fiche) : 254/32:2024/1022, 255/32:2024/1027, 255/32:2024/1034, 255/32:2024/1038, 253/32:2024/1012, 253/32:2024/1014, 254/32:2024/1023, 255/32:2024/1039, 247/32:2024/1011, 253/32:2024/1018, 254/32:2024/1026, 255/32:2024/1028, 255/32:2024/1035, 253/32:2024/1013, 254/32:2024/1024, 254/32:2024/1025, 255/32:2024/1031, 253/32:2024/1015, 253/32:2024/1021, 255/32:2024/1030, 253/32:2024/1017, 255/32:2024/1037, 255/32:2024/1040, 247/32:2024/1010, 253/32:2024/1016, 255/32:2024/1029, 255/32:2024/1036

Remarques éventuelles pour le lot 6

Vu la présence des cloisonnements, la circulation des véhicules à moteur utilisés pour l'exploitation est permise uniquement sur ceux-ci. Dans le cas de l'utilisation d'une ébrancheuse, l'ébranchage se fera sur ces cloisonnements (Art 38 Cdc) ;

Comp. 247 : présence d'une borne incendie en bordure de parcelle ;

Par décision du Collège communal du 25/02/2019, toute exploitation forestière est interdite le jour des battues annoncées par voie d'affiche rouge, ainsi que 48h avant ;

Volume estimé sur base des hauteurs (H22) / décroissances par classe de circonférence.





**INFORMATIONS :** GONAY Serge, 087/53.10.78, 0477 78 12 58  
 44,7306 Ha; 3019 bois; cube moyen : 108 dm<sup>3</sup>; circ moyenne : 42 cm; 326 m3 grumes  
 Comp/Pa : 131/31, 132/31

Lieu(x) - dit(s)

DEVANT HAUT-REGARD. - cpe 1

Estimation : _____	Mise à prix : _____	Adjudicataire : _____
Offre : _____	Approbation : _____	Permis d'exploiter : _____

LOT 7		EPICEA AMELIORATION NORMAL NORMAL		EPICEA AMELIORATION DECLASSE NORMAL		EPICEA AMELIORATION SEC NORMAL		EPICEA CLOISONNEMENT NORMAL NORMAL	
Espèce	Coupe	Nombre	Volume	Nombre	Volume	Nombre	Volume	Nombre	Volume
25	8,0	193		214		-		77	
35	11,0	691	48 m <sup>3</sup>	94	5,790 m <sup>3</sup>	10	0,470 m <sup>3</sup>	98	7,182 m <sup>3</sup>
45	14,5	621		8		19		41	
55	17,5	348	141 m <sup>3</sup>	-	0,416 m <sup>3</sup>	17	4,436 m <sup>3</sup>	17	8,003 m <sup>3</sup>
65	20,5	121	34 m <sup>3</sup>	-	-	5	1,075 m <sup>3</sup>	3	0,840 m <sup>3</sup>
75	24,0	24		-		5		-	
85	27,0	8	12 m <sup>3</sup>	-	-	1	1,648 m <sup>3</sup>	-	-
95	30,0	2	1,132 m <sup>3</sup>	-	-	-	-	-	-
Totaux Gr.		2 008	236 m <sup>3</sup>	316	6,206 m <sup>3</sup>	57	7,629 m <sup>3</sup>	236	16 m <sup>3</sup>
Houp./tail.			-		-		-		-

813/2024/3506/A/7 Tri 004

LOT 7		SITKA AMELIORATION NORMAL NORMAL							
Espèce	Coupe	Nombre	Volume	Nombre	Volume	Nombre	Volume	Nombre	Volume
25	8,0	12		-		-		-	
35	11,0	112	7,320 m <sup>3</sup>	-	-	-	-	-	-
45	14,5	129		-		-		-	
55	17,5	81	31 m <sup>3</sup>	-	-	-	-	-	-
65	20,5	53	16 m <sup>3</sup>	-	-	-	-	-	-
75	24,0	14		-		-		-	
85	27,0	1	5,427 m <sup>3</sup>	-	-	-	-	-	-
Totaux Gr.		402	60 m <sup>3</sup>	-	-	-	-	-	-
Houp./tail.			-		-		-		-

813/2024/3506/A/7 Tri 004

Fiches (Comp/Pa:Fiche) : 132/31:2024/805, 132/31:2024/804, 131/31:2024/802, 132/31:2024/808, 131/31:2024/803, 132/31:2024/806, 132/31:2024/807

Remarques éventuelles pour le lot 7

En cas d'utilisation d'une abatteuse-ébrancheuse, afin de ne pas confondre « marque de délivrance » et dégât de gibier, il est conseillé de pointer ces bois à la peinture de couleur ;

Débusquage au cheval obligatoire jusqu'aux layons de débardage (Cfr circulaire 2686 du 27/12/2006 et lettre de l'Inspecteur général du 07/08/2015 visant à favoriser le débardage des petits bois par le cheval) ;

Pour raisons sylvicoles, aucune prorogation des délais d'exploitation ne sera accordée ;

Par décision du Collège communal du 25/02/2019, toute exploitation forestière est interdite le jour des battues annoncées par voie d'affiche rouge, ainsi que 48h avant ;

Volume estimé sur base des hauteurs (H22) / décroissances par classe de circonférence.



**INFORMATIONS :** GONAY Serge, 087/53.10.78, 0477 78 12 58  
 8,8100 Ha; 127 bois; cube moyen : 1308 dm<sup>3</sup>; circ moyenne : 120 cm; 166 m3 grumes  
 Comp/Pa : 247/11

Lieu(x) - dit(s)

Au Haftay - cpe 1

Estimation : _____	Mise à prix : _____	Adjudicataire : _____
Offre : _____	Approbation : _____	Permis d'exploiter : _____

LOT 8		CHENE AMELIORATION NORMAL NORMAL		CHENE AMELIORATION SEC NORMAL		CHENE SECURITE NORMAL NORMAL		HETRE AMELIORATION NORMAL NORMAL	
Espèce	Coupe	Qualité	Type	Circ.	Diam.	Nombre	Volume	Nombre	Volume
				55	17,5	-	-	-	-
				65	20,5	-	-	-	-
				75	24,0	2		-	-
				85	27,0	1		2	
				95	30,0	5	5,935 m <sup>3</sup>	-	1,104 m <sup>3</sup>
				105	33,5	15		1	
				115	36,5	21	38 m <sup>3</sup>	3	3,872 m <sup>3</sup>
				125	40,0	23		1	
				135	43,0	19		-	-
				145	46,0	12	88 m <sup>3</sup>	-	1,273 m <sup>3</sup>
				155	49,5	2		-	-
				165	52,5	3		-	-
				175	55,5	1	15 m <sup>3</sup>	-	-
				185	59,0	1	3,138 m <sup>3</sup>	-	-
Totaux Gr.						105	150 m <sup>3</sup>	7	6,249 m <sup>3</sup>
Houp./tail.							-		-
								4	3,125 m <sup>3</sup>
								6	2,325 m <sup>3</sup>

813/2024/3506/A/8 Tri 004

LOT 8		BOULEAU AMELIORATION NORMAL NORMAL		BOULEAU SECURITE NORMAL NORMAL					
Espèce	Coupe	Qualité	Type	Circ.	Diam.	Nombre	Volume	Nombre	Volume
				75	24,0	1		-	-
				85	27,0	-		-	-
				95	30,0	-	0,516 m <sup>3</sup>	-	-
				105	33,5	2		-	-
				115	36,5	-	2,022 m <sup>3</sup>	2	1,886 m <sup>3</sup>
Totaux Gr.						3	2,538 m <sup>3</sup>	2	1,886 m <sup>3</sup>
Houp./tail.							-		-

813/2024/3506/A/8 Tri 004

Fiches (Comp/Pa:Fiche) : 247/11:2024/1042, 247/11:2024/1041, 247/11:2024/1045, 247/11:2024/1043, 247/11:2024/1044, 247/11:2024/1046

Remarques éventuelles pour le lot 8

Rappel art. 31 du CGC : l'abattage des bois de plus de 100 cm à 1m50 est suspendu du 1er avril au 30 juin ;

Par décision du Collège communal du 25/02/2019, toute exploitation forestière est interdite le jour des battues annoncées par voie d'affiche rouge, ainsi que 48h avant ;

Volume estimé sur base des hauteurs (H22) / décroissances par classe de circonférence ;

Pour raisons sylvicoles, aucune prorogation des délais d'exploitation ne sera accordée.



INFORMATIONS : GONAY Serge, 087/53.10.78, 0477 78 12 58  
 8,8100 Ha; 73 bois; cube moyen : 1957 dm<sup>3</sup>; circ moyenne : 130 cm; 143 m3 grumes  
 Comp/Pa : 247/11

Lieu(x) - dit(s)

Au Haftay - cpe 1

Estimation : _____	Mise à prix : _____	Adjudicataire : _____
Offre : _____	Approbation : _____	Permis d'exploiter : _____

LOT 9		CHENE		HETRE		FEUILLUS DIVERS			
Espèce	Coupe	AMELIORATION		AMELIORATION		AMELIORATION			
Qualité		NORMAL		NORMAL		NORMAL			
Type		NORMAL		NORMAL		NORMAL			
Circ.	Diam.	Nombre	Volume	Nombre	Volume	Nombre	Volume	Nombre	Volume
35	11,0	-	-	1	0,063 m <sup>3</sup>	-	-	-	-
45	14,5	-	-	3	-	1	-	-	-
55	17,5	-	-	1	0,499 m <sup>3</sup>	-	0,093 m <sup>3</sup>	-	-
65	20,5	-	-	2	0,534 m <sup>3</sup>	-	-	-	-
75	24,0	1	-	-	-	-	-	-	-
85	27,0	4	-	-	-	-	-	-	-
95	30,0	7	8,458 m <sup>3</sup>	1	0,465 m <sup>3</sup>	-	-	-	-
105	33,5	5	-	-	-	1	-	-	-
115	36,5	8	15 m <sup>3</sup>	-	-	-	0,888 m <sup>3</sup>	-	-
125	40,0	5	-	1	-	-	-	-	-
135	43,0	7	-	2	-	-	-	-	-
145	46,0	3	25 m <sup>3</sup>	1	7,658 m <sup>3</sup>	-	-	-	-
155	49,5	1	-	1	-	-	-	-	-
165	52,5	-	-	1	-	-	-	-	-
175	55,5	1	4,023 m <sup>3</sup>	3	15 m <sup>3</sup>	-	-	-	-
185	59,0	-	-	3	-	-	-	-	-
195	62,0	-	-	1	16 m <sup>3</sup>	-	-	-	-
205	65,0	1	-	1	-	-	-	-	-
215	68,5	-	-	-	-	-	-	-	-
225	71,5	-	-	1	-	-	-	-	-
235	75,0	-	-	3	-	-	-	-	-
245	78,0	-	2,294 m <sup>3</sup>	-	29 m <sup>3</sup>	-	-	-	-
255	81,0	-	-	-	-	-	-	-	-
265	84,5	-	-	-	-	-	-	-	-
275	87,5	-	-	1	-	-	-	-	-
285	90,5	-	-	-	-	-	-	-	-
295	94,0	-	-	-	-	-	-	-	-
305	97,0	-	-	1	18 m <sup>3</sup>	-	-	-	-
Totaux Gr.		43	55 m <sup>3</sup>	28	87 m <sup>3</sup>	2	0,981 m <sup>3</sup>	-	-
Houp./tail.			-		-		-		-

813/2024/3506/A/9 Tri 004

Fiches (Comp/Pa:Fiche) : 247/11:2024/1088, 247/11:2024/1090, 247/11:2024/1089

Remarques éventuelles pour le lot 9

L'adjudicataire prendra les dispositions adéquates afin d'assurer la sécurité le long de la route nationale N° 697 ;

Rappel art. 31 du CGC : l'abattage des bois de plus de 100 cm à 1m50 est suspendu du 1er avril au 30 juin ;

Pour raisons sylvicoles, aucune prorogation des délais d'exploitation ne sera accordée ;

Volume estimé sur base des hauteurs (H22) / décroissances par classe de circonférence ;

Par décision du Collège communal du 25/02/2019, toute exploitation forestière est interdite le jour des battues annoncées par voie d'affiche rouge, ainsi que 48h avant.



INFORMATIONS : BEDEUR Christoph, 087/299080, 0479/869747  
 20,8051 Ha; 603 bois; cube moyen : 1154 dm³; circ moyenne : 113 cm; 696 m3 grumes  
 Comp/Pa : 105/32, 109/32

Lieu(x) - dit(s)

FAGNE ST REMACLE. - cpe 1

Estimation : _____	Mise à prix : _____	Adjudicataire : _____
Offre : _____	Approbation : _____	Permis d'exploiter : _____

LOT 10		EPICEA AMELIORATION NORMAL NORMAL		EPICEA AMELIORATION BORDURE NORMAL		EPICEA DEFINITIVE NORMAL NORMAL		EPICEA DEFINITIVE BORDURE NORMAL					
Espèce	Coupe	Qualité	Type	Circ.	Diam.	Nombre	Volume	Nombre	Volume	Nombre	Volume	Nombre	Volume
				65	20,5	2	0,984 m³	-	-	1	0,323 m³	-	-
				75	24,0	10		-	-	3		-	-
				85	27,0	31	23 m³	-	-	15	9,459 m³	-	-
				95	30,0	57		-	-	44		-	-
				105	33,5	56		-	-	74		-	-
				115	36,5	43	145 m³	1	1,186 m³	67	174 m³	2	2,270 m³
				125	40,0	17		-	-	47		4	
				135	43,0	12		3		33		1	
				145	46,0	5	55 m³	3	11 m³	11	145 m³	6	20 m³
				155	49,5	5		4		8		3	
				165	52,5	1		-	-	4		-	-
				175	55,5	1	18 m³	-	9,650 m³	-	29 m³	2	13 m³
				185	59,0	-		-	-	-		2	
				195	62,0	-		1	4,152 m³	-		1	11 m³
				Totaux Gr.		240	242 m³	12	26 m³	307	358 m³	21	46 m³
				Houp./tail.									

813/2024/3506/A/10 Tri 005

LOT 10		PIN SYLVESTRE AMELIORATION NORMAL NORMAL		PIN SYLVESTRE DEFINITIVE NORMAL NORMAL									
Espèce	Coupe	Qualité	Type	Circ.	Diam.	Nombre	Volume	Nombre	Volume	Nombre	Volume	Nombre	Volume
				85	27,0	-	-	2	0,970 m³	-	-	-	-
				95	30,0	-		3		-		-	
				105	33,5	1		4		-		-	
				115	36,5	-	0,774 m³	6	10 m³	-	-	-	-
				125	40,0	-		2		-		-	
				135	43,0	-		2		-		-	
				145	46,0	-		2	8,888 m³	-	-	-	-
				155	49,5	-		-		-		-	
				165	52,5	-		1	2,548 m³	-	-	-	-
				Totaux Gr.		1	0,774 m³	22	22 m³	-	-	-	-
				Houp./tail.									

813/2024/3506/A/10 Tri 005

Fiches (Comp/Pa:Fiche) : 109/32:2024/1273, 109/32:2024/1274, 105/32:2024/1305, 109/32:2024/1275, 105/32:2024/1296, 105/32:2024/1413, 105/32:2024/1414, 109/32:2024/1272, 105/32:2024/1410, 109/32:2024/1276, 105/32:2024/1295, 105/32:2024/1304, 105/32:2024/1412, 105/32:2024/1415, 105/32:2024/1306, 105/32:2024/1411

Remarques éventuelles pour le lot 10

Dans le comp. 105 / parc. 32 : les zones de recrus et semis à protéger seront délimités par l'agent des forêts lors des visites préalables sur le terrain (art 38 du Cdc) ;

S'agissant d'une mise à blanc et afin de préserver les sols, les engins d'exploitation circuleront uniquement sur des tapis de branches rectilignes de maximum 5m de large et distancés de minimum 35m d'axe en axe (art 38 de Cdc) ;

Volume estimé sur base des hauteurs (H22) / décroissances par classe de circonférence.





**INFORMATIONS :** BEDEUR Christoph, 087/299080, 0479/869747  
 27,8828 Ha; 2645 bois; cube moyen : 228 dm<sup>3</sup>; circ moyenne : 54 cm; 603 m<sup>3</sup> grumes  
 Comp/Pa : 105/30, 105/31, 105/32, 109/31

Lieu(x) - dit(s)

FAGNE ST REMACLE. - cpe 1

Estimation : _____	Mise à prix : _____	Adjudicataire : _____
Offre : _____	Approbation : _____	Permis d'exploiter : _____

LOT 11		EPICEA AMELIORATION NORMAL NORMAL		EPICEA AMELIORATION SEC NORMAL		EPICEA CLOISONNEMENT NORMAL NORMAL		EPICEA DEFINITIVE NORMAL NORMAL					
Espèce	Coupe	Qualité	Type	Circ.	Diam.	Nombre	Volume	Nombre	Volume	Nombre	Volume	Nombre	Volume
25	8,0					110		1		4		3	
35	11,0					285	22 m <sup>3</sup>	3	0,185 m <sup>3</sup>	18	1,402 m <sup>3</sup>	9	0,660 m <sup>3</sup>
45	14,5					535		8		17		12	
55	17,5					633	207 m <sup>3</sup>	11	2,759 m <sup>3</sup>	15	5,620 m <sup>3</sup>	6	2,922 m <sup>3</sup>
65	20,5					440	136 m <sup>3</sup>	8	2,045 m <sup>3</sup>	2	0,688 m <sup>3</sup>	10	3,440 m <sup>3</sup>
75	24,0					193		4		-		6	
85	27,0					85	134 m <sup>3</sup>	-	1,762 m <sup>3</sup>	-	-	1	3,150 m <sup>3</sup>
95	30,0					22		1		-		3	
105	33,5					16		-		1		-	
115	36,5					2	33 m <sup>3</sup>	-	0,727 m <sup>3</sup>	-	0,817 m <sup>3</sup>	-	2,181 m <sup>3</sup>
125	40,0					2		-		-		-	
135	43,0					1		-		-		-	
145	46,0					1	6,364 m <sup>3</sup>	-	-	-	-	-	-
155	49,5					1		-		-		-	
165	52,5					-		-		-		-	
175	55,5					-	2,342 m <sup>3</sup>	-	-	-	-	-	-
185	59,0					-		-		-		-	
195	62,0					-		-		-		-	
205	65,0					1	4,424 m <sup>3</sup>	-	-	-	-	-	-
Totaux Gr.						2 327	545 m <sup>3</sup>	36	7,478 m <sup>3</sup>	57	8,527 m <sup>3</sup>	50	12 m <sup>3</sup>
Houp./tail.							-		-		-		-

813/2024/3506/A/11 Tri 005

LOT 11		DOUGLAS		PIN SYLVESTRE		PIN SYLVESTRE		PIN SYLVESTRE	
Espèce	Coupe	AMELIORATION		AMELIORATION		CLOISONNEMENT		DEFINITIVE	
Qualité	Normal	NORMAL		NORMAL		NORMAL		NORMAL	
Type	Normal	NORMAL		NORMAL		NORMAL		NORMAL	
Circ. Diam.	Nombre	Volume	Nombre	Volume	Nombre	Volume	Nombre	Volume	
25 8,0	2		23		-		-		
35 11,0	13	0,985 m <sup>3</sup>	26	2,255 m <sup>3</sup>	-	-	-	-	
45 14,5	14		21		2		1		
55 17,5	15	4,806 m <sup>3</sup>	13	4,562 m <sup>3</sup>	1	0,417 m <sup>3</sup>	1	0,328 m <sup>3</sup>	
65 20,5	16	4,694 m <sup>3</sup>	7	1,907 m <sup>3</sup>	-	-	3	0,969 m <sup>3</sup>	
75 24,0	9		1		-		-		
85 27,0	5	6,290 m <sup>3</sup>	-	0,401 m <sup>3</sup>	-	-	-	-	
95 30,0	1		-		-		-		
105 33,5	-		-		-		-		
115 36,5	1	1,825 m <sup>3</sup>	-	-	-	-	-	-	
Totaux Gr.	76	19 m <sup>3</sup>	91	9,125 m <sup>3</sup>	3	0,417 m <sup>3</sup>	5	1,297 m <sup>3</sup>	
Houp./tail.		-		-		-		-	

813/2024/3506/A/11 Tri 005

Fiches (Comp/Pa:Fiche) : 109/31:2024/1268, 105/31:2024/1291, 105/32:2024/1302, 109/31:2024/1271, 105/31:2024/1289, 105/32:2024/1301, 105/31:2024/1290, 105/31:2024/1293, 105/32:2024/1303, 109/31:2024/1269, 105/30:2024/1285, 105/31:2024/1287, 105/32:2024/1299, 105/32:2024/1300, 105/31:2024/1294, 109/31:2024/1270, 105/30:2024/1286, 105/31:2024/1288, 105/31:2024/1292, 105/32:2024/1297, 105/32:2024/1298

Remarques éventuelles pour le lot 11

Vu la présence des cloisonnements, la circulation des véhicules à moteur utilisés pour l'exploitation est permise uniquement sur ceux-ci. Dans le cas de l'utilisation d'une ébrancheuse, l'ébranchage se fera sur ces cloisonnements (Art 38 Cdc) ;

Débusquage au cheval obligatoire dans les parcelles suivantes : comp. 105 / parc. 32 (Cf. circulaire 2686 du 27/12/2006 et lettre de l'Inspecteur général du 07/08/2015 visant à favoriser le débardage des petits bois par le cheval) ;

Volume estimé sur base des hauteurs (H22) / décroissances par classe de circonférence.

**LOT 12**

Cantonnement SPA



Propriété THEUX CNE

**INFORMATIONS :** BEDEUR Christoph, 087/299080, 0479/86974720,3265 Ha; 180 bois; cube moyen : 809 dm<sup>3</sup>; circ moyenne : 101 cm; 146 m3 grumes

Comp/Pa : 105/32, 105/40

Lieu(x) - dit(s)

FAGNE ST REMACLE. - cpe 1

Estimation : _____	Mise à prix : _____	Adjudicataire : _____
Offre : _____	Approbation : _____	Permis d'exploiter : _____

LOT 12		EPICEA		PIN SYLVESTRE		PIN SYLVESTRE			
Espèce	Coupe	AMELIORATION		AMELIORATION		AMELIORATION			
Qualité	Type	NORMAL		NORMAL		SEC			
		NORMAL		NORMAL		NORMAL			
Circ.	Diam.	Nombre	Volume	Nombre	Volume	Nombre	Volume	Nombre	Volume
25	8,0	1		-		-		-	
35	11,0	6	0,409 m <sup>3</sup>	-	-	-	-	-	-
45	14,5	5		-		-		-	
55	17,5	4	1,572 m <sup>3</sup>	-	-	-	-	-	-
65	20,5	1	0,291 m <sup>3</sup>	-	-	-	-	-	-
75	24,0	5		2		-		-	
85	27,0	12	8,486 m <sup>3</sup>	15	8,906 m <sup>3</sup>	-	-	-	-
95	30,0	4		30		-		-	
105	33,5	5		21		-		-	
115	36,5	3	9,932 m <sup>3</sup>	28	62 m <sup>3</sup>	-	-	-	-
125	40,0	3		18		-		-	
135	43,0	1		2		-		-	
145	46,0	2	8,685 m <sup>3</sup>	7	35 m <sup>3</sup>	-	-	-	-
155	49,5	3	6,183 m <sup>3</sup>	1	2,061 m <sup>3</sup>	1	1,780 m <sup>3</sup>	-	-
Totaux Gr.		55	36 m <sup>3</sup>	124	108 m <sup>3</sup>	1	1,780 m <sup>3</sup>	-	-
Houp./tail.			-		-		-		-

813/2024/3506/A/12 Tri 005

Fiches (Comp/Pa:Fiche) : 105/32:2024/1308, 105/32:2024/1310, 105/32:2024/1309, 105/32:2024/1307, 105/40:2024/1314, 105/32:2024/1311, 105/40:2024/1313, 105/40:2024/1312

Remarques éventuelles pour le lot 12

Volume estimé sur base des hauteurs (H22) / décroissances par classe de circonférence.



**INFORMATIONS :** BEDEUR Christoph, 087/299080, 0479/869747  
 23,0934 Ha; 604 bois; cube moyen : 439 dm<sup>3</sup>; circ moyenne : 72 cm; 265 m3 grumes  
 Comp/Pa : 243/31, 243/32

Lieu(x) - dit(s)

ROHAIMONT - cpe 1

Estimation : _____	Mise à prix : _____	Adjudicataire : _____
Offre : _____	Approbation : _____	Permis d'exploiter : _____

LOT 13		EPICEA AMELIORATION NORMAL NORMAL		EPICEA AMELIORATION BORDURE NORMAL					
Circ.	Diam.	Nombre	Volume	Nombre	Volume	Nombre	Volume	Nombre	Volume
45	14,5	35		-		-		-	
55	17,5	122	31 m <sup>3</sup>	-	-	-	-	-	-
65	20,5	150	51 m <sup>3</sup>	1	0,366 m <sup>3</sup>	-	-	-	-
75	24,0	128		2		-		-	
85	27,0	82	101 m <sup>3</sup>	-	0,856 m <sup>3</sup>	-	-	-	-
95	30,0	42		-		-		-	
105	33,5	17		2		-		-	
115	36,5	10	59 m <sup>3</sup>	2	3,825 m <sup>3</sup>	-	-	-	-
125	40,0	6		-		-		-	
135	43,0	4		-		-		-	
145	46,0	1	17 m <sup>3</sup>	-	-	-	-	-	-
Totaux Gr.		597	259 m <sup>3</sup>	7	5,047 m <sup>3</sup>	-	-	-	-
Houp./tail.			-		-		-		-

813/2024/3506/A/13 Tri 005

Fiches (Comp/Pa:Fiche) : 243/32:2024/1343, 243/32:2024/1339, 243/31:2024/1344, 243/31:2024/1345, 243/32:2024/1338

Remarques éventuelles pour le lot 13

Volume estimé sur base des hauteurs (H22) / décroissances par classe de circonférence.





INFORMATIONS : BEDEUR Christoph, 087/299080, 0479/869747  
 49,2457 Ha; 687 bois; cube moyen : 1097 dm<sup>3</sup>; circ moyenne : 118 cm; 754 m<sup>3</sup> grumes  
 Comp/Pa : 243/32, 245/32

Lieu(x) - dit(s)

ROHAIMONT - cpe 1

Estimation : _____	Mise à prix : _____	Adjudicataire : _____
Offre : _____	Approbation : _____	Permis d'exploiter : _____

LOT 14		PIN SYLVESTRE		PIN SYLVESTRE		MELEZE DU JAPON			
Espèce		AMELIORATION		DEFINITIVE		AMELIORATION			
Coupe		NORMAL		NORMAL		NORMAL			
Qualité		NORMAL		NORMAL		NORMAL			
Type		NORMAL		NORMAL		NORMAL			
Circ.	Diam.	Nombre	Volume	Nombre	Volume	Nombre	Volume	Nombre	Volume
65	20,5	3	0,969 m <sup>3</sup>	-	-	-	-	-	-
75	24,0	-	-	2	-	-	-	-	-
85	27,0	10	5,500 m <sup>3</sup>	3	2,602 m <sup>3</sup>	1	0,550 m <sup>3</sup>	-	-
95	30,0	24	-	41	-	2	-	-	-
105	33,5	39	-	100	-	-	-	-	-
115	36,5	39	88 m <sup>3</sup>	154	261 m <sup>3</sup>	5	6,609 m <sup>3</sup>	-	-
125	40,0	6	-	100	-	3	-	-	-
135	43,0	11	-	71	-	-	-	-	-
145	46,0	4	31 m <sup>3</sup>	44	299 m <sup>3</sup>	-	3,837 m <sup>3</sup>	-	-
155	49,5	-	-	17	-	-	-	-	-
165	52,5	-	-	6	-	-	-	-	-
175	55,5	-	-	2	55 m <sup>3</sup>	-	-	-	-
Totaux Gr.		136	125 m <sup>3</sup>	540	618 m <sup>3</sup>	11	11 m <sup>3</sup>	-	-
Houp./tail.			-		-		-		-

813/2024/3506/A/14 Tri 005

Fiches (Comp/Pa:Fiche) : 243/32:2024/1346, 243/32:2024/1347, 243/32:2024/1341, 245/32:2024/1342, 243/32:2024/1340

Remarques éventuelles pour le lot 14

Volume estimé sur base des hauteurs (H22) / décroissances par classe de circonférence.



# COMMUNE DE PEPINSTER

VENTE PUBLIQUE PAR SOUMISSIONS

LOT PAR LOT

LES COUPES DE BOIS ORDINAIRES

POUR L'EXERCICE 2025

*Le mercredi 23 octobre 2024 dès 8h00*

**Salle communale de La Reid  
Route du Maquisard  
4910 La Reid**

\*\*\*\*\*

**TOTAL : 1 116 m<sup>3</sup>**

**Cantonement de Spa            3 lots            1 116 m<sup>3</sup>**

\*\*\*\*\*

**Régime de TVA appliqué : 2 %**

Les lots qui n'auraient pas été adjugés à la première séance de vente seront remis en vente par voie de soumissions cachetées sans nouvelle publicité.

**Ouverture des soumissions (seconde vente) :      Mercredi 06/11/2024 à 09h00**  
Hôtel de Ville de Pepinster  
Rue Neuve, 42  
4860 PEPINSTER







**INFORMATIONS :** BEDEUR Christoph, 087/299080, 0479/869747  
 15,5130 Ha; 410 bois; cube moyen : 1478 dm<sup>3</sup>; circ moyenne : 116 cm; 606 m3 grumes  
 Comp/Pa : 3/30, 4/33, 5/4, 6/12, 6/13

Lieu(x) - dit(s)

BOIS RITTEWEGER. - cpe 5

Estimation : _____	Mise à prix : _____	Adjudicataire : _____
Offre : _____	Approbation : _____	Permis d'exploiter : _____

LOT 1		EPICEA AMELIORATION NORMAL		EPICEA AMELIORATION DERACINE NORMAL		EPICEA DEFINITIVE NORMAL		EPICEA DEFINITIVE BORDURE NORMAL	
Espèce	Coupe	Nombre	Volume	Nombre	Volume	Nombre	Volume	Nombre	Volume
Qualité	Type								
Circ.	Diam.								
65	20,5	2	0,492 m <sup>3</sup>	-	-	-	-	-	-
75	24,0	24		-	-	-	-	-	-
85	27,0	53	40 m <sup>3</sup>	-	-	6	3,492 m <sup>3</sup>	-	-
95	30,0	57		-	-	9		1	
105	33,5	31		-	-	8		3	
115	36,5	24	97 m <sup>3</sup>	1	1,341 m <sup>3</sup>	4	19 m <sup>3</sup>	4	7,431 m <sup>3</sup>
125	40,0	10		-	-	6		-	-
135	43,0	1		-	-	4		2	
145	46,0	-	17 m <sup>3</sup>	-	-	3	23 m <sup>3</sup>	-	3,268 m <sup>3</sup>
155	49,5	-	-	-	-	2	5,059 m <sup>3</sup>	-	-
Totaux Gr.		202	154 m <sup>3</sup>	1	1,341 m <sup>3</sup>	42	51 m <sup>3</sup>	10	11 m <sup>3</sup>
Houp./tail.			-		-		-		-

813/2024/3423/A/1 Tri 005

LOT 1		DOUGLAS AMELIORATION NORMAL		PECTINE AMELIORATION NORMAL		GRANDIS AMELIORATION NORMAL		GRANDIS AMELIORATION SEC NORMAL	
Espèce	Coupe	Nombre	Volume	Nombre	Volume	Nombre	Volume	Nombre	Volume
Qualité	Type								
Circ.	Diam.								
75	24,0	-		-		2		-	
85	27,0	1	0,582 m <sup>3</sup>	-	-	3	2,874 m <sup>3</sup>	1	0,614 m <sup>3</sup>
95	30,0	1		-	-	2		-	
105	33,5	-		-	-	6		6	
115	36,5	-	0,768 m <sup>3</sup>	-	-	5	13 m <sup>3</sup>	3	8,823 m <sup>3</sup>
125	40,0	1		2		16		2	
135	43,0	2		-	-	11		3	
145	46,0	-	4,608 m <sup>3</sup>	-	2,680 m <sup>3</sup>	8	57 m <sup>3</sup>	1	9,550 m <sup>3</sup>
155	49,5	-		-	-	5		1	
165	52,5	-		-	-	4		1	
175	55,5	1	3,105 m <sup>3</sup>	-	-	4	39 m <sup>3</sup>	-	5,008 m <sup>3</sup>
185	59,0	-		-	-	3		-	
195	62,0	-		-	-	3	28 m <sup>3</sup>	-	-
Totaux Gr.		6	9,063 m <sup>3</sup>	2	2,680 m <sup>3</sup>	72	140 m <sup>3</sup>	18	24 m <sup>3</sup>
Houp./tail.			-		-		-		-

813/2024/3423/A/1 Tri 005

LOT 1		GRANDIS		TSUGA					
Espèce	Coupe	DEFINITIVE		DEFINITIVE					
Qualité	Type	NORMAL		NORMAL					
Circ.	Diam.	Nombre	Volume	Nombre	Volume	Nombre	Volume	Nombre	Volume
105	33,5	-		2		-		-	
115	36,5	-	-	1	3,491 m <sup>3</sup>	-	-	-	-
125	40,0	-		3		-		-	
135	43,0	3		2		-		-	
145	46,0	2	11 m <sup>3</sup>	2	14 m <sup>3</sup>	-	-	-	-
155	49,5	6		2		-		-	
165	52,5	8		-		-		-	
175	55,5	4	61 m <sup>3</sup>	-	5,620 m <sup>3</sup>	-	-	-	-
185	59,0	9		-		-		-	
195	62,0	4	62 m <sup>3</sup>	1	4,893 m <sup>3</sup>	-	-	-	-
205	65,0	2		1		-		-	
215	68,5	2		-		-		-	
225	71,5	2		-		-		-	
235	75,0	-		-		-		-	
245	78,0	1	48 m <sup>3</sup>	-	5,572 m <sup>3</sup>	-	-	-	-
Totaux Gr.		43	182 m <sup>3</sup>	14	34 m <sup>3</sup>	-	-	-	-
Houp./tail.			-		-		-		-

813/2024/3423/A/1 Tri 005

Fiches (Comp/Pa:Fiche) : 6/13:2024/1262, 5/4:2024/1192, 6/12:2024/1267, 3/30:2024/1229, 3/30:2024/1230, 6/12:2024/1265, 4/33:2024/1187, 5/4:2024/1197, 4/33:2024/1186, 6/12:2024/1263, 5/4:2024/1196, 5/4:2024/1191, 5/4:2024/1193, 6/12:2024/1264, 6/12:2024/1266

Remarques éventuelles pour le lot 1

Aucun rémanent de coupe, ni de passage dans le lit et sur les berges du cours d'eau (Art 38 §2 du Cdc) ;

Volume estimé sur base des hauteurs (H22) / décroissances par classe de circonférence.

**INFORMATIONS :** BEDEUR Christoph, 087/299080, 0479/869747

16,8147 Ha; 294 bois; cube moyen : 1314 dm<sup>3</sup>; circ moyenne : 119 cm; 386 m<sup>3</sup> grumes

Comp/Pa : 3/32, 4/32, 5/1

Lieu(x) - dit(s)

BOIS RITTEWEGER. - cpe 5

Estimation : _____	Mise à prix : _____	Adjudicataire : _____
Offre : _____	Approbation : _____	Permis d'exploiter : _____

LOT 2		PIN NOIR		PIN CORSE		MELEZE D'EUROPE		MELEZE DU JAPON	
Espèce	Coupe	AMELIORATION		AMELIORATION		AMELIORATION		AMELIORATION	
Qualité	Normal	NORMAL		NORMAL		NORMAL		NORMAL	
Type	Normal	NORMAL		NORMAL		NORMAL		NORMAL	
Circ.	Diam.	Nombre	Volume	Nombre	Volume	Nombre	Volume	Nombre	Volume
65	20,5	-	-	-	-	7	2,408 m <sup>3</sup>	-	-
75	24,0	-	-	-	-	10	-	-	-
85	27,0	1	0,582 m <sup>3</sup>	-	-	19	15 m <sup>3</sup>	-	-
95	30,0	14	-	1	-	10	-	5	-
105	33,5	25	-	3	-	7	-	6	-
115	36,5	33	69 m <sup>3</sup>	7	9,828 m <sup>3</sup>	7	20 m <sup>3</sup>	2	11 m <sup>3</sup>
125	40,0	37	-	9	-	1	-	1	-
135	43,0	18	-	9	-	1	-	-	-
145	46,0	9	103 m <sup>3</sup>	17	57 m <sup>3</sup>	-	2,974 m <sup>3</sup>	-	1,340 m <sup>3</sup>
155	49,5	2	-	12	-	-	-	-	-
165	52,5	1	-	13	-	-	-	-	-
175	55,5	-	7,444 m <sup>3</sup>	4	74 m <sup>3</sup>	-	-	-	-
185	59,0	-	-	1	-	-	-	-	-
195	62,0	-	-	1	7,606 m <sup>3</sup>	-	-	-	-
205	65,0	-	-	1	4,752 m <sup>3</sup>	-	-	-	-
Totaux Gr.		140	180 m <sup>3</sup>	78	153 m <sup>3</sup>	62	40 m <sup>3</sup>	14	12 m <sup>3</sup>
Houp./tail.			-		-		-		-

813/2024/3423/A/2 Tri 005

Fiches (Comp/Pa:Fiche) : 3/32:2024/1231, 3/32:2024/1235, 4/32:2024/1185, 3/32:2024/1232, 5/1:2024/1198, 3/32:2024/1234, 5/1:2024/1199, 3/32:2024/1233, 4/32:2024/1184

Remarques éventuelles pour le lot 2

Vu la présence des cloisonnements, la circulation des véhicules à moteur utilisés pour l'exploitation est permise uniquement sur ceux-ci. Dans le cas de l'utilisation d'une ébrancheuse, l'ébranchage se fera sur ces cloisonnements (Art 38 Cdc) ;

Volume estimé sur base des hauteurs (H22) / décroissances par classe de circonférence.

**LOT 3**

Cantonnement SPA



Propriété PEPINSTER CNE

INFORMATIONS : BEDEUR Christoph, 087/299080, 0479/869747  
 7,9300 Ha; 74 bois; cube moyen : 1680 dm<sup>3</sup>; circ moyenne : 132 cm; 124 m3 grumes  
 Comp/Pa : 5/1

Lieu(x) - dit(s)

BOIS RITTEWEGER. - cpe 5

Estimation : \_\_\_\_\_ Mise à prix : \_\_\_\_\_ Adjudicataire : \_\_\_\_\_  
 Offre : \_\_\_\_\_ Approbation : \_\_\_\_\_ Permis d'exploiter : \_\_\_\_\_

LOT 3		EPICEA		DOUGLAS					
Espèce	Coupe	AMELIORATION		AMELIORATION					
Qualité	Type	NORMAL		NORMAL					
Circ.	Diam.	Nombre	Volume	Nombre	Volume	Nombre	Volume	Nombre	Volume
85	27,0	-	-	1	0,582 m <sup>3</sup>	-	-	-	-
95	30,0	1		3		-		-	
105	33,5	-		12		-		-	
115	36,5	-	0,727 m <sup>3</sup>	7	20 m <sup>3</sup>	-	-	-	-
125	40,0	1		17		-		-	
135	43,0	1		7		-		-	
145	46,0	-	2,903 m <sup>3</sup>	7	49 m <sup>3</sup>	-	-	-	-
155	49,5	-		7		-		-	
165	52,5	-		4		-		-	
175	55,5	-	-	-	27 m <sup>3</sup>	-	-	-	-
185	59,0	-		3		-		-	
195	62,0	-	-	1	15 m <sup>3</sup>	-	-	-	-
205	65,0	-	-	2	9,504 m <sup>3</sup>	-	-	-	-
Totaux Gr.		3	3,630 m <sup>3</sup>	71	121 m <sup>3</sup>	-	-	-	-
Houp./tail.			-		-		-		-

813/2024/3423/A/3 Tri 005

Fiches (Comp/Pa:Fiche) : 5/1:2024/1194, 5/1:2024/1195

Remarques éventuelles pour le lot 3

Volume estimé sur base des hauteurs (H22) / décroissances par classe de circonférence.



# COMMUNE DE SPA

**VENTE PUBLIQUE PAR SOUMISSIONS**

**LOT PAR LOT**

**LES COUPES DE BOIS ORDINAIRES**

**POUR L'EXERCICE 2025**

*Le mercredi 23 octobre 2024 dès 8h00*

**Salle communale de La Reid**

**Route du Maquisard**

**4910 La Reid**

\*\*\*\*\*

**TOTAL : 1 026 m<sup>3</sup>**

**Cantonement de Spa      2 lots      1 026 m<sup>3</sup>**

\*\*\*\*\*

**Régime de TVA appliqué : 2 %**

Les lots qui n'auraient pas été adjugés à la première séance de vente seront remis en vente par voie de soumissions cachetées sans nouvelle publicité.

**Ouverture des soumissions (seconde vente) :      Jeudi 14/11/2024 à 10h00**  
Administration communale  
Rue de l'Hôtel de Ville, 44  
4900 SPA





**INFORMATIONS :** RENARD Franck, 087/77.55.25, 0477 78 12 63  
 4,1255 Ha; 423 bois; cube moyen : 1874 dm<sup>3</sup>; circ moyenne : 138 cm; 793 m3 grumes  
 Comp/Pa : 2/2, 3/5

Lieu(x) - dit(s)

MAMBAYE - cpe 3

Estimation : _____	Mise à prix : _____	Adjudicataire : _____
Offre : _____	Approbation : _____	Permis d'exploiter : _____

LOT 1		EPICEA		TSUGA					
Espèce	Coupe	DEFINITIVE		DEFINITIVE					
Qualité	Type	NORMAL		NORMAL					
Circ.	Diam.	Nombre	Volume	Nombre	Volume	Nombre	Volume	Nombre	Volume
35	11,0	-	-	1	0,055 m <sup>3</sup>	-	-	-	-
45	14,5	-	-	-	-	-	-	-	-
55	17,5	-	-	-	-	-	-	-	-
65	20,5	-	-	-	-	-	-	-	-
75	24,0	-	-	-	-	-	-	-	-
85	27,0	-	-	1	0,699 m <sup>3</sup>	-	-	-	-
95	30,0	-	-	2	-	-	-	-	-
105	33,5	1	-	17	-	-	-	-	-
115	36,5	11	13 m <sup>3</sup>	32	56 m <sup>3</sup>	-	-	-	-
125	40,0	5	-	88	-	-	-	-	-
135	43,0	2	-	77	-	-	-	-	-
145	46,0	2	15 m <sup>3</sup>	68	399 m <sup>3</sup>	-	-	-	-
155	49,5	1	-	63	-	-	-	-	-
165	52,5	-	-	23	-	-	-	-	-
175	55,5	-	2,342 m <sup>3</sup>	17	261 m <sup>3</sup>	-	-	-	-
185	59,0	1	-	6	-	-	-	-	-
195	62,0	-	3,336 m <sup>3</sup>	3	33 m <sup>3</sup>	-	-	-	-
205	65,0	-	-	2	8,848 m <sup>3</sup>	-	-	-	-
Totaux Gr.		23	34 m <sup>3</sup>	400	759 m <sup>3</sup>	-	-	-	-
Houp./tail.		-	-	-	-	-	-	-	-

813/2024/3491/A/1 Tri 002

Fiches (Comp/Pa:Fiche) : 3/5:2024/423, 3/5:2024/424, 2/2:2024/421, 2/2:2024/422

Remarques éventuelles pour le lot 1

Les feuillus, même de petite taille, dans et aux abords de la coupe sont réservés ;

ATTENTION : comp. 3 / parc. 5 : captage en bordure de coupe : pas de passage de machines à moins de 30 m de la clôture.  
Lot situé dans le périmètre des sources de Spa et/ou à proximité d'un captage.

Prière de se conformer au document : « Travaux en zone de prévention et de surveillance » disponible sur simple demande au cantonnement de Spa.

Précautions principales à prendre :

- interdiction de circuler au moyen d'engins mécaniques dans un rayon de 35 mètres autour des captages ;
- interdiction d'utiliser des pesticides (insecticides ou fongicides) ;
- interdiction de dépôts non surveillés d'hydrocarbures ;
- interdiction d'exploiter les dimanches et jours fériés ;
- utilisation obligatoire d'huiles de chaîne et d'huiles hydrauliques biodégradables ;
- en cas de fuite ou pertes d'hydrocarbures, les travaux seront stoppés immédiatement. Le Service forestier (titulaire du triage, à défaut le chef de cantonnement) sera informé dans les minutes qui suivent ;

S'agissant d'une mise à blanc et afin de préserver les sols, les engins d'exploitation circuleront uniquement sur des tapis de branches rectilignes de maximum 5m de large et distancés de minimum 35m d'axe en axe (art 38 de Cdc) ;

Volume estimé sur base des hauteurs (H22) / décroissances par classe de circonférence.





**INFORMATIONS :** RENARD Franck, 087/77.55.25, 0477 78 12 63  
 29,6387 Ha; 295 bois; cube moyen : 678 dm<sup>3</sup>; circ moyenne : 89 cm; 200 m3 grumes; 33 m<sup>3</sup> houppiers  
 Comp/Pa : 13/1, 13/3, 13/4, 13/7

Lieu(x) - dit(s)

MEYERBEER - cpe 6

Estimation : _____	Mise à prix : _____	Adjudicataire : _____	
Offre : _____	Approbation : _____	Permis d'exploiter : _____	

LOT 2		CHENE		HETRE					
Espèce	Coupe	AMELIORATION		AMELIORATION					
Qualité	Type	NORMAL		NORMAL					
Circ.	Diam.	Nombre	Volume	Nombre	Volume	Nombre	Volume	Nombre	Volume
25	8,0	-	-	1	-	-	-	-	-
35	11,0	-	-	12	0,684 m <sup>3</sup>	-	-	-	-
45	14,5	-	-	29	-	-	-	-	-
55	17,5	-	-	40	11 m <sup>3</sup>	-	-	-	-
65	20,5	-	-	32	10 m <sup>3</sup>	-	-	-	-
75	24,0	-	-	17	-	-	-	-	-
85	27,0	-	-	11	-	-	-	-	-
95	30,0	-	-	3	16 m <sup>3</sup>	-	-	-	-
105	33,5	-	-	6	-	-	-	-	-
115	36,5	1	0,682 m <sup>3</sup>	2	7,419 m <sup>3</sup>	-	-	-	-
125	40,0	1	-	4	-	-	-	-	-
135	43,0	-	-	5	-	-	-	-	-
145	46,0	5	6,226 m <sup>3</sup>	-	12 m <sup>3</sup>	-	-	-	-
155	49,5	-	-	4	-	-	-	-	-
165	52,5	-	-	2	-	-	-	-	-
175	55,5	1	1,579 m <sup>3</sup>	4	15 m <sup>3</sup>	-	-	-	-
185	59,0	-	-	1	-	-	-	-	-
195	62,0	-	-	1	3,726 m <sup>3</sup>	-	-	-	-
205	65,0	-	-	3	-	-	-	-	-
215	68,5	1	2,384 m <sup>3</sup>	4	16 m <sup>3</sup>	-	-	-	-
Totaux Gr.		9	11 m <sup>3</sup>	181	92 m <sup>3</sup>	-	-	-	-
Houp./tail.			4 m <sup>3</sup>		29 m <sup>3</sup>		-		-

813/2024/3491/A/2 Tri 001

LOT 2		EPICEA		PIN SYLVESTRE					
Espèce	Coupe	AMELIORATION		AMELIORATION					
Qualité	Type	NORMAL		NORMAL					
Circ.	Diam.	Nombre	Volume	Nombre	Volume	Nombre	Volume	Nombre	Volume
55	17,5	3	0,522 m <sup>3</sup>	-	-	-	-	-	-
65	20,5	3	0,873 m <sup>3</sup>	-	-	-	-	-	-
75	24,0	20		-	-	-	-	-	-
85	27,0	18	19 m <sup>3</sup>	-	-	-	-	-	-
95	30,0	16		-	-	-	-	-	-
105	33,5	15		-	-	-	-	-	-
115	36,5	10	36 m <sup>3</sup>	-	-	-	-	-	-
125	40,0	3		1		-	-	-	-
135	43,0	2		-	-	-	-	-	-
145	46,0	-	6,963 m <sup>3</sup>	1	2,369 m <sup>3</sup>	-	-	-	-
155	49,5	-		1		-	-	-	-
165	52,5	-		4		-	-	-	-
175	55,5	-	-	2	14 m <sup>3</sup>	-	-	-	-
185	59,0	-		3		-	-	-	-
195	62,0	-	-	2	14 m <sup>3</sup>	-	-	-	-
205	65,0	-	-	1	3,441 m <sup>3</sup>	-	-	-	-
Totaux Gr.		90	63 m <sup>3</sup>	15	34 m <sup>3</sup>	-	-	-	-
Houp./tail.			-		-	-	-	-	-

813/2024/3491/A/2 Tri 001

Fiches (Comp/Pa:Fiche) : 13/7:2024/406, 13/1:2024/408, 13/7:2024/407, 13/4:2024/412, 13/1:2024/410, 13/3:2024/411, 13/1:2024/409

### Remarques éventuelles pour le lot 2

Lot situé dans le périmètre des sources de Spa et/ou à proximité d'un captage.

Prière de se conformer au document : « Travaux en zone de prévention et de surveillance » disponible sur simple demande au cantonnement de Spa.

Précautions principales à prendre :

- interdiction de circuler au moyen d'engins mécaniques dans un rayon de 35 mètres autour des captages ;
- interdiction d'utiliser des pesticides (insecticides ou fongicides) ;
- interdiction de dépôts non surveillés d'hydrocarbures ;
- interdiction d'exploiter les dimanches et jours fériés ;
- utilisation obligatoire d'huiles de chaîne et d'huiles hydrauliques biodégradables ;
- en cas de fuite ou pertes d'hydrocarbures, les travaux seront stoppés immédiatement. Le Service forestier (titulaire du triage, à défaut le chef de cantonnement) sera informé dans les minutes qui suivent ;

Rappel art. 31 du CGC : l'abattage des bois de plus de 100 cm à 1m50 est suspendu du 1er avril au 30 juin.

Volume estimé sur base des hauteurs (H22) / décroissances par classe de circonférence.

# COMMUNE DE JALHAY

VENTE PUBLIQUE PAR SOUMISSIONS

LOT PAR LOT

DES COUPES DE BOIS ORDINAIRES

POUR L'EXERCICE 2025

*Le vendredi 25 octobre 2024 dès 9h00*

**Complexe sportif,  
Avenue de la Salm, 170  
à 4980 TROIS-PONTS**

\*\*\*\*\*

**TOTAL : 12 694 m<sup>3</sup>**

<b>Cantonnement de Verviers</b>	<b><u>10 lots</u></b>	<b>5 123 m<sup>3</sup></b>
<b>Cantonnement de Spa</b>	<b><u>6 lots</u></b>	<b>7 571 m<sup>3</sup></b>

\*\*\*\*\*

**Régime de TVA appliqué : 2 %**

Les lots qui n'auraient pas été adjugés à la première séance de vente seront remis en vente par voie de soumissions cachetées sans nouvelle publicité.

**Ouverture des soumissions (seconde vente):** **Vendredi 08/11/2024 à 14h00**  
Administration communale  
Rue de la Fagne, 46  
4845 JALHAY





**INFORMATIONS :** COUNE Tennessee, 0498/19 58 14,  
37,2358 Ha; 631 bois; cube moyen : 901 dm<sup>3</sup>; circ moyenne : 97 cm; 568 m3 grumes  
Comp/Pa : 215/2, 215/10

Lieu(x) - dit(s)

La Billisse – En Houssé

Estimation : \_\_\_\_\_ Mise à prix : \_\_\_\_\_ Adjudicataire : \_\_\_\_\_  
Offre : \_\_\_\_\_ Approbation : \_\_\_\_\_ Permis d'exploiter : \_\_\_\_\_

LOT 1		CHENE AMELIORATION NORMAL NORMAL		CHENE AMELIORATION DERACINE NORMAL		CHENE AMELIORATION SEC NORMAL		CHENE SECURITE SEC NORMAL	
Espèce	Coupe	Nombre	Volume	Nombre	Volume	Nombre	Volume	Nombre	Volume
Qualité	Type								
Circ.	Diam.								
55	17,5	1	0,207 m <sup>3</sup>	-	-	-	-	-	-
65	20,5	7	2,142 m <sup>3</sup>	-	-	-	-	-	-
75	24,0	11		-		-		-	
85	27,0	30		-		-		-	
95	30,0	41	50 m <sup>3</sup>	-	-	-	-	-	-
105	33,5	48		-		-		1	
115	36,5	34	78 m <sup>3</sup>	-	-	-	-	-	0,877 m <sup>3</sup>
125	40,0	24		-		-		-	
135	43,0	20		-		1		-	
145	46,0	19	93 m <sup>3</sup>	-	-	-	1,485 m <sup>3</sup>	-	-
155	49,5	4		-		-		-	
165	52,5	3		-		1		-	
175	55,5	2	20 m <sup>3</sup>	-	-	-	2,244 m <sup>3</sup>	-	-
185	59,0	-	-	1	2,834 m <sup>3</sup>	-	-	2	5,668 m <sup>3</sup>
Totaux Gr.		244	243 m <sup>3</sup>	1	2,834 m <sup>3</sup>	2	3,729 m <sup>3</sup>	3	6,545 m <sup>3</sup>
Houp./tail.			-		-		-		-

831/2024/3265/1/1 Tri 007

LOT 1		HETRE		ER SYCOMORE		BOULEAU			
Espèce		AMELIORATION		AMELIORATION		AMELIORATION			
Coupe		NORMAL		NORMAL		NORMAL			
Qualité		NORMAL		NORMAL		NORMAL			
Type		NORMAL		NORMAL		NORMAL			
Circ.	Diam.	Nombre	Volume	Nombre	Volume	Nombre	Volume	Nombre	Volume
25	8,0	6		-		-		-	
35	11,0	17	1,212 m <sup>3</sup>	-	-	-	-	-	-
45	14,5	25		-		1		-	
55	17,5	34	11 m <sup>3</sup>	-	-	8	1,542 m <sup>3</sup>	-	-
65	20,5	51	17 m <sup>3</sup>	-	-	5	1,305 m <sup>3</sup>	-	-
75	24,0	52		-		15		-	
85	27,0	35		-		15		-	
95	30,0	23	62 m <sup>3</sup>	-	-	12	19 m <sup>3</sup>	-	-
105	33,5	14		1		1		-	
115	36,5	3	17 m <sup>3</sup>	-	0,706 m <sup>3</sup>	7	6,600 m <sup>3</sup>	-	-
125	40,0	6		-		1		-	
135	43,0	5		-		-		-	
145	46,0	4	23 m <sup>3</sup>	-	-	-	0,986 m <sup>3</sup>	-	-
155	49,5	1		-		-		-	
165	52,5	4		-		-		-	
175	55,5	6	28 m <sup>3</sup>	-	-	-	-	-	-
185	59,0	2		-		-		-	
195	62,0	6	26 m <sup>3</sup>	-	-	-	-	-	-
205	65,0	3		-		-		-	
215	68,5	8		-		-		-	
225	71,5	2		-		-		-	
235	75,0	-		-		-		-	
245	78,0	1	58 m <sup>3</sup>	-	-	-	-	-	-
255	81,0	1		-		-		-	
265	84,5	2		-		-		-	
275	87,5	-		-		-		-	
285	90,5	-		-		-		-	
295	94,0	-		-		-		-	
305	97,0	1		-		-		-	
315	100,5	-		-		-		-	
325	103,5	-		-		-		-	
335	106,5	1	36 m <sup>3</sup>	-	-	-	-	-	-
Totaux Gr.		313	279 m <sup>3</sup>	1	0,706 m <sup>3</sup>	65	29 m <sup>3</sup>	-	-
Houp./tail.			-		-		-		-

LOT 1		PIN SYLVESTRE							
Espèce		AMELIORATION							
Coupe		NORMAL							
Qualité		NORMAL							
Type		NORMAL							
Circ.	Diam.	Nombre	Volume	Nombre	Volume	Nombre	Volume	Nombre	Volume
115	36,5	1	0,916 m <sup>3</sup>	-	-	-	-	-	-
125	40,0	-		-		-		-	
135	43,0	-		-		-		-	
145	46,0	-	-	-	-	-	-	-	-
155	49,5	1	1,862 m <sup>3</sup>	-	-	-	-	-	-
Totaux Gr.		2	2,778 m <sup>3</sup>	-	-	-	-	-	-
Houp./tail.			-		-		-		-

831/2024/3265/1/1 Tri 007

Remarques éventuelles pour le lot 1

Création de cloisonnements d'exploitation et éclaircie ; circulation des engins d'exploitation uniquement sur ces cloisonnements et sur les voies de débardage renseignées par le service forestier.

Forte fréquentation touristique autour de la Statte: pas d'exploitation les week-ends et les jours fériés.

Estimation du volume sur base des hauteurs dominantes.

INFORMATIONS : COUNE Tennessee, 0498/19 58 14,  
16,9825 Ha; 894 bois; cube moyen : 769 dm<sup>3</sup>; circ moyenne : 88 cm; 687 m<sup>3</sup> grumes  
Comp/Pa : 215/3, 215/4, 216/7

Lieu(x) - dit(s)

La Bilisse

Estimation : \_\_\_\_\_ Mise à prix : \_\_\_\_\_ Adjudicataire : \_\_\_\_\_  
Offre : \_\_\_\_\_ Approbation : \_\_\_\_\_ Permis d'exploiter : \_\_\_\_\_

LOT 2		EPICEA AMELIORATION NORMAL		EPICEA AMELIORATION BORDURE NORMAL		EPICEA DEFINITIVE NORMAL NORMAL		DOUGLAS AMELIORATION NORMAL NORMAL	
Espèce	Coupe	Nombre	Volume	Nombre	Volume	Nombre	Volume	Nombre	Volume
Qualité	Type								
Circ.	Diam.								
35	11,0	1	0,067 m <sup>3</sup>	-	-	-	-	-	-
45	14,5	21		-		-		2	
55	17,5	51	14 m <sup>3</sup>	-	-	-	-	11	2,705 m <sup>3</sup>
65	20,5	115	37 m <sup>3</sup>	-	-	-	-	13	4,225 m <sup>3</sup>
75	24,0	140		-		1		17	
85	27,0	125	144 m <sup>3</sup>	1	0,582 m <sup>3</sup>	1	1,276 m <sup>3</sup>	10	13 m <sup>3</sup>
95	30,0	134		1		1		9	
105	33,5	84		4		4		2	
115	36,5	36	248 m <sup>3</sup>	5	11 m <sup>3</sup>	9	18 m <sup>3</sup>	-	8,586 m <sup>3</sup>
125	40,0	25		2		10		2	
135	43,0	20		1		4		-	
145	46,0	9	94 m <sup>3</sup>	1	7,130 m <sup>3</sup>	5	35 m <sup>3</sup>	-	2,686 m <sup>3</sup>
155	49,5	2		3		5		-	
165	52,5	1		-		3		-	
175	55,5	-	7,286 m <sup>3</sup>	-	7,449 m <sup>3</sup>	1	24 m <sup>3</sup>	-	-
185	59,0	-	-	1	3,511 m <sup>3</sup>	1	3,511 m <sup>3</sup>	-	-
Totaux Gr.		764	544 m <sup>3</sup>	19	30 m <sup>3</sup>	45	82 m <sup>3</sup>	66	31 m <sup>3</sup>
Houp./tail.			-		-		-		-

831/2024/3265/1/2 Tri 007

Remarques éventuelles pour le lot 2

Estimation du volume sur base des hauteurs dominantes.



**INFORMATIONS :** COUNE Tennessee, 0498/19 58 14,  
26,9741 Ha; 5095 bois; cube moyen : 185 dm<sup>3</sup>; circ moyenne : 50 cm; 943 m<sup>3</sup> grumes  
Comp/Pa : 216/4, 216/5, 216/6, 216/8, 216/14, 216/17

Lieu(x) - dit(s)

Moréfagne

Estimation : _____	Mise à prix : _____	Adjudicataire : _____
Offre : _____	Approbation : _____	Permis d'exploiter : _____

LOT 3		EPICEA		EPICEA		SITKA		DOUGLAS	
Espèce	AMELIORATION	AMELIORATION	BORDURE	AMELIORATION	AMELIORATION	AMELIORATION	AMELIORATION	AMELIORATION	AMELIORATION
Coupe	NORMAL	NORMAL	NORMAL	NORMAL	NORMAL	NORMAL	NORMAL	NORMAL	NORMAL
Qualité	NORMAL	NORMAL	NORMAL	NORMAL	NORMAL	NORMAL	NORMAL	NORMAL	NORMAL
Type	NORMAL	NORMAL	NORMAL	NORMAL	NORMAL	NORMAL	NORMAL	NORMAL	NORMAL
Circ.	Diam.	Nombre	Volume	Nombre	Volume	Nombre	Volume	Nombre	Volume
25	8,0	403		5		11		-	
35	11,0	1 286	80 m <sup>3</sup>	11	0,767 m <sup>3</sup>	61	3,564 m <sup>3</sup>	1	0,071 m <sup>3</sup>
45	14,5	1 171		9		53		3	
55	17,5	742	280 m <sup>3</sup>	8	2,684 m <sup>3</sup>	42	15 m <sup>3</sup>	19	4,610 m <sup>3</sup>
65	20,5	396	118 m <sup>3</sup>	6	1,738 m <sup>3</sup>	29	9,198 m <sup>3</sup>	14	4,550 m <sup>3</sup>
75	24,0	199		2		19		13	
85	27,0	105	143 m <sup>3</sup>	1	1,328 m <sup>3</sup>	14	17 m <sup>3</sup>	9	11 m <sup>3</sup>
95	30,0	48		6		11		8	
105	33,5	18		5		3		1	
115	36,5	5	56 m <sup>3</sup>	-	8,169 m <sup>3</sup>	-	11 m <sup>3</sup>	3	10 m <sup>3</sup>
125	40,0	2		-		-		1	
135	43,0	2		-		-		-	
145	46,0	2	9,168 m <sup>3</sup>	-	-	-	-	-	1,343 m <sup>3</sup>
155	49,5	1	2,056 m <sup>3</sup>	-	-	-	-	-	-
Totaux Gr.		4 380	688 m <sup>3</sup>	53	15 m <sup>3</sup>	243	56 m <sup>3</sup>	72	32 m <sup>3</sup>
Houp./tail.			-		-		-		-

831/2024/3265/1/3 Tri 007

LOT 3		MELEZE D'EUROPE							
Espèce	AMELIORATION								
Coupe	NORMAL								
Qualité	NORMAL								
Type	NORMAL								
Circ.	Diam.	Nombre	Volume	Nombre	Volume	Nombre	Volume	Nombre	Volume
25	8,0	1		-		-		-	
35	11,0	-	0,019 m <sup>3</sup>	-	-	-	-	-	-
45	14,5	12		-		-		-	
55	17,5	45	12 m <sup>3</sup>	-	-	-	-	-	-
65	20,5	93	31 m <sup>3</sup>	-	-	-	-	-	-
75	24,0	93		-		-		-	
85	27,0	55	73 m <sup>3</sup>	-	-	-	-	-	-
95	30,0	31		-		-		-	
105	33,5	15		-		-		-	
115	36,5	1	36 m <sup>3</sup>	-	-	-	-	-	-
125	40,0	1	1,220 m <sup>3</sup>	-	-	-	-	-	-
Totaux Gr.		347	153 m <sup>3</sup>	-	-	-	-	-	-
Houp./tail.			-		-		-		-

831/2024/3265/1/3 Tri 007

Remarques éventuelles pour le lot 3

Circulation des engins d'exploitation uniquement sur cloisonnements existants et création de cloisonnements (à l'exception de certaines parcelles qui n'en sont pas pourvues).

Estimation du volume sur base des hauteurs dominantes.

**INFORMATIONS :** COUNE Tennessee, 0498/19 58 14,  
11,5124 Ha; 1371 bois; cube moyen : 1018 dm<sup>3</sup>; circ moyenne : 103 cm; 1396 m<sup>3</sup> grumes  
Comp/Pa : 209/4

Lieu(x) - dit(s)

Wihonfagne

Estimation : \_\_\_\_\_ Mise à prix : \_\_\_\_\_ Adjudicataire : \_\_\_\_\_  
Offre : \_\_\_\_\_ Approbation : \_\_\_\_\_ Permis d'exploiter : \_\_\_\_\_

LOT 4		EPICEA DEFINITIVE NORMAL NORMAL		EPICEA DEFINITIVE BORDURE NORMAL					
Espèce	Coupe	Nombre	Volume	Nombre	Volume	Nombre	Volume	Nombre	Volume
Qualité	Type								
Circ.	Diam.								
35	11,0	2	0,156 m <sup>3</sup>	-	-	-	-	-	-
45	14,5	7		1		-		-	
55	17,5	31	8,685 m <sup>3</sup>	7	1,762 m <sup>3</sup>	-	-	-	-
65	20,5	54	19 m <sup>3</sup>	16	5,452 m <sup>3</sup>	-	-	-	-
75	24,0	109		11		-		-	
85	27,0	153	152 m <sup>3</sup>	17	16 m <sup>3</sup>	-	-	-	-
95	30,0	219		16		-		-	
105	33,5	221		21		-		-	
115	36,5	154	587 m <sup>3</sup>	10	45 m <sup>3</sup>	-	-	-	-
125	40,0	131		12		-		-	
135	43,0	61		13		-		-	
145	46,0	39	368 m <sup>3</sup>	11	59 m <sup>3</sup>	-	-	-	-
155	49,5	28		5		-		-	
165	52,5	9		5		-		-	
175	55,5	2	91 m <sup>3</sup>	-	23 m <sup>3</sup>	-	-	-	-
185	59,0	-		2		-		-	
195	62,0	-	-	1	9,552 m <sup>3</sup>	-	-	-	-
205	65,0	-		1		-		-	
215	68,5	-	-	2	12 m <sup>3</sup>	-	-	-	-
Totaux Gr.		1 220	1 226 m <sup>3</sup>	151	172 m <sup>3</sup>	-	-	-	-
Houp./tail.			-		-	-	-	-	-

831/2024/3265/1/4 Tri 007

Remarques éventuelles pour le lot 4

Exploitation sur lits de branches et uniquement en période suffisamment sèche (zone humide et tourbeuse).

Estimation du volume sur base des hauteurs dominantes.

INFORMATIONS : COUNE Tennessee, 0498/19 58 14,  
 10,3150 Ha; 844 bois; cube moyen : 93 dm<sup>3</sup>; circ moyenne : 40 cm; 78 m<sup>3</sup> grumes  
 Comp/Pa : 212/11, 213/3, 214/5, 214/13

Lieu(x) - dit(s)

Vieux Marchés

Estimation : _____	Mise à prix : _____	Adjudicataire : _____
Offre : _____	Approbation : _____	Permis d'exploiter : _____

LOT 5		EPICEA		DOUGLAS					
Espèce	Coupe	AMELIORATION		AMELIORATION					
Qualité	Type	NORMAL		NORMAL					
Type		NORMAL		NORMAL					
Circ.	Diam.	Nombre	Volume	Nombre	Volume	Nombre	Volume	Nombre	Volume
25	8,0	126		41		-		-	
35	11,0	177	12 m <sup>3</sup>	39	2,634 m <sup>3</sup>	-		-	
45	14,5	125		46		-		-	
55	17,5	79	29 m <sup>3</sup>	21	8,154 m <sup>3</sup>	-		-	
65	20,5	33	9,249 m <sup>3</sup>	19	4,673 m <sup>3</sup>	-		-	
75	24,0	9		5		-		-	
85	27,0	2	4,463 m <sup>3</sup>	-	1,735 m <sup>3</sup>	-		-	
Totaux Gr.		551	55 m <sup>3</sup>	171	17 m <sup>3</sup>	-		-	
Houp./tail.			-		-	-		-	

831/2024/3265/1/5 Tri 007

LOT 5		BOULEAU							
Espèce	Coupe	AMELIORATION							
Qualité	Type	NORMAL							
Type		NORMAL							
Circ.	Diam.	Nombre	Volume	Nombre	Volume	Nombre	Volume	Nombre	Volume
25	8,0	54		-		-		-	
35	11,0	44	3,388 m <sup>3</sup>	-		-		-	
45	14,5	17		-		-		-	
55	17,5	4	2,439 m <sup>3</sup>	-		-		-	
65	20,5	3	0,732 m <sup>3</sup>	-		-		-	
Totaux Gr.		122	6,559 m <sup>3</sup>	-		-		-	
Houp./tail.			-		-	-		-	

831/2024/3265/1/5 Tri 007

Remarques éventuelles pour le lot 5

Création de cloisonnements et éclaircies.

Volume estimé sur base de la hauteur dominante.



**INFORMATIONS :** FALCO Pascal, 0475/80.65.36,  
2,0377 Ha; 126 bois; cube moyen : 542 dm<sup>3</sup>; circ moyenne : 77 cm; 68 m3 grumes  
Comp/Pa : 1/1

**Lieu(x) - dit(s)**

NOIRE FOXHALLE - CROUPION

Estimation : \_\_\_\_\_ Mise à prix : \_\_\_\_\_ Adjudicataire : \_\_\_\_\_  
Offre : \_\_\_\_\_ Approbation : \_\_\_\_\_ Permis d'exploiter : \_\_\_\_\_

LOT 6		EPICEA		DOUGLAS					
Espèce	Coupe	AMELIORATION		AMELIORATION					
Qualité	Type	NORMAL		NORMAL					
Type		NORMAL		NORMAL					
Circ.	Diam.	Nombre	Volume	Nombre	Volume	Nombre	Volume	Nombre	Volume
35	11,0	1	0,073 m <sup>3</sup>	-	-	-	-	-	-
45	14,5	4		-		-		-	
55	17,5	13	3,708 m <sup>3</sup>	-	-	-	-	-	-
65	20,5	31	11 m <sup>3</sup>	-	-	-	-	-	-
75	24,0	33		-		-		-	
85	27,0	21	29 m <sup>3</sup>	-	-	-	-	-	-
95	30,0	11		-		-		-	
105	33,5	4		1		-		-	
115	36,5	1	14 m <sup>3</sup>	2	3,247 m <sup>3</sup>	-	-	-	-
125	40,0	-		2		-		-	
135	43,0	-		-		-		-	
145	46,0	-	-	1	4,621 m <sup>3</sup>	-	-	-	-
155	49,5	-		-		-		-	
165	52,5	-	-	1	2,463 m <sup>3</sup>	-	-	-	-
Totaux Gr.		119	58 m <sup>3</sup>	7	10 m <sup>3</sup>	-	-	-	-
Houp./tail.			-		-	-	-	-	-

831/2024/3265/1/6 Tri 006

**Remarques éventuelles pour le lot 6**

Ce lot comprend des bois d'éclaircie et la création de layons de 4 mètres.

Pour la création d'un cloisonnement, l'ébranchage doit se faire de manière à rassembler les branches dans le cloisonnement.

Volume estimé sur base de la hauteur dominante.

INFORMATIONS : FALCO Pascal, 0475/80.65.36,  
 5,0976 Ha; 506 bois; cube moyen : 653 dm<sup>3</sup>; circ moyenne : 83 cm; 331 m<sup>3</sup> grumes  
 Comp/Pa : 10/1, 10/2

Lieu(x) - dit(s)

WERFAT

Estimation : _____	Mise à prix : _____	Adjudicataire : _____
Offre : _____	Approbation : _____	Permis d'exploiter : _____

LOT 7		EPICEA AMELIORATION NORMAL		EPICEA AMELIORATION BORDURE NORMAL					
Espèce	Coupe	Nombre	Volume	Nombre	Volume	Nombre	Volume	Nombre	Volume
Qualité	Type								
Circ.	Diam.								
25	8,0	2		-		-		-	
35	11,0	6	0,454 m <sup>3</sup>	-		-		-	
45	14,5	32		-		-		-	
55	17,5	57	18 m <sup>3</sup>	-		-		-	
65	20,5	67	23 m <sup>3</sup>	-		-		-	
75	24,0	84		-		-		-	
85	27,0	76	89 m <sup>3</sup>	-		-		-	
95	30,0	65		-		-		-	
105	33,5	49		-		-		-	
115	36,5	23	129 m <sup>3</sup>	-		-		-	
125	40,0	26		1		-		-	
135	43,0	11		-		-		-	
145	46,0	3	61 m <sup>3</sup>	1	3,418 m <sup>3</sup>	-		-	
155	49,5	2	4,356 m <sup>3</sup>	1	2,239 m <sup>3</sup>	-		-	
Totaux Gr.		503	325 m <sup>3</sup>	3	5,657 m <sup>3</sup>	-		-	
Houp./tail.			-			-		-	

831/2024/3265/1/7 Tri 006

Remarques éventuelles pour le lot 7

Le cours d'eau doit rester dégagé en permanence de toute branche ou pointe.  
 Le fossé de la parcelle 1/2 ne peut pas être traversé par les engins d'exploitation.

Volume estimé sur base de la hauteur dominante.

**INFORMATIONS :** FALCO Pascal, 0475/80.65.36,  
4,5101 Ha; 304 bois; cube moyen : 1173 dm<sup>3</sup>; circ moyenne : 103 cm; 357 m3 grumes  
Comp/Pa : 11/2, 11/4

Lieu(x) - dit(s)

MOSS'E FAGNE

Estimation : \_\_\_\_\_ Mise à prix : \_\_\_\_\_ Adjudicataire : \_\_\_\_\_  
Offre : \_\_\_\_\_ Approbation : \_\_\_\_\_ Permis d'exploiter : \_\_\_\_\_

LOT 8		EPICEA AMELIORATION NORMAL NORMAL		EPICEA AMELIORATION BORDURE NORMAL		DOUGLAS AMELIORATION NORMAL NORMAL		MELEZE D'EUROPE AMELIORATION NORMAL NORMAL	
Circ.	Diam.	Nombre	Volume	Nombre	Volume	Nombre	Volume	Nombre	Volume
35	11,0	1	0,080 m <sup>3</sup>	-	-	-	-	-	-
45	14,5	2		-		-		-	
55	17,5	16	3,991 m <sup>3</sup>	-	-	-	-	-	-
65	20,5	32	11 m <sup>3</sup>	2	0,692 m <sup>3</sup>	-	-	-	-
75	24,0	28		2		-		-	
85	27,0	40	38 m <sup>3</sup>	2	2,202 m <sup>3</sup>	-	-	-	-
95	30,0	21		-		1		-	
105	33,5	20		2		2		1	
115	36,5	11	51 m <sup>3</sup>	-	1,950 m <sup>3</sup>	2	5,917 m <sup>3</sup>	3	4,450 m <sup>3</sup>
125	40,0	9		-		2		1	
135	43,0	5		-		7		-	
145	46,0	1	23 m <sup>3</sup>	-	-	3	23 m <sup>3</sup>	2	4,990 m <sup>3</sup>
155	49,5	1		-		7		-	
165	52,5	-		-		5		1	
175	55,5	2	7,389 m <sup>3</sup>	-	-	5	51 m <sup>3</sup>	-	2,316 m <sup>3</sup>
185	59,0	-		-		8		-	
195	62,0	-	-	-	-	1	35 m <sup>3</sup>	-	-
205	65,0	-		-		5		-	
215	68,5	-	-	-	-	5	50 m <sup>3</sup>	-	-
Totaux Gr.		189	134 m <sup>3</sup>	8	4,844 m <sup>3</sup>	53	165 m <sup>3</sup>	8	12 m <sup>3</sup>
Houp./tail.			-		-		-		-

831/2024/3265/1/8 Tri 006

LOT 8		MELEZE HYBRIDE AMELIORATION NORMAL NORMAL							
Circ.	Diam.	Nombre	Volume	Nombre	Volume	Nombre	Volume	Nombre	Volume
75	24,0	5		-		-		-	
85	27,0	7	6,900 m <sup>3</sup>	-	-	-	-	-	-
95	30,0	13		-		-		-	
105	33,5	8		-		-		-	
115	36,5	10	30 m <sup>3</sup>	-	-	-	-	-	-
125	40,0	3	4,092 m <sup>3</sup>	-	-	-	-	-	-
Totaux Gr.		46	41 m <sup>3</sup>	-	-	-	-	-	-
Houp./tail.			-		-		-		-

831/2024/3265/1/8 Tri 006

Remarques éventuelles pour le lot 8

Parcelle 2/8 (douglas): création d'une lisière par mise à blanc de 30 mètres de large et éclaircie sur le restant de la parcelle.  
Création d'un cloisonnement: l'ébranchage doit se faire de manière à rassembler les branches dans le cloisonnement.

Parcelles 2/9 et 2/10: les plages de semis délimitées par le service forestier sont à préserver.

Parcelle 2/11: la circulation des engins d'exploitation se fera sur les cloisonnements existants uniquement.

Parcelle 4/13: obligation de sortir les bois du côté du chemin forestier, faire attention à la ligne électrique.

Volume estimé sur base des hauteurs dominantes.



**INFORMATIONS :** FALCO Pascal, 0475/80.65.36,  
6,6240 Ha; 674 bois; cube moyen : 140 dm<sup>3</sup>; circ moyenne : 48 cm; 94 m3 grumes  
Comp/Pa : 17/2, 18/2

Lieu(x) - dit(s)

HEID FIRMIN, HEID THYS

Estimation : \_\_\_\_\_ Mise à prix : \_\_\_\_\_ Adjudicataire : \_\_\_\_\_  
Offre : \_\_\_\_\_ Approbation : \_\_\_\_\_ Permis d'exploiter : \_\_\_\_\_

LOT 9		EPICEA							
Espèce	Coupe	AMELIORATION							
Qualité	Type	NORMAL							
Type		NORMAL							
Circ.	Diam.	Nombre	Volume	Nombre	Volume	Nombre	Volume	Nombre	Volume
25	8,0	40		-		-		-	
35	11,0	158	8,974 m <sup>3</sup>	-		-		-	
45	14,5	229		-		-		-	
55	17,5	140	50 m <sup>3</sup>	-		-		-	
65	20,5	67	18 m <sup>3</sup>	-		-		-	
75	24,0	27		-		-		-	
85	27,0	6	13 m <sup>3</sup>	-		-		-	
95	30,0	2		-		-		-	
105	33,5	3		-		-		-	
115	36,5	1	4,335 m <sup>3</sup>	-		-		-	
125	40,0	-		-		-		-	
135	43,0	1	1,240 m <sup>3</sup>	-		-		-	
Totaux Gr.		674	96 m <sup>3</sup>	-		-		-	
Houp./tail.			-						

831/2024/3265/1/9 Tri 006

Remarques éventuelles pour le lot 9

Ce lot comprend des bois d'éclaircie et des cloisonnements.

C17 : création de layons de 4 mètres, l'ébranchage doit se faire de manière à rassembler les branches dans le cloisonnement.  
Pas de traversée de ruisseau avec les engins d'exploitation.

C18: la circulation des engins d'exploitation se fera sur les cloisonnements existants.  
Préserver les arbres objectifs marqués de points à la peinture blanche.

Volume estimé base sur les hauteurs dominantes.

INFORMATIONS : FALCO Pascal, 0475/80.65.36,  
 20,0233 Ha; 1311 bois; cube moyen : 459 dm<sup>3</sup>; circ moyenne : 72 cm; 601 m3 grumes  
 Comp/Pa : 27/1, 30/1, 31/1

Lieu(x) - dit(s)

FANGE LAMBOTTE

Estimation : \_\_\_\_\_ Mise à prix : \_\_\_\_\_ Adjudicataire : \_\_\_\_\_  
 Offre : \_\_\_\_\_ Approbation : \_\_\_\_\_ Permis d'exploiter : \_\_\_\_\_

LOT 10		EPICEA AMELIORATION NORMAL		EPICEA AMELIORATION BORDURE NORMAL					
Espèce	Coupe	Nombre	Volume	Nombre	Volume	Nombre	Volume	Nombre	Volume
Qualité	Type								
Circ.	Diam.								
35	11,0	31	2,151 m <sup>3</sup>	3	0,207 m <sup>3</sup>	-	-	-	-
45	14,5	135		4		-		-	
55	17,5	199	64 m <sup>3</sup>	-	0,552 m <sup>3</sup>	-	-	-	-
65	20,5	271	92 m <sup>3</sup>	-	-	-	-	-	-
75	24,0	245		-		-		-	
85	27,0	193	233 m <sup>3</sup>	1	0,600 m <sup>3</sup>	-	-	-	-
95	30,0	129		-		-		-	
105	33,5	57		1		-		-	
115	36,5	26	186 m <sup>3</sup>	4	5,584 m <sup>3</sup>	-	-	-	-
125	40,0	9		1		-		-	
135	43,0	1		-		-		-	
145	46,0	1	16 m <sup>3</sup>	-	1,378 m <sup>3</sup>	-	-	-	-
Totaux Gr.		1 297	593 m <sup>3</sup>	14	8,321 m <sup>3</sup>	-	-	-	-
Houp./tail.			-		-	-	-	-	-

831/2024/3265/1/10 Tri 006

Remarques éventuelles pour le lot 10

En raison de la faible portance des sols, le billonnage et l'emploi des porteurs sont interdits.

Volume estimé sur base de la hauteur dominante.



**INFORMATIONS :** THONON Amaury, 087/29 90 80, 0476 80 48 52  
 39,8311 Ha; 3201 bois; cube moyen : 1215 dm<sup>3</sup>; circ moyenne : 109 cm; 3890 m3 grumes  
 Comp/Pa : 120/6, 120/8, 120/9, 121/2, 122/18, 123/1, 123/2, 123/6, 123/10

Lieu(x) - dit(s)

HAUT NIVEZE. - cpe 6, HATRAI EST - cpe 6, FAGNE DE NIVEZE. - cpe 6, HATRAI OUEST - cpe 6

Estimation : _____	Mise à prix : _____	Adjudicataire : _____
Offre : _____	Approbation : _____	Permis d'exploiter : _____

LOT 11		EPICEA AMELIORATION NORMAL NORMAL		EPICEA AMELIORATION BORDURE NORMAL		EPICEA AMELIORATION SCOLYTE SEC RX NORMAL		EPICEA DEFINITIVE NORMAL NORMAL	
Circ.	Diam.	Nombre	Volume	Nombre	Volume	Nombre	Volume	Nombre	Volume
25	8,0	1		-		-		-	
35	11,0	5	0,423 m <sup>3</sup>	-	-	-	-	-	-
45	14,5	7		-		-		2	
55	17,5	13	4,510 m <sup>3</sup>	1	0,247 m <sup>3</sup>	-	-	2	0,838 m <sup>3</sup>
65	20,5	43	17 m <sup>3</sup>	-	-	-	-	2	0,774 m <sup>3</sup>
75	24,0	160		1		-		9	
85	27,0	329	316 m <sup>3</sup>	3	2,439 m <sup>3</sup>	1	0,688 m <sup>3</sup>	48	39 m <sup>3</sup>
95	30,0	476		2		2		105	
105	33,5	479		6		1		123	
115	36,5	327	1 369 m <sup>3</sup>	9	19 m <sup>3</sup>	1	4,111 m <sup>3</sup>	114	379 m <sup>3</sup>
125	40,0	232		10		2		64	
135	43,0	141		10		1		28	
145	46,0	64	747 m <sup>3</sup>	16	62 m <sup>3</sup>	-	4,955 m <sup>3</sup>	16	185 m <sup>3</sup>
155	49,5	53		13		-		8	
165	52,5	30		8		-		2	
175	55,5	15	252 m <sup>3</sup>	2	54 m <sup>3</sup>	-	-	1	28 m <sup>3</sup>
185	59,0	7		5		-		-	
195	62,0	5	42 m <sup>3</sup>	5	33 m <sup>3</sup>	1	3,693 m <sup>3</sup>	-	-
205	65,0	-		1		-		-	
215	68,5	-		1		-		-	
225	71,5	-		-		-		-	
235	75,0	-		-		-		-	
245	78,0	-	-	-	7,837 m <sup>3</sup>	-	-	-	-
255	81,0	-		1		-		-	
265	84,5	-		-		-		-	
275	87,5	-		-		-		-	
285	90,5	-		-		-		-	
295	94,0	-	-	1	13 m <sup>3</sup>	-	-	-	-
<b>Totaux Gr.</b>		<b>2 387</b>	<b>2 748 m<sup>3</sup></b>	<b>95</b>	<b>192 m<sup>3</sup></b>	<b>9</b>	<b>13 m<sup>3</sup></b>	<b>524</b>	<b>633 m<sup>3</sup></b>
Houp./tail.			-		-		-		-

813/2024/3265/A/11 Tri 007

LOT 11		EPICEA		EPICEA		PIN SYLVESTRE		MELEZE D'EUROPE	
Espèce	Coupe	DEFINITIVE		DEFINITIVE		AMELIORATION		AMELIORATION	
Qualité	Type	BORDURE		CASSE		NORMAL		NORMAL	
Type		NORMAL		NORMAL		NORMAL		NORMAL	
Circ.	Diam.	Nombre	Volume	Nombre	Volume	Nombre	Volume	Nombre	Volume
65	20,5	-	-	-	-	1	0,338 m³	-	-
75	24,0	-	-	-	-	-	-	-	-
85	27,0	7	4,445 m³	-	-	-	-	-	-
95	30,0	8	-	2	-	2	-	1	-
105	33,5	18	-	1	-	5	-	2	-
115	36,5	14	41 m³	-	2,889 m³	5	12 m³	3	6,641 m³
125	40,0	13	-	-	-	4	-	3	-
135	43,0	8	-	-	-	3	-	2	-
145	46,0	5	41 m³	-	-	-	9,814 m³	2	12 m³
155	49,5	5	-	-	-	-	-	-	-
165	52,5	3	-	-	-	-	-	2	-
175	55,5	2	24 m³	-	-	-	-	1	7,750 m³
185	59,0	-	-	-	-	-	-	-	-
195	62,0	1	3,402 m³	-	-	-	-	-	-
205	65,0	-	-	-	-	-	-	-	-
215	68,5	1	4,095 m³	-	-	-	-	-	-
Totaux Gr.		85	118 m³	3	2,889 m³	20	22 m³	16	26 m³
Houp./tail.			-		-		-		-

813/2024/3265/A/11 Tri 007

LOT 11		MELEZE DU JAPON					
Espèce	Coupe	DEFINITIVE					
Qualité	Type	NORMAL					
Type		NORMAL					
Circ.	Diam.	Nombre	Volume	Nombre	Volume	Nombre	Volume
75	24,0	1	-	-	-	-	-
85	27,0	-	0,555 m³	-	-	-	-
95	30,0	-	-	-	-	-	-
105	33,5	-	-	-	-	-	-
115	36,5	-	-	-	-	-	-
125	40,0	6	-	-	-	-	-
135	43,0	17	-	-	-	-	-
145	46,0	10	61 m³	-	-	-	-
155	49,5	11	-	-	-	-	-
165	52,5	10	-	-	-	-	-
175	55,5	3	61 m³	-	-	-	-
185	59,0	2	-	-	-	-	-
195	62,0	1	10 m³	-	-	-	-
205	65,0	-	-	-	-	-	-
215	68,5	1	4,366 m³	-	-	-	-
Totaux Gr.		62	137 m³	-	-	-	-
Houp./tail.			-		-		-

813/2024/3265/A/11 Tri 007



**LOT 11**

Cantonnement SPA



Propriété JALHAY CNE

123/2:2024/863, 123/2:2024/866, 123/2:2024/871, 123/2:2024/873, 121/2:2024/919, 122/18:2024/978, 122/18:2024/983, 120/6:2024/837, 120/6:2024/838, 123/2:2024/862, 123/2:2024/867, 123/2:2024/868, 120/8:2024/842, 121/2:2024/922, 120/8:2024/844, 120/9:2024/854, 121/2:2024/927, 121/2:2024/928, 122/18:2024/980, 120/8:2024/843, 123/2:2024/864, 123/1:2024/869, 123/2:2024/872, 123/6:2024/874, 121/2:2024/920, 121/2:2024/921, 121/2:2024/926, 122/18:2024/981, 122/18:2024/982, 120/9:2024/855, 123/2:2024/865, 123/6:2024/875, 121/2:2024/923

Remarques éventuelles pour le lot 11

S'agissant de mises à blanc et afin de préserver les sols, les engins d'exploitation circuleront uniquement sur des tapis de branches rectilignes de maximum 5m de large et distancés de minimum 35m d'axe en axe (art 38 de Cdc) ;

Vu la présence des cloisonnements, la circulation des véhicules à moteur utilisés pour l'exploitation est permise uniquement sur ceux-ci. Dans le cas de l'utilisation d'une ébrancheuse, l'ébranchage se fera sur ces cloisonnements (Art 38 Cdc) ;

Volume estimé sur base des hauteurs (H22) / décroissances par classe de circonférence.



**INFORMATIONS :** THONON Amaury, 087/29 90 80, 0476 80 48 52  
 46,9404 Ha; 2255 bois; cube moyen : 836 dm<sup>3</sup>; circ moyenne : 90 cm; 1884 m<sup>3</sup> grumes  
 Comp/Pa : 120/9, 121/1, 121/2, 121/3, 122/9, 122/10, 122/12, 122/14, 122/20, 122/22, 122/26, 122/27

Lieu(x) - dit(s)

HATRAI OUEST - cpe 6, HAUT NIVEZE. - cpe 6, FAGNE DE NIVEZE. - cpe 6

Estimation : _____	Mise à prix : _____	Adjudicataire : _____
Offre : _____	Approbation : _____	Permis d'exploiter : _____

LOT 12		EPICEA AMELIORATION NORMAL NORMAL		EPICEA AMELIORATION BORDURE NORMAL		EPICEA AMELIORATION SCOLYTE SEC RX NORMAL		EPICEA AMELIORATION CASSE NORMAL	
Espèce	Coupe	Qualité	Type	Circ.	Diam.	Nombre	Volume	Nombre	Volume
				25	8,0	6		-	
				35	11,0	22	1,563 m <sup>3</sup>	-	
				45	14,5	125		-	
				55	17,5	253	73 m <sup>3</sup>	-	
				65	20,5	203	69 m <sup>3</sup>	1	0,362 m <sup>3</sup>
				75	24,0	135		1	
				85	27,0	116	145 m <sup>3</sup>	4	3,030 m <sup>3</sup>
				95	30,0	138		6	
				105	33,5	146		9	
				115	36,5	115	438 m <sup>3</sup>	8	24 m <sup>3</sup>
				125	40,0	62		13	
				135	43,0	51		12	
				145	46,0	22	237 m <sup>3</sup>	21	78 m <sup>3</sup>
				155	49,5	8		8	
				165	52,5	4		11	
				175	55,5	1	33 m <sup>3</sup>	12	78 m <sup>3</sup>
				185	59,0	8		6	
				195	62,0	1	30 m <sup>3</sup>	5	35 m <sup>3</sup>
				205	65,0	1		4	
				215	68,5	2	13 m <sup>3</sup>	3	27 m <sup>3</sup>
Totaux Gr.		1 419	1 040 m <sup>3</sup>	124	245 m <sup>3</sup>	2	3,228 m <sup>3</sup>	2	1,032 m <sup>3</sup>
Houp./tail.			-		-		-		-

813/2024/3265/A/12 Tri 007



LOT 12		EPICEA		EPICEA		DOUGLAS		PIN SYLVESTRE	
Espèce	Coupe	SANITAIRE		SANITAIRE		AMELIORATION		AMELIORATION	
Qualité	Type	SCOLYTE VERT RX		SCOLYTE SEC RX		NORMAL		NORMAL	
Type		NORMAL		NORMAL		NORMAL		NORMAL	
Circ.	Diam.	Nombre	Volume	Nombre	Volume	Nombre	Volume	Nombre	Volume
25	8,0	-	-	-	-	1	-	-	-
35	11,0	-	-	-	-	3	0,229 m³	5	0,345 m³
45	14,5	-	-	-	-	14	-	11	-
55	17,5	-	-	-	-	33	8,990 m³	18	4,920 m³
65	20,5	-	-	-	-	34	11 m³	38	11 m³
75	24,0	-	-	1	-	25	-	29	-
85	27,0	2	1,342 m³	9	6,551 m³	24	27 m³	25	25 m³
95	30,0	11	-	16	-	16	-	40	-
105	33,5	7	-	20	-	14	-	60	-
115	36,5	5	23 m³	13	51 m³	6	35 m³	48	138 m³
125	40,0	3	-	7	-	1	-	39	-
135	43,0	3	-	2	-	1	-	32	-
145	46,0	-	9,729 m³	1	16 m³	-	3,240 m³	21	138 m³
155	49,5	-	-	-	-	-	-	15	-
165	52,5	-	-	1	-	1	-	5	-
175	55,5	-	-	-	2,601 m³	-	2,668 m³	6	58 m³
185	59,0	-	-	-	-	-	-	1	3,008 m³
Totaux Gr.		31	34 m³	70	76 m³	173	88 m³	393	378 m³
Houp./tail.			-		-		-		-

813/2024/3265/A/12 Tri 007

LOT 12		MELEZE D'EUROPE							
Espèce	Coupe	AMELIORATION							
Qualité	Type	NORMAL							
Type		NORMAL							
Circ.	Diam.	Nombre	Volume	Nombre	Volume	Nombre	Volume	Nombre	Volume
45	14,5	1	-	-	-	-	-	-	-
55	17,5	10	2,666 m³	-	-	-	-	-	-
65	20,5	13	4,719 m³	-	-	-	-	-	-
75	24,0	8	-	-	-	-	-	-	-
85	27,0	7	8,373 m³	-	-	-	-	-	-
95	30,0	1	-	-	-	-	-	-	-
105	33,5	1	1,765 m³	-	-	-	-	-	-
Totaux Gr.		41	18 m³	-	-	-	-	-	-
Houp./tail.			-		-		-		-

813/2024/3265/A/12 Tri 007

Fiches (Comp/Pa:Fiche) : 121/1:2024/910, 121/2:2024/929, 121/3:2024/933, 121/3:2024/935, 121/3:2024/944, 122/12:2024/969, 122/12:2024/970, 122/14:2024/973, 122/20:2024/989, 122/27:2024/1008, 122/27:2024/1009, 121/1:2024/912, 122/20:2024/990, 120/9:2024/846, 120/9:2024/848, 121/1:2024/911, 121/3:2024/932, 121/3:2024/942, 121/3:2024/945, 121/3:2024/946, 121/3:2024/949, 122/22:2024/995, 122/14:2024/331, 120/9:2024/852, 121/3:2024/937, 121/3:2024/941, 122/10:2024/962, 122/12:2024/966, 122/14:2024/975, 122/20:2024/988, 122/26:2024/1006, 120/9:2024/850, 120/9:2024/851, 121/1:2024/913, 121/2:2024/931, 121/3:2024/948, 122/10:2024/963, 122/20:2024/991, 122/20:2024/992, 122/20:2024/993, 122/22:2024/997, 120/9:2024/849, 121/3:2024/936, 122/9:2024/961, 122/12:2024/964, 122/12:2024/968, 122/14:2024/976, 122/22:2024/996, 122/26:2024/1007, 120/9:2024/847, 121/2:2024/930, 121/3:2024/934, 121/3:2024/939, 121/3:2024/940, 121/3:2024/943, 122/12:2024/971, 122/12:2024/972, 122/14:2024/974, 122/20:2024/994, 122/22:2024/998, 122/14:2024/330, 121/3:2024/938, 121/3:2024/947, 122/12:2024/965, 122/12:2024/967, 122/22:2024/999

Remarques éventuelles pour le lot 12

Présence de scolytés dans une zone humide, ils devront être coupés et évacués ;

Vu la présence des cloisonnements dans les peuplements de bois moyens, la circulation des véhicules à moteur utilisés pour l'exploitation est permise uniquement sur ceux-ci. Dans le cas de l'utilisation d'une ébrancheuse, l'ébranchage se fera sur ces cloisonnements (Art 38 Cdc) ;

Dans les peuplements constitués de pins sylvestre et épicéas de grosse circonférence (supérieur à 105 cm), la circulation des engins à moteur se fera selon des axes définis avec l'agent des forêts du triage concerné ;

Volume estimé sur base des hauteurs (H22) / décroissances par classe de circonférence.



**LOT 13**

Cantonnement SPA



Propriété JALHAY CNE

**INFORMATIONS :** THONON Amaury, 087/29 90 80, 0476 80 48 52  
 20,9008 Ha; 2926 bois; cube moyen : 206 dm<sup>3</sup>; circ moyenne : 52 cm; 604 m<sup>3</sup> grumes  
 Comp/Pa : 120/2, 120/3, 120/11, 121/1, 122/5, 122/8, 122/19, 122/23, 123/7, 123/11, 123/14

Lieu(x) - dit(s)

HAUT NIVEZE. - cpe 6, HATRAI EST - cpe 6, FAGNE DE NIVEZE. - cpe 6, HATRAI OUEST - cpe 6

Estimation : _____	Mise à prix : _____	Adjudicataire : _____
Offre : _____	Approbation : _____	Permis d'exploiter : _____

LOT 13		EPICEA AMELIORATION NORMAL NORMAL		EPICEA AMELIORATION CASSE NORMAL		SITKA AMELIORATION NORMAL NORMAL		DOUGLAS AMELIORATION NORMAL NORMAL	
Circ.	Diam.	Nombre	Volume	Nombre	Volume	Nombre	Volume	Nombre	Volume
25	8,0	141		-		3		13	
35	11,0	510	35 m <sup>3</sup>	1	0,062 m <sup>3</sup>	7	0,526 m <sup>3</sup>	41	2,948 m <sup>3</sup>
45	14,5	649		3		8		81	
55	17,5	514	192 m <sup>3</sup>	2	0,785 m <sup>3</sup>	1	1,291 m <sup>3</sup>	138	40 m <sup>3</sup>
65	20,5	276	87 m <sup>3</sup>	-	-	2	0,646 m <sup>3</sup>	106	34 m <sup>3</sup>
75	24,0	148		-		-		102	
85	27,0	47	92 m <sup>3</sup>	-	-	-	-	32	63 m <sup>3</sup>
95	30,0	20		-		-		14	
105	33,5	9		-		-		5	
115	36,5	1	24 m <sup>3</sup>	-	-	-	-	3	18 m <sup>3</sup>
125	40,0	1	1,260 m <sup>3</sup>	-	-	-	-	-	-
Totaux Gr.		2 316	431 m <sup>3</sup>	6	0,847 m <sup>3</sup>	21	2,463 m <sup>3</sup>	535	158 m <sup>3</sup>
Houp./tail.			-		-		-		-

813/2024/3265/A/13 Tri 007

LOT 13		DOUGLAS AMELIORATION CASSE NORMAL		PECTINE AMELIORATION NORMAL NORMAL		PIN SYLVESTRE AMELIORATION NORMAL NORMAL			
Circ.	Diam.	Nombre	Volume	Nombre	Volume	Nombre	Volume	Nombre	Volume
25	8,0	-		-		1		-	
35	11,0	-	-	1	0,052 m <sup>3</sup>	8	0,575 m <sup>3</sup>	-	-
45	14,5	-		-		4		-	
55	17,5	-	-	1	0,169 m <sup>3</sup>	9	2,343 m <sup>3</sup>	-	-
65	20,5	-	-	1	0,249 m <sup>3</sup>	14	4,060 m <sup>3</sup>	-	-
75	24,0	-		-		6		-	
85	27,0	-	-	-	-	2	3,368 m <sup>3</sup>	-	-
95	30,0	1	0,748 m <sup>3</sup>	-	-	-	-	-	-
Totaux Gr.		1	0,748 m <sup>3</sup>	3	0,470 m <sup>3</sup>	44	10 m <sup>3</sup>	-	-
Houp./tail.			-		-		-		-

813/2024/3265/A/13 Tri 007

Fiches (Comp/Pa:Fiche) : 122/19:2024/987, 122/23:2024/1000, 122/23:2024/1005, 123/7:2024/877, 123/14:2024/886,  
 121/1:2024/915, 121/1:2024/917, 120/2:2024/832, 123/7:2024/878, 122/5:2024/957, 122/8:2024/958, 122/23:2024/1003,  
 122/23:2024/1004, 120/11:2024/857, 123/11:2024/881, 121/1:2024/918, 123/11:2024/883, 123/11:2024/884, 122/8:2024/960,  
 122/19:2024/986, 122/23:2024/1002, 120/11:2024/856, 123/7:2024/880, 123/14:2024/885, 121/1:2024/916, 120/3:2024/834,  
 120/3:2024/835, 123/7:2024/879, 123/11:2024/882, 122/5:2024/955, 122/5:2024/956, 122/8:2024/959, 122/19:2024/984,  
 122/23:2024/1001, 120/2:2024/833, 121/1:2024/914, 122/5:2024/954, 122/19:2024/985

Remarques éventuelles pour le lot 13

Débusquage au cheval obligatoire pour tout les bois inférieurs à 95 cm de circonférence à 1,50 m du sol jusqu'au cloisonnement (cfr. circulaire 2686 du 27/12/2006 et lettre de l'Inspecteur général du 07/08/2015 visant à favoriser le débardage des petits bois par le cheval). Vu l'étroitesse des cloisonnements, le débardage à l'aide d'engins étroit et léger est à privilégier afin d'éviter l'étendue des dégâts significatif au sol et au peuplement ;

Volume estimé sur base des hauteurs (H22) / décroissances par classe de circonférence.



**INFORMATIONS :** THONON Amaury, 087/29 90 80, 0476 80 48 52  
 4,2541 Ha; 205 bois; cube moyen : 1333 dm<sup>3</sup>; circ moyenne : 98 cm; 273 m<sup>3</sup> grumes; 125 m<sup>3</sup> houppiers  
 Comp/Pa : 122/2

Lieu(x) - dit(s)

HATRAI OUEST - cpe 6

Estimation : _____	Mise à prix : _____	Adjudicataire : _____
Offre : _____	Approbation : _____	Permis d'exploiter : _____

LOT 14		CHENE		HETRE					
Espèce		AMELIORATION		AMELIORATION					
Coupe		NORMAL		NORMAL					
Qualité		NORMAL		NORMAL					
Type		NORMAL		NORMAL					
Circ.	Diam.	Nombre	Volume	Nombre	Volume	Nombre	Volume	Nombre	Volume
45	14,5	-	-	2	-	-	-	-	-
55	17,5	-	-	5	1,996 m <sup>3</sup>	-	-	-	-
65	20,5	-	-	13	6,370 m <sup>3</sup>	-	-	-	-
75	24,0	1	-	33	-	-	-	-	-
85	27,0	2	-	28	-	-	-	-	-
95	30,0	5	7,759 m <sup>3</sup>	30	76 m <sup>3</sup>	-	-	-	-
105	33,5	4	-	30	-	-	-	-	-
115	36,5	3	11 m <sup>3</sup>	14	65 m <sup>3</sup>	-	-	-	-
125	40,0	1	-	12	-	-	-	-	-
135	43,0	1	-	6	-	-	-	-	-
145	46,0	-	5,354 m <sup>3</sup>	9	67 m <sup>3</sup>	-	-	-	-
155	49,5	-	-	3	-	-	-	-	-
165	52,5	-	-	-	-	-	-	-	-
175	55,5	-	-	-	12 m <sup>3</sup>	-	-	-	-
185	59,0	-	-	-	-	-	-	-	-
195	62,0	-	-	2	13 m <sup>3</sup>	-	-	-	-
205	65,0	-	-	1	7,585 m <sup>3</sup>	-	-	-	-
Totaux Gr.		17	24 m <sup>3</sup>	188	249 m <sup>3</sup>	-	-	-	-
Houp./tail.			3 m <sup>3</sup>		122 m <sup>3</sup>		-		-

813/2024/3265/A/14 Tri 007

Fiches (Comp/Pa:Fiche) : 122/2:2024/951, 122/2:2024/952, 122/2:2024/953, 122/2:2024/950

Remarques éventuelles pour le lot 14

Vu la présence des cloisonnements, la circulation des véhicules à moteur utilisés pour l'exploitation est permise uniquement sur ceux-ci. Dans le cas de l'utilisation d'une ébrancheuse, l'ébranchage se fera sur ces cloisonnements (Art 38 Cdc). Les bois moins accessibles devront éventuellement être treuillés jusqu'au cloisonnement ;

Volume estimé sur base des hauteurs (H22) / décroissances par classe de circonférence.



**INFORMATIONS :** DAINE Mirabelle, 087/29 90 80, 0477 78 15 49  
 5,5985 Ha; 390 bois; cube moyen : 1536 dm<sup>3</sup>; circ moyenne : 123 cm; 599 m<sup>3</sup> grumes  
 Comp/Pa : 155/5, 155/6

Lieu(x) - dit(s)

Fagnou du Pont - cpe 6

Estimation : _____	Mise à prix : _____	Adjudicataire : _____
Offre : _____	Approbation : _____	Permis d'exploiter : _____

LOT 15		EPICEA AMELIORATION		EPICEA AMELIORATION		EPICEA DEFINITIVE		EPICEA DEFINITIVE	
Espèce		NORMAL		BORDURE		NORMAL		BORDURE	
Coupe		NORMAL		NORMAL		NORMAL		NORMAL	
Qualité		NORMAL		NORMAL		NORMAL		NORMAL	
Type		NORMAL		NORMAL		NORMAL		NORMAL	
Circ.	Diam.	Nombre	Volume	Nombre	Volume	Nombre	Volume	Nombre	Volume
45	14,5	1		1		-		-	
55	17,5	-	0,112 m <sup>3</sup>	1	0,296 m <sup>3</sup>	-	-	-	-
65	20,5	3	0,819 m <sup>3</sup>	3	0,819 m <sup>3</sup>	1	0,392 m <sup>3</sup>	-	-
75	24,0	6		3		-		-	
85	27,0	16	13 m <sup>3</sup>	3	2,610 m <sup>3</sup>	-	-	-	-
95	30,0	30		5		7		-	
105	33,5	30		7		16		2	
115	36,5	36	107 m <sup>3</sup>	5	13 m <sup>3</sup>	16	45 m <sup>3</sup>	2	4,496 m <sup>3</sup>
125	40,0	15		4		10		10	
135	43,0	10		3		10		6	
145	46,0	5	55 m <sup>3</sup>	-	8,266 m <sup>3</sup>	5	45 m <sup>3</sup>	8	40 m <sup>3</sup>
155	49,5	4		1		2		4	
165	52,5	-		-		-		2	
175	55,5	2	14 m <sup>3</sup>	-	1,690 m <sup>3</sup>	-	4,844 m <sup>3</sup>	1	17 m <sup>3</sup>
185	59,0	-		-		-		1	
195	62,0	-	-	-	-	1	3,790 m <sup>3</sup>	1	6,661 m <sup>3</sup>
205	65,0	-		-		-		-	
215	68,5	-		-		-		1	
225	71,5	-		-		-		-	
235	75,0	-		-		-		-	
245	78,0	1	3,998 m <sup>3</sup>	-	-	-	-	-	4,213 m <sup>3</sup>
Totaux Gr.		159	194 m <sup>3</sup>	36	27 m <sup>3</sup>	68	99 m <sup>3</sup>	38	72 m <sup>3</sup>
Houp./tail.			-		-		-		-

813/2024/3265/A/15 Tri 008



LOT 15		MELEZE DU JAPON		MELEZE DU JAPON					
Espèce	Coupe	AMELIORATION		AMELIORATION					
Qualité	Type	NORMAL		BORDURE					
Type		NORMAL		NORMAL					
Circ.	Diam.	Nombre	Volume	Nombre	Volume	Nombre	Volume	Nombre	Volume
115	36,5	3	3,963 m <sup>3</sup>	-	-	-	-	-	-
125	40,0	8		-		-		-	
135	43,0	12		1		-		-	
145	46,0	13	61 m <sup>3</sup>	3	7,275 m <sup>3</sup>	-	-	-	-
155	49,5	15		1		-		-	
165	52,5	8		5		-		-	
175	55,5	8	80 m <sup>3</sup>	-	14 m <sup>3</sup>	-	-	-	-
185	59,0	6		1		-		-	
195	62,0	3	31 m <sup>3</sup>	1	6,257 m <sup>3</sup>	-	-	-	-
205	65,0	1	3,997 m <sup>3</sup>	-	-	-	-	-	-
Totaux Gr.		77	180 m <sup>3</sup>	12	28 m <sup>3</sup>	-	-	-	-
Houp./tail.			-		-		-		-

813/2024/3265/A/15 Tri 008

Fiches (Comp/Pa:Fiche) : 155/6:2024/1437, 155/6:2024/1438, 155/5:2024/1434, 155/5:2024/1398, 155/5:2024/1477, 155/5:2024/1478, 155/5:2024/1433, 155/6:2024/1435, 155/6:2024/1436

Remarques éventuelles pour le lot 15

Pour les mises à blanc et afin de préserver les sols, les engins d'exploitation circuleront uniquement sur des tapis de branches rectilignes de maximum 5m de large et distancés de minimum 35m d'axe en axe (art 38 de Cdc) ;

Volume estimé sur base de la hauteur dominante.

**LOT 16**

Cantonnement SPA



Propriété JALHAY CNE

**INFORMATIONS :** DAINE Mirabelle, 087/29 90 80, 0477 78 15 49  
 9,5658 Ha; 1338 bois; cube moyen : 147 dm<sup>3</sup>; circ moyenne : 47 cm; 196 m3 grumes  
 Comp/Pa : 155/2, 156/2

Lieu(x) - dit(s)

Hockai - cpe 6, Fagnou du Pont - cpe 6

Estimation : _____	Mise à prix : _____	Adjudicataire : _____
Offre : _____	Approbation : _____	Permis d'exploiter : _____

LOT 16		EPICEA		SITKA		MELEZE DU JAPON			
Espèce	Coupe	AMELIORATION		AMELIORATION		AMELIORATION			
Qualité	Type	NORMAL		NORMAL		NORMAL			
Type		NORMAL		NORMAL		NORMAL			
Circ.	Diam.	Nombre	Volume	Nombre	Volume	Nombre	Volume	Nombre	Volume
25	8,0	60		3		-		-	
35	11,0	325	20 m <sup>3</sup>	20	1,334 m <sup>3</sup>	2	0,146 m <sup>3</sup>	-	-
45	14,5	432		31		1		-	
55	17,5	249	99 m <sup>3</sup>	28	9,914 m <sup>3</sup>	1	0,371 m <sup>3</sup>	-	-
65	20,5	98	28 m <sup>3</sup>	13	4,069 m <sup>3</sup>	5	1,640 m <sup>3</sup>	-	-
75	24,0	38		3		6		-	
85	27,0	14	22 m <sup>3</sup>	2	2,418 m <sup>3</sup>	2	3,802 m <sup>3</sup>	-	-
95	30,0	3	1,966 m <sup>3</sup>	-	-	2	1,428 m <sup>3</sup>	-	-
Totaux Gr.		1 219	171 m <sup>3</sup>	100	18 m <sup>3</sup>	19	7,387 m <sup>3</sup>	-	-
Houp./tail.			-		-		-		-

813/2024/3265/A/16 Tri 008

Fiches (Comp/Pa:Fiche) : 155/2:2024/1480, 156/2:2024/1476, 155/2:2024/1479, 155/2:2024/1482, 156/2:2024/1475,  
 155/2:2024/1481, 156/2:2024/1474

Remarques éventuelles pour le lot 16

Volume estimé sur base de la hauteur dominante.

# COMMUNE DE STAVELOT

VENTE PUBLIQUE PAR SOUMISSIONS

LOT PAR LOT

DES COUPES DE BOIS ORDINAIRES

POUR L'EXERCICE 2025

*Le vendredi 25 octobre 2024 dès 9h00*

**Complexe sportif,  
Avenue de la Salm, 170  
à 4980 TROIS-PONTS**

\*\*\*\*\*

**TOTAL : 5 857 m<sup>3</sup>**

**Cantonnement de Spa**

**6 lots**

**5 857 m<sup>3</sup>**

\*\*\*\*\*

**Régime de TVA appliqué : 6 %**

Les lots qui n'auraient pas été adjugés à la première séance de vente seront remis en vente par voie de soumissions cachetées sans nouvelle publicité.

**Ouverture des soumissions (seconde vente):**

**Lundi 18/11/2024 à 10h00**  
Administration communale  
Place St-Remacle, 32  
4970 STAVELOT





**LOT 101**

Cantonnement SPA



Propriété STAVELLOT CNE

**INFORMATIONS :** BIEMONT Damien, 087/29 90 80, 0470 58 05 79

25,4087 Ha; 4130 bois; cube moyen : 161 dm<sup>3</sup>; circ moyenne : 49 cm; 667 m<sup>3</sup> grumes

Comp/Pa : 11/4, 11/6, 14/1, 14/4, 14/6, 15/2, 34/3

Lieu(x) - dit(s)

Grands Sarts - cpe 5, BLANCHES PIERRES - cpe 5, GRANDS SARTS - cpe 5, BODSEUX EST - cpe 5

Estimation : _____	Mise à prix : _____	Adjudicataire : _____
Offre : _____	Approbation : _____	Permis d'exploiter : _____

LOT 101		EPICEA		DOUGLAS					
Espèce	Coupe	AMELIORATION		AMELIORATION					
Qualité	Type	NORMAL		NORMAL					
Circ.	Diam.	Nombre	Volume	Nombre	Volume	Nombre	Volume	Nombre	Volume
25	8,0	241		8		-		-	
35	11,0	721	40 m <sup>3</sup>	43	2,251 m <sup>3</sup>	-	-	-	-
45	14,5	1 232		45		-		-	
55	17,5	1 015	320 m <sup>3</sup>	15	7,455 m <sup>3</sup>	-	-	-	-
65	20,5	523	158 m <sup>3</sup>	8	2,352 m <sup>3</sup>	-	-	-	-
75	24,0	203		1		-		-	
85	27,0	47	115 m <sup>3</sup>	-	0,372 m <sup>3</sup>	-	-	-	-
95	30,0	24		-		-		-	
105	33,5	3		-		-		-	
115	36,5	1	22 m <sup>3</sup>	-	-	-	-	-	-
Totaux Gr.		4 010	655 m <sup>3</sup>	120	12 m <sup>3</sup>	-	-	-	-
Houp./tail.			-		-		-		-

813/2024/3496/A/101 Tri 009

Fiches (Comp/Pa:Fiche) : 34/3:2024/456, 15/2:2024/459, 11/4:2024/463, 11/6:2024/462, 14/1:2024/457, 14/1:2024/458, 14/6:2024/460, 14/4:2024/461

Remarques éventuelles pour le lot 101

Débusquage au cheval obligatoire (Cf. circulaire 2686 du 27/12/2006 et lettre de l'Inspecteur général du 07/08/2015 visant à favoriser le débardage des petits bois par le cheval) ;

Volume du comp. 11 (Bodseux Est) est de 222 m<sup>3</sup> ;

Pour raisons sylvicoles, aucune prorogation des délais d'exploitation ne sera accordée ;

Volume estimé sur base des hauteurs (H22) / décroissances par classe de circonférence.



**INFORMATIONS :** BIEMONT Damien, 087/29 90 80, 0470 58 05 79  
 38,7580 Ha; 2839 bois; cube moyen : 435 dm<sup>3</sup>; circ moyenne : 73 cm; 1236 m<sup>3</sup> grumes  
 Comp/Pa : 12/1, 16/1, 17/6, 17/8, 17/9, 17/10, 19/6, 19/7

Lieu(x) - dit(s)

RY DE HOCKAI - cpe 5, RENARD FONTAINE - cpe 5, ROND FAWEUX - cpe 5, GRANDS SARTS - cpe 5

Estimation : _____	Mise à prix : _____	Adjudicataire : _____
Offre : _____	Approbation : _____	Permis d'exploiter : _____

LOT 102		EPICEA		EPICEA		DOUGLAS			
Espèce	Coupe	AMELIORATION		AMELIORATION		AMELIORATION			
Qualité		NORMAL		CASSE		NORMAL			
Type		NORMAL		NORMAL		NORMAL			
Circ.	Diam.	Nombre	Volume	Nombre	Volume	Nombre	Volume	Nombre	Volume
25	8,0	2		-		-		-	
35	11,0	34	1,687 m <sup>3</sup>	4	0,161 m <sup>3</sup>	1	0,056 m <sup>3</sup>	-	-
45	14,5	111		17		2		-	
55	17,5	274	67 m <sup>3</sup>	66	13 m <sup>3</sup>	25	5,656 m <sup>3</sup>	-	-
65	20,5	516	152 m <sup>3</sup>	166	45 m <sup>3</sup>	61	20 m <sup>3</sup>	-	-
75	24,0	410		223		69		-	
85	27,0	248	332 m <sup>3</sup>	172	188 m <sup>3</sup>	54	68 m <sup>3</sup>	-	-
95	30,0	123		74		28		-	
105	33,5	53		23		23		-	
115	36,5	14	158 m <sup>3</sup>	10	86 m <sup>3</sup>	14	63 m <sup>3</sup>	-	-
125	40,0	7		-		3		-	
135	43,0	4		-		1		-	
145	46,0	1	18 m <sup>3</sup>	2	3,772 m <sup>3</sup>	3	12 m <sup>3</sup>	-	-
155	49,5	-		-		-		-	
165	52,5	-		-		1	2,548 m <sup>3</sup>	-	-
Totaux Gr.		1 797	729 m <sup>3</sup>	757	336 m <sup>3</sup>	285	171 m <sup>3</sup>	-	-
Houp./tail.			-		-		-		-

813/2024/3496/A/102 Tri 009

Fiches (Comp/Pa:Fiche) : 19/7:2024/476, 19/6:2024/473, 17/10:2024/482, 17/6:2024/488, 12/1:2024/472, 17/8:2024/478, 16/1:2024/474, 17/10:2024/481, 17/9:2024/484, 17/10:2024/480, 12/1:2024/471, 17/9:2024/485, 19/7:2024/475, 19/7:2024/477, 17/6:2024/487, 17/8:2024/479, 17/9:2024/483, 17/6:2024/486

Remarques éventuelles pour le lot 102

En raison de la faible portance des sols et afin de préserver les arbres de place, le Service forestier demande de ne pas billonner, ni d'utiliser des porteurs (Art 43 Cdc) ;

Pour raisons sylvicoles, aucune prorogation des délais d'exploitation ne sera accordée ;

Volume estimé sur base des hauteurs (H22) / décroissances par classe de circonférence.

**LOT 103**

Cantonnement SPA



Propriété STAVELLOT CNE

**INFORMATIONS :** BIEMONT Damien, 087/29 90 80, 0470 58 05 79  
 1,6584 Ha; 445 bois; cube moyen : 1800 dm<sup>3</sup>; circ moyenne : 139 cm; 801 m<sup>3</sup> grumes  
 Comp/Pa : 18/1, 19/1

Lieu(x) - dit(s)

RENARD FONTAINE - cpe 5, TROU AU SABLE - cpe 5

Estimation : _____	Mise à prix : _____	Adjudicataire : _____
Offre : _____	Approbation : _____	Permis d'exploiter : _____

LOT 103		EPICEA DEFINITIVE NORMAL NORMAL		EPICEA DEFINITIVE BORDURE NORMAL					
Espèce	Coupe	Nombre	Volume	Nombre	Volume	Nombre	Volume	Nombre	Volume
Qualité	Type								
Circ.	Diam.								
85	27,0	1	0,545 m <sup>3</sup>	-	-	-	-	-	-
95	30,0	6		1		-		-	
105	33,5	24		2		-		-	
115	36,5	48	85 m <sup>3</sup>	10	13 m <sup>3</sup>	-	-	-	-
125	40,0	69		16		-		-	
135	43,0	65		17		-		-	
145	46,0	35	278 m <sup>3</sup>	18	80 m <sup>3</sup>	-	-	-	-
155	49,5	34		17		-		-	
165	52,5	18		18		-		-	
175	55,5	6	140 m <sup>3</sup>	13	113 m <sup>3</sup>	-	-	-	-
185	59,0	-		8		-		-	
195	62,0	2	6,966 m <sup>3</sup>	10	58 m <sup>3</sup>	-	-	-	-
205	65,0	-		4		-		-	
215	68,5	-	-	3	26 m <sup>3</sup>	-	-	-	-
Totaux Gr.		308	511 m <sup>3</sup>	137	290 m <sup>3</sup>	-	-	-	-
Houp./tail.			-		-		-		-

813/2024/3496/A/103 Tri 009

Fiches (Comp/Pa:Fiche) : 19/1:2024/489, 19/1:2024/490, 18/1:2024/491, 18/1:2024/492

Remarques éventuelles pour le lot 103

S'agissant d'une mise à blanc et afin de préserver les sols, les engins d'exploitation circuleront uniquement sur des tapis de branches rectilignes de maximum 5m de large et distancés de minimum 35m d'axe en axe (art 38 de Cdc) ;

Volume estimé sur base des hauteurs (H22) / décroissances par classe de circonférence.



**INFORMATIONS :** BIEMONT Damien, 087/29 90 80, 0470 58 05 79  
 7,1620 Ha; 857 bois; cube moyen : 2252 dm³; circ moyenne : 152 cm; 1930 m3 grumes  
 Comp/Pa : 30/1

Lieu(x) - dit(s)

LAFREUSTER - cpe 3

Estimation : _____	Mise à prix : _____	Adjudicataire : _____
Offre : _____	Approbation : _____	Permis d'exploiter : _____

LOT 104		EPICEA		EPICEA					
Espèce	Coupe	DEFINITIVE		DEFINITIVE					
Qualité	Type	NORMAL		BORDURE					
		NORMAL		NORMAL					
Circ.	Diam.	Nombre	Volume	Nombre	Volume	Nombre	Volume	Nombre	Volume
105	33,5	12		-		-		-	
115	36,5	40	61 m³	-	-	-	-	-	-
125	40,0	85		2		-		-	
135	43,0	128		4		-		-	
145	46,0	143	640 m³	6	20 m³	-	-	-	-
155	49,5	148		19		-		-	
165	52,5	90		9		-		-	
175	55,5	60	766 m³	11	92 m³	-	-	-	-
185	59,0	42		12		-		-	
195	62,0	17	202 m³	8	63 m³	-	-	-	-
205	65,0	9		5		-		-	
215	68,5	2		3		-		-	
225	71,5	1		-		-		-	
235	75,0	1	56 m³	-	30 m³	-	-	-	-
Totaux Gr.		778	1 725 m³	79	205 m³	-	-	-	-
Houp./tail.			-		-	-	-	-	-

813/2024/3496/A/104 Tri 009

Fiches (Comp/Pa:Fiche) : 30/1:2024/907, 30/1:2024/908

Remarques éventuelles pour le lot 104

S'agissant d'une mise à blanc et afin de préserver les sols, les engins d'exploitation circuleront uniquement sur des tapis de branches rectilignes de maximum 5m de large et distancés de minimum 35m d'axe en axe (art 38 de Cdc) ;

Volume estimé sur base des hauteurs (H22) / décroissances par classe de circonférence ;

Alignement de feuillus à respecter et à maintenir ;

Croix de Lafreuster à préserver intégralement.



**LOT 105**

Cantonnement SPA



Propriété STAVELLOT CNE

**INFORMATIONS :** LAROSE Pierre, 080/78.60.68, 0477 78 12 591,1799 Ha; 781 bois; cube moyen : 604 dm<sup>3</sup>; circ moyenne : 85 cm; 472 m3 grumes

Comp/Pa : 10/1, 10/2

Lieu(x) - dit(s)

BODSEUX OUEST - cpe 5

Estimation : _____	Mise à prix : _____	Adjudicataire : _____
Offre : _____	Approbation : _____	Permis d'exploiter : _____

LOT 105		EPICEA		EPICEA		DOUGLAS			
Espèce	Coupe	DEFINITIVE		DEFINITIVE		DEFINITIVE			
Qualité	Type	NORMAL		BORDURE		NORMAL			
Type	Type	NORMAL		NORMAL		NORMAL			
Circ.	Diam.	Nombre	Volume	Nombre	Volume	Nombre	Volume	Nombre	Volume
35	11,0	1	0,056 m <sup>3</sup>	-	-	-	-	-	-
45	14,5	18		1		-		-	
55	17,5	65	16 m <sup>3</sup>	2	0,475 m <sup>3</sup>	-	-	-	-
65	20,5	148	46 m <sup>3</sup>	1	0,280 m <sup>3</sup>	-	-	-	-
75	24,0	165		4		-		-	
85	27,0	125	140 m <sup>3</sup>	1	2,029 m <sup>3</sup>	-	-	-	-
95	30,0	59		3		-		-	
105	33,5	51		12		2		-	
115	36,5	24	118 m <sup>3</sup>	20	31 m <sup>3</sup>	5	7,908 m <sup>3</sup>	-	-
125	40,0	12		13		2		-	
135	43,0	11		16		1		-	
145	46,0	1	35 m <sup>3</sup>	11	55 m <sup>3</sup>	-	4,630 m <sup>3</sup>	-	-
155	49,5	-		3		2		-	
165	52,5	-		-		-		-	
175	55,5	-	-	1	8,130 m <sup>3</sup>	1	7,669 m <sup>3</sup>	-	-
Totaux Gr.		680	355 m <sup>3</sup>	88	97 m <sup>3</sup>	13	20 m <sup>3</sup>	-	-
Houp./tail.			-		-		-		-

813/2024/3496/A/105 Tri 010

Fiches (Comp/Pa:Fiche) : 10/1:2024/1557, 10/1:2024/1558, 10/2:2024/1556, 10/2:2024/1555

Remarques éventuelles pour le lot 105

S'agissant d'une mise à blanc et afin de préserver les sols, les engins d'exploitation circuleront uniquement sur des tapis de branches rectilignes de maximum 5m de large et distancés de minimum 35m d'axe en axe (art 38 de Cdc) ;

Présence d'une clôture et d'un fossé de drainage à préserver, précautions à prendre ;

Pour raisons sylvicoles, aucune prorogation des délais d'exploitation ne sera accordée ;

Volume estimé sur base des hauteurs (H22) / décroissances par classe de circonférence.



**INFORMATIONS :** LAROSE Pierre, 080/78.60.68, 0477 78 12 59  
 24,3583 Ha; 6134 bois; cube moyen : 122 dm<sup>3</sup>; circ moyenne : 44 cm; 751 m<sup>3</sup> grumes  
 Comp/Pa : 10/3, 10/4, 10/5, 10/8, 10/11, 10/13, 10/14

Lieu(x) - dit(s)

BODSEUX OUEST - cpe 5

Estimation : _____	Mise à prix : _____	Adjudicataire : _____
Offre : _____	Approbation : _____	Permis d'exploiter : _____

LOT 106		EPICEA		DOUGLAS					
Espèce	Coupe	AMELIORATION		AMELIORATION					
Qualité	Type	NORMAL		NORMAL					
Circ.	Diam.	Nombre	Volume	Nombre	Volume	Nombre	Volume	Nombre	Volume
25	8,0	952		86		-		-	
35	11,0	1 484	84 m <sup>3</sup>	282	11 m <sup>3</sup>	-	-	-	-
45	14,5	1 243		215		-		-	
55	17,5	821	294 m <sup>3</sup>	142	39 m <sup>3</sup>	-	-	-	-
65	20,5	464	133 m <sup>3</sup>	89	22 m <sup>3</sup>	-	-	-	-
75	24,0	176		58		-		-	
85	27,0	63	105 m <sup>3</sup>	13	29 m <sup>3</sup>	-	-	-	-
95	30,0	19		10		-		-	
105	33,5	8		7		-		-	
115	36,5	2	21 m <sup>3</sup>	-	13 m <sup>3</sup>	-	-	-	-
Totaux Gr.		5 232	637 m <sup>3</sup>	902	114 m <sup>3</sup>	-	-	-	-
Houp./tail.			-		-	-	-	-	-

813/2024/3496/A/106 Tri 010

Fiches (Comp/Pa:Fiche) : 10/5:2024/1559, 10/5:2024/1560, 10/5:2024/1566, 10/8:2024/1567, 10/13:2024/1572, 10/3:2024/1569, 10/13:2024/1573, 10/14:2024/1568, 10/4:2024/1561, 10/11:2024/1562, 10/5:2024/1564, 10/3:2024/1570, 10/5:2024/1571, 10/11:2024/1563, 10/4:2024/1565

Remarques éventuelles pour le lot 106

Débusquage au cheval obligatoire (Cf. circulaire 2686 du 27/12/2006 et lettre de l'Inspecteur général du 07/08/2015 visant à favoriser le débardage des petits bois par le cheval) ;

Pour raisons sylvicoles, aucune prorogation des délais d'exploitation ne sera accordée ;

Pas d'abattage ni de débardage vers le peuplement voisin car plantation en sous-étage ;

Volume estimé sur base des hauteurs (H22) / décroissances par classe de circonférence.

# COMMUNE DE TROIS-PONTS

VENTE PUBLIQUE PAR SOUMISSIONS

LOT PAR LOT

DES COUPES DE BOIS ORDINAIRES

POUR L'EXERCICE 2025

*Le vendredi 25 octobre 2024 dès 9h00*

**Complexe sportif,  
Avenue de la Salm, 170  
à 4980 TROIS-PONTS**

\*\*\*\*\*

**TOTAL : 4 918 m<sup>3</sup>**

**Cantonement de Spa**

**5 lots**

**4 918 m<sup>3</sup>**

\*\*\*\*\*

**Régime de TVA appliqué : 6 %**

Les lots qui n'auraient pas été adjugés à la première séance de vente seront remis en vente par voie de soumissions cachetées sans nouvelle publicité.

**Ouverture des soumissions (seconde vente):**

**Mardi 12/11/2024 à 14h00**

Administration communale

Route de Coö, 58

4980 TROIS-PONTS







**INFORMATIONS :** MATHIENNE Cédric, 0479/864734, 0479 86 47 34  
 34,1426 Ha; 6367 bois; cube moyen : 88 dm<sup>3</sup>; circ moyenne : 42 cm; 562 m3 grumes  
 Comp/Pa : 7/1, 9/2, 9/3, 9/7, 10/2, 10/3, 11/2

Lieu(x) - dit(s)

RAMONSTER - cpe 5, NAWIOMONT - cpe 5, LANTIFAT - cpe 5, STOQUEUX - LANTIFAT - cpe 5

Estimation : _____	Mise à prix : _____	Adjudicataire : _____
Offre : _____	Approbation : _____	Permis d'exploiter : _____

LOT 1		EPICEA		PIN SYLVESTRE		MELEZE D'EUROPE			
Espèce	Coupe	AMELIORATION		AMELIORATION		AMELIORATION			
Qualité	Type	NORMAL		NORMAL		NORMAL			
Circ.	Diam.	Nombre	Volume	Nombre	Volume	Nombre	Volume	Nombre	Volume
25	8,0	1 032		1		-		-	
35	11,0	2 074	102 m <sup>3</sup>	5	0,224 m <sup>3</sup>	8	0,392 m <sup>3</sup>	-	-
45	14,5	1 664		7		12		-	
55	17,5	897	276 m <sup>3</sup>	12	1,980 m <sup>3</sup>	3	1,458 m <sup>3</sup>	-	-
65	20,5	401	92 m <sup>3</sup>	13	1,963 m <sup>3</sup>	4	0,860 m <sup>3</sup>	-	-
75	24,0	157		3		2		-	
85	27,0	46	69 m <sup>3</sup>	-	0,603 m <sup>3</sup>	-	0,604 m <sup>3</sup>	-	-
95	30,0	17		-		2		-	
105	33,5	7	14 m <sup>3</sup>	-	-	-	1,132 m <sup>3</sup>	-	-
Totaux Gr.		<b>6 295</b>	<b>553 m<sup>3</sup></b>	<b>41</b>	<b>4,770 m<sup>3</sup></b>	<b>31</b>	<b>4,446 m<sup>3</sup></b>	-	-
Houp./tail.			-		-		-		-

813/2024/3518/A/1 Tri 012

Fiches (Comp/Pa:Fiche) : 9/3:2024/350, 11/2:2024/357, 9/7:2024/352, 10/3:2024/355, 7/1:2024/346, 10/2:2024/354, 7/1:2024/347, 10/2:2024/353, 7/1:2024/345, 11/2:2024/356, 9/2:2024/351

Remarques éventuelles pour le lot 1

Vu la présence des cloisonnements, la circulation des véhicules à moteur utilisés pour l'exploitation est permise uniquement sur ceux-ci (Art 38 Cdc) ;

Volume estimé sur base des hauteurs (H22) / décroissances par classe de circonférence.

**INFORMATIONS :** MATHIENNE Cédric, 0479/864734, 0479 86 47 34  
 16,3861 Ha; 518 bois; cube moyen : 794 dm<sup>3</sup>; circ moyenne : 97 cm; 411 m<sup>3</sup> grumes  
 Comp/Pa : 7/2, 7/3, 11/5, 12/2, 13/1, 14/1

Lieu(x) - dit(s)

STOQUEUX - BIOLEUX - cpe 5, RAMONSTER - cpe 5, STOQUEUX - LANTIFAT - cpe 5, LANTIFAT - ESPIERRIS - cpe 5,  
 STOQUEUX - ESPIERRIS - cpe 5

Estimation : _____	Mise à prix : _____	Adjudicataire : _____
Offre : _____	Approbation : _____	Permis d'exploiter : _____

LOT 2		EPICEA		DOUGLAS		TSUGA			
Espèce	Coupe	AMELIORATION		AMELIORATION		DEFINITIVE			
Qualité		NORMAL		NORMAL		NORMAL			
Type		NORMAL		NORMAL		NORMAL			
Circ.	Diam.	Nombre	Volume	Nombre	Volume	Nombre	Volume	Nombre	Volume
55	17,5	1	0,154 m <sup>3</sup>	-	-	-	-	-	-
65	20,5	21	5,808 m <sup>3</sup>	1	0,227 m <sup>3</sup>	1	0,215 m <sup>3</sup>	-	-
75	24,0	83		5		-		-	
85	27,0	98	89 m <sup>3</sup>	9	6,266 m <sup>3</sup>	5	1,615 m <sup>3</sup>	-	-
95	30,0	76		10		5		-	
105	33,5	52		19		11		-	
115	36,5	28	152 m <sup>3</sup>	7	30 m <sup>3</sup>	11	16 m <sup>3</sup>	-	-
125	40,0	19		9		11		-	
135	43,0	2		2		10		-	
145	46,0	3	40 m <sup>3</sup>	-	17 m <sup>3</sup>	7	30 m <sup>3</sup>	-	-
155	49,5	1		2		5		-	
165	52,5	-		-		3		-	
175	55,5	-	2,623 m <sup>3</sup>	-	4,684 m <sup>3</sup>	-	13 m <sup>3</sup>	-	-
185	59,0	1	3,107 m <sup>3</sup>	-	-	-	-	-	-
Totaux Gr.		385	293 m <sup>3</sup>	64	58 m <sup>3</sup>	69	61 m <sup>3</sup>	-	-
Houp./tail.			-		-		-		-

813/2024/3518/A/2 Tri 012

Fiches (Comp/Pa:Fiche) : 7/3:2024/349, 14/1:2024/362, 13/1:2024/301, 14/1:2024/361, 11/5:2024/358, 7/2:2024/348, 12/2:2024/359, 12/2:2024/360

Remarques éventuelles pour le lot 2

S'agissant d'une mise à blanc et afin de préserver les sols, les engins d'exploitation circuleront uniquement sur des tapis de branches rectilignes de maximum 5m de large et distancés de minimum 35m d'axe en axe (art 38 de Cdc) ;

Volume estimé sur base des hauteurs (H22) / décroissances par classe de circonférence.



**INFORMATIONS :** STEFANINI Olivier, 087/299080, 0479 86 44 51  
 30,4818 Ha; 5671 bois; cube moyen : 186 dm<sup>3</sup>; circ moyenne : 51 cm; 1053 m<sup>3</sup> grumes  
 Comp/Pa : 230/1, 231/2

Lieu(x) - dit(s)

BOUHAYE - cpe 5, HOPPONT - cpe 5

Estimation : _____	Mise à prix : _____	Adjudicataire : _____
Offre : _____	Approbation : _____	Permis d'exploiter : _____

LOT 3		EPICEA		DOUGLAS					
Espèce		AMELIORATION		AMELIORATION					
Coupe		NORMAL		NORMAL					
Qualité		NORMAL		NORMAL					
Type		NORMAL		NORMAL					
Circ.	Diam.	Nombre	Volume	Nombre	Volume	Nombre	Volume	Nombre	Volume
25	8,0	161		24		-		-	
35	11,0	733	53 m <sup>3</sup>	164	12 m <sup>3</sup>	-	-	-	-
45	14,5	1 441		370		-		-	
55	17,5	1 187	414 m <sup>3</sup>	390	130 m <sup>3</sup>	-	-	-	-
65	20,5	530	166 m <sup>3</sup>	221	63 m <sup>3</sup>	-	-	-	-
75	24,0	186		127		-		-	
85	27,0	35	96 m <sup>3</sup>	48	77 m <sup>3</sup>	-	-	-	-
95	30,0	15		19		-		-	
105	33,5	5		8		-		-	
115	36,5	3	19 m <sup>3</sup>	1	20 m <sup>3</sup>	-	-	-	-
125	40,0	3	3,636 m <sup>3</sup>	-	-	-	-	-	-
Totaux Gr.		4 299	752 m <sup>3</sup>	1 372	302 m <sup>3</sup>	-	-	-	-
Houp./tail.			-		-	-	-	-	-

813/2024/3518/A/3 Tri 011

Fiches (Comp/Pa:Fiche) : 231/2:2024/1227, 231/2:2024/1225, 230/1:2024/1224, 231/2:2024/1228, 231/2:2024/1226

Remarques éventuelles pour le lot 3

Vu la présence des cloisonnements, la circulation des véhicules à moteur utilisés pour l'exploitation est permise uniquement sur ceux-ci. Dans le cas de l'utilisation d'une ébrancheuse, l'ébranchage se fera sur ces cloisonnements (Art 38 Cdc) ;

Volume estimé sur base des hauteurs (H22) / décroissances par classe de circonférence.



INFORMATIONS : STEFANINI Olivier, 087/299080, 0479 86 44 51  
 23,2995 Ha; 1437 bois; cube moyen : 603 dm<sup>3</sup>; circ moyenne : 79 cm; 867 m<sup>3</sup> grumes  
 Comp/Pa : 230/9, 232/1, 232/2, 232/3, 232/4, 232/6, 232/7

Lieu(x) - dit(s)

HOPPONT - cpe 5, BOUHAYE - cpe 5

Estimation : _____	Mise à prix : _____	Adjudicataire : _____
Offre : _____	Approbation : _____	Permis d'exploiter : _____

LOT 4		EPICEA		DOUGLAS					
Espèce	Coupe	AMELIORATION		AMELIORATION					
Qualité	Type	NORMAL		NORMAL					
Circ.	Diam.	Nombre	Volume	Nombre	Volume	Nombre	Volume	Nombre	Volume
35	11,0	16	1,120 m <sup>3</sup>	7	0,490 m <sup>3</sup>	-	-	-	-
45	14,5	103		32		-	-	-	-
55	17,5	132	39 m <sup>3</sup>	58	14 m <sup>3</sup>	-	-	-	-
65	20,5	103	32 m <sup>3</sup>	53	14 m <sup>3</sup>	-	-	-	-
75	24,0	155		31		-	-	-	-
85	27,0	255	259 m <sup>3</sup>	19	22 m <sup>3</sup>	-	-	-	-
95	30,0	229		15		-	-	-	-
105	33,5	124		10		-	-	-	-
115	36,5	40	376 m <sup>3</sup>	7	29 m <sup>3</sup>	-	-	-	-
125	40,0	17		9		-	-	-	-
135	43,0	4		9		-	-	-	-
145	46,0	2	34 m <sup>3</sup>	3	35 m <sup>3</sup>	-	-	-	-
155	49,5	-		1		-	-	-	-
165	52,5	1		-		-	-	-	-
175	55,5	1	5,414 m <sup>3</sup>	-	2,436 m <sup>3</sup>	-	-	-	-
185	59,0	-	-	1	3,470 m <sup>3</sup>	-	-	-	-
Totaux Gr.		1 182	747 m <sup>3</sup>	255	120 m <sup>3</sup>	-	-	-	-
Houp./tail.			-		-	-	-	-	-

813/2024/3518/A/4 Tri 011

Fiches (Comp/Pa:Fiche) : 230/9:2024/1221, 232/3:2024/1201, 232/7:2024/1211, 232/7:2024/1214, 232/1:2024/1215, 232/4:2024/1204, 232/6:2024/1207, 232/2:2024/1203, 232/4:2024/1205, 230/9:2024/1216, 232/2:2024/1202, 232/6:2024/1206, 230/9:2024/1218

Remarques éventuelles pour le lot 4

Vu la présence des cloisonnements, la circulation des véhicules à moteur utilisés pour l'exploitation est permise uniquement sur ceux-ci. Dans le cas de l'utilisation d'une ébrancheuse, l'ébranchage se fera sur ces cloisonnements (Art 38 Cdc) ;

Volume estimé sur base des hauteurs (H22) / décroissances par classe de circonférence.



**INFORMATIONS :** STEFANINI Olivier, 087/299080, 0479 86 44 51  
 3,4492 Ha; 1245 bois; cube moyen : 1626 dm<sup>3</sup>; circ moyenne : 126 cm; 2025 m3 grumes  
 Comp/Pa : 230/5

Lieu(x) - dit(s)

BOUHAYE - cpe 5

Estimation : _____	Mise à prix : _____	Adjudicataire : _____
Offre : _____	Approbation : _____	Permis d'exploiter : _____

LOT 5	EPICEA DEFINITIVE NORMAL NORMAL		EPICEA DEFINITIVE BORDURE NORMAL					
Espèce Coupe Qualité Type	Nombre	Volume	Nombre	Volume	Nombre	Volume	Nombre	Volume
Circ. Diam.								
65 20,5	1	0,495 m <sup>3</sup>	-	-	-	-	-	-
75 24,0	5		-		-		-	
85 27,0	26	22 m <sup>3</sup>	-		-		-	
95 30,0	90		3		-		-	
105 33,5	187		10		-		-	
115 36,5	203	542 m <sup>3</sup>	19	36 m <sup>3</sup>	-		-	
125 40,0	218		22		-		-	
135 43,0	150		27		-		-	
145 46,0	98	818 m <sup>3</sup>	19	119 m <sup>3</sup>	-		-	
155 49,5	52		10		-		-	
165 52,5	36		12		-		-	
175 55,5	21	291 m <sup>3</sup>	6	77 m <sup>3</sup>	-		-	
185 59,0	11		4		-		-	
195 62,0	7	68 m <sup>3</sup>	1	19 m <sup>3</sup>	-		-	
205 65,0	3		3		-		-	
215 68,5	1	19 m <sup>3</sup>	-	14 m <sup>3</sup>	-		-	
Totaux Gr.	1 109	1 760 m <sup>3</sup>	136	265 m <sup>3</sup>	-		-	
Houp./tail.		-		-	-		-	

813/2024/3518/A/5 Tri 011

Fiches (Comp/Pa:Fiche) : 230/5:2024/1170, 230/5:2024/1171

Remarques éventuelles pour le lot 5

S'agissant d'une mise à blanc et afin de préserver les sols, les engins d'exploitation circuleront uniquement sur des tapis de branches rectilignes de maximum 5m de large et distancés de minimum 35m d'axe en axe (art 38 de Cdc) ;

Les bois sont marqués à la bombe de couleur ;

Volume estimé sur base des hauteurs (H22) / décroissances par classe de circonférence.



# COMMUNE DE LIERNEUX

VENTE PUBLIQUE PAR SOUMISSIONS

LOT PAR LOT

DES COUPES DE BOIS ORDINAIRES

POUR L'EXERCICE 2025

*Le vendredi 25 octobre 2024 dès 9h00*

**Complexe sportif,  
Avenue de la Salm, 170  
à 4980 TROIS-PONTS**

\*\*\*\*\*

**TOTAL : 3 418 m<sup>3</sup>**

**Cantonement de Vielsalm    10 lots    3 418 m<sup>3</sup>**

\*\*\*\*\*

**Régime de TVA appliqué : 6 %**

Les lots qui n'auraient pas été adjugés à la première séance de vente seront remis en vente par voie de soumissions cachetées sans nouvelle publicité.

**Ouverture des soumissions (seconde vente):**    **Lundi 18/11/2024 à 13h30**  
Administration communale  
Rue du Centre, 80  
4990 LIERNEUX





**LOT 1**

Cantonnement VIELSALM



Propriété LIERNEUX CNE

INFORMATIONS : MICHEL Philippe, 0479/86 66 07,  
 2,2277 Ha; 970 bois; cube moyen : 362 dm<sup>3</sup>; circ moyenne : 65 cm; 352 m<sup>3</sup> grumes  
 Comp/Pa : 90/2

Lieu(x) - dit(s)

BOIS DE RONCE

Estimation : \_\_\_\_\_ Mise à prix : \_\_\_\_\_ Adjudicataire : \_\_\_\_\_  
 Offre : \_\_\_\_\_ Approbation : \_\_\_\_\_ Permis d'exploiter : \_\_\_\_\_

LOT 1		EPICEA		DOUGLAS					
Espèce	Coupe	DEFINITIVE		DEFINITIVE					
Qualité	Type	NORMAL		NORMAL					
Circ.	Diam.	Nombre	Volume	Nombre	Volume	Nombre	Volume	Nombre	Volume
25	8,0	11		-		-		-	
35	11,0	47	2,885 m <sup>3</sup>	1	0,056 m <sup>3</sup>	-	-	-	-
45	14,5	150		-		-		-	
55	17,5	199	58 m <sup>3</sup>	3	0,507 m <sup>3</sup>	-	-	-	-
65	20,5	222	68 m <sup>3</sup>	3	0,969 m <sup>3</sup>	-	-	-	-
75	24,0	153		1		-		-	
85	27,0	91	128 m <sup>3</sup>	1	1,163 m <sup>3</sup>	-	-	-	-
95	30,0	43		3		-		-	
105	33,5	13		3		-		-	
115	36,5	10	58 m <sup>3</sup>	1	6,826 m <sup>3</sup>	-	-	-	-
125	40,0	10		-		-		-	
135	43,0	1		-		-		-	
145	46,0	1	19 m <sup>3</sup>	-	-	-	-	-	-
155	49,5	1		-		-		-	
165	52,5	1		-		-		-	
175	55,5	-	4,996 m <sup>3</sup>	-	-	-	-	-	-
185	59,0	1	3,336 m <sup>3</sup>	-	-	-	-	-	-
Totaux Gr.		954	342 m <sup>3</sup>	16	9,521 m <sup>3</sup>	-	-	-	-
Houp./tail.			-		-	-	-	-	-

933/2024/3326/2/1 Tri 010

Fiches (Comp/Pa:Fiche) : 90/2:2024/645, 90/2:2024/644

Remarques éventuelles pour le lot 1

- Pour la coupe définitive, exploitation sur lits de branches uniquement (écartement entre lits de branche d'environ 30 m)
- Les rémanents d'exploitation seront laissés sur place en cas d'utilisation d'une ébrancheuse.
- Pas de prorogation possible (en raison du projet de restauration de milieu par le Life VARN).
- Présence de cours d'eau. // Formulaire de demande d'autorisation de traversée à adresser au Directeur de Marche // Etat des lieux obligatoire des berges et du cours d'eau avant exploitation.
- Mesure au compas
- Cubage Hauteur/décroissance
- Interdiction de laisser de rémanent de branche à moins de 6m des ruisseaux. Interdiction de créer de nouveau chemin dans le talus.

**LOT 2**

Cantonnement VIELSALM



Propriété LIERNEUX CNE

INFORMATIONS : MICHEL Philippe, 0479/86 66 07,  
 16,7238 Ha; 435 bois; cube moyen : 2326 dm<sup>3</sup>; circ moyenne : 149 cm; 1012 m3 grumes  
 Comp/Pa : 93/1

Lieu(x) - dit(s)

BOIS DE RONCE

Estimation : \_\_\_\_\_ Mise à prix : \_\_\_\_\_ Adjudicataire : \_\_\_\_\_  
 Offre : \_\_\_\_\_ Approbation : \_\_\_\_\_ Permis d'exploiter : \_\_\_\_\_

LOT 2		EPICEA DEFINITIVE NORMAL NORMAL		EPICEA DEFINITIVE SCOLYTE SEC RX NORMAL					
Circ.	Diam.	Nombre	Volume	Nombre	Volume	Nombre	Volume	Nombre	Volume
95	30,0	4		-		-		-	
105	33,5	9		-		-		-	
115	36,5	30	55 m <sup>3</sup>	1	1,122 m <sup>3</sup>	-	-	-	-
125	40,0	54		-		-		-	
135	43,0	64		-		-		-	
145	46,0	69	358 m <sup>3</sup>	-	-	-	-	-	-
155	49,5	77		1		-		-	
165	52,5	53		-		-		-	
175	55,5	35	450 m <sup>3</sup>	-	1,967 m <sup>3</sup>	-	-	-	-
185	59,0	17		-		-		-	
195	62,0	14	114 m <sup>3</sup>	-	-	-	-	-	-
205	65,0	2		-		-		-	
215	68,5	5	32 m <sup>3</sup>	-	-	-	-	-	-
Totaux Gr.		433	1 009 m <sup>3</sup>	2	3,089 m <sup>3</sup>	-	-	-	-
Houp./tail.			-		-	-	-	-	-

933/2024/3326/2/2 Tri 010

Fiches (Comp/Pa:Fiche) : 93/1:2024/34, 93/1:2024/33

Remarques éventuelles pour le lot 2

- Pour la coupe définitive, exploitation sur lits de branches uniquement (écartement entre lits de branche d'environ 30 m)
- Les rémanents d'exploitation seront laissés sur place en cas d'utilisation d'une ébrancheuse.
- Les arbres marqués d'un triangle ou d'un R sont à préserver.
- Mesure au compas
- Cubage Hauteur dominante

# LOT 3

Cantonnement VIELSALM



Propriété LIERNEUX CNE

INFORMATIONS : HENNEQUIN Michaël, 0479/86 82 19,  
7,4442 Ha; 645 bois; cube moyen : 211 dm<sup>3</sup>; circ moyenne : 57 cm; 136 m<sup>3</sup> grumes  
Comp/Pa : 29/1, 29/2

Lieu(x) - dit(s)

ROMONT

Estimation : \_\_\_\_\_ Mise à prix : \_\_\_\_\_ Adjudicataire : \_\_\_\_\_  
Offre : \_\_\_\_\_ Approbation : \_\_\_\_\_ Permis d'exploiter : \_\_\_\_\_

LOT 3		EPICEA		DOUGLAS		MELEZE D'EUROPE			
Espèce		AMELIORATION		AMELIORATION		AMELIORATION			
Coupe		NORMAL		NORMAL		NORMAL			
Qualité		NORMAL		NORMAL		NORMAL			
Type		NORMAL		NORMAL		NORMAL			
Circ.	Diam.	Nombre	Volume	Nombre	Volume	Nombre	Volume	Nombre	Volume
25	8,0	4		-		3		-	
35	11,0	29	1,832 m <sup>3</sup>	11	0,693 m <sup>3</sup>	16	1,232 m <sup>3</sup>	-	-
45	14,5	72		42		36		-	
55	17,5	100	27 m <sup>3</sup>	53	14 m <sup>3</sup>	31	9,415 m <sup>3</sup>	-	-
65	20,5	93	26 m <sup>3</sup>	32	8,256 m <sup>3</sup>	12	2,940 m <sup>3</sup>	-	-
75	24,0	37		32		1		-	
85	27,0	9	19 m <sup>3</sup>	20	20 m <sup>3</sup>	2	1,260 m <sup>3</sup>	-	-
95	30,0	-		7		-		-	
105	33,5	-		1		-		-	
115	36,5	-	-	1	5,511 m <sup>3</sup>	-	-	-	-
Totaux Gr.		344	74 m <sup>3</sup>	199	48 m <sup>3</sup>	101	15 m <sup>3</sup>	-	-
Houp./tail.			-		-		-		-

933/2024/3326/2/3 Tri 001

LOT 3		FEUILLUS DIVERS							
Espèce		AMELIORATION							
Coupe		NORMAL							
Qualité		NORMAL							
Type		NORMAL							
Circ.	Diam.	Nombre	Volume	Nombre	Volume	Nombre	Volume	Nombre	Volume
55	17,5	1	0,157 m <sup>3</sup>	-	-	-	-	-	-
Totaux Gr.		1	0,157 m <sup>3</sup>	-	-	-	-	-	-
Houp./tail.			-		-		-		-

933/2024/3326/2/3 Tri 001

Fiches (Comp/Pa:Fiche) : 29/1:2024/195, 29/1:2024/196, 29/2:2024/721, 29/2:2024/720

### Remarques éventuelles pour le lot 3

- La circulation des engins d'exploitation se fera exclusivement sur cloisonnements (là où ils sont présents) (écartement entre cloisonnements de 20 mètres m et l'ébranchage sera réalisé sur ces cloisonnements)
- Les bois situés dans les cloisonnements sont à abattre préalablement. En cas d'abattage mécanique, les souches seront ravalées au ras du sol.
- Les arbres marqués d'un triangle ou d'un R sont à préserver.
- Mesure au compas
- Cubage Hauteur/décroissance
- Exploitation sur lit de branches ; les rémanents d'exploitation sont laissés sur le cloisonnement.



**LOT 4**

Cantonnement VIELSALM



Propriété LIERNEUX CNE

INFORMATIONS : HENNEQUIN Michaël, 0479/86 82 19,  
 0,8982 Ha; 229 bois; cube moyen : 365 dm<sup>3</sup>; circ moyenne : 66 cm; 83 m<sup>3</sup> grumes  
 Comp/Pa : 37/1

Lieu(x) - dit(s)

DERRIERE LA HAIE

Estimation : \_\_\_\_\_ Mise à prix : \_\_\_\_\_ Adjudicataire : \_\_\_\_\_  
 Offre : \_\_\_\_\_ Approbation : \_\_\_\_\_ Permis d'exploiter : \_\_\_\_\_

LOT 4		DOUGLAS							
Espèce	Coupe	AMELIORATION							
Qualité	Type	NORMAL							
Circ.	Diam.	Nombre	Volume	Nombre	Volume	Nombre	Volume	Nombre	Volume
35	11,0	8	0,560 m <sup>3</sup>	-	-	-	-	-	-
45	14,5	32		-	-	-	-	-	-
55	17,5	45	15 m <sup>3</sup>	-	-	-	-	-	-
65	20,5	64	19 m <sup>3</sup>	-	-	-	-	-	-
75	24,0	40		-	-	-	-	-	-
85	27,0	24	34 m <sup>3</sup>	-	-	-	-	-	-
95	30,0	6		-	-	-	-	-	-
105	33,5	5		-	-	-	-	-	-
115	36,5	5	15 m <sup>3</sup>	-	-	-	-	-	-
Totaux Gr.		229	84 m <sup>3</sup>	-	-	-	-	-	-
Houp./tail.			-	-	-	-	-	-	-

933/2024/3326/2/4 Tri 001

Fiches (Comp/Pa:Fiche) : 37/1:2024/197

Remarques éventuelles pour le lot 4

- La circulation des engins d'exploitation se fera exclusivement sur cloisonnements (là où ils sont présents) (écartement entre cloisonnements de 20 mètres m et l'ébranchage sera réalisé sur ces cloisonnements)
- Les bois situés dans les cloisonnements sont à abattre préalablement. En cas d'abattage mécanique, les souches seront ravalées au ras du sol.
- Les arbres marqués d'un triangle ou d'un R sont à préserver.
- Mesure au compas
- Cubage Hauteur/décroissance
- Exploitation sur lit de branches ; les rémanents d'exploitation sont laissés sur le cloisonnement.



# LOT 5

Cantonnement VIELSALM



Propriété LIERNEUX CNE

INFORMATIONS : HENNEQUIN Michaël, 0479/86 82 19,  
11,1392 Ha; 777 bois; cube moyen : 767 dm<sup>3</sup>; circ moyenne : 92 cm; 596 m3 grumes  
Comp/Pa : 28/1, 28/2

Lieu(x) - dit(s)

ROMONT

Estimation : \_\_\_\_\_ Mise à prix : \_\_\_\_\_ Adjudicataire : \_\_\_\_\_  
Offre : \_\_\_\_\_ Approbation : \_\_\_\_\_ Permis d'exploiter : \_\_\_\_\_

LOT 5		EPICEA AMELIORATION NORMAL NORMAL		EPICEA AMELIORATION BORDURE NORMAL		EPICEA DEFINITIVE NORMAL NORMAL		DOUGLAS AMELIORATION NORMAL NORMAL	
Circ.	Diam.	Nombre	Volume	Nombre	Volume	Nombre	Volume	Nombre	Volume
25	8,0	2		-		1		-	
35	11,0	1	0,141 m <sup>3</sup>	-	-	4	0,384 m <sup>3</sup>	-	-
45	14,5	7		-		13		-	
55	17,5	8	2,905 m <sup>3</sup>	-	-	34	9,817 m <sup>3</sup>	1	0,262 m <sup>3</sup>
65	20,5	55	20 m <sup>3</sup>	-	-	36	13 m <sup>3</sup>	6	2,040 m <sup>3</sup>
75	24,0	70		-		18		4	
85	27,0	65	72 m <sup>3</sup>	-	-	9	14 m <sup>3</sup>	7	6,413 m <sup>3</sup>
95	30,0	51		1		7		3	
105	33,5	38		-		7		2	
115	36,5	21	104 m <sup>3</sup>	1	1,810 m <sup>3</sup>	2	15 m <sup>3</sup>	5	11 m <sup>3</sup>
125	40,0	6		1		3		1	
135	43,0	3		1		-		4	
145	46,0	4	22 m <sup>3</sup>	1	4,707 m <sup>3</sup>	1	6,354 m <sup>3</sup>	-	8,570 m <sup>3</sup>
155	49,5	1		-		3		-	
165	52,5	-		1		1		1	
175	55,5	-	2,248 m <sup>3</sup>	-	2,335 m <sup>3</sup>	1	12 m <sup>3</sup>	2	8,791 m <sup>3</sup>
185	59,0	-		-		-		-	
195	62,0	-		-		-		-	
205	65,0	-		-		-		-	
215	68,5	-		-		-		2	9,324 m <sup>3</sup>
Totaux Gr.		332	223 m <sup>3</sup>	6	8,852 m <sup>3</sup>	140	71 m <sup>3</sup>	38	46 m <sup>3</sup>
Houp./tail.									

933/2024/3326/2/5 Tri 001

LOT 5		PIN SYLVESTRE AMELIORATION NORMAL NORMAL		PIN SYLVESTRE DEFINITIVE NORMAL NORMAL					
Circ.	Diam.	Nombre	Volume	Nombre	Volume	Nombre	Volume	Nombre	Volume
25	8,0	1		-		-		-	
35	11,0	-	0,036 m <sup>3</sup>	-		-		-	
45	14,5	-		1		-		-	
55	17,5	-		1	0,328 m <sup>3</sup>	-		-	
65	20,5	-		-		-		-	
75	24,0	6		-		-		-	
85	27,0	11	8,666 m <sup>3</sup>	4	2,200 m <sup>3</sup>	-		-	
95	30,0	33		6		-		-	
105	33,5	50		20		-		-	
115	36,5	30	92 m <sup>3</sup>	14	35 m <sup>3</sup>	-		-	
125	40,0	18		23		-		-	
135	43,0	6		10		-		-	
145	46,0	5	41 m <sup>3</sup>	8	59 m <sup>3</sup>	-		-	
155	49,5	1		2		-		-	
165	52,5	-	2,061 m <sup>3</sup>	1	6,457 m <sup>3</sup>	-		-	
Totaux Gr.		161	144 m <sup>3</sup>	90	103 m <sup>3</sup>	-		-	
Houp./tail.						-		-	

933/2024/3326/2/5 Tri 001

LOT 5		FEUILLUS DIVERS AMELIORATION NORMAL NORMAL							
Circ.	Diam.	Nombre	Volume	Nombre	Volume	Nombre	Volume	Nombre	Volume
25	8,0	1		-		-		-	
35	11,0	5	0,251 m <sup>3</sup>	-		-		-	
45	14,5	1		-		-		-	
55	17,5	3	0,552 m <sup>3</sup>	-		-		-	
Totaux Gr.		10	0,803 m <sup>3</sup>	-		-		-	
Houp./tail.						-		-	

933/2024/3326/2/5 Tri 001

Fiches (Comp/Pa:Fiche) : 28/2:2024/194, 28/1:2024/190, 28/1:2024/188, 28/1:2024/185, 28/2:2024/191, 28/1:2024/189, 28/2:2024/192, 28/1:2024/186, 28/1:2024/187, 28/2:2024/193

Remarques éventuelles pour le lot 5

- Le bois qualifié de bordure est identifié sur le terrain par une double flash (ou trait de griffe)
- Pour la coupe définitive, exploitation sur lits de branches uniquement (écartement entre lits de branche d'environ 40 m)
- La circulation des engins d'exploitation se fera exclusivement sur cloisonnements (là où ils sont présents) (écartement entre cloisonnements de 20 mètres m et l'ébranchage sera réalisé sur ces cloisonnements)
- Les bois situés dans les cloisonnements sont à abattre préalablement. En cas d'abattage mécanique, les souches seront ravalées au ras du sol.
- Les arbres marqués d'un triangle ou d'un R sont à préserver.
- Mesure au compas
- Cubage Hauteur/décroissance
- Exploitation sur lit de branches ; les rémanents d'exploitation sont laissés sur le cloisonnement.

# LOT 6

Cantonnement VIELSALM



Propriété LIERNEUX CNE

INFORMATIONS : HENNEQUIN Michaël, 0479/86 82 19,

10,2518 Ha; 353 bois; cube moyen : 1665 dm<sup>3</sup>; circ moyenne : 132 cm; 588 m<sup>3</sup> grumes

Comp/Pa : 23/1, 23/3

Lieu(x) - dit(s)

MALSA - FAUSSE EPINE

Estimation : \_\_\_\_\_ Mise à prix : \_\_\_\_\_ Adjudicataire : \_\_\_\_\_  
 Offre : \_\_\_\_\_ Approbation : \_\_\_\_\_ Permis d'exploiter : \_\_\_\_\_

LOT 6		EPICEA AMELIORATION NORMAL NORMAL		EPICEA AMELIORATION BORDURE NORMAL		EPICEA DEFINITIVE NORMAL NORMAL		EPICEA DEFINITIVE BORDURE NORMAL	
Circ.	Diam.	Nombre	Volume	Nombre	Volume	Nombre	Volume	Nombre	Volume
55	17,5	4	0,996 m <sup>3</sup>	-	-	-	-	-	-
65	20,5	2	0,736 m <sup>3</sup>	-	-	-	-	-	-
75	24,0	7		-		-		-	
85	27,0	10	9,958 m <sup>3</sup>	-	-	1	0,643 m <sup>3</sup>	-	-
95	30,0	18		-		8		-	
105	33,5	19		-		11		-	
115	36,5	35	75 m <sup>3</sup>	1	1,083 m <sup>3</sup>	9	28 m <sup>3</sup>	1	1,083 m <sup>3</sup>
125	40,0	36		-		15		1	
135	43,0	31		1		13		5	
145	46,0	19	141 m <sup>3</sup>	1	3,367 m <sup>3</sup>	10	63 m <sup>3</sup>	1	11 m <sup>3</sup>
155	49,5	23		1		5		4	
165	52,5	15		2		-		2	
175	55,5	9	119 m <sup>3</sup>	4	17 m <sup>3</sup>	-	12 m <sup>3</sup>	5	26 m <sup>3</sup>
185	59,0	8		3		-		1	
195	62,0	3	36 m <sup>3</sup>	4	20 m <sup>3</sup>	-	-	-	2,897 m <sup>3</sup>
205	65,0	-		1		-		-	
215	68,5	1	4,041 m <sup>3</sup>	3	14 m <sup>3</sup>	-	-	-	-
Totaux Gr.		240	387 m <sup>3</sup>	21	55 m <sup>3</sup>	72	104 m <sup>3</sup>	20	41 m <sup>3</sup>
Houp./tail.			-		-		-		-

933/2024/3326/2/6 Tri 001

Fiches (Comp/Pa:Fiche) : 23/1:2024/169, 23/1:2024/171, 23/1:2024/172, 23/3:2024/173, 23/1:2024/170

## Remarques éventuelles pour le lot 6

- Le bois qualifié de bordure est identifié sur le terrain par une double flash (ou trait de griffe)
  - Les plages de semis délimitées par l'Agent forestier sont à préserver.
  - Les opérations d'abattage et de débardage s'effectueront de manière simultanée; par "simultané", on entend que chaque arbre abattu doit être évacué du parterre de la coupe en-déans les 24 heures.
  - Pour la coupe définitive, exploitation sur lits de branches uniquement (écartement entre lits de branche d'environ 40 m)
  - La circulation des engins d'exploitation se fera exclusivement sur cloisonnements (là où ils sont présents) (écartement entre cloisonnements de 40 mètres m et l'ébranchage sera réalisé sur ces cloisonnements)
  - Les bois situés dans les cloisonnements sont à abattre préalablement. En cas d'abattage mécanique, les souches seront ravalées au ras du sol.
  - Les arbres marqués d'un triangle ou d'un R sont à préserver.
  - Mesure au compas
  - Cubage Hauteur/décroissance
  - Exploitation sur lit de branches ; les rémanents d'exploitation sont laissés sur le cloisonnement.
- Abattage manuel dans les plages de semis



**LOT 7**

Cantonnement VIELSALM



Propriété LIERNEUX CNE

INFORMATIONS : HENNEQUIN Michaël, 0479/86 82 19,  
10,1511 Ha; 467 bois; cube moyen : 170 dm<sup>3</sup>; circ moyenne : 47 cm; 79 m3 grumes  
Comp/Pa : 23/1, 23/4

Lieu(x) - dit(s)

MALSA - FAUSSE EPINE

Estimation : \_\_\_\_\_ Mise à prix : \_\_\_\_\_ Adjudicataire : \_\_\_\_\_  
Offre : \_\_\_\_\_ Approbation : \_\_\_\_\_ Permis d'exploiter : \_\_\_\_\_

LOT 7		EPICEA		PIN SYLVESTRE					
Espèce	Coupe	AMELIORATION		AMELIORATION					
Qualité	Type	NORMAL		NORMAL					
Type		NORMAL		NORMAL					
Circ.	Diam.	Nombre	Volume	Nombre	Volume	Nombre	Volume	Nombre	Volume
25	8,0	43		1		-	-	-	-
35	11,0	118	7,350 m <sup>3</sup>	7	0,395 m <sup>3</sup>	-	-	-	-
45	14,5	127		8		-	-	-	-
55	17,5	70	35 m <sup>3</sup>	3	1,555 m <sup>3</sup>	-	-	-	-
65	20,5	53	17 m <sup>3</sup>	3	0,948 m <sup>3</sup>	-	-	-	-
75	24,0	22		1		-	-	-	-
85	27,0	7	14 m <sup>3</sup>	-	0,451 m <sup>3</sup>	-	-	-	-
95	30,0	1		-		-	-	-	-
105	33,5	1	1,662 m <sup>3</sup>	-	-	-	-	-	-
Totaux Gr.		442	75 m <sup>3</sup>	23	3,349 m <sup>3</sup>	-	-	-	-
Houp./tail.			-		-	-	-	-	-

933/2024/3326/2/7 Tri 001

LOT 7		BOULEAU							
Espèce	Coupe	AMELIORATION							
Qualité	Type	NORMAL							
Type		NORMAL							
Circ.	Diam.	Nombre	Volume	Nombre	Volume	Nombre	Volume	Nombre	Volume
35	11,0	1	0,047 m <sup>3</sup>	-	-	-	-	-	-
45	14,5	-		-		-	-	-	-
55	17,5	-		-		-	-	-	-
65	20,5	-		-		-	-	-	-
75	24,0	-		-		-	-	-	-
85	27,0	-		-		-	-	-	-
95	30,0	1	0,485 m <sup>3</sup>	-	-	-	-	-	-
Totaux Gr.		2	0,532 m <sup>3</sup>	-	-	-	-	-	-
Houp./tail.			-		-	-	-	-	-

933/2024/3326/2/7 Tri 001

Fiches (Comp/Pa:Fiche) : 23/1:2024/168, 23/4:2024/174, 23/1:2024/167, 23/1:2024/166

Remarques éventuelles pour le lot 7

- La circulation des engins d'exploitation se fera exclusivement sur cloisonnements (là où ils sont présents) (écartement entre cloisonnements de 20 mètres m et l'ébranchage sera réalisé sur ces cloisonnements)
- Les bois situés dans les cloisonnements sont à abattre préalablement. En cas d'abattage mécanique, les souches seront ravalées au ras du sol.
- Les arbres marqués d'un triangle ou d'un R sont à préserver.
- Mesure au compas
- Cubage Hauteur/décroissance
- Exploitation sur lit de branches ; les rémanents d'exploitation sont laissés sur le cloisonnement.



**LOT 8**

Cantonnement VIELSALM



Propriété LIERNEUX CNE

INFORMATIONS : HENNEQUIN Michaël, 0479/86 82 19,  
2,0177 Ha; 220 bois; cube moyen : 776 dm<sup>3</sup>; circ moyenne : 91 cm; 171 m<sup>3</sup> grumes  
Comp/Pa : 25/3

Lieu(x) - dit(s)

BOIS DE MALSA

Estimation : \_\_\_\_\_ Mise à prix : \_\_\_\_\_ Adjudicataire : \_\_\_\_\_  
Offre : \_\_\_\_\_ Approbation : \_\_\_\_\_ Permis d'exploiter : \_\_\_\_\_

LOT 8		EPICEA		DOUGLAS					
Espèce		AMELIORATION		AMELIORATION					
Coupe		NORMAL		NORMAL					
Qualité		NORMAL		NORMAL					
Type		NORMAL		NORMAL					
Circ.	Diam.	Nombre	Volume	Nombre	Volume	Nombre	Volume	Nombre	Volume
45	14,5	-		1		-		-	
55	17,5	2	0,418 m <sup>3</sup>	9	2,162 m <sup>3</sup>	-	-	-	-
65	20,5	2	0,602 m <sup>3</sup>	25	8,075 m <sup>3</sup>	-	-	-	-
75	24,0	2		36		-		-	
85	27,0	2	2,036 m <sup>3</sup>	29	35 m <sup>3</sup>	-	-	-	-
95	30,0	-		33		-		-	
105	33,5	-		25		-		-	
115	36,5	-	-	26	82 m <sup>3</sup>	-	-	-	-
125	40,0	-		14		-		-	
135	43,0	-		6		-		-	
145	46,0	-	-	3	35 m <sup>3</sup>	-	-	-	-
155	49,5	-	-	2	4,244 m <sup>3</sup>	-	-	-	-
Totaux Gr.		8	3,056 m <sup>3</sup>	209	166 m <sup>3</sup>	-	-	-	-
Houp./tail.			-		-		-		-

933/2024/3326/2/8 Tri 001

LOT 8		HETRE		BOULEAU					
Espèce		AMELIORATION		AMELIORATION					
Coupe		NORMAL		NORMAL					
Qualité		NORMAL		NORMAL					
Type		NORMAL		NORMAL					
Circ.	Diam.	Nombre	Volume	Nombre	Volume	Nombre	Volume	Nombre	Volume
35	11,0	1	0,047 m <sup>3</sup>	-	-	-	-	-	-
45	14,5	-		-		-		-	
55	17,5	-	-	1	0,139 m <sup>3</sup>	-	-	-	-
65	20,5	-	-	1	0,203 m <sup>3</sup>	-	-	-	-
Totaux Gr.		1	0,047 m <sup>3</sup>	2	0,342 m <sup>3</sup>	-	-	-	-
Houp./tail.			-		-		-		-

933/2024/3326/2/8 Tri 001

Fiches (Comp/Pa:Fiche) : 25/3:2024/181, 25/3:2024/179, 25/3:2024/180, 25/3:2024/178

Remarques éventuelles pour le lot 8

- La circulation des engins d'exploitation se fera exclusivement sur cloisonnements (là où ils sont présents) (écartement entre cloisonnements de 40 mètres m et l'ébranchage sera réalisé sur ces cloisonnements)
- Les bois situés dans les cloisonnements sont à abattre préalablement. En cas d'abattage mécanique, les souches seront ravalées au ras du sol.
- Les arbres marqués d'un triangle ou d'un R sont à préserver.
- Mesure au compas
- Cubage Hauteur/décroissance
- Exploitation sur lit de branches ; les rémanents d'exploitation sont laissés sur le cloisonnement.

**LOT 9**

Cantonnement VIELSALM



Propriété LIERNEUX CNE

INFORMATIONS : HENNEQUIN Michaël, 0479/86 82 19,  
1,5928 Ha; 118 bois; cube moyen : 1315 dm<sup>3</sup>; circ moyenne : 116 cm; 155 m<sup>3</sup> grumes  
Comp/Pa : 26/2

Lieu(x) - dit(s)

TAILLE DEVANT BOURCY

Estimation : \_\_\_\_\_ Mise à prix : \_\_\_\_\_ Adjudicataire : \_\_\_\_\_  
Offre : \_\_\_\_\_ Approbation : \_\_\_\_\_ Permis d'exploiter : \_\_\_\_\_

LOT 9									
Espèce	DOUGLAS AMELIORATION NORMAL NORMAL			DOUGLAS AMELIORATION BORDURE NORMAL			MELEZE DU JAPON AMELIORATION NORMAL NORMAL		
Coupe									
Qualité									
Type									
Circ.	Diam.	Nombre	Volume	Nombre	Volume	Nombre	Volume	Nombre	Volume
65	20,5	1	0,344 m <sup>3</sup>	-	-	2	0,606 m <sup>3</sup>	-	-
75	24,0	5		-		3		-	
85	27,0	5	5,815 m <sup>3</sup>	-	-	7	5,358 m <sup>3</sup>	-	-
95	30,0	6		-		4		-	
105	33,5	11		-		6		-	
115	36,5	12	32 m <sup>3</sup>	-	-	8	17 m <sup>3</sup>	-	-
125	40,0	12		-		4		-	
135	43,0	11		-		2		-	
145	46,0	6	52 m <sup>3</sup>	-	-	2	12 m <sup>3</sup>	-	-
155	49,5	2		-		1		-	
165	52,5	3		-		2		-	
175	55,5	-	14 m <sup>3</sup>	-	-	1	8,898 m <sup>3</sup>	-	-
185	59,0	1		-		-		-	
195	62,0	-	3,526 m <sup>3</sup>	-	-	-	-	-	-
205	65,0	-		-		-		-	
215	68,5	-		1	4,662 m <sup>3</sup>	-		-	
Totaux Gr.		75	108 m <sup>3</sup>	1	4,662 m <sup>3</sup>	42	44 m <sup>3</sup>	-	-
Houp./tail.									

933/2024/3326/2/9 Tri 001

Fiches (Comp/Pa:Fiche) : 26/2:2024/183, 26/2:2024/182, 26/2:2024/184

Remarques éventuelles pour le lot 9

- La circulation des engins d'exploitation se fera exclusivement sur cloisonnements (là où ils sont présents) (écartement entre cloisonnements de 40 mètres m et l'ébranchage sera réalisé sur ces cloisonnements)
- Les bois situés dans les cloisonnements sont à abattre préalablement. En cas d'abattage mécanique, les souches seront ravalées au ras du sol.
- Les arbres marqués d'un triangle ou d'un R sont à préserver.
- Mesure au compas
- Cubage Hauteur/décroissance
- Exploitation sur lit de branches ; les rémanents d'exploitation sont laissés sur le cloisonnement.

**LOT 10**

Cantonnement VIELSALM



Propriété LIERNEUX CNE

INFORMATIONS : HENNEQUIN Michaël, 0479/86 82 19,  
 4,5714 Ha; 500 bois; cube moyen : 493 dm<sup>3</sup>; circ moyenne : 79 cm; 246 m<sup>3</sup> grumes  
 Comp/Pa : 24/2

Lieu(x) - dit(s)

BOIS DE MALSA

Estimation : \_\_\_\_\_ Mise à prix : \_\_\_\_\_ Adjudicataire : \_\_\_\_\_  
 Offre : \_\_\_\_\_ Approbation : \_\_\_\_\_ Permis d'exploiter : \_\_\_\_\_

LOT 10		EPICEA AMELIORATION NORMAL NORMAL		EPICEA AMELIORATION BORDURE NORMAL		PIN SYLVESTRE AMELIORATION NORMAL NORMAL			
Circ.	Diam.	Nombre	Volume	Nombre	Volume	Nombre	Volume	Nombre	Volume
45	14,5	6		-		-		-	
55	17,5	46	9,188 m <sup>3</sup>	-	-	-	-	-	-
65	20,5	95	25 m <sup>3</sup>	-	-	-	-	-	-
75	24,0	138		1		-		-	
85	27,0	96	111 m <sup>3</sup>	2	1,412 m <sup>3</sup>	-	-	-	-
95	30,0	64		2		2		-	
105	33,5	31		-		1		-	
115	36,5	12	92 m <sup>3</sup>	-	1,378 m <sup>3</sup>	1	2,621 m <sup>3</sup>	-	-
125	40,0	1	1,340 m <sup>3</sup>	-	-	2	2,194 m <sup>3</sup>	-	-
Totaux Gr.		489	239 m <sup>3</sup>	5	2,790 m <sup>3</sup>	6	4,815 m <sup>3</sup>	-	-
Houp./tail.			-		-		-		-

933/2024/3326/2/10 Tri 001

Fiches (Comp/Pa:Fiche) : 24/2:2024/176, 24/2:2024/175, 24/2:2024/177

Remarques éventuelles pour le lot 10

- La circulation des engins d'exploitation se fera exclusivement sur cloisonnements (là où ils sont présents) (écartement entre cloisonnements de 40 mètres m et l'ébranchage sera réalisé sur ces cloisonnements)
- Les bois situés dans les cloisonnements sont à abattre préalablement. En cas d'abattage mécanique, les souches seront ravalées au ras du sol.
- Les arbres marqués d'un triangle ou d'un R sont à préserver.
- Mesure au compas
- Cubage Hauteur/décroissance
- Exploitation sur lit de branches ; les rémanents d'exploitation sont laissés sur le cloisonnement.

"





# **BOURSES D'ETUDES DU BRABANT**

**VENTE PUBLIQUE PAR SOUMISSIONS**

**LOT PAR LOT**

**LES COUPES DE BOIS ORDINAIRES**

**POUR L'EXERCICE 2025**

*Le vendredi 25 octobre 2024 dès 9h00*

**Complexe sportif,  
Avenue de la Salm, 170  
à 4980 TROIS-PONTS**

\*\*\*\*\*

**TOTAL : 2 193 m<sup>3</sup>**

**1 lot**

\*\*\*\*\*

**Régime de TVA appliqué : 2 %**

Les lots qui n'auraient pas été adjugés à la première séance de vente seront remis en vente par voie de soumissions cachetées sans nouvelle publicité.

**Ouverture des soumissions (seconde vente) : Lundi 18/11/2024 à 13h30**  
Administration communale  
Rue du Centre, 80  
4990 LIERNEUX



**LOT 1**

Cantonnement VIELSALM

Propriété BOURSES D'ETUDES DU BRABANT

INFORMATIONS : HENNEQUIN Michaël, 0479/86 82 19,33,5948 Ha; 1697 bois; cube moyen : 1292 dm<sup>3</sup>; circ moyenne : 110 cm; 2193 m<sup>3</sup> grumes

Comp/Pa : 1/1, 2/1, 2/2

Lieu(x) - dit(s)

BOIS DE BRA, PRANGELEUX

Estimation : \_\_\_\_\_ Mise à prix : \_\_\_\_\_ Adjudicataire : \_\_\_\_\_  
 Offre : \_\_\_\_\_ Approbation : \_\_\_\_\_ Permis d'exploiter : \_\_\_\_\_

LOT 1		EPICEA AMELIORATION NORMAL NORMAL		EPICEA AMELIORATION BORDURE NORMAL		EPICEA CLOISONNEMENT NORMAL NORMAL		EPICEA CLOISONNEMENT BORDURE NORMAL	
Circ.	Diam.	Nombre	Volume	Nombre	Volume	Nombre	Volume	Nombre	Volume
55	17,5	1	0,281 m <sup>3</sup>	-	-	-	-	-	-
65	20,5	5	2,060 m <sup>3</sup>	-	-	1	0,412 m <sup>3</sup>	-	-
75	24,0	51		-	-	4		-	-
85	27,0	104	106 m <sup>3</sup>	-	-	19	16 m <sup>3</sup>	-	-
95	30,0	133		-	-	39		-	-
105	33,5	166		6		63		-	-
115	36,5	98	453 m <sup>3</sup>	10	19 m <sup>3</sup>	51	181 m <sup>3</sup>	6	7,572 m <sup>3</sup>
125	40,0	43		9		23		1	
135	43,0	44		10		16		3	
145	46,0	8	174 m <sup>3</sup>	8	47 m <sup>3</sup>	8	87 m <sup>3</sup>	1	8,752 m <sup>3</sup>
155	49,5	8		8		2		1	
165	52,5	1		3		-		-	
175	55,5	-	23 m <sup>3</sup>	1	29 m <sup>3</sup>	-	5,086 m <sup>3</sup>	-	2,300 m <sup>3</sup>
185	59,0	-	-	2	6,498 m <sup>3</sup>	-	-	1	3,249 m <sup>3</sup>
Totaux Gr.		662	758 m <sup>3</sup>	57	101 m <sup>3</sup>	226	289 m <sup>3</sup>	13	22 m <sup>3</sup>
Houp./tail.			-		-		-		-

933/2024/7045/2/1 Tri 001

LOT 1		EPICEA DEFINITIVE NORMAL NORMAL		EPICEA DEFINITIVE BORDURE NORMAL		EPICEA SANITAIRE SCOLYTE VERT RX NORMAL		EPICEA SANITAIRE SCOLYTE SEC RX NORMAL	
Circ.	Diam.	Nombre	Volume	Nombre	Volume	Nombre	Volume	Nombre	Volume
65	20,5	5	2,060 m <sup>3</sup>	-	-	1	0,412 m <sup>3</sup>	-	-
75	24,0	11		-	-	1		1	
85	27,0	32	30 m <sup>3</sup>	-	-	1	1,308 m <sup>3</sup>	1	1,308 m <sup>3</sup>
95	30,0	103		1		1		6	
105	33,5	143		3		4		6	
115	36,5	127	439 m <sup>3</sup>	11	18 m <sup>3</sup>	-	5,562 m <sup>3</sup>	2	15 m <sup>3</sup>
125	40,0	119		8		-		2	
135	43,0	56		12		-		1	
145	46,0	33	378 m <sup>3</sup>	10	53 m <sup>3</sup>	-	-	-	4,889 m <sup>3</sup>
155	49,5	10		3		-		-	
165	52,5	4	37 m <sup>3</sup>	3	15 m <sup>3</sup>	-	-	-	-
Totaux Gr.		643	886 m <sup>3</sup>	51	86 m <sup>3</sup>	8	7,282 m <sup>3</sup>	19	21 m <sup>3</sup>
Houp./tail.			-		-		-		-

933/2024/7045/2/1 Tri 001

**LOT 1**

Cantonnement VIELSALM

Propriété BOURSES D'ETUDES DU BRABANT

LOT 1		DOUGLAS							
Espèce		AMELIORATION							
Coupe		NORMAL							
Qualité		NORMAL							
Type		NORMAL							
Circ. Diam.	Nombre	Volume	Nombre	Volume	Nombre	Volume	Nombre	Volume	
75 24,0	3		-		-		-		
85 27,0	2	2,802 m <sup>3</sup>	-	-	-	-	-	-	
95 30,0	1		-		-		-		
105 33,5	3		-		-		-		
115 36,5	5	10 m <sup>3</sup>	-	-	-	-	-	-	
125 40,0	-		-		-		-		
135 43,0	3		-		-		-		
145 46,0	1	7,288 m <sup>3</sup>	-	-	-	-	-	-	
Totaux Gr.	18	20 m <sup>3</sup>	-	-	-	-	-	-	
Houp./tail.		-		-		-		-	

933/2024/7045/2/1 Tri 001

Fiches (Comp/Pa:Fiche) : 2/1:2024/750, 2/1:2024/752, 1/1:2024/747, 2/1:2024/751, 2/2:2024/758, 2/2:2024/760, 2/2:2024/764, 2/2:2024/765, 2/1:2024/748, 2/1:2024/754, 2/2:2024/756, 1/1:2024/746, 2/1:2024/753, 2/2:2024/757, 2/1:2024/749, 2/1:2024/755, 2/2:2024/761, 1/1:2024/745, 2/2:2024/759

Remarques éventuelles pour le lot 1

- Les opérations d'abattage et de débardage s'effectueront de manière simultanée; par "simultané", on entend que chaque arbre abattu doit être évacué du parterre de la coupe en-déans les 24 heures.
- Pour la coupe définitive, exploitation sur lits de branches uniquement (écartement entre lits de branche d'environ 40 m)
- La circulation des engins d'exploitation se fera exclusivement sur cloisonnements (là où ils sont présents) (écartement entre cloisonnements de 40 m et l'ébranchage sera réalisé sur ces cloisonnements)
- Les bois situés dans les cloisonnements sont à abattre préalablement. En cas d'abattage mécanique, les souches seront ravalées au ras du sol.
- Les arbres marqués d'un triangle ou d'un R sont à préserver.
- Mesure au compas
- Cubage Hauteur dominante



# **ANNEXE**

Ensemble des formulaires  
légaux repris dans les clauses  
générales



*SOUSSION : Modèle général  
selon l'article 5 du cahier général des  
charges*

Vente de bois du (date)	
A (lieu)	
Propriétaire	
Je soussigné, nommé ci-après adjudicataire : NOM ..... PRENOM : ..... ADRESSE ..... ..... TEL..... GSM..... (REPRESENTE PAR ..... )	
Je déclare offrir pour le lot n° ..... de la vente susvisée la somme de ..... €, soit en toutes lettres : ..... € hors frais et TVA.	
<input type="checkbox"/> Je déclare être assujetti à la TVA sous le n° ..... <input type="checkbox"/> Je déclare ne pas être assujetti à la TVA	
Dans ce cas où je serais déclaré adjudicataire : <input type="checkbox"/> soit je joins la <b>promesse d'engagement</b> à émettre une caution bancaire visée à l'article 13 du cahier des charges ; <input type="checkbox"/> soit je paie immédiatement <b>au comptant</b> , séance tenante, par : <input type="checkbox"/> la remise d'un chèque bancaire certifié par une banque belge ou une banque d'un pays limitrophe ; <input type="checkbox"/> un moyen de paiement par carte bancaire, pour autant que le Receveur régional / Directeur financier communal dispose de ce mode de paiement.	
<b>Si j'opte pour le paiement au comptant</b> , je dépose, séance tenante au moyen d'un chèque certifié ou d'une carte bancaire (si le Receveur régional / Directeur financier communal dispose de ce mode de paiement), une somme supplémentaire correspondant à 20 % du montant total (prix principal augmenté des frais et de la TVA) et plafonnée à 6.000,00 €, à titre de garantie, selon les modalités des articles 19, § 1 <sup>er</sup> et 45 du cahier des charges.	

Je déclare avoir une parfaite connaissance des conditions du cahier des charges (clauses générales et particulières) et m'y soumettre.

Fait à ....., le .....

L'adjudicataire

(signature)

\_\_\_\_\_  
Note

UNE soumission par LOT (sauf groupement de lots sur un même parterre de coupe conformément à l'article 5).  
 Au cas où l'adjudicataire est une société, la soumission doit renseigner également le nom de la personne physique représentant la société.

*SOUSSION : Modèle pour lot < 35 m3*  
**selon les articles 5 et 19, § 2, du cahier  
général des charges**

Vente de bois du (date)	
A (lieu)	
Propriétaire	
Je soussigné, nommé ci-après adjudicataire : NOM ..... PRENOM : ..... ADRESSE ..... ..... TEL..... GSM..... (REPRESENTE PAR .....) 	
Je déclare offrir pour le lot n° ..... de la vente susvisée la somme de ..... €, soit en toutes lettres : ..... € hors frais et TVA. 	
<input type="checkbox"/> Je déclare être assujetti à la TVA sous le n° ..... <input type="checkbox"/> Je déclare ne pas être assujetti à la TVA 	
Dans ce cas où je serais déclaré adjudicataire : <input checked="" type="checkbox"/> je présente comme caution physique : NOM ..... PRENOM : ..... ADRESSE ..... ..... TEL..... GSM..... PROFESSION : ..... <input checked="" type="checkbox"/> ET je paie selon les modalités de l'article 19, § 2, du cahier des charges : <input type="checkbox"/> soit immédiatement au comptant, séance tenante, par : <input type="checkbox"/> la remise d'un chèque bancaire certifié par une banque belge ou une banque d'un pays limitrophe ; <input type="checkbox"/> un moyen de paiement par carte bancaire, pour autant que le Receveur régional / Directeur financier communal dispose de ce mode de paiement ; <input type="checkbox"/> en numéraire, pour autant que le Receveur régional / Directeur financier communal marque son accord ; <input type="checkbox"/> soit dans les dix jours calendrier de la vente, par un virement bancaire / numéraire (*) dûment réceptionné par le Receveur régional / Directeur financier communal de l'Administration venderesse. (*) : Biffer la mention inutile 	

Nous soussignés déclarons avoir parfaite connaissance des conditions du cahier des charges (clauses générales et particulières) et nous y soumettons.

Fait à ....., le .....

L'adjudicataire

La caution physique

(signature)

(signature)

Note

UNE soumission par LOT (sauf groupement de lots sur un même parterre de coupe conformément à l'article 5).  
Au cas où l'adjudicataire est une société, la soumission renseignera en outre le nom de la personne physique représentant la société.



**PROMESSE D'ENGAGEMENT A EMETTRE UNE CAUTION  
BANCAIRE (Modèle A)  
selon l'article 15 du cahier général des  
charges**

En tête de la banque

Vente de bois du (date)	
A (lieu)	
Propriétaire	
<p>Par la présente, l'organisme de cautionnement (nom et adresse de l'organisme de cautionnement)</p> <p>.....</p> <p>.....</p> <p>.....</p> <p>s'engage à se porter caution solidaire, d'ordre et pour compte de (nom et prénom du soumissionnaire)</p> <p>.....</p> <p>domicilié à (adresse)</p> <p>.....</p> <p>.....</p> <p>à concurrence d'un montant total et maximum de ..... €</p> <p>soit (en toutes lettres) ..... euros,</p> <p>laquelle somme couvre le montant total de l'achat, y compris les frais et la TVA, en faveur du propriétaire, et ceci, pour autant que le soumissionnaire susvisé soit déclaré adjudicataire lors de la vente renseignée ci-dessus.</p>	

Il est entendu qu'une partie de la caution à émettre, correspondant à 20% du montant total (prix principal augmenté des frais et de la TVA) et plafonnée à 6.000,00 EUR, sera maintenue conformément aux articles 16 et 45 du cahier des charges jusqu'à la délivrance de la décharge d'exploitation du dernier lot acquis auprès d'un même cantonnement, et si nécessaire, jusqu'au paiement de l'indemnité pour prorogation de délai d'exploitation.

La Banque renoncera à tout bénéfice de discussion et le cas échéant de division de même qu'au gage que pourraient constituer les produits acquis.

La Banque s'engage à émettre cette caution bancaire dans les quinze jours calendrier de la demande qui lui en sera faite, pour autant que cette demande parvienne à la Banque avant l'échéance du présent engagement, soit le (date de la vente + 4 mois) .....

Le présent engagement prendra fin :

- soit par l'émission de la caution précitée, en utilisation partielle ou totale de la présente promesse;
- soit contre restitution de l'original de la présente promesse;
- soit contre remise d'une attestation de non-utilisation, établie par le bénéficiaire selon le modèle en annexe;
- et en tout cas au plus tard le (date de la vente + 4 mois) .....

Pour être valable, le présent engagement doit être revêtu, en original, des signatures de l'organisme de cautionnement (sous forme électronique ou mécanique)

Fait à ....., le .....

L'organisme de cautionnement

(signature)

+ Annexe : attestation d'utilisation ou de non-utilisation totale ou partielle de la promesse de caution bancaire.

**PROMESSE D'ENGAGEMENT A EMETTRE UNE CAUTION  
BANCAIRE (Modèle B)  
selon l'article 15 du cahier général des  
charges**

En tête de la banque

Par la présente, l'organisme de cautionnement (*nom et adresse de l'organisme de cautionnement*)

s'engage à se porter caution solidaire, d'ordre et pour compte de (*nom et prénom du soumissionnaire*)

domicilié à (*adresse*)

à concurrence d'un montant total et maximum de ..... €  
soit (*en toutes lettres*) ..... euros,  
laquelle somme couvre le montant total de l'achat, y compris les frais et la TVA,  
en faveur de (\*) ....., propriétaire des bois,  
et ceci pour autant que le soumissionnaire susvisé soit déclaré adjudicataire lors de la vente des coupes qui se  
tiendra

le (*date*) (\*\*) .....

à (*lieu*) (\*\*\*) .....

(\*) : à compléter par le Receveur régional / Directeur financier communal ou le représentant du propriétaire

(\*\*) : à compléter par le Président de la vente

Il est entendu qu'une partie de la caution à émettre, correspondant à 20% du montant total (prix principal augmenté des frais et de la TVA) et plafonnée à 6.000,00 EUR, sera maintenue conformément aux articles 16 et 45 du cahier des charges jusqu'à la délivrance de la décharge d'exploitation du dernier lot acquis auprès d'un même propriétaire et si nécessaire, jusqu'au paiement de l'indemnité pour prorogation de délai d'exploitation.

La Banque renoncera à tout bénéfice de discussion et le cas échéant de division de même qu'au gage que pourraient constituer les produits acquis.

La Banque s'engage à émettre cette caution bancaire dans les quinze jours calendrier de la demande qui lui en sera faite, pour autant que cette demande parvienne à la Banque dans un délai de 4 mois maximum à dater de la vente et au plus tard avant l'échéance finale du présent engagement, soit le .....

Le présent engagement prendra fin :

- soit par l'émission de la caution précitée, en utilisation partielle ou totale de la présente promesse;
- soit contre restitution de l'original de la présente promesse;
- soit contre remise d'une attestation de non-utilisation, établie par le bénéficiaire selon le modèle en annexe;
- soit à l'issue du délai de 4 mois à dater de la vente telle que précisée dans l'attestation d'utilisation;
- et en tout cas au plus tard le .....

Pour être valable, le présent engagement doit être revêtu, en original, des signatures de l'organisme de cautionnement (sous forme électronique ou mécanique)

Fait à ....., le .....

L'organisme de cautionnement

(signature)

+ Annexe : attestation d'utilisation ou de non-utilisation totale ou partielle de la promesse de caution bancaire.

**ATTESTATION D'UTILISATION OU DE NON UTILISATION  
TOTALE OU PARTIELLE  
DE LA PROMESSE DE CAUTION BANCAIRE  
selon l'article 15 du cahier général des  
charges**

Je soussigné, Receveur régional / Directeur financier communal ou représentant du propriétaire :

.....  
déclare par la présente que la promesse de caution bancaire d'un montant total de :

.....euros

délivrée par (*organisme de cautionnement*)

.....  
afin de garantir au profit de

(propriétaire).....l'offre de (*soumissionnaire*)

.....  
lors de la vente de bois du (*date*) .....

à (*lieu*) .....

a été utilisée à concurrence d'un montant de ..... €  
soit (*en toutes lettres*) ..... euros  
frais et TVA compris

n'a pas été utilisée

Fait à ....., le .....

Le Receveur régional / Directeur financier communal

Le représentant du propriétaire

(signature)

(signature)



**CAUTION BANCAIRE DEFINITIVE**  
**selon l'article 16 du cahier général des**  
**charges**

A Monsieur le Receveur régional / Directeur financier communal

Monsieur le Receveur régional / Directeur financier communal,

Par la présente, l'organisme de cautionnement (*nom et adresse de l'organisme de cautionnement*)  
.....  
.....  
.....  
a l'honneur de vous informer qu'il se porte caution solidaire, d'ordre et pour compte de (*nom et prénom du soumissionnaire*)  
.....  
domicilié à (*adresse*)  
.....  
.....  
à concurrence d'un montant total et maximum de ..... € (1)  
soit (*en toutes lettres*) ..... euros,  
laquelle somme garantit le paiement des coupes de bois sur le cantonnement de  
.....  
dont il a été déclaré adjudicataire pour le prix de ..... €, frais et TVA compris,  
lors de la vente qui s'est tenue  
le (*date*) .....  
à (*lieu*) .....

(1) : total des sommes dues par l'adjudicataire à un même propriétaire dans un même cantonnement, en ce compris les frais et la TVA

Il est entendu que le paiement devra s'effectuer selon le calendrier établi comme suit :

..... €            le .....            au plus tard  
..... €            le .....  
..... €            le .....

Tout appel à la caution devra nous parvenir dans les 45 jours suivant chaque échéance, par lettre recommandée à la poste. Passé ce délai, la garantie sera automatiquement réduite à concurrence du montant échu, sauf pour la tranche portant sur la dernière échéance dont la totalité ou une partie sera maintenue conformément aux articles 16 et 45 du cahier des charges, jusqu'à la réception de la décharge d'exploitation telle qu'organisée à l'article 32.

L'article 45 du cahier des charges prévoit également qu'une somme de ..... euros (2) sera maintenue, à titre de caution pour la réparation de dégâts éventuels survenus sur la (les) coupe(s), le paiement des indemnités de prorogation des délais d'exploitation et les frais pour non exploitation, jusqu'à réception de la décharge d'exploitation, prévue à l'article 32 du cahier des charges, de tous les lots dont question et nous notifiée par l'agent forestier du ressort et si nécessaire, jusqu'au paiement de l'indemnité pour prorogation de délai d'exploitation.

(2) 20 % de la somme mentionnée ci-dessus en (1), plafonné à 6.000,00 €

Le soussigné renonce à tout bénéfice de discussion et le cas échéant de division, de même qu'au gage que pourraient constituer les produits acquis.

Veuillez agréer, Monsieur le Receveur régional / Directeur financier communal, nos salutations distinguées.

Fait à ....., le .....

L'organisme de cautionnement

(signature)



**PROCES-VERBAL D'ETAT DES LIEUX AVANT  
EXPLOITATION**  
*selon l'article 29 du cahier général des  
charges*

Date	
Heure	
Je soussigné, responsable du triage :	
NOM ..... PRENOM : .....	
GRADE .....	
(ACCOMPAGNE PAR .....) )	
En présence de :	
NOM ..... PRENOM : .....	
ADRESSE .....	
.....	
TEL..... GSM.....	
NE LE ..... A .....	
En sa qualité de :	
<input type="checkbox"/> adjudicataire du lot décrit ci-dessous	
<input type="checkbox"/> représentant dûment mandaté de l'adjudicataire et porteur d'une procuration	
Nous avons procédé au constat de l'état des lieux dans les compartiments n°.....	
de la forêt de .....	
située dans le cantonnement de .....	
sur le triage de .....	
qui constituent le lot n° ..... de la vente du .....	
adjudgé à .....	
Nous y avons fait ce jour, les constatations suivantes :	
<ol style="list-style-type: none"> <li>1. <i>Etat des chemins empierrés et annexes</i></li>   <li>2. <i>Etat des chemins de terre et coupe-feu</i></li>   <li>3. <i>Etat du sol dans de la coupe (détail par compartiment)</i></li>   <li>4. <i>Etat des arbres réservés et éventuellement des arbres de place, notamment blessures au tronc ou aux racines</i></li>   <li>5. <i>Etat des cours d'eau et des berges</i></li>   <li>6. <i>Remarques diverses</i></li> </ol>	

En foi de quoi avons rédigé le présent constat, et avons remis le permis d'exploiter n°.....

Fait à ....., le ....., en double exemplaire.

L'adjudicataire ou son représentant

Le responsable du triage

(signature)

(signature)

REM : Le cas échéant, le formulaire de demande de dérogation pour le franchissement des cours d'eau, muni de son annexe préalablement complétée par les services compétents, est joint en annexe au présent procès-verbal.

**PROCURATION POUR L'ETABLISSEMENT DE L'ETAT DES  
LIEUX  
AVANT OU APRES EXPLOITATION  
selon l'article 29 du cahier général des  
charges**

Je soussigné, adjudicataire :

NOM ..... PRENOM : .....

ADRESSE .....

.....

TEL ..... GSM .....

N° DE TVA .....

En ma qualité de :

administrateur-délégué de l'entreprise .....

gérant de l'entreprise .....

entrepreneur indépendant

Je déclare que :

NOM ..... PRENOM : .....

ADRESSE .....

.....

TEL ..... GSM .....

me représente valablement pour l'établissement de l'état des lieux des coupes de bois :

avant exploitation

après exploitation

sur tout le territoire wallon, pendant la période du ..... au .....

pour le lot ..... de la vente du ..... à .....

Fait à ....., le .....

L'adjudicataire,

(signature)

Cachet de l'entreprise :



*Suivi interne de la prorogation*

**CALCUL DES INDEMNITES**

Abattage Rappel du prix total de la vente, hors frais (\*) : ..... €  
 Date de fin d'abattage : .....  
 = Nombre de trimestres :     x (\*) x 1%  
 +     x (\*) x 2% = ..... €

Vidange Rappel surface non vidangée (\*\*): ..... ha  
 Date de fin de vidange : .....  
 = Nombre d'années :   x (\*\*) x 370,00 € = ..... €

Total = ..... €

o Transmis au Chef de cantonnement

Avis favorable / défavorable

Motivation :

Date L'Agent des Forêts

o Transmis au Directeur

Pour information : l'exploitation du lot est terminée.

Date Le Chef de Cantonnement



o Transmis au Directeur

Avis favorable / défavorable pour la prorogation du délai d'abattage  
 Avis favorable / défavorable pour la prorogation du délai de vidange

Motivation :

Date Le Chef de Cantonnement

o Transmis au Chef de cantonnement

L'abattage / la vidange / l'exploitation du lot est terminée.  
 L'état des lieux après exploitation a été / n'a pas été réalisé  
 (si réalisé, le joindre en annexe).

Date L'Agent des Forêts



o Transmis au responsable du triage

Pour information et demande de suivi de la prorogation

Date Le Chef de Cantonnement



o Décision du Directeur

La demande de prorogation est  confirmée au .....  
 refusée

Motivation :

Date Le Directeur

o Notification par le Chef de cantonnement

Décision envoyée à l'adjudicataire et au Receveur régional /  
 Directeur financier communal

Date Le Chef de Cantonnement



o Transmis au Chef de cantonnement

Pour information et notification de la décision à l'adjudicataire  
 et au Receveur régional / Directeur financier communal, par  
 copie de l'original

Date Le Directeur





**PROCES-VERBAL D'ETAT DES LIEUX APRES  
EXPLOITATION**  
*selon l'article 32 du cahier général des  
charges*

Date	
Heure	
Je soussigné, responsable du triage : NOM ..... PRENOM : ..... GRADE ..... (ACCOMPAGNE PAR ..... )	
En présence de : NOM ..... PRENOM : ..... ADRESSE ..... ..... TEL..... GSM..... NE LE ..... A .....	
En sa qualité de : <input type="checkbox"/> adjudicataire du lot décrit ci-dessous <input type="checkbox"/> représentant dûment mandaté de l'adjudicataire et porteur d'une procuration	
Nous avons procédé au constat de l'état des lieux dans les compartiments n° ..... de la forêt de ..... située dans le cantonnement de ..... sur le triage de ..... qui constitue le lot n° ..... de la vente du ..... adjugé à .....	
Nous y avons fait ce jour, les constatations suivantes :  1. <i>Etat des chemins empierrés et annexes</i>  2. <i>Etat des chemins de terre et coupe-feu</i>  3. <i>Etat du sol dans de la coupe (détail par compartiment)</i>  4. <i>Etat des arbres réservés et éventuellement des arbres de place, notamment blessures au tronc ou aux racines</i>  5. <i>Etat des cours d'eau et des berges</i>  6. <i>Remarques diverses</i>	
Les travaux d'exploitation et de vidange et de remise en état éventuelle du parterre de la coupe ont été réalisés conformément au cahier des charges : <input type="checkbox"/> OUI → <b>La présente vaut dès lors comme décharge d'exploitation.</b> <input type="checkbox"/> NON	

En foi de quoi avons rédigé le présent constat.

Fait à ....., le ....., en double exemplaire.

L'adjudicataire ou son représentant

Le responsable du triage, pour le Chef de cantonnement

(signature)

(signature)





