

GEMEINDE/COMMUNE BURG-REULAND

**ÖFFENTLICHER VERKAUF DER GEMEINDEEINSCHLÄGE
DES WIRTSCHAFTSJAHRES 2024**

**VENTE PUBLIQUE DES COUPES COMMUNALES
DE L'EXERCICE 2024**

TOTAL : 5.526 M³

Der Verkauf findet statt
am **Mittwoch, den 04. Oktober 2023**

um **18.00 Uhr**

im **Hotel/Restaurant
BURG-HOF
Burg-Reuland, Neugarten 16
4790 BURG-REULAND**

La vente aura lieu,
le **mercredi 04 octobre 2023**

à **18.00 heures**

dans l'**Hôtel/Restaurant
BURG-HOF
Burg-Reuland, Neugarten 16
4790 BURG-REULAND**

VERKAUF DURCH SUBMISSIONEN

Verkaufsverfahren Los für Los

Im Auftrag des Kollegiums :

Die Bürgermeisterin
Der Generaldirektor

VENTE PAR SOUMISSIONS

Mode de vente lot par lot

Au nom du Collège :

La Bourgmestre
Le Directeur général

Besichtigung der Lose nach Vereinbarung mit den
zuständigen Revierförstern.

Die bei der ersten Verkaufssitzung nicht
zugeschlagenen Lose werden auf dem
Submissionswege wieder zum Verkauf angeboten,
ohne neue Bekanntmachung.

Visite des lots sur rendez-vous avec les préposés
forestiers compétents.

Les lots qui n'auraient pas été adjugés à la
première séance de vente seront réexposés en
vente par voie de soumissions cachetées sans
nouvelle publicité.

Submissionseröffnung am
Donnerstag, den 19. Oktober 2023
um **14.00 Uhr**
im **Rathaus,**
Königshofstraße, Thommen 64
4790 BURG-REULAND

Ouverture des soumissions, le
jeudi 19 octobre 2023
à **14.00 heures**
à l'**Hôtel de Ville,**
Königshofstraße, Thommen 64
4790 BURG-REULAND

**GEMEINDE/COMMUNE
BURG-REULAND**

LOS LOT	Stk.Zahl Nombre	Inhalt Volume	Baumart Essence	Forstamt Cantonnement
430	3224	1449	Fi/Ep, Do, WTa/Ap, Larix Eurol + JLä/Mj	Sankt Vith
431	2317	2037	Fi/Ep, Do, WTa/Ap + ELä/Me	Sankt Vith
432	644	1127	Fi/Ep	Sankt Vith
433	543	913	Fi/Ep	Sankt Vith
GESAMT: TOTAL:	6728	5526		

LOT/LOS 430

F.A./Cant. ST-VITH



Eigt/Propr.BURG-REULAND GEM/CNE

AUSKÜNFTE/INFO : MARAITE Elisa, 080/280850, 0479/867033

 22,9167 Ha; 3224 ST./bois; MITT.KUB./cub.moy.: 449 dm³; MITT.UM./circ.moy.: 65 cm; 1449 m³ STAMMHOLZ/grumes
 D/P - C/P : 40/1, 40/3, 40/4, 40/5, 41/2, 41/3, 41/6, 41/7, 41/8, 41/9, 41/10, 41/14, 41/15, 42/2, 42/4, 43/4, 43/9, 43/11, 43/13

Lieu(x) - dit(s)

MEISENBERG, WEISTERVENN

Schätzg/Estim : _____	Preisans/M.à prix : _____	Ersth/Adjudicataire : _____
Angebot/Offre : _____	Genehmig/Approb : _____	Hauerl/Perm. expl. : _____

LOS/LOT 430

ART/SP CPE QU Type	Fi/EP DURCHF/AMELIOR /NORMAL /NORMAL		Do/DO DURCHF/AMELIOR /NORMAL /NORMAL		WTa/AP DURCHF/AMELIOR /NORMAL /NORMAL		Larix EuroI DURCHF/AMELIOR /NORMAL /NORMAL	
	Circ.	Diam.	Nombre	Volume	Nombre	Volume	Nombre	Volume
25	8,0	260	3		-		12	
35	11,0	479	6	0,470 m³	-	-	21	1,374 m³
45	14,5	492	35		-		29	
55	17,5	324	70	20 m³	-	-	26	6,661 m³
65	20,5	200	85	27 m³	-	-	10	2,080 m³
75	24,0	146	77		-		1	
85	27,0	178	63	72 m³	-	-	-	0,275 m³
95	30,0	120	42		-		-	
105	33,5	146	38		-		-	
115	36,5	93	23	96 m³	-	-	-	-
125	40,0	60	10		-		-	
135	43,0	33	10		1		-	
145	46,0	16	6	43 m³	-	1,581 m³	-	-
155	49,5	8	6		-		-	
165	52,5	8	3		-		-	
175	55,5	11	1	26 m³	-	-	-	-
185	59,0	-	-		-		-	
195	62,0	-	5	19 m³	-	-	-	-
205	65,0	-	1		-		-	
215	68,5	-	2		-		-	
225	71,5	-	1		-		-	
235	75,0	-	1		-		-	
245	78,0	-	-	25 m³	-	-	-	-
255	81,0	-	1	6,862 m³	-	-	-	-
TOTAL		2 574		1 035 m³	489	335 m³	1	1,581 m³
REST.								

824/2023/3094/2/430 Tri 007

LOS/LOT 430

ART/SP CPE QU Type	JLä/MJ DURCHF/AMELIOR /NORMAL /NORMAL								
Circ.	Diam.	Nombre	Volume	Nombre	Volume	Nombre	Volume	Nombre	Volume
65	20,5	2	0,772 m³	-	-	-	-	-	-
75	24,0	9		-		-		-	
85	27,0	12	13 m³	-	-	-	-	-	-
95	30,0	15		-		-		-	
105	33,5	7		-		-		-	
115	36,5	6	27 m³	-	-	-	-	-	-
125	40,0	2		-		-		-	
135	43,0	-		-		-		-	
145	46,0	4	11 m³	-	-	-	-	-	-
155	49,5	1		-		-		-	
165	52,5	-		-		-		-	
175	55,5	1	6,013 m³	-	-	-	-	-	-
185	59,0	-		-		-		-	
195	62,0	2	8,240 m³	-	-	-	-	-	-
TOTAL		61	66 m³	-	-	-	-	-	-
REST.			-	-	-	-	-	-	-

824/2023/3094/2/430 Tri 007

Kommentar für Los/Commentaires pour le lot 430

Unverbindliche Angaben / Informations sans engagement:

Schälsschäden / Dégats d'écorcement: 1-5 % der Stämme / des grumes.

Wipfelbruch / Bris de cime: 0 % der Stämme / des grumes.

Stockfäule / Pourriture de cœur: 0 % des Volumens / du volume.

Splitter (geschätzt) / Mitrailles (estimée): 0 % der Stämme / des grumes.

Nicht befahrbarer Hang / Pente forte non access. avec engins: 0 % des Volumens / du volume.

Nicht befahrbare Feuchtzone / Zone humide non access. avec engins : 0% des Volumens / du volume.

Volumensberechnung nach Oberhöhe / Calcul du volume par hauteur dominante.

Abweichung zum Inhalt der Einheitstabelle (für die Fichten) / différence de volume par rapport au tarif à une entrée (pour les épicéas) : - 4,34 %

In den Beständen, in denen Rückegassen vorhanden sind, dürfen die Maschinen diese nicht verlassen. Alle Äste und Spitzen müssen auf den Rückegassen gelegt werden. Die Anweisungen werden vor Ort durch den Förster gegeben.
 Dans les peuplements dans lesquels se trouvent des layons de débardage les machines ne peuvent circuler que sur les layons de débardage. Toutes les branches et pointes doivent être concentrées sur les layons de débardage. Les instructions vont être donnée par le garde forestier sur place.

Äste und Spitzen dürfen nicht in den Wasserläufen abgelegt werden.
 Interdiction de mettre les branches et les pointes dans les cours d'eau.

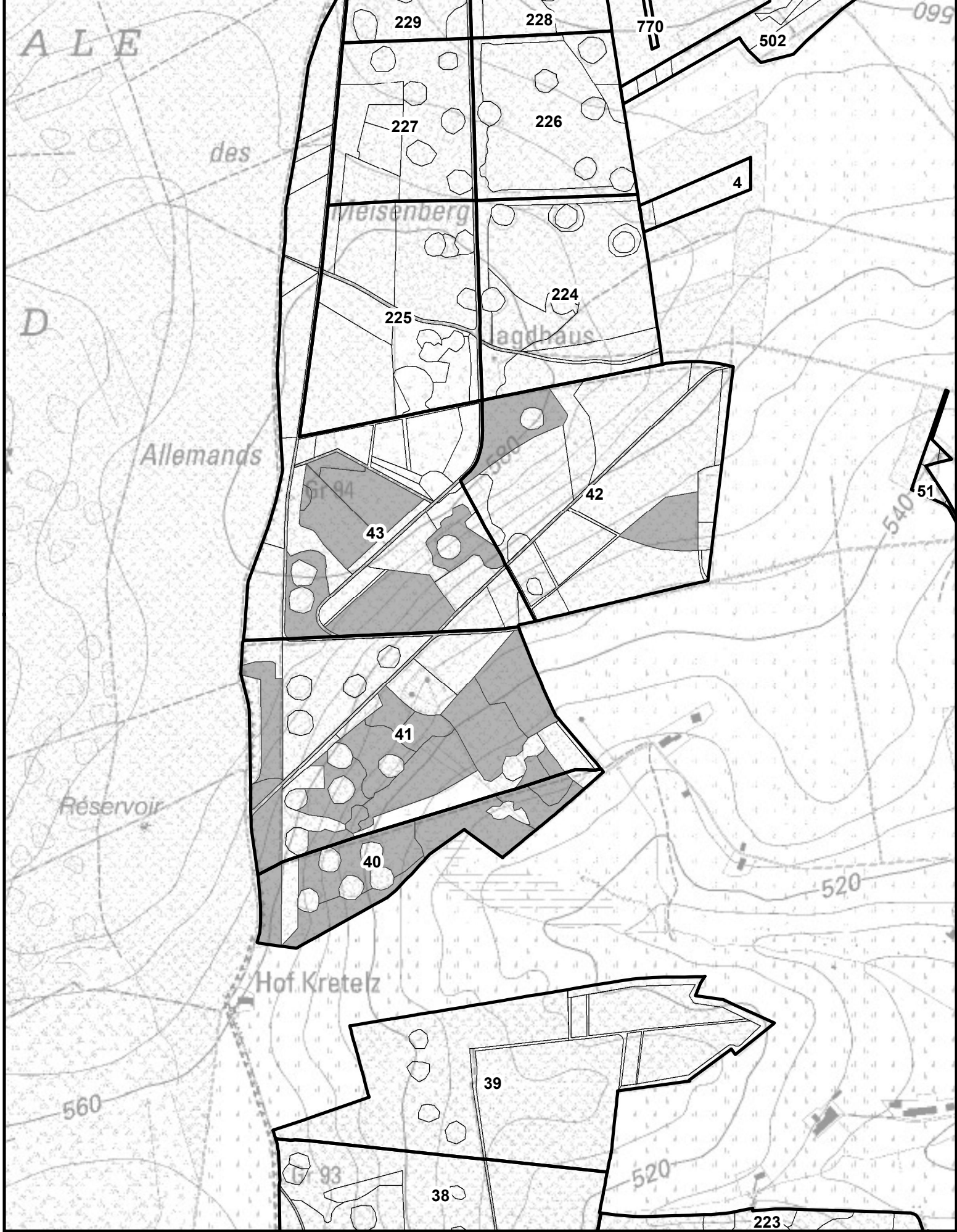

AUSKÜNFTE/INFO : HENKES Marco, 080/22.80.52, 0477 78 13 25

39,8115 Ha; 2317 ST./bois; MITT.KUB./cub.moy.: 879 dm³; MITT.UM./circ.moy.: 89 cm; 2037 m³ STAMMHOLZ/grumes
D/P - C/P : 47/3, 47/6, 47/7, 48/1, 48/3, 48/4, 48/6, 49/1, 49/2, 49/3, 49/5, 49/7, 50/2, 50/3, 50/7, 51/2, 51/3, 51/7

Lieu(x) - dit(s)

WOLKESHARDT

Schätzg/Estim : _____	Preisans/M.à prix : _____	Ersth/Adjudicataire : _____
Angebot/Offre : _____	Genehmig/Approb : _____	Hauerl/Perm. expl. : _____

LOS/LOT 431

ART/SP CPE QU Type	Fi/EP DURCHF/AMELIOR /NORMAL /NORMAL		Do/DO DURCHF/AMELIOR /NORMAL /NORMAL		WTa/AP DURCHF/AMELIOR /NORMAL /NORMAL		ELä/ME DURCHF/AMELIOR /NORMAL /NORMAL		
	Circ.	Diam.	Nombre	Volume	Nombre	Volume	Nombre	Volume	
25	8,0	4			3		-	-	
35	11,0	117	6,218 m³		29	1,591 m³	-	-	
45	14,5	164			56		-	-	
55	17,5	111	39 m³		84	22 m³	-	-	
65	20,5	172	55 m³		96	26 m³	-	3 1,020 m³	
75	24,0	162			58		-	2	
85	27,0	178	189 m³		52	51 m³	-	1 1,511 m³	
95	30,0	197			19		-	1	
105	33,5	178			18		-	2	
115	36,5	157	543 m³		23	56 m³	-	1 3,793 m³	
125	40,0	96			15		-	1	
135	43,0	70			6		1	2	
145	46,0	42	358 m³		9	48 m³	-	1 7,019 m³	
155	49,5	43			8		-	-	
165	52,5	43			8		-	1	
175	55,5	23	310 m³		8	66 m³	-	- 2,572 m³	
185	59,0	18			2		-	-	
195	62,0	8	104 m³		2	15 m³	-	-	
205	65,0	6			3		-	-	
215	68,5	3			4		-	-	
225	71,5	-			-		-	-	
235	75,0	-			-		-	-	
245	78,0	-	43 m³		1	38 m³	-	-	
255	81,0	1			1		-	-	
265	84,5	-			-		-	-	
275	87,5	-			-		-	-	
285	90,5	-			-		-	-	
295	94,0	-			-		-	-	
305	97,0	-			-		-	-	
315	100,5	-			2		-	-	
325	103,5	-			-		-	-	
335	106,5	-			-		-	-	
345	110,0	-			-		-	-	
355	113,0	-			-		-	-	
365	116,0	-			-		-	-	
375	119,5	-	7,458 m³		1	42 m³	-	-	
TOTAL		1 793	1 655 m³		508	366 m³	1	1,581 m³	15 16 m³
REST.			-			-		-	-

Kommentar für Los/Commentaires pour le lot 431

Unverbindliche Angaben / Informations sans engagement:

Schälsschäden / Dégats d'écorcement: 10% der Stämme / des grumes.

Wipfelbruch / Bris de cime: 0 % der Stämme / des grumes.

Stockfäule / Pourriture de cœur: 5-10% des Volumens / du volume.

Splitter (geschätzt) / Mitrailles (estimée): 0 % der Stämme / des grumes.

Nicht befahrbarer Hang / Pente forte non access. avec engins: 0% des Volumens / du volume.

Nicht befahrbare Feuchtzone / Zone humide non access. avec engins : 0 % des Volumens / du volume.

Volumensberechnung nach Oberhöhe / Calcul du volume par hauteur dominante.

Abweichung zum Inhalt der Einheitstabelle (für die Fichten) / différence de volume par rapport au tarif à une entrée (pour les épicéas) : - 4,90 %

Alle notwendigen Maßnahmen zum Schutze der vorhandenen Naturverjüngung müssen getroffen werden.

Toutes les précautions nécessaires doivent être prises pour ne pas endommager la régénération naturelle présente.

In den Beständen, in denen Rückegassen vorhanden sind, dürfen die Maschinen diese nicht verlassen. Alle Äste und Spitzen müssen auf den Rückegassen gelegt werden. Die Anweisungen werden vor Ort durch den Förster gegeben.

Dans les peuplements dans lesquels se trouvent des layons de débardage les machines ne peuvent circuler que sur les layons de débardage. Toutes les branches et pointes doivent être concentrées sur les layons de débardage. Les instructions vont être donnée par le garde forestier sur place.

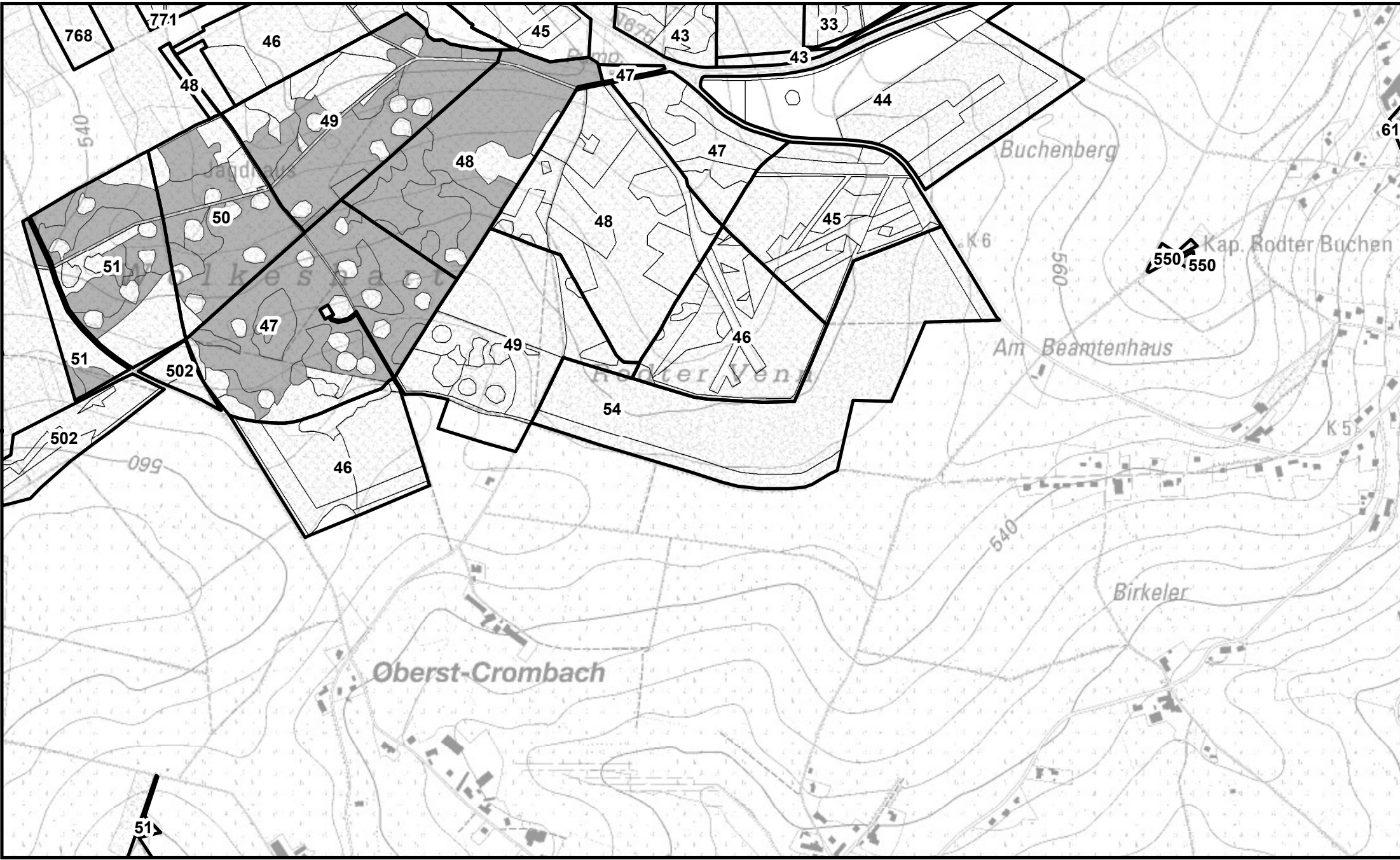

Forstamt St. Vith

Revier : Rodt
 Eigentümer : Gemeinde Burg-Reuland

LOS/LOT : 431

Projection Lambert belge 1972



Cartographie de base - (c) Institut Géographique National - Bruxelles (www.ign.be)

Echelle : 1/10 000

IMPRIME le: 15/06/2023

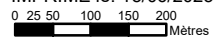

AUSKÜNFTE/INFO : FALTER JOHANNES , 080/28.08.50, 0479 86 31 65

8,2979 Ha; 644 ST./bois; MITT.KUB./cub.moy.: 1750 dm³; MITT.UM./circ.moy.: 126 cm; 1127 m3 STAMMHOLZ/grumes
D/P - C/P : 19/1, 22/11

Lieu(x) - dit(s)

GRUEFFL.HARD KALBORN

Schätzg/Estim : _____	Preisans/M.à prix : _____	Ersth/Adjudicataire : _____
Angebot/Offre : _____	Genehmig/Approb : _____	Hauerl/Perm. expl. : _____

LOS/LOT 432

ART/SP CPE QU Type	Fi/EP KAHLH/DEFINITIV /NORMAL /NORMAL	Fi/EP KAHLH/DEFINITIV RANDB/BORDURE /NORMAL						
Circ. Diam.	Nombre	Volume	Nombre	Volume	Nombre	Volume	Nombre	Volume
55 17,5	2	0,576 m³	-	-	-	-	-	-
65 20,5	3	1,266 m³	-	-	-	-	-	-
75 24,0	11		-		-		-	
85 27,0	17	19 m³	-		-		-	
95 30,0	38		-		-		-	
105 33,5	84		-		-		-	
115 36,5	107	285 m³	-		-		-	
125 40,0	116		-		-		-	
135 43,0	94		-		-		-	
145 46,0	73	542 m³	-		-		-	
155 49,5	48		1		-		-	
165 52,5	25		3		-		-	
175 55,5	15	244 m³	1	13 m³	-		-	
185 59,0	4		-		-		-	
195 62,0	1	19 m³	-		-		-	
205 65,0	1	4,278 m³	-		-		-	
TOTAL	639	1 115 m³	5	13 m³	-		-	
REST.		-			-		-	

824/2023/3094/2/432 Tri 006

Kommentar für Los/Commentaires pour le lot 432

Unverbindliche Angaben / Informations sans engagement:

Schälsschäden / Dégats d'écorcement: 0 % der Stämme / des grumes.

Wipfelbruch / Bris de cime: 0 % der Stämme / des grumes.

Stockfäule / Pourriture de cœur: 1-5% des Volumens / du volume.

Splitter (geschätzt) / Mitrailles (estimée): 0 % der Stämme / des grumes

Nicht befahrbarer Hang / Pente forte non access. avec engins: 0% des Volumens / du volume.

Nicht befahrbare Feuchtzone / Zone humide non access. avec engins : 0 % des Volumens / du volume.

Volumensberechnung nach Oberhöhe / Calcul du volume par hauteur dominante.

Abweichung zum Inhalt der Einheitstabelle (für die Fichten) / différence de volume par rapport au tarif à une entrée (pour les épicéas) : + 1,94 %

Alle notwendigen Maßnahmen zum Schutze der vorhandenen Naturverjüngung müssen getroffen werden.

Toutes les précautions nécessaires doivent être prises pour ne pas endommager la régénération naturelle présente.

Zum Schutz des Waldbodens müssen die Äste im Kahlschlag auf Reisigmatten konzentriert werden, die Maschinen dürfen diese nicht verlassen (Anweisungen vor Ort durch den Förster).

Alle Äste und Spitzen sind darauf zu konzentrieren - sie dürfen nicht in den Wasserläufen abgelegt werden.

Pour la protection du sol, les branches doivent être concentrées dans la coupe-à-blanc en tapis de branches, les engins ne peuvent circuler que sur ces tapis (instructions sur place par le garde forestier). Interdiction de mettre les branches et pointes dans les cours d'eau.

Zum Schutz des Waldbodens dürfen die Maschinen die Rückergassen nicht verlassen.

Pour la protection du sol, les engins ne peuvent pas quitter les layons de débardage.

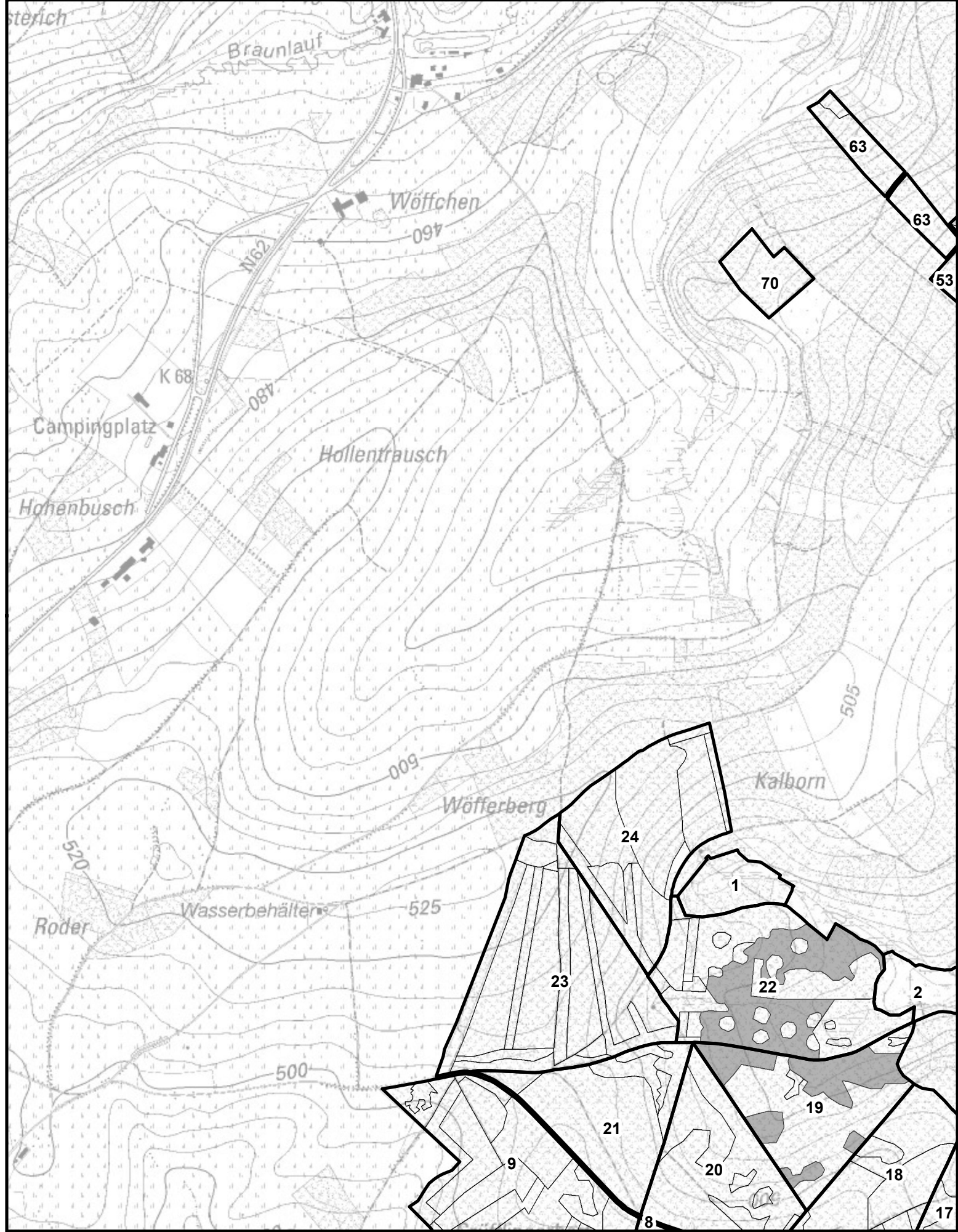

Forstamt St. Vith
 Revier : Burg-Reuland
 Eigentümer : Gemeinde Burg-Reuland

LOS/LOT : 432

Projection Lambert belge 1972



Cartographie de base - (c) Institut Géographique National - Bruxelles (www.ngi.be)

Echelle : 1/10 000



IMPRIME le: 16/06/2023

0 25 50 100 150 200 Mètres

AUSKÜNFTE/INFO : FALTER JOHANNES , 080/28.08.50, 0479 86 31 65

2,2208 Ha; 543 ST./bois; MITT.KUB./cub.moy.: 1682 dm³; MITT.UM./circ.moy.: 126 cm; 913 m3 STAMMHOLZ/grumes
D/P - C/P : 520/1, 520/2

Lieu(x) - dit(s)

GRUEFFL.HARD KALBORN, ASPEN

Schätzg/Estim : _____	Preisans/M.à prix : _____	Ersth/Adjudicataire : _____
Angebot/Offre : _____	Genehmig/Approb : _____	Hauerl/Perm. expl. : _____

LOS/LOT 433									
ART/SP		Fi/EP		Fi/EP					
CPE		KAHLH/DEFINITIV		KAHLH/DEFINITIV					
QU		/NORMAL		RANDB/BORDURE					
Type		/NORMAL		/NORMAL					
Circ.	Diam.	Nombre	Volume	Nombre	Volume	Nombre	Volume	Nombre	Volume
75	24,0	5		-		-		-	
85	27,0	22	15 m³	-	-	-	-	-	-
95	30,0	39		2		-		-	
105	33,5	55		8		-		-	
115	36,5	73	179 m³	6	15 m³	-	-	-	-
125	40,0	97		9		-		-	
135	43,0	80		8		-		-	
145	46,0	57	450 m³	10	46 m³	-	-	-	-
155	49,5	25		8		-		-	
165	52,5	16		7		-		-	
175	55,5	7	139 m³	2	43 m³	-	-	-	-
185	59,0	4		2		-		-	
195	62,0	1	19 m³	-	6,846 m³	-	-	-	-
TOTAL		481	802 m³	62	111 m³	-	-	-	-
REST.			-		-	-	-	-	-

824/2023/3094/2/433 Tri 006

Kommentar für Los/Commentaires pour le lot 433

Unverbindliche Angaben / Informations sans engagement:

Schälsschäden / Dégats d'écorcement: 0 % der Stämme / des grumes.

Wipfelbruch / Bris de cime: 0 % der Stämme / des grumes.

Stockfäule / Pourriture de cœur: 1-5% des Volumens / du volume.

Splitter (geschätzt) / Mitrailles (estimée): 0 % der Stämme / des grumes

Nicht befahrbarer Hang / Pente forte non access. avec engins: 0% des Volumens / du volume.

Nicht befahrbare Feuchtzone / Zone humide non access. avec engins : 0 % des Volumens / du volume.

Volumensberechnung nach Oberhöhe / Calcul du volume par hauteur dominante.

Abweichung zum Inhalt der Einheitstabelle (für die Fichten) / différence de volume par rapport au tarif à une entrée (pour les épicéas) : - 0,18 %

Alle notwendigen Maßnahmen zum Schutze der vorhandenen Naturverjüngung müssen getroffen werden.

Toutes les précautions nécessaires doivent être prises pour ne pas endommager la régénération naturelle présente.

Zum Schutz des Waldbodens müssen die Äste im Kahlschlag auf Reisigmatten konzentriert werden, die Maschinen dürfen diese nicht verlassen (Anweisungen vor Ort durch den Förster).

Alle Äste und Spitzen sind darauf zu konzentrieren - sie dürfen nicht in den Wasserläufen abgelegt werden.

Pour la protection du sol, les branches doivent être concentrées dans la coupe-à-blanc en tapis de branches, les engins ne peuvent circuler que sur ces tapis (instructions sur place par le garde forestier). Interdiction de mettre les branches et pointes dans les cours d'eau.

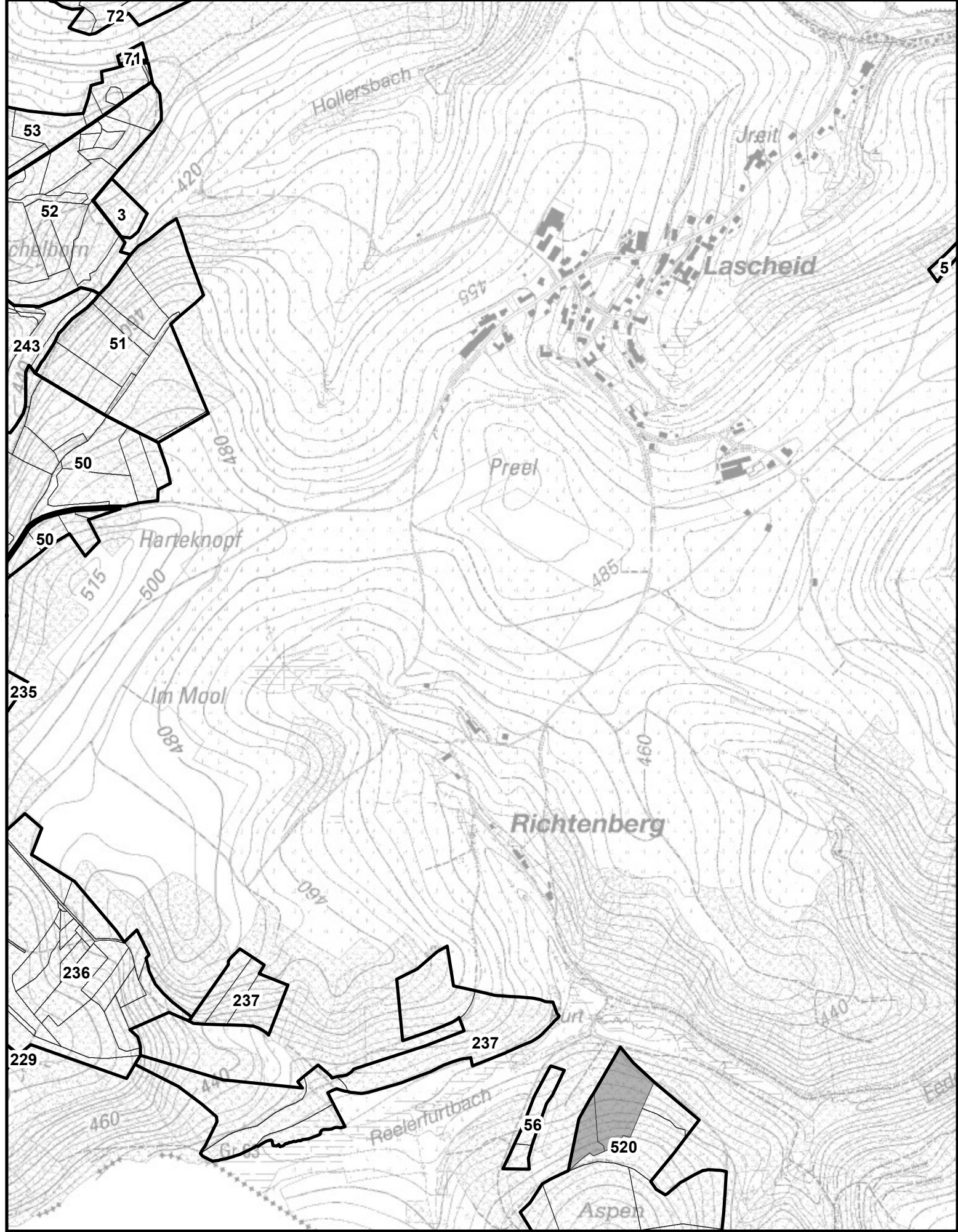

Forstamt St. Vith
 Revier : Burg-Reuland
 Eigentümer : Gemeinde Burg-Reuland

LOS/LOT : 433

Projection Lambert belge 1972



Echelle : 1/10 000

IMPRIME le: 16/06/2023

Cartographie de base - (c) Institut Géographique National - Bruxelles (www.ngi.be)

GEMEINDE/COMMUNE HOTTON

**ÖFFENTLICHER VERKAUF DER GEMEINDEEINSCHLÄGE
DES WIRTSCHAFTSJAHRES 2024**

**VENTE PUBLIQUE DES COUPES COMMUNALES
DE L'EXERCICE 2024**

TOTAL : 1.993 M³

Der Verkauf findet statt
am **Mittwoch, den 04. Oktober 2023**

um **18.30 Uhr**

im **Hotel/Restaurant
BURG-HOF
Burg-Reuland, Neugarten 16
4790 BURG-REULAND**

La vente aura lieu,
le **mercredi 04 octobre 2023**

à **18.30 heures**

dans l'**Hôtel/Restaurant
BURG-HOF
Burg-Reuland, Neugarten 16
4790 BURG-REULAND**

VERKAUF DURCH SUBMISSIONEN

Verkaufsverfahren Los für Los

Im Auftrag des Kollegiums :

Die Bürgermeisterin
Die Generaldirektorin

VENTE PAR SOUMISSIONS

Mode de vente lot par lot

Au nom du Collège :

La Bourgmestre
La Directrice générale

Besichtigung der Lose nach Vereinbarung mit den
zuständigen Revierförstern.

Die bei der ersten Verkaufssitzung nicht
zugeschlagenen Lose werden auf dem
Submissionswege wieder zum Verkauf angeboten,
ohne neue Bekanntmachung.

Visite des lots sur rendez-vous avec les préposés
forestiers compétents.

Les lots qui n'auraient pas été adjugés à la
première séance de vente seront réexposés en
vente par voie de soumissions cachetées sans
nouvelle publicité.

Submissionseröffnung am
Donnerstag, den 19. Oktober 2023
um **14.00 Uhr**
im **Rathaus,**
Königshofstraße, Thommen 64
4790 BURG-REULAND

Ouverture des soumissions, le
jeudi 19 octobre 2023
à **14.00 heures**
à l'**Hôtel de Ville**
Königshofstraße, Thommen 64
4790 BURG-REULAND

**GEMEINDE/COMMUNE
HOTTON**

LOS LOT	Stk.Zahl Nombre	Inhalt Volume	Baumart Essence	Forstamt Cantonnement
420	2359	575	Fi/Ep + Do	Sankt Vith
421	1646	1418	Fi/Ep, Do, WTa/Ap + ELä/Me	Sankt Vith
GESAMT: TOTAL:	4005	1993		

AUSKÜNFTE/INFO : FALTER JOHANNES , 080/28.08.50, 0479 86 31 65

15,4638 Ha; 2359 ST./bois; MITT.KUB./cub.moy.: 244 dm³; MITT.UM./circ.moy.: 49 cm; 575 m3 STAMMHOLZ/grumes
D/P - C/P : 228/6, 229/2, 229/4, 229/5, 229/9

Lieu(x) - dit(s)

Gillesbusch, Leishardt

Schätzg/Estim : _____	Preisans/M.à prix : _____	Ersth/Adjudicataire : _____
Angebot/Offre : _____	Genehmig/Approb : _____	Hauerl/Perm. expl. : _____

LOS/LOT 420		Fi/EP		Do/DO					
ART/SP	CPE	DURCHF/AMELIOR		DURCHF/AMELIOR					
QU	Type	/NORMAL		/NORMAL					
		/NORMAL		/NORMAL					
Circ.	Diam.	Nombre	Volume	Nombre	Volume	Nombre	Volume	Nombre	Volume
25	8,0	245		42		-		-	
35	11,0	481	26 m ³	241	15 m ³	-	-	-	-
45	14,5	365		275		-		-	
55	17,5	165	65 m ³	173	63 m ³	-	-	-	-
65	20,5	75	19 m ³	66	18 m ³	-	-	-	-
75	24,0	19		17		-		-	
85	27,0	11	14 m ³	7	9,840 m ³	-	-	-	-
95	30,0	9		4		-		-	
105	33,5	24		4		-		-	
115	36,5	23	67 m ³	8	20 m ³	-	-	-	-
125	40,0	10		14		-		-	
135	43,0	13		15		-		-	
145	46,0	2	44 m ³	17	94 m ³	-	-	-	-
155	49,5	1		9		-		-	
165	52,5	-		7		-		-	
175	55,5	-	2,300 m ³	3	56 m ³	-	-	-	-
185	59,0	-		4		-		-	
195	62,0	-	-	5	37 m ³	-	-	-	-
205	65,0	-		4		-		-	
215	68,5	-	-	1	25 m ³	-	-	-	-
TOTAL		1 443	237 m ³	916	338 m ³	-	-	-	-
REST.			-		-	-	-	-	-

824/2023/3249/2/420 Tri 006

Kommentar für Los/Commentaires pour le lot 420

Unverbindliche Angaben / Informations sans engagement:

Schälsschäden / Dégâts d'écorcement: 5 % der Stämme / des grumes.

Wipfelbruch / Bris de cime: 0 % der Stämme / des grumes.

Stockfäule / Pourriture de cœur: 1-5% des Volumens / du volume.

Splitter (geschätzt) / Mitrailie (estimée): 1-5 % der Stämme / des grumes

Nicht befahrbarer Hang / Pente forte non access. avec engins: 0% des Volumens / du volume.

Nicht befahrbare Feuchtzone / Zone humide non access. avec engins : 17 % des Volumens / du volume.

Volumenberechnung nach Oberhöhe / Calcul du volume par hauteur dominante.

Abweichung zum Inhalt der Einheitstabelle (für die Fichten) / différence de volume par rapport au tarif à une entrée (pour les épicéas) : - 11,25 %

Alle notwendigen Maßnahmen zum Schutze der vorhandenen Naturverjüngung müssen getroffen werden.

Toutes les précautions nécessaires doivent être prises pour ne pas endommager la régénération naturelle présente.

Zum Schutz des Waldbodens dürfen die Maschinen die Rückergassen nicht verlassen.

Pour la protection du sol, les engins ne peuvent pas quitter les layons de débardage.

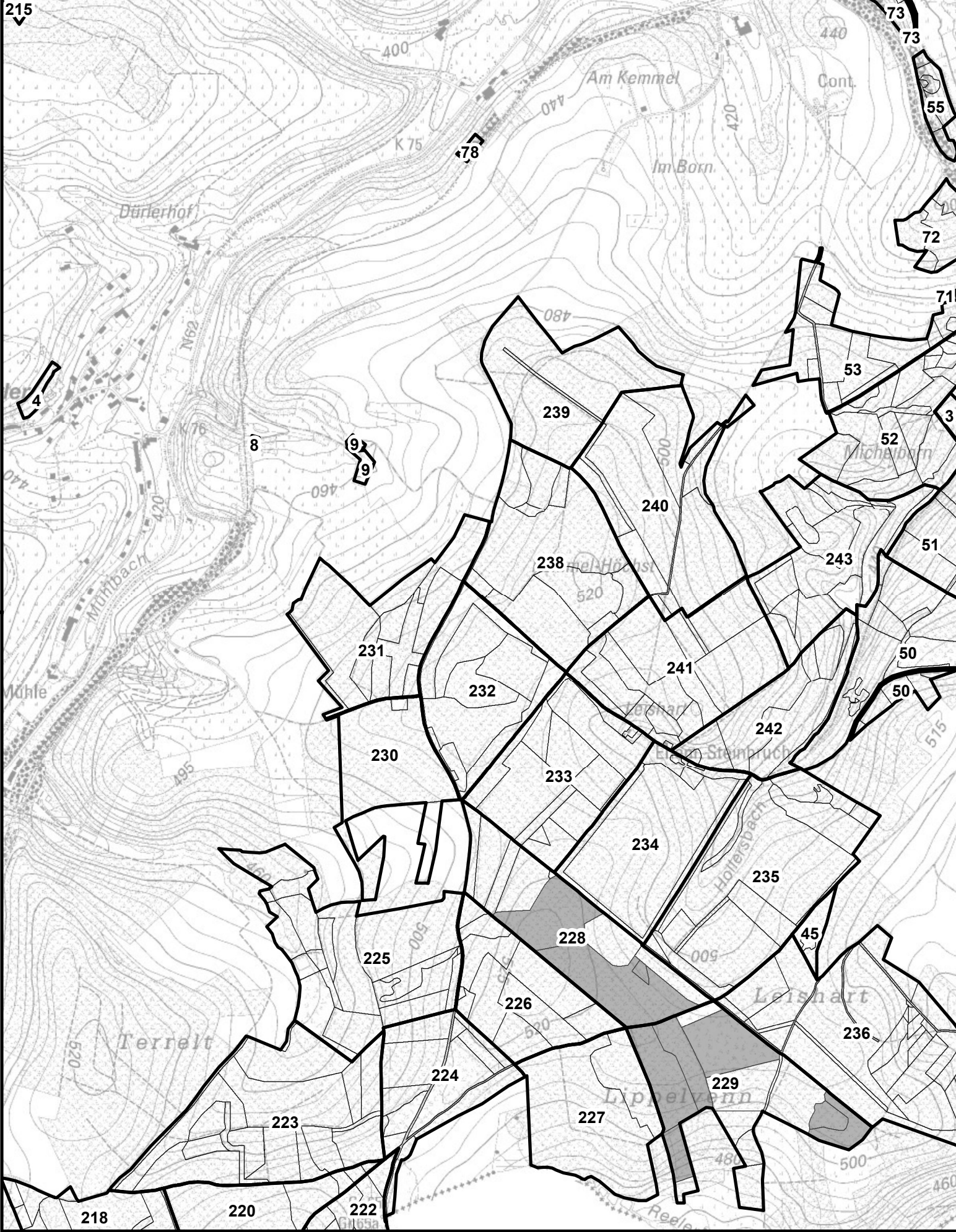

Forstamt St. Vith
 Revier : Burg-Reuland
 Eigentümer : Gemeinde Hotton

LOS/LOT : 420

Projection Lambert belge 1972



Cartographie de base - (c) Institut Géographique National - Bruxelles (www.ngi.be)

Echelle : 1/12 000



IMPRIME le: 30/06/2023
 0 30 60 120 180 240
 Mètres

LOT/LOS 421

F.A./Cant. ST-VITH



Eigt/Propr.HOTTON CNE

AUSKÜNFTE/INFO : FALTER JOHANNES , 080/28.08.50, 0479 86 31 65

 19,0406 Ha; 1646 ST./bois; MITT.KUB./cub.moy.: 862 dm³; MITT.UM./circ.moy.: 93 cm; 1418 m³ STAMMHOLZ/grumes
 D/P - C/P : 235/5, 236/3, 236/4, 236/6, 236/7, 236/11, 237/1, 237/2, 237/4

Lieu(x) - dit(s)

Gillesbusch, Leishardt, An Ritter

Schätzg/Estim : _____	Preisans/M.à prix : _____	Ersth/Adjudicataire : _____
Angebot/Offre : _____	Genehmig/Approb : _____	Hauerl/Perm. expl. : _____

LOS/LOT 421

ART/SP CPE QU Type	Fi/EP DURCHF/AMELIOR /NORMAL /NORMAL		Fi/EP KAHLH/DEFINITIV /NORMAL /NORMAL		Do/DO DURCHF/AMELIOR /NORMAL /NORMAL		WTa/AP DURCHF/AMELIOR /NORMAL /NORMAL		
	Circ.	Diam.	Nombre	Volume	Nombre	Volume	Nombre	Volume	
35	11,0	5	0,348 m³	-	-	-	-	1	0,067 m³
45	14,5	20		-	-	2		17	
55	17,5	61	17 m³	2	0,506 m³	6	1,580 m³	40	11 m³
65	20,5	111	38 m³	15	5,580 m³	25	8,066 m³	40	12 m³
75	24,0	102		23		20		65	
85	27,0	110	120 m³	34	35 m³	37	32 m³	64	64 m³
95	30,0	91		48		30		56	
105	33,5	79		45		39		39	
115	36,5	55	232 m³	42	141 m³	42	115 m³	28	105 m³
125	40,0	34		30		30		10	
135	43,0	17		10		22		2	
145	46,0	11	106 m³	5	72 m³	25	136 m³	3	22 m³
155	49,5	8		-		24		1	
165	52,5	1		-		8		-	
175	55,5	-	22 m³	-	-	1	83 m³	-	2,025 m³
185	59,0	-		-		5		-	
195	62,0	-		-		1	21 m³	-	
205	65,0	-		-		1		-	
215	68,5	-		-		2	15 m³	-	
TOTAL		705	535 m³	254	254 m³	320	412 m³	366	216 m³
REST.			-		-		-		-

824/2023/3249/2/421 Tri 006

LOS/LOT 421

ART/SP CPE QU Type	ELä/ME DURCHF/AMELIOR /NORMAL /NORMAL								
	Circ.	Diam.	Nombre	Volume	Nombre	Volume	Nombre	Volume	
115	36,5	1	1,119 m³	-	-	-	-	-	-
TOTAL		1	1,119 m³	-	-	-	-	-	-
REST.			-		-		-		-

824/2023/3249/2/421 Tri 006

Kommentar für Los/Commentaires pour le lot 421

Unverbindliche Angaben / Informations sans engagement:

Schälschäden / Dégats d'écorcement: 0 % der Stämme / des grumes.

Wipfelbruch / Bris de cime: 0 % der Stämme / des grumes.

Stockfäule / Pourriture de cœur: 1-5% des Volumens / du volume.

Splitter (geschätzt) / Mitraille (estimée): 0 % der Stämme / des grumes

Nicht befahrbarer Hang / Pente forte non access. avec engins: 5% des Volumens / du volume.

Nicht befahrbare Feuchtzone / Zone humide non access. avec engins : 17 % des Volumens / du volume.

Volumensberechnung nach Oberhöhe / Calcul du volume par hauteur dominante.

Abweichung zum Inhalt der Einheitstabelle (für die Fichten) / différence de volume par rapport au tarif à une entrée (pour les épicéas) : - 2,69 %

Alle notwendigen Maßnahmen zum Schutze der vorhandenen Naturverjüngung müssen getroffen werden.

Toutes les précautions nécessaires doivent être prises pour ne pas endommager la régénération naturelle présente.

Zum Schutz des Waldbodens dürfen die Maschinen die Rückergassen nicht verlassen.

Pour la protection du sol, les engins ne peuvent pas quitter les layons de débardage.

Im Distrikt 235 darf das Holz nur manuell gefällt und entastet werden. Entaster nicht erlaubt. Die Spitzen dürfen nicht in den Wasserläufen abgelegt werden.

Au compartiment 235 les bois ne peuvent être coupés et ébranchés qu'à la main.

L'ébranchage à la machine est interdit. Interdiction de mettre les branches et pointes dans les cours d'eau.

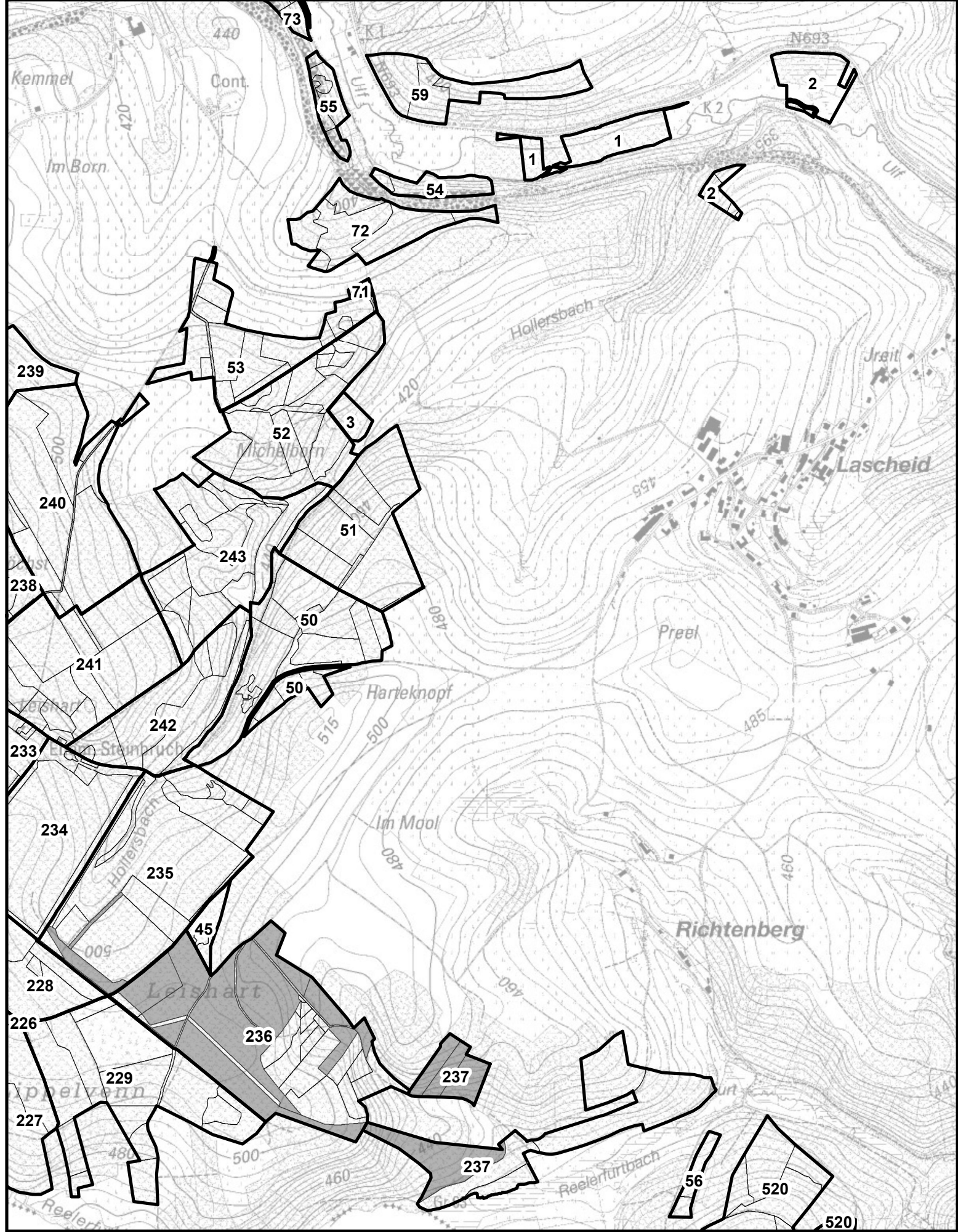

Forstamt St. Vith
 Revier : Burg-Reuland
 Eigentümer : Gemeinde Hotton

LOS/LOT : 421

Projection Lambert belge 1972



Echelle : 1/12 000

IMPRIME le: 29/06/2023
 0 30 60 120 180 240
 Mètres



Cartographie de base - (c) Institut Géographique National - Bruxelles (www.ingi.be)