

GEMEINDE/COMMUNE AMEL

**ÖFFENTLICHER VERKAUF DER GEMEINDEEINSCHLÄGE
DES WIRTSCHAFTSJAHRES 2024**

**VENTE PUBLIQUE DES COUPES COMMUNALES
DE L'EXERCICE 2024**

TOTAL : 25.386 M³

Der Verkauf findet statt
am **Donnerstag, den 12. Oktober 2023**

um **16.30 Uhr**

im **Hotel/Restaurant
AMEL MITTE
Amel, Auf dem Kamp 1A
4770 AMEL**

-

La vente aura lieu,
le **jeudi 12 octobre 2023**

à **16.30 heures**

dans l'**Hôtel/Restaurant
AMEL MITTE
Amel, Auf dem Kamp 1A
4770 AMEL**

-

VERKAUF DURCH SUBMISSIONEN

Verkaufsverfahren Los für Los

Im Auftrag des Kollegiums :

Der Bürgermeister
Der Generaldirektor

VENTE PAR SOUMISSIONS

Mode de vente lot par lot

Au nom du Collège :

Le Bourgmestre
Le Directeur général

Besichtigung der Lose nach Vereinbarung mit den
zuständigen Revierförstern.

Visite des lots sur rendez-vous avec les préposés
forestiers compétents.

Die bei der ersten Verkaufssitzung nicht
zugeschlagenen Lose werden auf dem
Submissionswege wieder zum Verkauf angeboten,
ohne neue Bekanntmachung.

Les lots qui n'auraient pas été adjugés à la
première séance de vente seront réexposés en
vente par voie de soumissions cachetées sans
nouvelle publicité.

Submissionseröffnung am
Donnerstag, den 26. Oktober 2023
um **14.00 Uhr**
im **Rathaus, Wittenhof 9**
4770 AMEL

Ouverture des soumissions, le
jeudi 26 octobre 2023
à **14.00 heures**
à l'**Hôtel de Ville, Wittenhof 9**
4770 AMEL

**GEMEINDE/COMMUNE
AMEL**

LOS LOT	Stk.Zahl Nombre	Inhalt Volume	Baumart Essence	Forstamt Cantonnement
1	880	1696	Fi/Ep, Do, Gran/Ag + ELä/Me	Büllingen
2	629	2146	Fi/Ep	Büllingen
3	2000	2255	Fi/Ep, Do, WTa/Ap + ELä/Me	Büllingen
4	1768	2628	Fi/Ep, Do, WTa/Ap + ELä/Me	Büllingen
5	12380	823	Fi/Ep, Do + Larix Eurol	Büllingen
6	3691	1790	Fi/Ep	Büllingen
7	2053	2892	Fi/Ep + Do	Büllingen
8	2838	2323	Fi/Ep, Do + ELä/Me	Büllingen
9	21370	1959	Fi/Ep + Do	Büllingen
Total 1. Teil	47609	18512		Büllingen
440	7551	885	Fi/Ep, Do, ELä/Me + Bi/Bo	Sankt Vith
441	2917	1970	Fi/Ep, Do, WTa/Ap, ELä/Me + Larix Eurol	Sankt Vith
442	957	1934	Fi/Ep, Do + ELä/Me	Sankt Vith
443	397	884	Fi/Ep	Sankt Vith
444	366	1201	Fi/Ep	Sankt Vith
Total 2. Teil	12188	6874		Sankt Vith
GESAMT: TOTAL:	59797	25386		

AUSKÜNFTE/INFO : REINERTZ Joachim, 0477/781331, 0477/781331

13,4273 Ha; 880 ST./bois; MITT.KUB./cub.moy.: 1927 dm³; MITT.UM./circ.moy.: 132 cm; 1696 m³ STAMMHOLZ/grumes
D/P - C/P : 259/1, 259/5, 259/8, 268/1, 268/3

Lieu(x) - dit(s)

BAMBUSCH

Schätzg/Estim : _____	Preisans/M.à prix : _____	Ersth/Adjudicataire : _____
Angebot/Offre : _____	Genehmig/Approb : _____	Hauerl/Perm. expl. : _____

LOS/LOT 1		Fi/EP		Fi/EP		Do/DO		Gran/AG	
ART/SP	CPE	DURCHF/AMELIOR		DURCHF/AMELIOR		DURCHF/AMELIOR		DURCHF/AMELIOR	
QU	Type	/NORMAL		RANDB/BORDURE		/NORMAL		/NORMAL	
Circ.	Diam.	Nombre	Volume	Nombre	Volume	Nombre	Volume	Nombre	Volume
35	11,0	1	0,067 m ³	-	-	-	-	-	-
45	14,5	2		-		-		-	
55	17,5	13	3,105 m ³	-	-	-	-	-	-
65	20,5	40	13 m ³	-	-	-	-	-	-
75	24,0	56		-		-		2	
85	27,0	68	65 m ³	-	-	-	-	2	2,274 m ³
95	30,0	55		-		-		2	
105	33,5	62		-		-		1	
115	36,5	56	176 m ³	-	-	-	-	-	2,659 m ³
125	40,0	54		1		-		1	
135	43,0	73		-		-		2	
145	46,0	73	381 m ³	1	3,606 m ³	-	-	2	8,955 m ³
155	49,5	55		3		-		1	
165	52,5	54		1		-		1	
175	55,5	36	408 m ³	4	22 m ³	4	13 m ³	3	14 m ³
185	59,0	31		5		-		2	
195	62,0	33	244 m ³	1	21 m ³	-	-	-	6,698 m ³
205	65,0	18		5		2		-	
215	68,5	20		4		-		1	
225	71,5	3		-		-		-	
235	75,0	-		1		-		-	
245	78,0	1	198 m ³	-	44 m ³	-	9,346 m ³	-	4,583 m ³
255	81,0	1	6,526 m ³	-	-	-	-	-	-
TOTAL		805	1 495 m ³	26	91 m ³	6	22 m ³	20	39 m ³
REST.			-		-		-		-

LOS/LOT 1		ELä/ME							
ART/SP	CPE	DURCHF/AMELIOR							
QU	Type	/NORMAL							
Circ.	Diam.	Nombre	Volume	Nombre	Volume	Nombre	Volume	Nombre	Volume
105	33,5	3		-		-		-	
115	36,5	3	7,824 m³	-	-	-	-	-	-
125	40,0	4		-		-		-	
135	43,0	1		-		-		-	
145	46,0	6	22 m³	-	-	-	-	-	-
155	49,5	1		-		-		-	
165	52,5	1		-		-		-	
175	55,5	2	12 m³	-	-	-	-	-	-
185	59,0	2	7,136 m³	-	-	-	-	-	-
TOTAL		23	49 m³	-	-	-	-	-	-
REST.			-		-		-		-

821/2023/3009/2/1 Tri 008

Kluppzettel/Fiches (D/P-C/P:Klup.) : 268/1:2023/1250, 268/3:2023/1252, 259/5:2023/1295, 259/1:2023/1292, 268/3:2023/1251, 259/1:2023/1293, 268/1:2023/1248, 268/1:2023/1249, 259/8:2023/1296, 259/1:2023/1294

Kommentar für Los/Commentaires pour le lot 1

Unverbindliche Angaben / informations sans engagement :
 Schälschäden / d'égâts d'écorcement : 1 - 5 % der Stämme / des grumes
 Wipfelbruch / bris de cime : 1 - 5 % der Stämme / des grumes
 Stockfäule / pourriture de coeur : 10-15 % der Stämme / des grumes
 Splitter / mitraille : wenig

Geländeverhältnisse / conditions topographiques :
 Plateau : 90 % des Volumens / du volume
 leichter Hang / pente légère : 10 % des Volumens / du volume

Rückegassen vorhanden / layons de débardage existants - Abstand/distance 40m

Die „Besonderen Bestimmungen bezüglich der Holzernte“ im Anhang finden Anwendung auf das gesamte Los - siehe Punkt 2) im Anhang / Les « Clauses spéciales» sont d'application - voir annexe point 2)

Kosten für die Holzernte (Fällen, Entasten, Rücken) / Frais d'exploitation des bois (abattage, ébranchage, débardage) : 13,50 €/m³ (o.MwSt. / h.TVA), d.h. / soit TOTAL = 22 896,00 € (o.MwSt./ h. TVA).

Mit der Ernte beauftragtes Unternehmen / entreprise chargée de l'exploitation : HEINRICHS PGMBH, Frodervenn 3 (Emmels) - 4780 ST.VITH

Volumen laut Tabelle mit einer Eingangsgrösse / volume selon tableau à une entrée Kolonne 1 / colonne 1: 1.583 m³ (= - 6%)

LOS / LOT 1

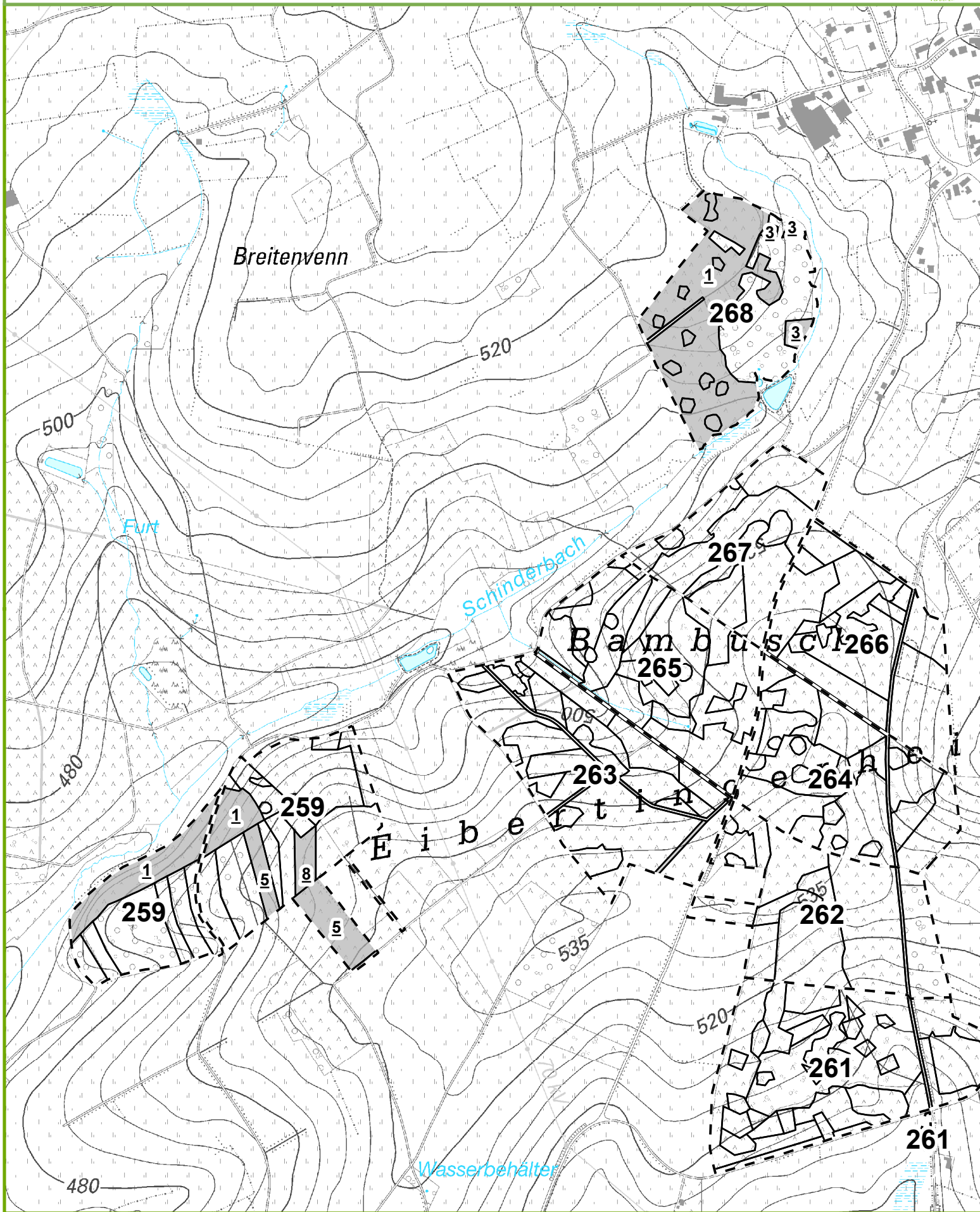

AUSKÜNFTE/INFO : REINERTZ Joachim, 0477/781331, 0477/781331

7,1522 Ha; 629 ST./bois; MITT.KUB./cub.moy.: 3411 dm³; MITT.UM./circ.moy.: 173 cm; 2146 m³ STAMMHOLZ/grumes
D/P - C/P : 263/1, 263/2, 264/1

Lieu(x) - dit(s)

BAMBSCH

Schätzg/Estim : _____	Preisans/M.à prix : _____	Ersth/Adjudicataire : _____
Angebot/Offre : _____	Genehmig/Approb : _____	Hauerl/Perm. expl. : _____

LOS/LOT 2		Fi/EP		Fi/EP		Fi/EP		Fi/EP	
ART/SP	CPE	DURCHF/AMELIOR		DURCHF/AMELIOR		KAHLH/DEFINITIV		KAHLH/DEFINITIV	
QU	Type	/NORMAL		RANDB/BORDURE		/NORMAL		RANDB/BORDURE	
		/NORMAL		/NORMAL		/NORMAL		/NORMAL	
Circ.	Diam.	Nombre	Volume	Nombre	Volume	Nombre	Volume	Nombre	Volume
105	33,5	2		-		-		-	
115	36,5	6	11 m³	-	-	2	3,034 m³	-	-
125	40,0	18		-		6		-	
135	43,0	27		-		3		-	
145	46,0	52	210 m³	1	2,201 m³	7	34 m³	-	-
155	49,5	60		1		21		-	
165	52,5	81		1		14		-	
175	55,5	66	635 m³	-	5,356 m³	27	194 m³	-	-
185	59,0	46		3		29		-	
195	62,0	31	307 m³	2	19 m³	19	194 m³	-	-
205	65,0	16		2		21		2	
215	68,5	16		6		17		-	
225	71,5	1		1		5		-	
235	75,0	2		-		7		1	
245	78,0	1	180 m³	-	42 m³	4	280 m³	-	15 m³
255	81,0	-		-		-		-	
265	84,5	-		-		1		-	
275	87,5	-	-	-	-	-	7,782 m³	1	7,756 m³
TOTAL		425	1 343 m³	17	69 m³	183	713 m³	4	23 m³
REST.			-		-		-		-

821/2023/3009/2/2 Tri 008

Kluppzettel/Fiches (D/P-C/P:Klup.): 263/2:2023/1266, 263/1:2023/1263, 263/1:2023/1264, 264/1:2023/1340, 263/2:2023/1265

Kommentar für Los/Commentaires pour le lot 2

Unverbindliche Angaben / informations sans engagement :

Schälsschäden / d'égâts d'écorcement : 1 - 5 % der Stämme / des grumes

Wipfelbruch / bris de cime : 1 - 5 % der Stämme / des grumes

Stockfäule / pourriture de coeur : 10 - 15 % der Stämme / des grumes

Splitter / mitraille : wenig

Geländeverhältnisse / conditions topographiques :

Plateau : 100 % des Volumens / du volume

Rückegassen vorhanden / layons de débardage existants - Abstand/distance 40m

Die „Besonderen Bestimmungen bezüglich der Holzernte“ im Anhang finden Anwendung auf das gesamte Los - siehe Punkt 2) im Anhang / Les « Clauses spéciales » sont d'application - voir annexe point 2)

Kosten für die Holzernte (Fällen, Entasten, Rücken) / Frais d'exploitation des bois (abattage, ébranchage, débardage) : 12,50 €/m³ (o.MwSt. / h.TVA), d.h. / soit TOTAL = 26 825,00 € (o.MwSt./ h. TVA).

Mit der Ernte beauftragtes Unternehmen / entreprise chargée de l'exploitation : HEINRICHS PGMBH, Frodervenn 3 (Emmels) - 4780 ST.VITH

Volumen laut Tabelle mit einer Eingangsgrösse / volume selon tableau à une entrée Kolonne 1 / colonne 1: 2.044 m³ (= +/- 0%)

LOS / LOT 2

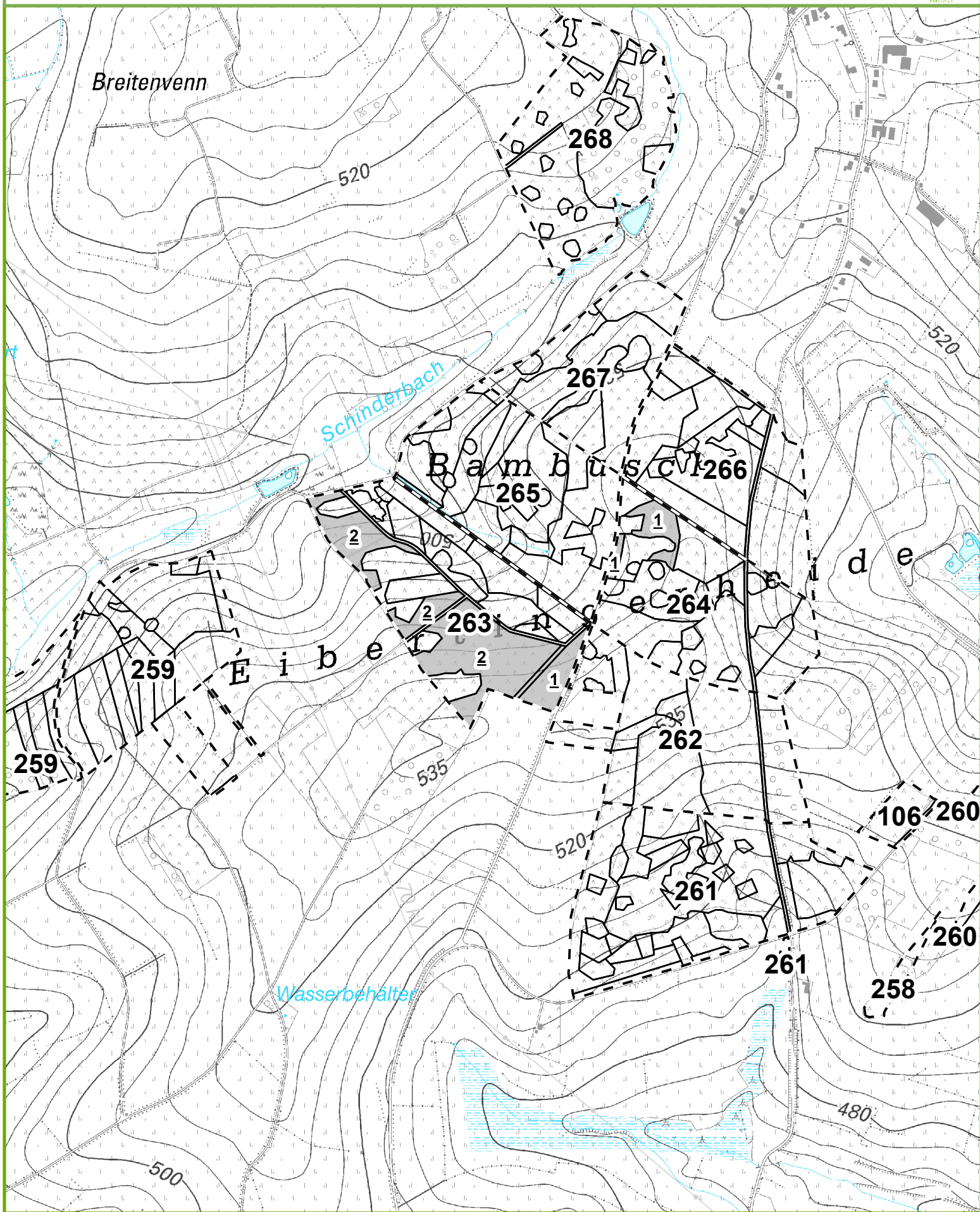

AUSKÜNFTE/INFO : REINERTZ Joachim, 0477/781331, 0477/781331

17,8977 Ha; 2000 ST./bois; MITT.KUB./cub.moy.: 1128 dm³; MITT.UM./circ.moy.: 103 cm; 2255 m³ STAMMHOLZ/grumes
D/P - C/P : 264/3, 264/6, 264/8, 264/9, 264/10, 265/3, 265/4, 265/5, 265/6, 265/7, 265/8, 265/14, 266/1, 266/3, 266/7, 267/1, 267/3, 267/4, 267/5

Lieu(x) - dit(s)

BAMBUSCH

Schätzg/Estim : _____ Preisans/M.à prix : _____ Ersth/Adjudicataire : _____
Angebot/Offre : _____ Genehmig/Approb : _____ Hauerl/Perm. expl. : _____

LOS/LOT 3		Fi/EP		Fi/EP		Do/DO		WTa/AP	
ART/SP	CPE	DURCHF/AMELIOR		DURCHF/AMELIOR		DURCHF/AMELIOR		DURCHF/AMELIOR	
QU	Type	/NORMAL		RANDB/BORDURE		/NORMAL		/NORMAL	
Circ.	Diam.	Nombre	Volume	Nombre	Volume	Nombre	Volume	Nombre	Volume
25	8,0	1		-		-		-	
35	11,0	2	0,160 m ³	-		-		-	
45	14,5	22		-		-		-	
55	17,5	102	27 m ³	-		-		-	
65	20,5	210	71 m ³	-		2	0,680 m ³	-	
75	24,0	290		-		3		2	
85	27,0	307	328 m ³	-		6	5,130 m ³	-	0,872 m ³
95	30,0	198		-		10		-	
105	33,5	133		-		3		-	
115	36,5	118	446 m ³	-		1	12 m ³	-	
125	40,0	105		-		9		1	
135	43,0	115		-		5		-	
145	46,0	73	521 m ³	-		3	28 m ³	-	1,384 m ³
155	49,5	57		3		4		1	
165	52,5	40		2		6		-	
175	55,5	21	312 m ³	4	23 m ³	7	47 m ³	-	2,178 m ³
185	59,0	16		3		4		-	
195	62,0	16	116 m ³	1	13 m ³	7	40 m ³	-	
205	65,0	7		1		4		-	
215	68,5	6		1		3		-	
225	71,5	2		-		-		-	
235	75,0	1		-		-		-	
245	78,0	-	76 m ³	-	8,356 m ³	-	32 m ³	-	
255	81,0	-	-	-	-	1	6,555 m ³	-	
TOTAL		1 842	1 897 m ³	15	44 m ³	78	171 m ³	4	4,434 m ³
REST.			-		-		-		-

LOS/LOT 3		ELä/ME							
ART/SP	CPE	DURCHF/AMELIOR							
QU	Type	/NORMAL							
Circ.	Diam.	Nombre	Volume	Nombre	Volume	Nombre	Volume	Nombre	Volume
105	33,5	3		-		-		-	
115	36,5	2	6,111 m³	-	-	-	-	-	-
125	40,0	13		-		-		-	
135	43,0	12		-		-		-	
145	46,0	8	63 m³	-	-	-	-	-	-
155	49,5	5		-		-		-	
165	52,5	10		-		-		-	
175	55,5	4	54 m³	-	-	-	-	-	-
185	59,0	4	14 m³	-	-	-	-	-	-
TOTAL		61	137 m³	-	-	-	-	-	-
REST.			-		-		-		-

821/2023/3009/2/3 Tri 008

Kluppzettel/Fiches (D/P-C/P:Klup.) : 267/1:2023/1300, 267/4:2023/1302, 264/8:2023/1344, 264/10:2023/1347, 265/3:2023/1359, 266/1:2023/1297, 264/3:2023/1342, 264/3:2023/1343, 264/9:2023/1346, 265/6:2023/1364, 265/14:2023/1379, 266/7:2023/1298, 265/3:2023/1358, 265/6:2023/1365, 266/3:2023/1349, 267/1:2023/1299, 267/1:2023/1301, 264/6:2023/1345, 265/7:2023/1366, 265/8:2023/1375, 267/5:2023/1304, 267/4:2023/1303, 265/4:2023/1361, 265/5:2023/1362, 265/5:2023/1363, 265/7:2023/1368, 265/8:2023/1376, 265/14:2023/1377, 265/14:2023/1378, 265/14:2023/1380, 264/3:2023/1341, 265/3:2023/1360, 265/7:2023/1367, 267/3:2023/1381, 266/3:2023/1350, 264/10:2023/1348

Kommentar für Los/Commentaires pour le lot 3

Unverbindliche Angaben / informations sans engagement :
 Schältschäden / d'égâts d'écorcement : 1 - 5 % der Stämme / des grumes
 Wipfelbruch / bris de cime : 1 - 5 % der Stämme / des grumes
 Stockfäule / pourriture de coeur : 10-15 % der Stämme / des grumes
 Splitter / mitraille : wenig

Geländebeziehungen / conditions topographiques :
 Plateau : 95 % des Volumens / du volume
 leichter Hang / pente légère : 5 % des Volumens / du volume

Rückegassen vorhanden / layons de débardage existants.

Die „Besonderen Bestimmungen bezüglich der Holzernte“ im Anhang finden Anwendung auf das gesamte Los - siehe Punkt 2) im Anhang / Les « Clauses spéciales » sont d'application - voir annexe point 2)

Kosten für die Holzernte (Fällen, Entasten, Rücken) / Frais d'exploitation des bois (abattage, ébranchage, débardage) : 15,35 €/m³ (o.MwSt. / h. TVA), d.h. / soit TOTAL = 34 614,25 € (o.MwSt./ h. TVA).

Mit der Ernte beauftragtes Unternehmen / entreprise chargée de l'exploitation : RS BOIS, Zum Ohlesief 25E/2 (Mürringen) - 4760 BÜLLINGEN

Volumen laut Tabelle mit einer Eingangsgrösse / volume selon tableau à une entrée Kolonne 1 / colonne 1: 2.020 m³ (= - 6%):

LOS / LOT 3

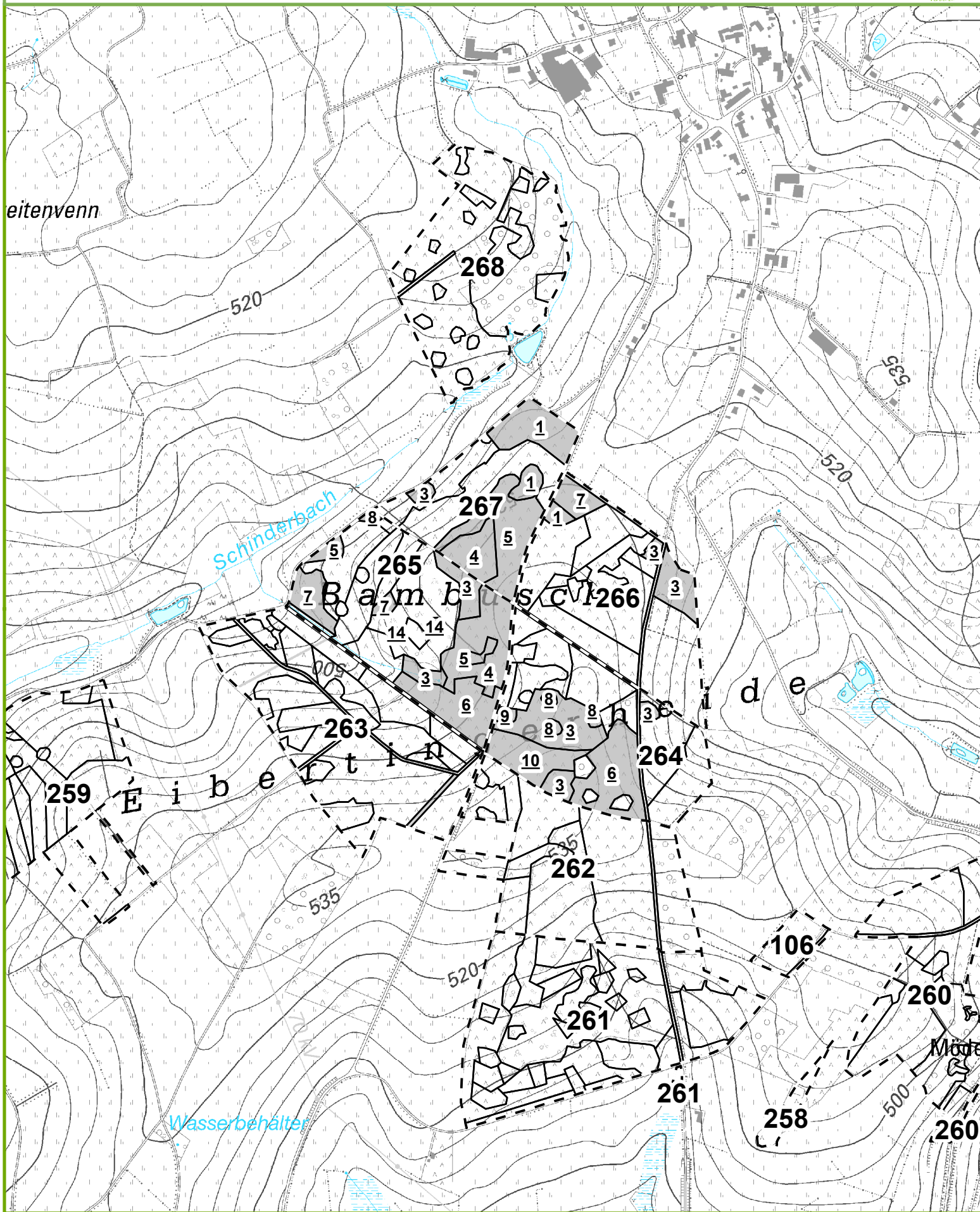

Forstamt Büllingen

Eigentümer : Gemeindegewald Amel 3009

Projection Lambert belge 1972



Cartographie de base - (c) Institut Géographique National - Bruxelles (www.ngi.be)

1/10 000



IMPRIME le: 12/07/2023

0 55 110 220 Mètres

AUSKÜNFTE/INFO : REINERTZ Joachim, 0477/781331, 0477/781331

16,7885 Ha; 1768 ST./bois; MITT.KUB./cub.moy.: 1487 dm³; MITT.UM./circ.moy.: 113 cm; 2628 m³ STAMMHOLZ/grumes
D/P - C/P : 106/1, 260/6, 260/7, 260/10, 261/5, 261/6, 261/7, 261/14, 262/2, 262/4, 262/5, 262/6, 262/10

Lieu(x) - dit(s)

BAMBUSCH

Schätzg/Estim : _____	Preisans/M.à prix : _____	Ersth/Adjudicataire : _____
Angebot/Offre : _____	Genehmig/Approb : _____	Hauerl/Perm. expl. : _____

LOS/LOT 4		Fi/EP		Fi/EP		Fi/EP		Fi/EP	
ART/SP	CPE	DURCHF/AMELIOR		DURCHF/AMELIOR		KAHLH/DEFINITIV		KAHLH/DEFINITIV	
QU	Type	/NORMAL		/NORMAL		/NORMAL		/NORMAL	
Circ.	Diam.	Nombre	Volume	Nombre	Volume	Nombre	Volume	Nombre	Volume
35	11,0	2	0,152 m³	-	-	-	-	-	-
45	14,5	10		-	-	-	-	-	-
55	17,5	56	16 m³	-	-	-	-	-	-
65	20,5	152	56 m³	-	-	-	-	-	-
75	24,0	218		-	-	-	-	-	-
85	27,0	210	250 m³	-	-	-	-	-	-
95	30,0	196		-	-	1		-	
105	33,5	121		-	-	1		-	
115	36,5	104	432 m³	-	-	4	7,674 m³	-	-
125	40,0	64		-	-	-		-	
135	43,0	73		-	-	-		-	
145	46,0	67	399 m³	-	-	2	4,456 m³	-	-
155	49,5	67		-	-	4		-	
165	52,5	56		1		4		-	
175	55,5	50	519 m³	-	2,365 m³	2	28 m³	-	-
185	59,0	47		-	-	3		1	
195	62,0	27	295 m³	3	9,798 m³	1	15 m³	-	3,598 m³
205	65,0	15		-	-	1		-	
215	68,5	15		3		1		-	
225	71,5	1		1		-		-	
235	75,0	1		-		1		1	
245	78,0	1	165 m³	1	22 m³	-	15 m³	-	5,686 m³
255	81,0	-	-	-	-	1	6,626 m³	-	-
TOTAL		1 553	2 132 m³	9	34 m³	26	77 m³	2	9,284 m³
REST.			-		-		-		-

LOS/LOT 4		Do/DO		WTa/AP		ELä/ME			
ART/SP	CPE	DURCHF/AMELIOR		DURCHF/AMELIOR		DURCHF/AMELIOR			
QU	Type	/NORMAL		/NORMAL		/NORMAL			
		/NORMAL		/NORMAL		/NORMAL			
Circ.	Diam.	Nombre	Volume	Nombre	Volume	Nombre	Volume	Nombre	Volume
55	17,5	1	0,264 m³	1	0,206 m³	-	-	-	-
65	20,5	2	0,772 m³	1	0,347 m³	-	-	-	-
75	24,0	3		6		-		-	
85	27,0	2	2,982 m³	5	5,778 m³	-	-	-	-
95	30,0	1		7		-		-	
105	33,5	15		6		-		-	
115	36,5	7	26 m³	9	21 m³	1	1,482 m³	-	-
125	40,0	4		3		1		-	
135	43,0	14		4		-		-	
145	46,0	5	43 m³	6	22 m³	2	6,420 m³	-	-
155	49,5	8		2		2		-	
165	52,5	13		2		4		-	
175	55,5	8	84 m³	1	13 m³	1	21 m³	-	-
185	59,0	11		-		1		-	
195	62,0	8	74 m³	1	3,638 m³	1	7,849 m³	-	-
205	65,0	5		-		-		-	
215	68,5	3		-		-		-	
225	71,5	1	44 m³	-	-	-	-	-	-
TOTAL		111	275 m³	54	66 m³	13	37 m³	-	-
REST.			-		-		-		-

821/2023/3009/2/4 Tri 008

Kluppzettel/Fiches (D/P-C/P:Klup.) : 260/6:2023/1337, 262/10:2023/1373, 261/6:2023/1385, 261/7:2023/1387, 260/6:2023/1339, 262/5:2023/1287, 261/6:2023/1384, 262/2:2023/1284, 260/7:2023/1371, 262/10:2023/1372, 106/1:2023/1291, 260/10:2023/1335, 262/4:2023/1285, 260/10:2023/1336, 262/4:2023/1286, 262/10:2023/1374, 260/6:2023/1334, 262/6:2023/1288, 262/6:2023/1289, 106/1:2023/1290, 261/6:2023/1386, 260/6:2023/1338, 262/2:2023/1283, 261/5:2023/1382, 261/5:2023/1383, 261/7:2023/1388, 261/14:2023/1389

Kommentar für Los/Commentaires pour le lot 4

Unverbindliche Angaben / informations sans engagement :
 Schälsschäden / d'égâts d'écorcement : 1 - 5 % der Stämme / des grumes
 Wipfelbruch / bris de cime : 1 - 5 % der Stämme / des grumes
 Stockfäule / pourriture de coeur : 10-15 % der Stämme / des grumes
 Splitter / mitraille : wenig

Geländeverhältnisse / conditions topographiques :
 Plateau : 90 % des Volumens / du volume
 Hang / Pente : 10 % des Volumens / du volume

Rückegassen vorhanden / layons de débardage existants.

Die „Besonderen Bestimmungen bezüglich der Holzernte“ im Anhang finden Anwendung auf das gesamte Los - siehe Punkt 2) im Anhang / Les « Clauses spéciales» sont d'application - voir annexe point 2)

Kosten für die Holzernte (Fällen, Entasten, Rücken) / Frais d'exploitation des bois (abattage, ébranchage, débardage) : 15,10 €/m³ (o.MwSt. / h.TVA), d.h. / soit TOTAL = 39 682,80 € (o.MwSt./ h. TVA).

Mit der Ernte beauftragtes Unternehmen / entreprise chargée de l'exploitation : INTERBOIS, Zum Ohlesief 28 (Mürringen) - 4760 BÜLLINGEN

Volumen laut Tabelle mit einer Eingangsgrösse / volume selon tableau à une entrée Kolonne 1 / colonne 1: 2.203 m³ (= +/- 0%):

LOS / LOT 4

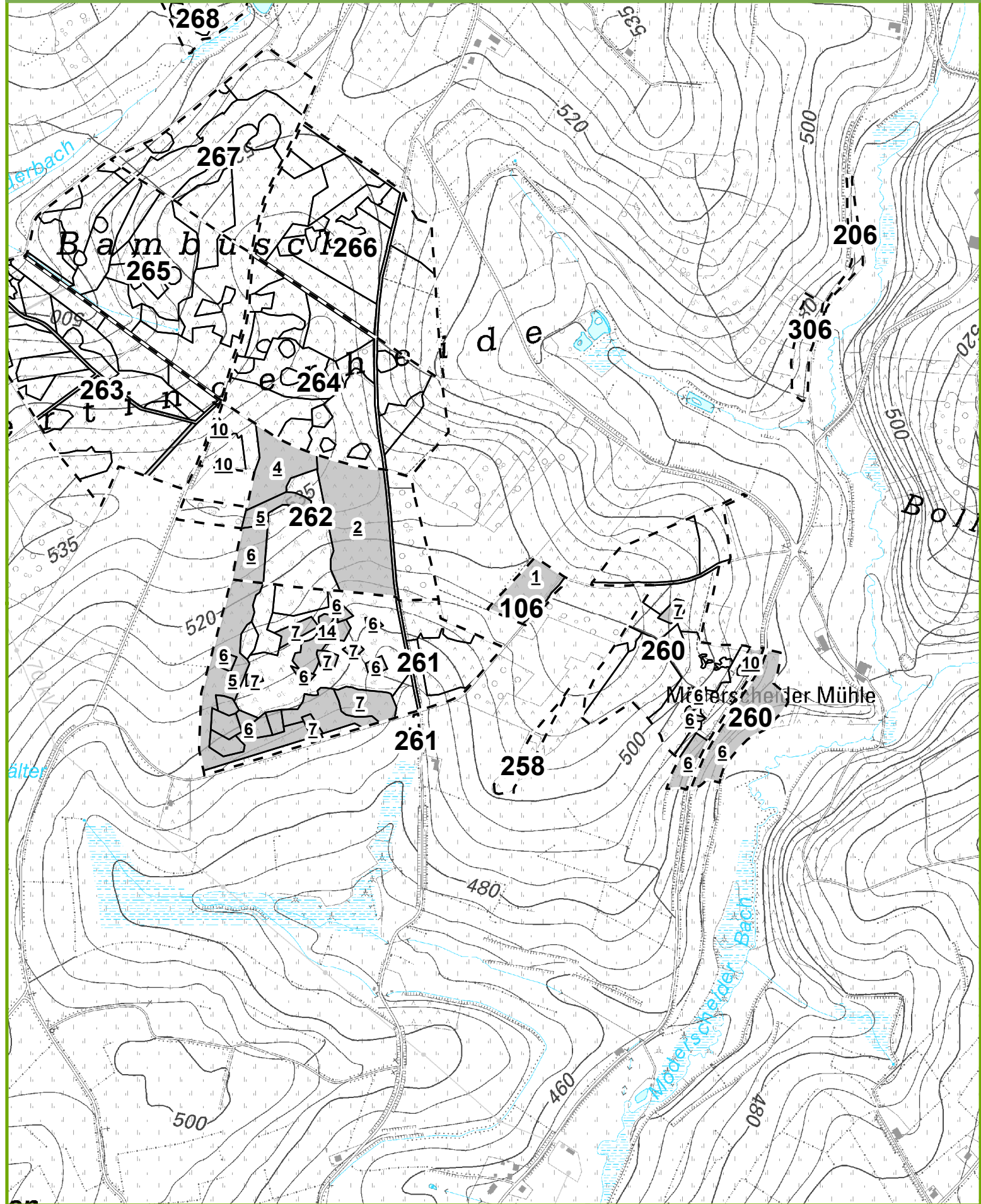

AUSKÜNFTE/INFO : REINERTZ Joachim, 0477/781331, 0477/781331

22,7162 Ha; 12380 ST./bois; MITT.KUB./cub.moy.: 67 dm³; MITT.UM./circ.moy.: 37 cm; 823 m3 STAMMHOLZ/grumes
D/P - C/P : 259/3, 259/4, 259/5, 259/7, 260/1, 260/2, 260/4, 261/3, 261/4, 261/11, 263/3, 263/4, 263/8, 264/5, 265/11, 266/5, 266/8, 266/10

Lieu(x) - dit(s)

BAMBUSCH EIBERTINGEN, BAMBUSCH AMEL, BAMBSCH

Schätzg/Estim : _____	Preisans/M.à prix : _____	Ersth/Adjudicataire : _____
Angebot/Offre : _____	Genehmig/Approb : _____	Hauerl/Perm. expl. : _____

LOS/LOT 5		Fi/EP		Do/DO		Larix EuroI			
ART/SP	CPE	DURCHF/AMELIOR		DURCHF/AMELIOR		DURCHF/AMELIOR			
QU	Type	/NORMAL		/NORMAL		/NORMAL			
		/NORMAL		/NORMAL		/NORMAL			
Circ.	Diam.	Nombre	Volume	Nombre	Volume	Nombre	Volume	Nombre	Volume
35	11,0	9 000	504 m ³	990	55 m ³	420	24 m ³	-	-
45	14,5	1 120	137 m ³	850	104 m ³	-	-	-	-
TOTAL		10 120	641 m ³	1 840	159 m ³	420	24 m ³	-	-
REST.		-	-	-	-	-	-	-	-

821/2023/3009/2/5 Tri 008

Kluppzettel/Fiches (D/P-C/P:Klup.) : 259/3:2023/1473, 260/2:2023/1479, 263/4:2023/1486, 263/8:2023/1487, 264/5:2023/1488, 266/8:2023/1493, 261/3:2023/1482, 261/11:2023/1484, 263/3:2023/1485, 265/11:2023/1490, 259/4:2023/1474, 259/5:2023/1475, 260/1:2023/1478, 261/4:2023/1483, 265/11:2023/1489, 266/5:2023/1492, 266/10:2023/1494, 259/7:2023/1476, 259/7:2023/1477, 260/2:2023/1480, 260/4:2023/1481, 266/5:2023/1491

Kommentar für Los/Commentaires pour le lot 5

Unverbindliche Angaben / informations sans engagement :

Schältschäden / dégâts d'écorcement : 20-30 % der Stückzahl / des grumes

Wipfelbruch / bris de cime : 1-5 % der Stückzahl / des grumes

Rotfäule / pourriture rouge : 1-5 % des Volumens / du volume

Splitter / mitrailles : 0 % der Stückzahl /des grumes

Geländeverhältnisse /conditions topographiques :

Plateau : 90 % des Volumens / du volume

Leichter Hang / Légère pente : 10 % des Volumens / du volume

Rückegassen vorhanden bzw. zu entnehmen: Abstand +/-20m

Layons de débardage existants ou à prélever : distance +/-20m

Oben genannte Stückzahl und Volumenangaben sind ungefähre Angaben / Le nombre et le volume indiqués ci-dessus sont des données approximatives.

Nur Kurzholzernte erlaubt / Uniquement exploitation en billons autorisée

Stammzahlreduktion durch Entnahme von Z-Baumbedränger gemäß Anweisung durch den Revierförster.

Die Volumenermittlung erfolgt am Weg durch Poltervermessung / cubage au bord de route

Für die Rechnungsstellung, das Bürgschaftversprechen und die Kubizierung (Vermessung) gelten die Sonderbestimmungen für das Forstamt Büllingen - siehe Punkt 1) im Anhang / Pour la facturation, la promesse de caution et le cubage, les conditions spéciales d'exploitation pour le cantonnement de Bullange sont d'application - voir annexe point 1)

Für Harvester nicht fällbare Bäume sind von Hand zu fällen / Les arbres qui ne peuvent pas être coupés par l'abatteuse, doivent être coupés manuellement

LOS / LOT 5

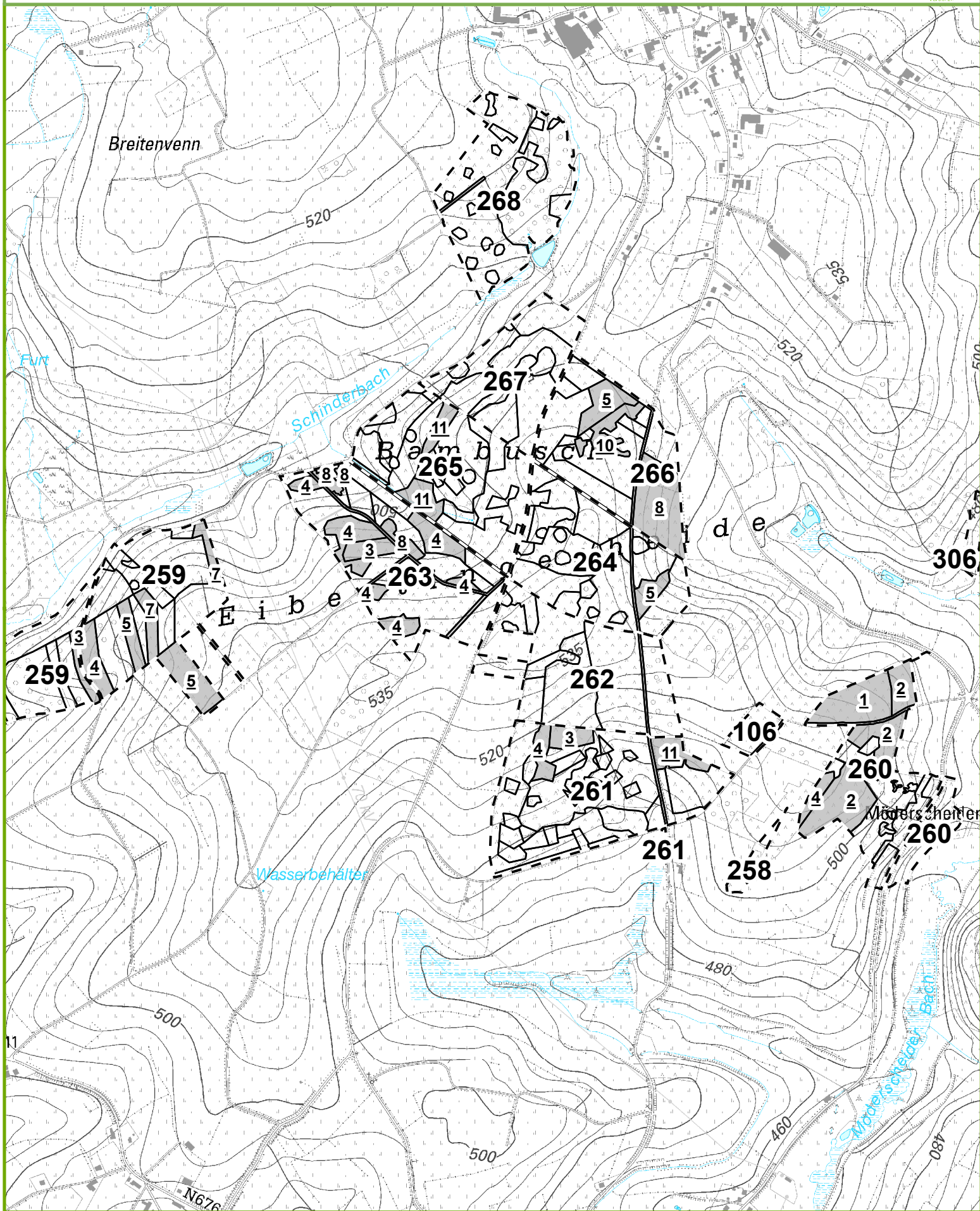

AUSKÜNFTE/INFO : REINERTZ Joachim, 0477/781331, 0477/781331

37,3030 Ha; 3691 ST./bois; MITT.KUB./cub.moy.: 485 dm³; MITT.UM./circ.moy.: 72 cm; 1790 m³ STAMMHOLZ/grumes
D/P - C/P : 8/5, 9/2, 9/3, 27/1, 27/3, 27/4, 28/1, 28/2, 28/3, 28/4, 29/1, 30/1, 30/2, 30/3, 30/5, 32/1, 32/6, 33/1, 33/3

Lieu(x) - dit(s)

OMMERSCHIED

Schätzg/Estim : _____	Preisans/M.à prix : _____	Ersth/Adjudicataire : _____
Angebot/Offre : _____	Genehmig/Approb : _____	Hauerl/Perm. expl. : _____

LOS/LOT 6		Fi/EP		Fi/EP					
ART/SP	CPE	DURCHF/AMELIOR		DURCHF/AMELIOR					
QU	Type	/NORMAL		RANDB/BORDURE					
		/NORMAL		/NORMAL					
Circ.	Diam.	Nombre	Volume	Nombre	Volume	Nombre	Volume	Nombre	Volume
25	8,0	1		-		-		-	
35	11,0	147	8,740 m ³	-		-		-	
45	14,5	475		-		-		-	
55	17,5	792	216 m ³	-		-		-	
65	20,5	700	213 m ³	-		-		-	
75	24,0	518		-		-		-	
85	27,0	322	420 m ³	-		-		-	
95	30,0	239		-		-		-	
105	33,5	151		-		-		-	
115	36,5	104	471 m ³	-		-		-	
125	40,0	86		-		-		-	
135	43,0	55		-		-		-	
145	46,0	44	308 m ³	-		-		-	
155	49,5	21		1		-		-	
165	52,5	13		2		-		-	
175	55,5	1	85 m ³	2	11 m ³	-		-	
185	59,0	8		-		-		-	
195	62,0	3	35 m ³	2	6,076 m ³	-		-	
205	65,0	1		1		-		-	
215	68,5	-	3,635 m ³	2	11 m ³	-		-	
TOTAL		3 681	1 760 m ³	10	28 m ³	-		-	
REST.			-		-	-		-	

821/2023/3009/2/6 Tri 008

Kluppzettel/Fiches (D/P-C/P:Klup.): 9/2:2023/1141, 27/3:2023/999, 27/4:2023/1000, 30/2:2023/1060, 32/1:2023/1137, 8/5:2023/1140, 30/2:2023/1058, 28/3:2023/1061, 30/3:2023/1135, 28/4:2023/1004, 29/1:2023/1005, 33/3:2023/1139, 32/6:2023/1138, 30/1:2023/1006, 30/2:2023/1059, 27/1:2023/995, 28/2:2023/1002, 30/5:2023/1136, 9/3:2023/1142, 33/1:2023/1143, 28/1:2023/1001, 28/4:2023/1003

Kommentar für Los/Commentaires pour le lot 6

Unverbindliche Angaben / informations sans engagement :
Schältschäden / d'égâts d'écorcement : 1 - 5 % der Stämme / des grumes
Wipfelbruch / bris de cime : 1 - 5 % der Stämme / des grumes
Stockfäule / pourriture de coeur : 1-5 % der Stämme / des grumes
Splitter / mitraille : wenig

Geländeverhältnisse / conditions topographiques :
Plateau : 85 % des Volumens / du volume
Hang / Pente : 15 % des Volumens / du volume

Rückegassen vorhanden / layons de débardage existants.

Zum Schutz des Waldbodens dürfen die Maschinen die Rückegassen nicht verlassen / Pour la protection du sol les engins ne peuvent pas quitter les layons de débardage.

Alle notwendigen Maßnahmen zum Schutze der vorhandenen Naturverjüngung müssen getroffen werden / Toutes les précautions nécessaires doivent être prises pour ne pas endommager la régénération naturelle présente.

Volumen laut Tabelle mit einer Eingangsrösse / volume selon tableau à une entrée Kolonne 1 / colonne 1: 1.957 m³ (= - 9%)

LOS / LOT 6

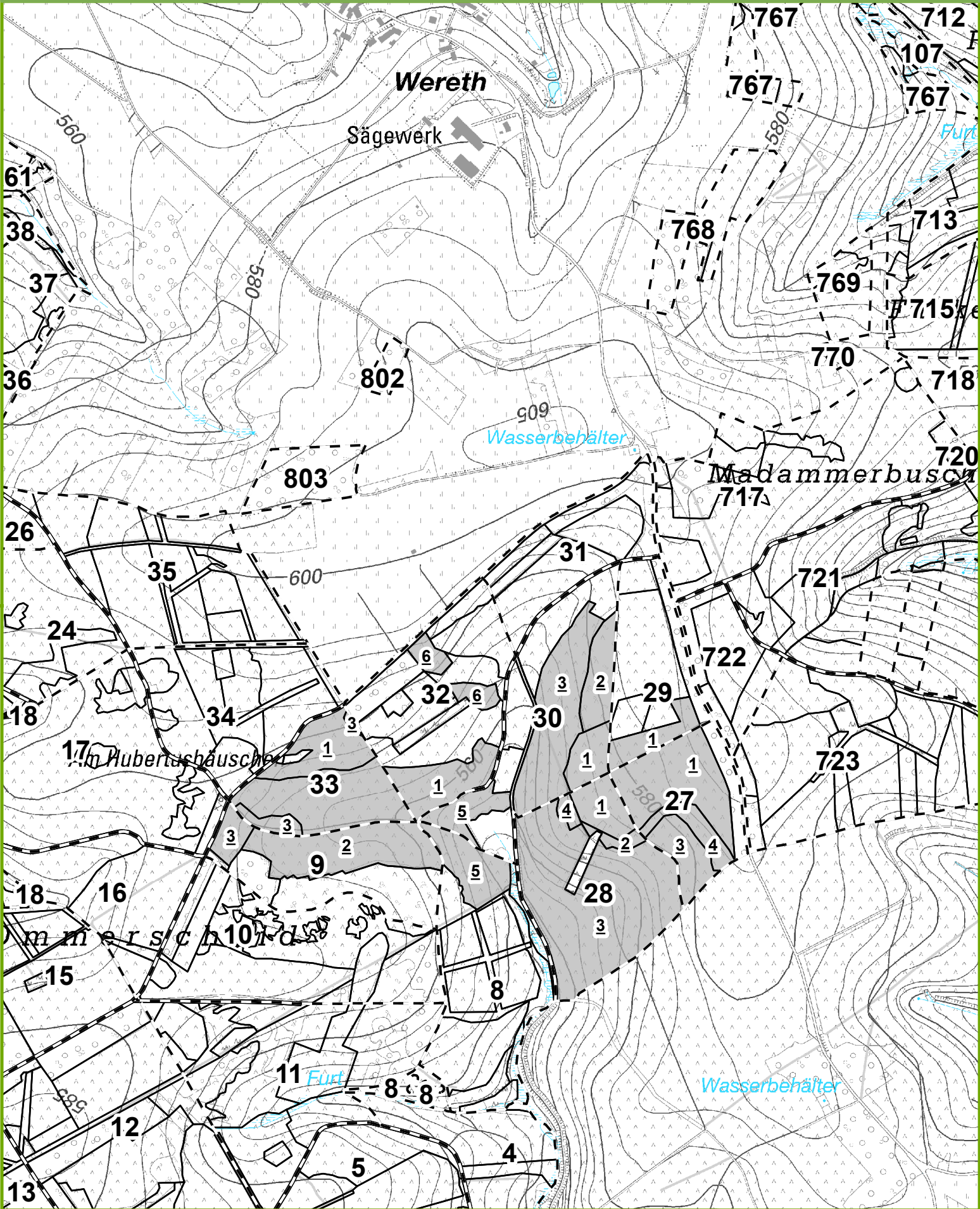

AUSKÜNFTE/INFO : REINERTZ Joachim, 0477/781331, 0477/781331

26,9069 Ha; 2053 ST./bois; MITT.KUB./cub.moy.: 1409 dm³; MITT.UM./circ.moy.: 114 cm; 2892 m³ STAMMHOLZ/grumes
D/P - C/P : 1/2, 1/4, 1/6, 2/1, 4/3, 5/3, 6/1, 6/5, 8/1, 11/6

Lieu(x) - dit(s)

OMMERSCHIED

Schätzg/Estim : _____	Preisans/M.à prix : _____	Ersth/Adjudicataire : _____
Angebot/Offre : _____	Genehmig/Approb : _____	Hauerl/Perm. expl. : _____

LOS/LOT 7		Fi/EP		Fi/EP		Fi/EP		Do/DO	
ART/SP	CPE	DURCHF/AMELIOR		DURCHF/AMELIOR		KAHLH/DEFINITIV		DURCHF/AMELIOR	
QU	Type	/NORMAL		RANDB/BORDURE		/NORMAL		/NORMAL	
Circ.	Diam.	Nombre	Volume	Nombre	Volume	Nombre	Volume	Nombre	Volume
25	8,0	1		-		-		-	
35	11,0	-	0,021 m ³	-	-	-	-	-	-
45	14,5	-		-		-		-	
55	17,5	9	2,172 m ³	-	-	-	-	-	-
65	20,5	64	23 m ³	-	-	-	-	-	-
75	24,0	191		-		-		-	
85	27,0	294	280 m ³	2	1,356 m ³	-	-	-	-
95	30,0	250		5		1		-	
105	33,5	207		19		5		2	
115	36,5	166	638 m ³	16	45 m ³	15	27 m ³	3	5,981 m ³
125	40,0	141		14		17		1	
135	43,0	155		15		13		7	
145	46,0	111	774 m ³	7	62 m ³	16	87 m ³	4	23 m ³
155	49,5	91		4		6		9	
165	52,5	60		-		3		6	
175	55,5	40	534 m ³	1	12 m ³	2	30 m ³	3	47 m ³
185	59,0	26		5		-		6	
195	62,0	16	157 m ³	3	27 m ³	-	-	3	32 m ³
205	65,0	5		-		-		3	
215	68,5	2		2		-		2	
225	71,5	1		1		-		-	
235	75,0	-		-		-		-	
245	78,0	-	37 m ³	1	19 m ³	-	-	-	22 m ³
255	81,0	-	-	1	6,026 m ³	-	-	-	-
TOTAL		1 830	2 445 m ³	96	172 m ³	78	144 m ³	49	130 m ³
REST.			-		-		-		-

821/2023/3009/2/7 Tri 008

Kluppzettel/Fiches (D/P-C/P:Klup.): 5/3:2023/1212, 4/3:2023/1211, 6/5:2023/1352, 4/3:2023/1210, 1/2:2023/1130, 6/1:2023/1214, 11/6:2023/1216, 2/1:2023/927, 8/1:2023/1215, 1/2:2023/1131, 1/4:2023/1132, 1/6:2023/931, 5/3:2023/1213, 6/5:2023/1351

Kommentar für Los/Commentaires pour le lot 7

Unverbindliche Angaben / informations sans engagement :
Schältschäden / d'égâts d'écorcement : 1 - 5 % der Stämme / des grumes
Wipfelbruch / bris de cime : 1 - 5 % der Stämme / des grumes
Stockfäule / pourriture de coeur : 1-5 % der Stämme / des grumes
Splitter / mitraille : wenig

Geländeverhältnisse / conditions topographiques :
Plateau : 90 % des Volumens / du volume
Hang / Pente : 10 % des Volumens / du volume

Rückegassen vorhanden / layons de débardage existants.

Die „Besonderen Bestimmungen bezüglich der Holzernte“ im Anhang finden Anwendung auf das gesamte Los - siehe Punkt 2) im Anhang / Les « Clauses spéciales» sont d'application - voir annexe point 2)

Kosten für die Holzernte (Fällen, Entasten, Rücken) / Frais d'exploitation des bois (abattage, ébranchage, débardage) : 14,90 €/m³ (o.MwSt. / h.TVA), d.h. / soit TOTAL = 43 090,80 € (o.MwSt./ h. TVA).

Mit der Ernte beauftragtes Unternehmen / entreprise chargée de l'exploitation : HEINRICHS PGMBH, Frodervenn 3 (Emmels) - 4780 ST.VITH

Volumen laut Tabelle mit einer Eingangsgrösse / volume selon tableau à une entrée Kolonne 1 / colonne 1: 2.701 m³ (= - 4%)

LOS / LOT 7

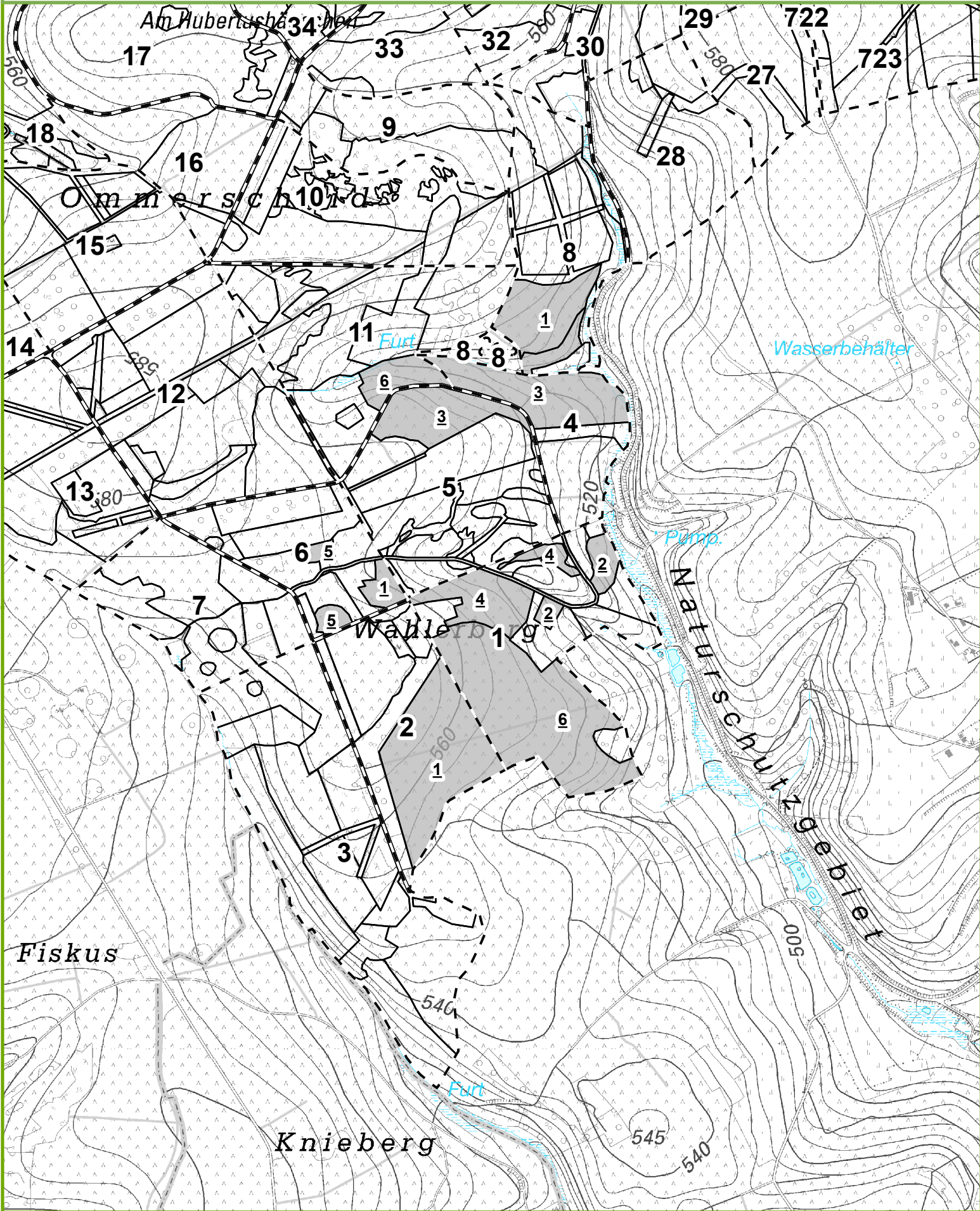

AUSKÜNFTE/INFO : REINERTZ Joachim, 0477/781331, 0477/781331

28,7262 Ha; 2838 ST./bois; MITT.KUB./cub.moy.: 819 dm³; MITT.UM./circ.moy.: 91 cm; 2323 m³ STAMMHOLZ/grumes
D/P - C/P : 3/3, 3/5, 7/4, 7/6, 7/9, 10/2, 10/5, 10/8, 11/2, 11/3, 11/4, 11/8, 12/2, 12/3, 12/4, 12/5

Lieu(x) - dit(s)

OMMERSCHIED

Schätzg/Estim : _____	Preisans/M.à prix : _____	Ersth/Adjudicataire : _____
Angebot/Offre : _____	Genehmig/Approb : _____	Hauerl/Perm. expl. : _____

LOS/LOT 8		Fi/EP		Fi/EP		Do/DO		ELä/ME	
ART/SP	CPE	DURCHF/AMELIOR		DURCHF/AMELIOR		DURCHF/AMELIOR		DURCHF/AMELIOR	
QU	Type	/NORMAL		RANDB/BORDURE		/NORMAL		/NORMAL	
Circ.	Diam.	Nombre	Volume	Nombre	Volume	Nombre	Volume	Nombre	Volume
25	8,0	3		-		-		-	
35	11,0	20	1,381 m ³	-		-		-	
45	14,5	77		-		14		-	
55	17,5	179	49 m ³	-		65	14 m ³	-	
65	20,5	292	94 m ³	-		106	29 m ³	1	0,363 m ³
75	24,0	343		-		125		2	
85	27,0	351	369 m ³	2	1,274 m ³	114	103 m ³	5	4,157 m ³
95	30,0	238		1		83		5	
105	33,5	167		2		42		4	
115	36,5	127	510 m ³	1	4,111 m ³	23	109 m ³	5	14 m ³
125	40,0	90		2		8		2	
135	43,0	80		2		6		3	
145	46,0	64	414 m ³	4	14 m ³	1	21 m ³	-	7,474 m ³
155	49,5	39		4		3		-	
165	52,5	34		3		1		-	
175	55,5	29	278 m ³	1	19 m ³	1	13 m ³	-	
185	59,0	20		-		-		-	
195	62,0	14	123 m ³	-		-		-	
205	65,0	10		4		1		-	
215	68,5	5		6		-		-	
225	71,5	-		2		-		-	
235	75,0	-		1		-		-	
245	78,0	-	66 m ³	1	60 m ³	-	4,356 m ³	-	
TOTAL		2 182	1 904 m ³	36	98 m ³	593	293 m ³	27	26 m ³
REST.			-		-		-		-

821/2023/3009/2/8 Tri 008

Kluppzettel/Fiches (D/P-C/P:Klup.) : 11/4:2023/1229, 12/4:2023/1370, 12/3:2023/1149, 10/2:2023/1185, 3/3:2023/1181, 3/5:2023/1183, 11/8:2023/1233, 12/4:2023/1369, 7/9:2023/1134, 12/2:2023/1147, 11/8:2023/1230, 11/8:2023/1232, 11/3:2023/1161, 3/3:2023/1182, 11/4:2023/1228, 10/5:2023/1280, 12/5:2023/1282, 7/6:2023/771, 12/3:2023/1148, 10/2:2023/1184, 11/8:2023/1231, 7/4:2023/1133, 11/2:2023/1160, 10/8:2023/1281

Kommentar für Los/Commentaires pour le lot 8

Unverbindliche Angaben / informations sans engagement :
Schälsschäden / d'égâts d'écorcement : 1 - 5 % der Stämme / des grumes
Wipfelbruch / bris de cime : 1 - 5 % der Stämme / des grumes
Stockfäule / pourriture de coeur : 1-5 % der Stämme / des grumes
Splitter / mitraille : wenig

Geländeverhältnisse / conditions topographiques :
Plateau : 90 % des Volumens / du volume
Hang / Pente : 10 % des Volumens / du volume

Rückegassen vorhanden / layons de débardage existants.

Zum Schutz des Waldbodens dürfen die Maschinen die Rückegassen nicht verlassen / Pour la protection du sol les engins ne peuvent pas quitter les layons de débardage.

Alle notwendigen Maßnahmen zum Schutze der vorhandenen Naturverjüngung müssen getroffen werden / Toutes les précautions nécessaires doivent être prises pour ne pas endommager la régénération naturelle présente.

Volumen laut Tabelle mit einer Einganggrösse / volume selon tableau à une entrée Kolonne 1 / colonne 1: 2.059 m³ (= - 8%)

LOS / LOT 8

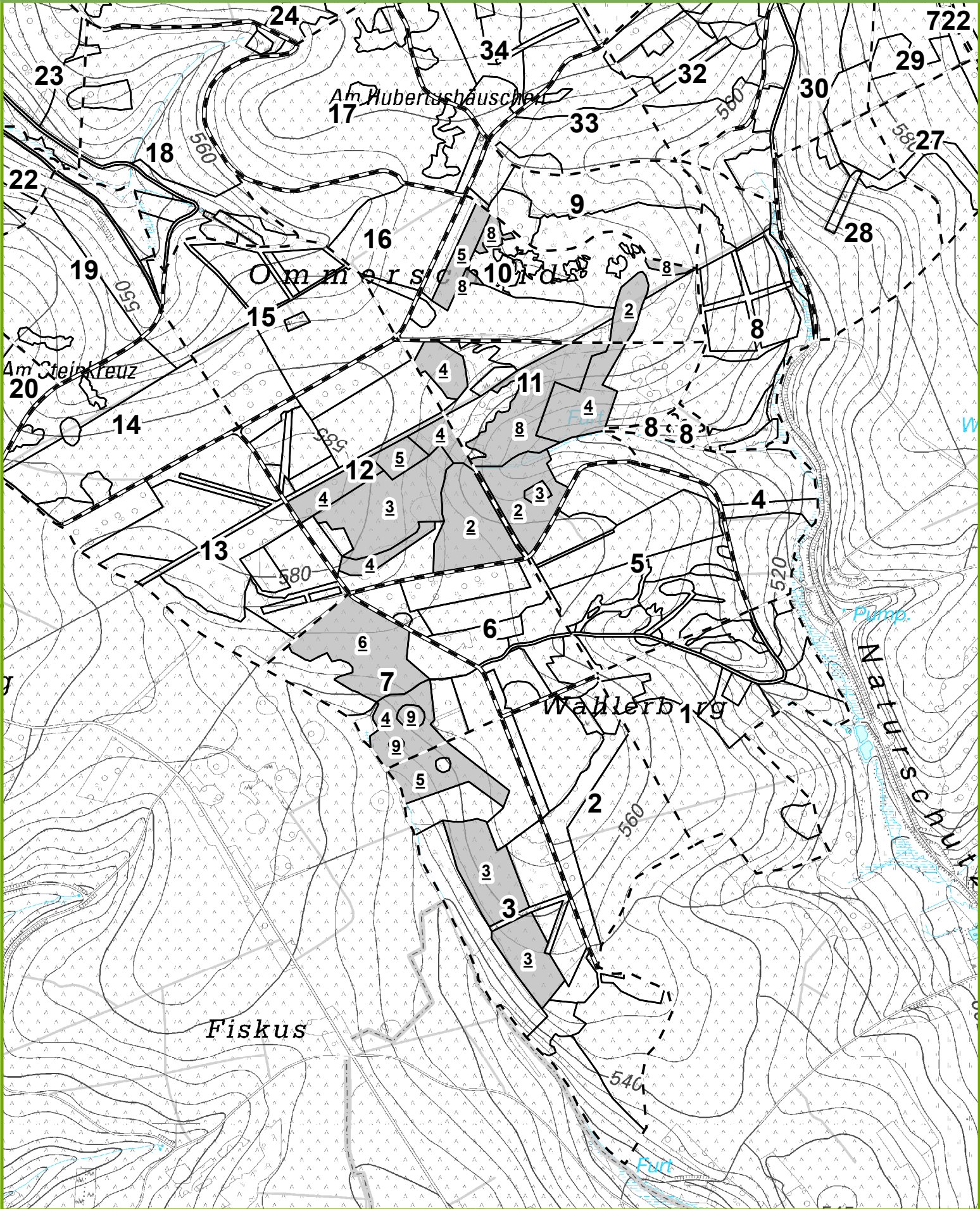

AUSKÜNFTE/INFO : REINERTZ Joachim, 0477/781331, 0477/781331

55,3275 Ha; 21370 ST./bois; MITT.KUB./cub.moy.: 92 dm³; MITT.UM./circ.moy.: 40 cm; 1959 m³ STAMMHOLZ/grumes
 D/P - C/P : 1/5, 2/3, 2/5, 3/8, 3/12, 5/2, 5/4, 6/2, 6/3, 6/7, 7/1, 7/2, 7/7, 8/4, 9/4, 10/9, 11/7, 12/1, 12/6, 12/8, 12/10, 13/1, 13/4, 13/5, 13/8, 29/4, 30/4, 31/1, 31/2, 32/2, 32/4, 33/1

Lieu(x) - dit(s)

OMMERSCHIEDERBORN, OMMERSCHIEDER BORN, DRAUMERWIESE, AM SPRUNG, WAHLERBERG, AM SCHEITBAUM, HEIDEHOLZ, WAHLESBERG, WINTERBORN, OMMERSCHIED

Schätzg/Estim : _____	Preisans/M.à prix : _____	Ersth/Adjudicataire : _____
Angebot/Offre : _____	Genehmig/Approb : _____	Hauerl/Perm. expl. : _____

LOS/LOT 9		Fi/EP		Do/DO					
ART/SP	CPE	DURCHF/AMELIOR		DURCHF/AMELIOR					
QU	Type	/NORMAL		/NORMAL					
Type		/NORMAL		/NORMAL					
Circ.	Diam.	Nombre	Volume	Nombre	Volume	Nombre	Volume	Nombre	Volume
35	11,0	9 820	550 m ³	-	-	-	-	-	-
45	14,5	9 830	1 199 m ³	1 720	210 m ³	-	-	-	-
TOTAL		19 650	1 749 m ³	1 720	210 m ³	-	-	-	-
REST.			-		-		-		-

821/2023/3009/2/9 Tri 008

Kluppzettel/Fiches (D/P-C/P:Klup.): 7/7:2023/1256, 9/4:2023/1258, 2/3:2023/1497, 3/8:2023/1498, 5/2:2023/1500, 12/10:2023/1514, 6/2:2023/1503, 11/7:2023/1510, 12/6:2023/1512, 1/5:2023/1495, 3/12:2023/1255, 6/7:2023/1505, 7/2:2023/1508, 13/1:2023/1515, 30/4:2023/1518, 31/2:2023/1520, 32/2:2023/1521, 12/10:2023/1259, 5/4:2023/1502, 6/3:2023/1504, 29/4:2023/1517, 8/4:2023/1257, 13/8:2023/1261, 33/1:2023/1262, 5/2:2023/1499, 6/3:2023/1506, 13/5:2023/1516, 13/4:2023/1260, 5/2:2023/1501, 7/1:2023/1507, 10/9:2023/1509, 12/1:2023/1511, 32/4:2023/1522, 2/5:2023/1496, 12/8:2023/1513, 31/1:2023/1519

Kommentar für Los/Commentaires pour le lot 9

Unverbindliche Angaben / informations sans engagement :
 Schältschäden / dégâts d'écorcement : 15 % der Stückzahl / des grumes
 Wipfelbruch / bris de cime : 1-5 % der Stückzahl / des grumes
 Rotfäule / pourriture rouge : 1-5 % des Volumens / du volume
 Splitter / mitrailles : 0 % der Stückzahl / des grumes

Geländeverhältnisse / conditions topographiques :
 Plateau : 95 % des Volumens / du volume
 Leichter Hang / Légère pente : 5 % des Volumens / du volume

Rückegassen vorhanden bzw. zu entnehmen: Abstand +/-20m
 Layons de débardage existants ou à prélever : distance +/-20m

Zum Schutz des Waldbodens dürfen die Maschinen die Rückegassen nicht verlassen / Pour la protection du sol les engins ne peuvent pas quitter les layons de débardage.

Oben genannte Stückzahl und Volumenangaben sind ungefähre Angaben / Le nombre et le volume indiqués ci-dessus sont des données approximatives.

Nur Kurzholzernte erlaubt / Uniquement exploitation en billons autorisée

Stammzahlreduktion durch Entnahme von Z-Baumbedränger gemäß Anweisung durch den Revierförster / réduction des tiges pour favoriser les arbres d'élites selon les instructions du garde forestier

Die Volumenermittlung erfolgt am Weg durch Poltervermessung / cubage au bord de route

Für die Rechnungsstellung, das Bürgschaftversprechen und die Kubizierung (Vermessung) gelten die Sonderbestimmungen für das Forstamt Büllingen - siehe Punkt 1) im Anhang / Pour la facturation, la promesse de caution et le cubage, les conditions spéciales d'exploitation pour le cantonnement de Bullange sont d'application - voir annexe point 1)

Für Harvester nicht fällbare Bäume sind von Hand zu fällen / Les arbres qui ne peuvent pas être coupés par l'abatteuse, doivent être coupés manuellement

LOS / LOT 9

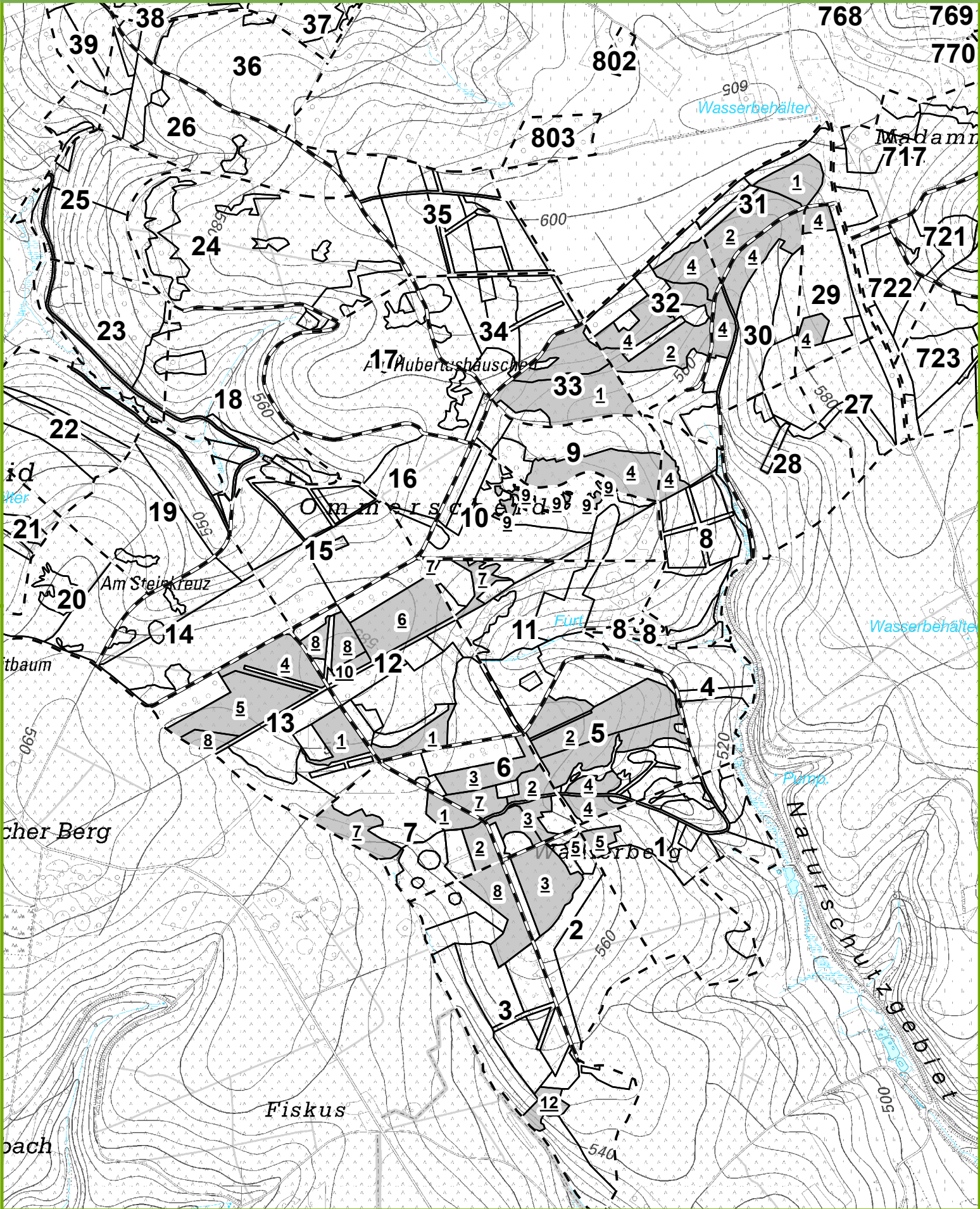

AUSKÜNFTE/INFO : CREMER René, 080/34.03.24, 0477 78 13 21

25,3738 Ha; 7551 ST./bois; MITT.KUB./cub.moy.: 117 dm³; MITT.UM./circ.moy.: 45 cm; 885 m3 STAMMHOLZ/grumes
D/P - C/P : 742/5, 742/6, 747/5, 750/1, 750/2, 750/11, 751/2, 779/2, 780/2, 781/4, 784/2, 784/3, 787/3, 787/4, 787/5

Lieu(x) - dit(s)

ATTENBORN, SCHEVEBERG, SCHMITZKESSEL, LANGBIREK, HERMETERKREUZ, LANGERT

Schätzg/Estim : _____	Preisans/M.à prix : _____	Ersth/Adjudicataire : _____
Angebot/Offre : _____	Genehmig/Approb : _____	Hauerl/Perm. expl. : _____

LOS/LOT 440

ART/SP CPE QU Type	Fi/EP DURCHF/AMELIOR /NORMAL /NORMAL	Do/DO DURCHF/AMELIOR /NORMAL /NORMAL	ELä/ME DURCHF/AMELIOR /NORMAL /NORMAL	
Circ. Diam.	Nombre	Volume	Nombre	Volume
25 8,0	817	-	-	-
35 11,0	2 207	121 m³	7	0,441 m³
45 14,5	1 873	-	60	32
55 17,5	1 043	369 m³	102	28 m³
65 20,5	504	131 m³	72	21 m³
75 24,0	186	-	52	14
85 27,0	64	99 m³	18	31 m³
95 30,0	16	-	10	-
105 33,5	5	-	1	-
115 36,5	-	14 m³	1	8,555 m³
125 40,0	1	-	-	-
135 43,0	-	-	-	-
145 46,0	1	2,518 m³	-	-
TOTAL	6 717	737 m³	323	89 m³
REST.	-	-	-	-

824/2023/3009/2/440 Tri 001

LOS/LOT 440

ART/SP CPE QU Type	Bi/BO DURCHF/AMELIOR /NORMAL /NORMAL			
Circ. Diam.	Nombre	Volume	Nombre	Volume
25 8,0	61	-	-	-
35 11,0	133	8,108 m³	-	-
45 14,5	108	-	-	-
55 17,5	62	20 m³	-	-
65 20,5	19	4,094 m³	-	-
75 24,0	12	-	-	-
85 27,0	2	4,308 m³	-	-
TOTAL	397	37 m³	-	-
REST.	-	-	-	-

824/2023/3009/2/440 Tri 001

Kommentar für Los/Commentaires pour le lot 440

Unverbindliche Angaben / Informations sans engagement:

Schältschäden / Dégats d'écorcement: 60-79% der Stämme / des grumes.

Wipfelbruch / Bris de cime: 0 % der Stämme / des grumes.

Stockfäule / Pourriture de cœur: 1-5% des Volumens / du volume.

Splitter (geschätzt) / Mitraille (estimée): 0 % der Stämme / des grumes (

Nicht befahrbarer Hang / Pente forte non access. avec engins: 0% des Volumens / du volume.

Nicht befahrbare Feuchtzone / Zone humide non access. avec engins : 0 % des Volumens / du volume.

Volumensberechnung nach Oberhöhe / Calcul du volume par hauteur dominante.

Abweichung zum Inhalt der Einheitstabelle (für die Fichten) / différence de volume par rapport au tarif à une entrée (pour les épicéas) : - 23,20 %

Zum Schutz des Waldbodens dürfen die Maschinen die Rückergassen nicht verlassen.

Pour la protection du sol, les engins ne peuvent pas quitter les layons de débardage.

Rückegassen (Abstand 20m) vorhanden.

Layons de débardage existants et distants de 20 m.

In der ersten Durchforstung müssen alle gezeichneten Bäume geerntet werden.

Dans la première éclaircie, tous les arbres martelés doivent être exploités.

Die Holzernte ist vom 01.04 bis 30.08 in dem Distrikt 787, P. 3,4 u. 5 untersagt.

L'exploitation est interdite du 01.04 au 30.08 dans le compartiment 787, P. 3,4 et 5.

LOT/LOS 441

F.A./Cant. ST-VITH



Eigt/Propr.AMEL/AMBLEVE GEM/CNE

AUSKÜNFTE/INFO : CREMER René, 080/34.03.24, 0477 78 13 21

41,0538 Ha; 2917 ST./bois; MITT.KUB./cub.moy.: 675 dm³; MITT.UM./circ.moy.: 84 cm; 1970 m3 STAMMHOLZ/grumes
D/P - C/P : 742/2, 742/3, 746/3, 747/1, 747/2, 747/6, 748/5, 748/6, 748/7, 748/9, 750/7, 751/1, 751/3, 752/1, 752/5, 785/4, 785/5

Lieu(x) - dit(s)

SCHMITZKESSEL, BOSENBERG, SCHMITZKELLEL, SCHEVEBERG, KOEPP, HERMETERKREUZ, KOHLKAULSWEG

Schätzg/Estim : _____	Preisans/M.à prix : _____	Ersth/Adjudicataire : _____
Angebot/Offre : _____	Genehmig/Approb : _____	Hauerl/Perm. expl. : _____

LOS/LOT 441

ART/SP CPE QU Type	Fi/EP DURCHF/AMELIOR /NORMAL /NORMAL	Do/DO DURCHF/AMELIOR /NORMAL /NORMAL	WTa/AP DURCHF/AMELIOR /NORMAL /NORMAL	ELä/ME DURCHF/AMELIOR /NORMAL /NORMAL				
Circ. Diam.	Nombre	Volume	Nombre	Volume	Nombre	Volume	Nombre	Volume
25 8,0	1		-		-		-	
35 11,0	3	0,188 m³	-	-	-	-	-	-
45 14,5	50		-		-		-	
55 17,5	205	52 m³	-	-	-	-	-	-
65 20,5	491	167 m³	-	-	-	-	1	0,294 m³
75 24,0	635		-		-		-	
85 27,0	565	679 m³	-	-	-	-	1	0,509 m³
95 30,0	407		-		-		1	
105 33,5	264		-		-		5	
115 36,5	132	790 m³	-	-	1	1,051 m³	5	11 m³
125 40,0	71		1		-		-	
135 43,0	30		3		-		-	
145 46,0	14	188 m³	3	13 m³	-	-	2	3,366 m³
155 49,5	13		1		-		-	
165 52,5	1		3		-		-	
175 55,5	2	38 m³	3	19 m³	-	-	-	-
185 59,0	-		-		-		-	
195 62,0	-	-	1	3,782 m³	-	-	-	-
205 65,0	-		-		-		-	
215 68,5	1	4,213 m³	-	-	-	-	-	-
TOTAL	2 885	1 918 m³	15	36 m³	1	1,051 m³	15	15 m³
REST.		-		-		-		-

824/2023/3009/2/441 Tri 001

LOS/LOT 441

ART/SP CPE QU Type	Larix Eurol DURCHF/AMELIOR /NORMAL /NORMAL							
Circ. Diam.	Nombre	Volume	Nombre	Volume	Nombre	Volume	Nombre	Volume
65 20,5	1	0,305 m³	-	-	-	-	-	-
TOTAL	1	0,305 m³	-	-	-	-	-	-
REST.		-		-		-		-

824/2023/3009/2/441 Tri 001

Kommentar für Los/Commentaires pour le lot 441

Unverbindliche Angaben / Informations sans engagement:

Schältschäden / Dégats d'écorcement: 40-59 % der Stämme / des grumes.

Wipfelbruch / Bris de cime: 0 % der Stämme / des grumes.

Stockfäule / Pourriture de cœur: 6-19 % des Volumens / du volume.

Splitter (geschätzt) / Mitraille (estimée): 0 % der Stämme / des grumes (

Nicht befahrbarer Hang / Pente forte non access. avec engins: 0% des Volumens / du volume.

Nicht befahrbare Feuchtzone / Zone humide non access. avec engins : 0 % des Volumens / du volume.

Volumensberechnung nach Oberhöhe / Calcul du volume par hauteur dominante.

Abweichung zum Inhalt der Einheitstabelle (für die Fichten) / différence de volume par rapport au tarif à une entrée (pour les épicéas) : - 2,38 %

Alle notwendigen Maßnahmen zum Schutze der vorhandenen Naturverjüngung müssen getroffen werden.

Toutes les précautions nécessaires doivent être prises pour ne pas endommager la régénération naturelle présente.

Zum Schutz des Waldbodens dürfen die Maschinen die Rückergassen nicht verlassen.

Pour la protection du sol, les engins ne peuvent pas quitter les layons de débardage.

Rückegassen (Abstand 20m) vorhanden in den Distrikten 742, P. 2 u. 752, P. 1.

Layons de débardage existants et distants de 20 m dans les compartiments 742, P. 2 et 752, P. 1.

AUSKÜNFTE/INFO : CREMER René, 080/34.03.24, 0477 78 13 21

40,7218 Ha; 957 ST./bois; MITT.KUB./cub.moy.: 2021 dm³; MITT.UM./circ.moy.: 134 cm; 1934 m³ STAMMHOLZ/grumes
D/P - C/P : 776/1, 776/2, 777/1, 779/1, 781/3, 782/1, 783/1

Lieu(x) - dit(s)

ATTENBORN, LANGBIREK

Schätzg/Estim : _____	Preisans/M.à prix : _____	Ersth/Adjudicataire : _____
Angebot/Offre : _____	Genehmig/Approb : _____	Hauerl/Perm. expl. : _____

LOS/LOT 442		Fi/EP		Do/DO		ELä/ME			
ART/SP	CPE	DURCHF/AMELIOR		DURCHF/AMELIOR		DURCHF/AMELIOR			
QU	Type	/NORMAL		/NORMAL		/NORMAL			
		/NORMAL		/NORMAL		/NORMAL			
Circ.	Diam.	Nombre	Volume	Nombre	Volume	Nombre	Volume	Nombre	Volume
55	17,5	4	1,124 m ³	-	-	-	-	-	-
65	20,5	-	-	-	-	-	-	-	-
75	24,0	2		-		-		-	
85	27,0	6	5,688 m ³	-	-	-	-	-	-
95	30,0	25		-		-		-	
105	33,5	65		-		-		-	
115	36,5	141	300 m ³	1	1,248 m ³	-	-	-	-
125	40,0	194		-		-		-	
135	43,0	186		-		1		-	
145	46,0	125	992 m ³	1	2,035 m ³	-	1,807 m ³	-	-
155	49,5	91		2		-		-	
165	52,5	56		-		-		-	
175	55,5	27	502 m ³	1	7,697 m ³	-	-	-	-
185	59,0	15		1		-		-	
195	62,0	4	74 m ³	-	3,388 m ³	-	-	-	-
205	65,0	6		-		-		-	
215	68,5	3	43 m ³	-	-	-	-	-	-
TOTAL		950	1 918 m ³	6	14 m ³	1	1,807 m ³	-	-
REST.			-		-		-		-

824/2023/3009/2/442 Tri 001

Kommentar für Los/Commentaires pour le lot 442

Unverbindliche Angaben / Informations sans engagement:

Schältschäden / Dégats d'écorcement: 0 % der Stämme / des grumes.

Wipfelbruch / Bris de cime: 0 % der Stämme / des grumes.

Stockfäule / Pourriture de cœur: 6-19 % des Volumens / du volume.

Splitter (geschätzt) / Mitraille (estimée): 1-5 % der Stämme / des grumes

Nicht befahrbarer Hang / Pente forte non access. avec engins: 0% des Volumens / du volume.

Nicht befahrbare Feuchtzone / Zone humide non access. avec engins : 0 % des Volumens / du volume.

Volumensberechnung nach Oberhöhe / Calcul du volume par hauteur dominante.

Abweichung zum Inhalt der Einheitstabelle (für die Fichten) / différence de volume par rapport au tarif à une entrée (pour les épicéas) : + 3,23 %

Alle notwendigen Maßnahmen zum Schutze der vorhandenen Naturverjüngung müssen getroffen werden.

Toutes les précautions nécessaires doivent être prises pour ne pas endommager la régénération naturelle présente.

Zum Schutz des Waldbodens dürfen die Maschinen die Rückergassen nicht verlassen.

Pour la protection du sol, les engins ne peuvent pas quitter les layons de débardage.

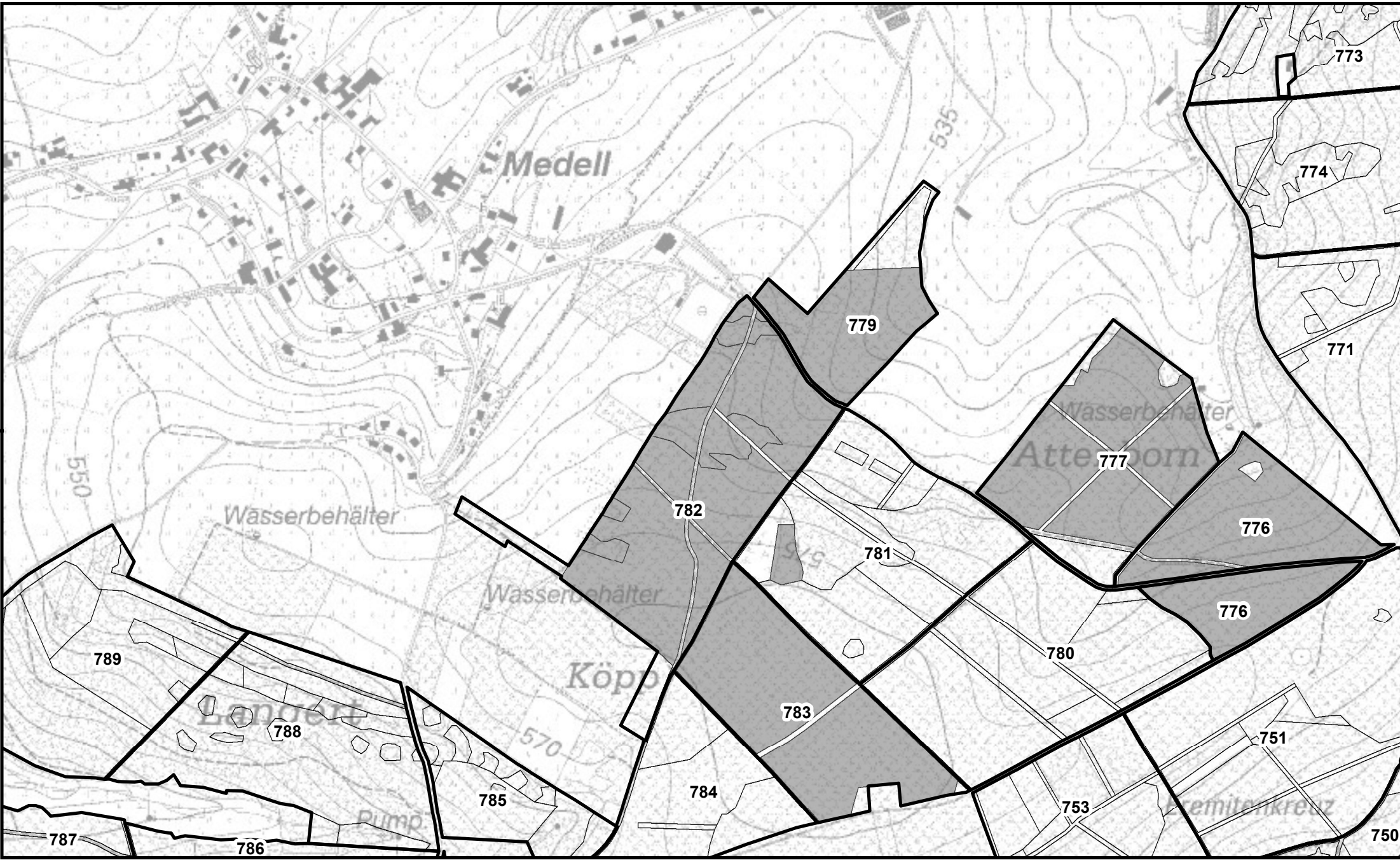

AUSKÜNFTE/INFO : CREMER René, 080/34.03.24, 0477 78 13 21

22,3495 Ha; 397 ST./bois; MITT.KUB./cub.moy.: 2226 dm³; MITT.UM./circ.moy.: 141 cm; 884 m³ STAMMHOLZ/grumes
D/P - C/P : 786/1, 787/1

Lieu(x) - dit(s)

LANGERT

Schätzg/Estim : _____	Preisans/M.à prix : _____	Ersth/Adjudicataire : _____
Angebot/Offre : _____	Genehmig/Approb : _____	Hauerl/Perm. expl. : _____

LOS/LOT 443

ART/SP CPE QU Type	Fi/EP DURCHF/AMELIOR /NORMAL /NORMAL								
Circ. Diam.	Nombre	Volume	Nombre	Volume	Nombre	Volume	Nombre	Volume	
95 30,0	3		-		-		-		
105 33,5	14		-		-		-		
115 36,5	44	83 m³	-	-	-	-	-	-	
125 40,0	79		-		-		-		
135 43,0	73		-		-		-		
145 46,0	64	429 m³	-	-	-	-	-	-	
155 49,5	51		-		-		-		
165 52,5	30		-		-		-		
175 55,5	16	278 m³	-	-	-	-	-	-	
185 59,0	10		-		-		-		
195 62,0	7	66 m³	-	-	-	-	-	-	
205 65,0	5		-		-		-		
215 68,5	1	28 m³	-	-	-	-	-	-	
TOTAL	397	884 m³	-	-	-	-	-	-	
REST.		-		-		-		-	

824/2023/3009/2/443 Tri 001

Kommentar für Los/Commentaires pour le lot 443

Unverbindliche Angaben / Informations sans engagement:

Schältschäden / Dégats d'écorcement: 0 % der Stämme / des grumes.

Wipfelbruch / Bris de cime: 0 % der Stämme / des grumes.

Stockfäule / Pourriture de cœur: 6-19 % des Volumens / du volume.

Splitter (geschätzt) / Mitraile (estimée): 1-5 % der Stämme / des grumes

Nicht befahrbarer Hang / Pente forte non access. avec engins: 0% des Volumens / du volume.

Nicht befahrbare Feuchtzone / Zone humide non access. avec engins : 0 % des Volumens / du volume.

Volumensberechnung nach Oberhöhe / Calcul du volume par hauteur dominante.

Abweichung zum Inhalt der Einheitstabelle (für die Fichten) / différence de volume par rapport au tarif à une entrée (pour les épicéas) : + 2,26 %

Alle notwendigen Maßnahmen zum Schutze der vorhandenen Naturverjüngung müssen getroffen werden.

Toutes les précautions nécessaires doivent être prises pour ne pas endommager la régénération naturelle présente.

Zum Schutz des Waldbodens dürfen die Maschinen die Rückergassen nicht verlassen.

Pour la protection du sol, les engins ne peuvent pas quitter les layons de débardage.

Die Holzernte ist vom 01.04 bis 30.08 in den Distrikten 786 u. 787 untersagt.

L'exploitation est interdite du 01.04 au 30.08 dans les compartiments 786 et 787.

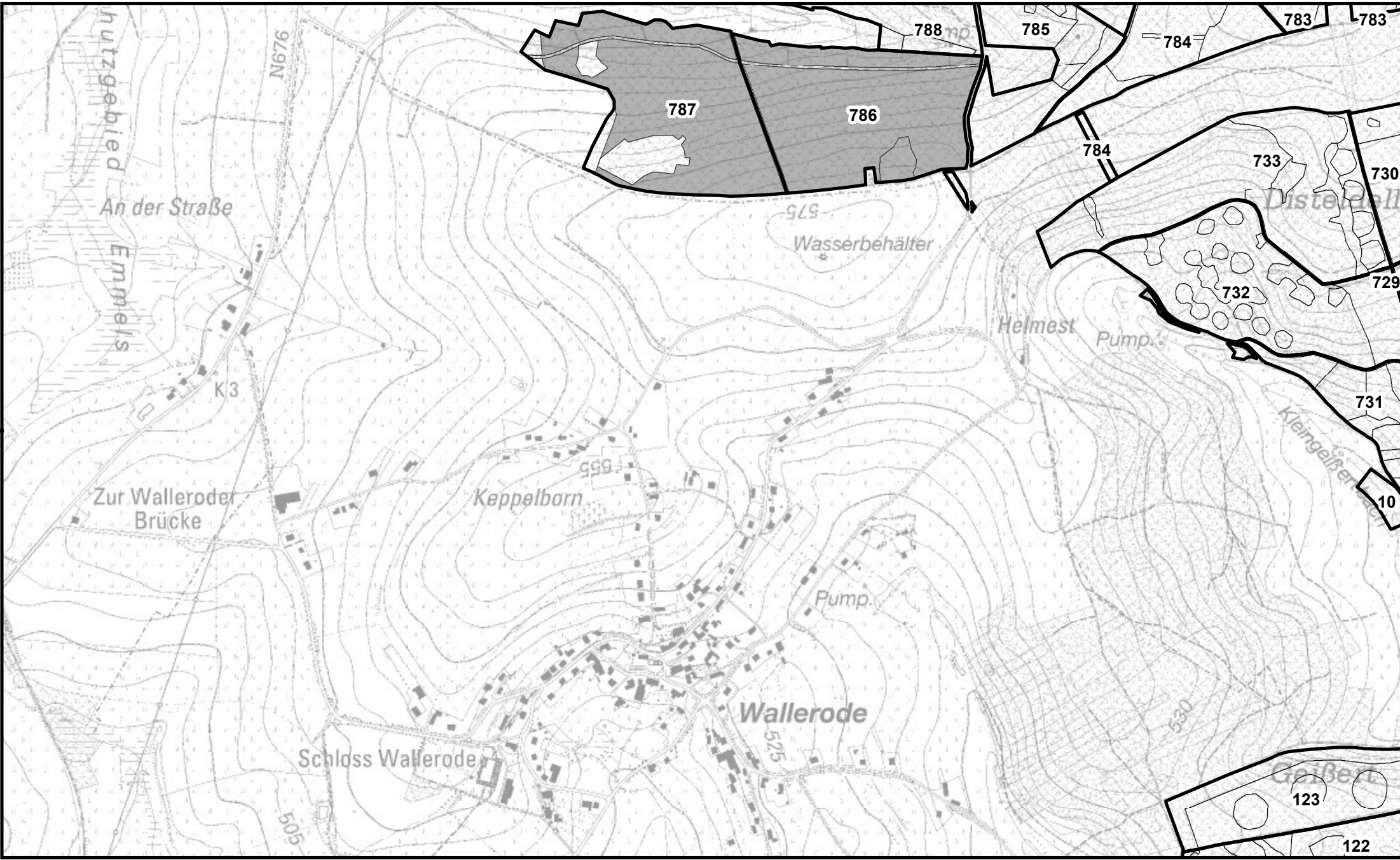

Forstamt St. Vith

Revier : Mayerode

Eigentümer : Gemeinde Amel

LOS/LOT : 443

Projection Lambert belge 1972



Cartographie de base - (c) Institut Géographique National - Bruxelles (www.ngi.be)

Echelle : 1/10 000

IMPRIME le: 15/06/2023

0 25 50 100 150 200
Mètres



AUSKÜNFTE/INFO : CREMER René, 080/34.03.24, 0477 78 13 21

2,3200 Ha; 366 ST./bois; MITT.KUB./cub.moy.: 3283 dm³; MITT.UM./circ.moy.: 169 cm; 1201 m3 STAMMHOLZ/grumes
D/P - C/P : 781/1

Lieu(x) - dit(s)

ATTENBORN

Schätzg/Estim : _____	Preisans/M.à prix : _____	Ersth/Adjudicataire : _____
Angebot/Offre : _____	Genehmig/Approb : _____	Hauerl/Perm. expl. : _____

LOS/LOT 444

ART/SP CPE QU Type	Fi/EP KAHLH/DEFINITIV /NORMAL /NORMAL								
Circ. Diam.	Nombre	Volume	Nombre	Volume	Nombre	Volume	Nombre	Volume	
115 36,5	3	4,482 m³	-	-	-	-	-	-	
125 40,0	5		-		-		-		
135 43,0	25		-		-		-		
145 46,0	38	151 m³	-	-	-	-	-	-	
155 49,5	60		-		-		-		
165 52,5	69		-		-		-		
175 55,5	54	563 m³	-	-	-	-	-	-	
185 59,0	50		-		-		-		
195 62,0	34	338 m³	-	-	-	-	-	-	
205 65,0	17		-		-		-		
215 68,5	4		-		-		-		
225 71,5	3		-		-		-		
235 75,0	2		-		-		-		
245 78,0	-	130 m³	-	-	-	-	-	-	
255 81,0	2	14 m³	-	-	-	-	-	-	
TOTAL	366	1 200 m³	-	-	-	-	-	-	
REST.		-	-	-	-	-	-	-	

824/2023/3009/2/444 Tri 001

Kommentar für Los/Commentaires pour le lot 444

Unverbindliche Angaben / Informations sans engagement:

Schälsschäden / Dégats d'écorcement: 0 % der Stämme / des grumes.

Wipfelbruch / Bris de cime: 0 % der Stämme / des grumes.

Stockfäule / Pourriture de cœur: 6-19 % des Volumens / du volume.

Splitter (geschätzt) / Mitraille (estimée): 1-5 % der Stämme / des grumes

Nicht befahrbarer Hang / Pente forte non access. avec engins: 0% des Volumens / du volume.

Nicht befahrbare Feuchtzone / Zone humide non access. avec engins : 0 % des Volumens / du volume.

Volumensberechnung nach Oberhöhe / Calcul du volume par hauteur dominante.

Abweichung zum Inhalt der Einheitstabelle (für die Fichten) / différence de volume par rapport au tarif à une entrée (pour les épicéas) : + 1,79 %

Zum Schutz des Waldbodens müssen alle Äste und Spitzen im Kahlschlag auf Reisigmatten konzentriert werden, die ca. 40 m voneinander entfernt anzulegen sind und deren Verlauf der Revierförster festlegt. Die Maschinen dürfen nur auf diesen Reisigmatten fahren.

Pour la protection du sol, toutes les branches et pointes doivent être concentrées sur la coupe-à-blanc sous forme de tapis de branches qui sont distantes d'environ 40 m ; l'agent du triage définit où les tapis de branches sont installés.

Alle notwendigen Maßnahmen zum Schutze der vorhandenen Naturverjüngung müssen getroffen werden.

Toutes les précautions nécessaires doivent être prises pour ne pas endommager la régénération naturelle présente.

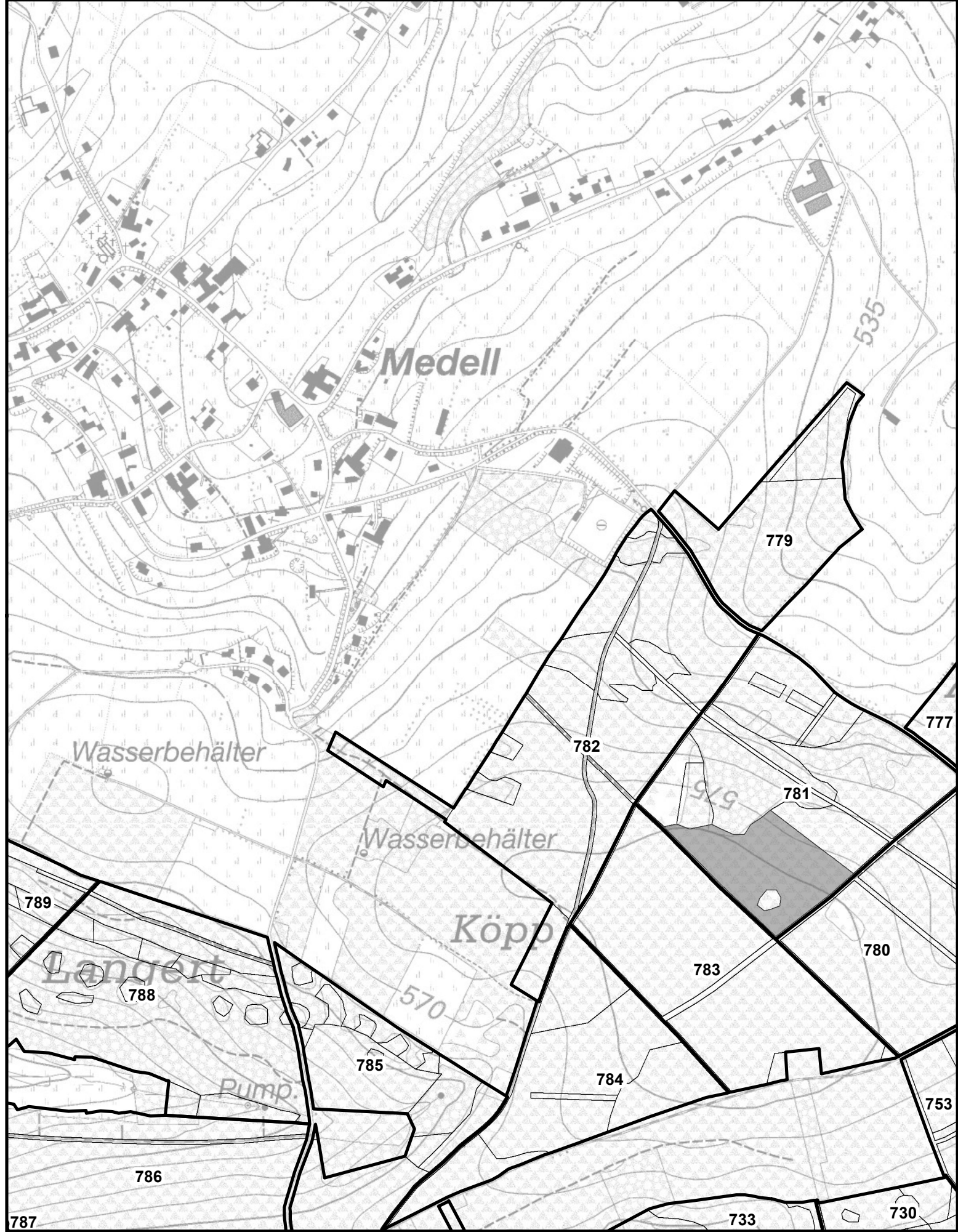

Forstamt St. Vith
Revier : Meyerode
Eigentümer : Gemeinde Amel

LOS/LOT : 444

Projection Lambert belge 1972



Echelle : 1/7 000



IMPRIME le: 16/06/2023

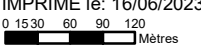

0 15 30 60 90 120
Mètres

Cartographie de base - (c) Institut Géographique National - Bruxelles (www.ingi.be)