

GEMEINDE/COMMUNE BÜTGENBACH

**ÖFFENTLICHER VERKAUF DER GEMEINDEEINSCHLÄGE
DES WIRTSCHAFTSJAHRES 2024**

**VENTE PUBLIQUE DES COUPES COMMUNALES
DE L'EXERCICE 2024**

TOTAL : 14.474 M³

Der Verkauf findet statt
am **Freitag, den 20. Oktober 2023**

um **18.00 Uhr**

im Saal **THOMAS**
Weywertz, Lindenstraße 26
4750 BÜTGENBACH

La vente aura lieu,
le **vendredi 20 octobre 2023**

à **18.00 heures**

dans la salle **THOMAS**
Weywertz, Lindenstraße 26
4750 BÜTGENBACH

VERKAUF DURCH SUBMISSIONEN

Verkaufsverfahren Los für Los

Im Auftrag des Kollegiums :

Der Bürgermeister
Die Generaldirektorin

VENTE PAR SOUMISSIONS

Mode de vente lot par lot

Au nom du Collège :

Le Bourgmestre
La Directrice générale

Besichtigung der Lose nach Vereinbarung mit den
zuständigen Revierförstern.

Visite des lots sur rendez-vous avec les préposés
forestiers compétents.

Die bei der ersten Verkaufssitzung nicht
zugeschlagenen Lose werden auf dem
Submissionswege wieder zum Verkauf angeboten,
ohne neue Bekanntmachung.

Les lots qui n'auraient pas été adjugés à la
première séance de vente seront réexposés en
vente par voie de soumissions cachetées sans
nouvelle publicité.

Submissionseröffnung am
Dienstag, den 7. November 2023
um **14.00 Uhr**
im Rathaus,
Zum Brand 40, Weywertz
4750 BÜTGENBACH

Ouverture des soumissions, le
Mardi 7 novembre 2023
à **14.00 heures**
à l'Hôtel de Ville,
Zum Brand 40, Weywertz
4750 BÜTGENBACH

**GEMEINDE/COMMUNE
BÜTGENBACH**

Los Lot	Stk.Zahl Nombre	Inhalt Volume m³	Baumart Essence	Forstamt Cantonnement		
					Durchforstung	Kahlhieb
150	182	186	Fi/Ep	Elsenborn		186
151	5122	701	Fi/Ep - Do/DO - Gran/AG	Elsenborn	701	
152	5903	1250	Fi/Ep - Do/DO - TSUGA	Elsenborn	1231	19
153	689	898	Fi/Ep - TSUGA	Elsenborn	898	
154	398	1082	Fi/Ep	Elsenborn		1082
155	681	1850	Fi/Ep	Elsenborn		1850
156	484	510	Fi/Ep - Do/Do	Elsenborn	278	131
157	1141	915	Fi/Ep - Do/Do - Jlä/MJ	Elsenborn	915	
158	145	336	Fi/Ep - Do/Do - Jlä/MJ	Elsenborn	336	
159	1670	969	Fi/EP	Elsenborn		969
160	899	1907	Fi/EP	Elsenborn		1907
161	660	2140	Fi/Ep - Do/Do - Jlä/MJ	Elsenborn		2170
162	803	1730	Fi/Ep	Elsenborn		1730

GESAMT :	18777	14474
TOTAL :		

AUSKÜNFTE/INFO : GROSS Edgar, 080/44.79.14, 0477/78.12.85

8,0669 Ha; 182 ST./bois; MITT.KUB./cub.moy.: 1024 dm³; MITT.UM./circ.moy.: 111 cm; 186 m3 STAMMHOLZ/grumes

D/P - C/P : 127/1

Lieu(x) - dit(s)

NESSELO

Schätzg/Estim : _____	Preisans/M.à prix : _____	Ersth/Adjudicataire : _____
Angebot/Offre : _____	Genehmig/Approb : _____	Hauerl/Perm. expl. : _____

LOS/LOT 150		Fi/EP KAHLH/DEFINITIV /NORMAL /NORMAL		Fi/EP KAHLH/DEFINITIV RANDB/BORDURE /NORMAL					
ART/SP CPE QU Type		Nombre	Volume	Nombre	Volume	Nombre	Volume	Nombre	Volume
Circ. Diam.									
45	14,5	2		2		-		-	
55	17,5	6	1,214 m³	4	0,878 m³	-	-	-	-
65	20,5	7	1,771 m³	3	0,759 m³	-	-	-	-
75	24,0	6		6		-		-	
85	27,0	13	8,851 m³	11	7,029 m³	-	-	-	-
95	30,0	6		3		-		-	
105	33,5	12		12		-		-	
115	36,5	13	31 m³	12	24 m³	-	-	-	-
125	40,0	7		8		-		-	
135	43,0	4		11		-		-	
145	46,0	2	19 m³	7	34 m³	-	-	-	-
155	49,5	-		6		-		-	
165	52,5	-		6		-		-	
175	55,5	-	-	1	24 m³	-	-	-	-
185	59,0	-		5		-		-	
195	62,0	-	-	2	17 m³	-	-	-	-
205	65,0	-		2		-		-	
215	68,5	-	-	3	16 m³	-	-	-	-
TOTAL		78	62 m³	104	124 m³	-	-	-	-
REST.			-		-	-	-	-	-

822/2023/3095/2/150 Tri 006

Kommentar für Los/Commentaires pour le lot 150

VOLUMENBERECHNUNG NACH EINHEITSVOLUMEN / CALCUL DU VOLUME PAR VOLUME UNITAIRE

Unverbindliche Angaben / Informations sans engagement :

Schältschäden / Dégâts écorcement : 6 - 19 % der Stämme /des grumes

Wipfelbruch / Brise de cime : 1 - 5 % der Stämme /des grumes

Stockfäule / Pourriture de cœur : 1 - 5 % des Volumens / du volume

Nicht befahrbare Feuchtzone / Zone humide non access. avec engins : 100 % des Volumens / du volume

Holzernte nur auf Reisigmatten.

Exploitation uniquement sur layons de branches.

Die Naturschutzgebiete dürfen nicht befahren werden.

Il y a interdiction de circuler dans les Réserves naturelles.

Forstamt Elsenborn – Revier Rurbusch – Los Nr. 150

Cantonnement d'Elsenborn – Triage Rurbusch – Lot n° 150

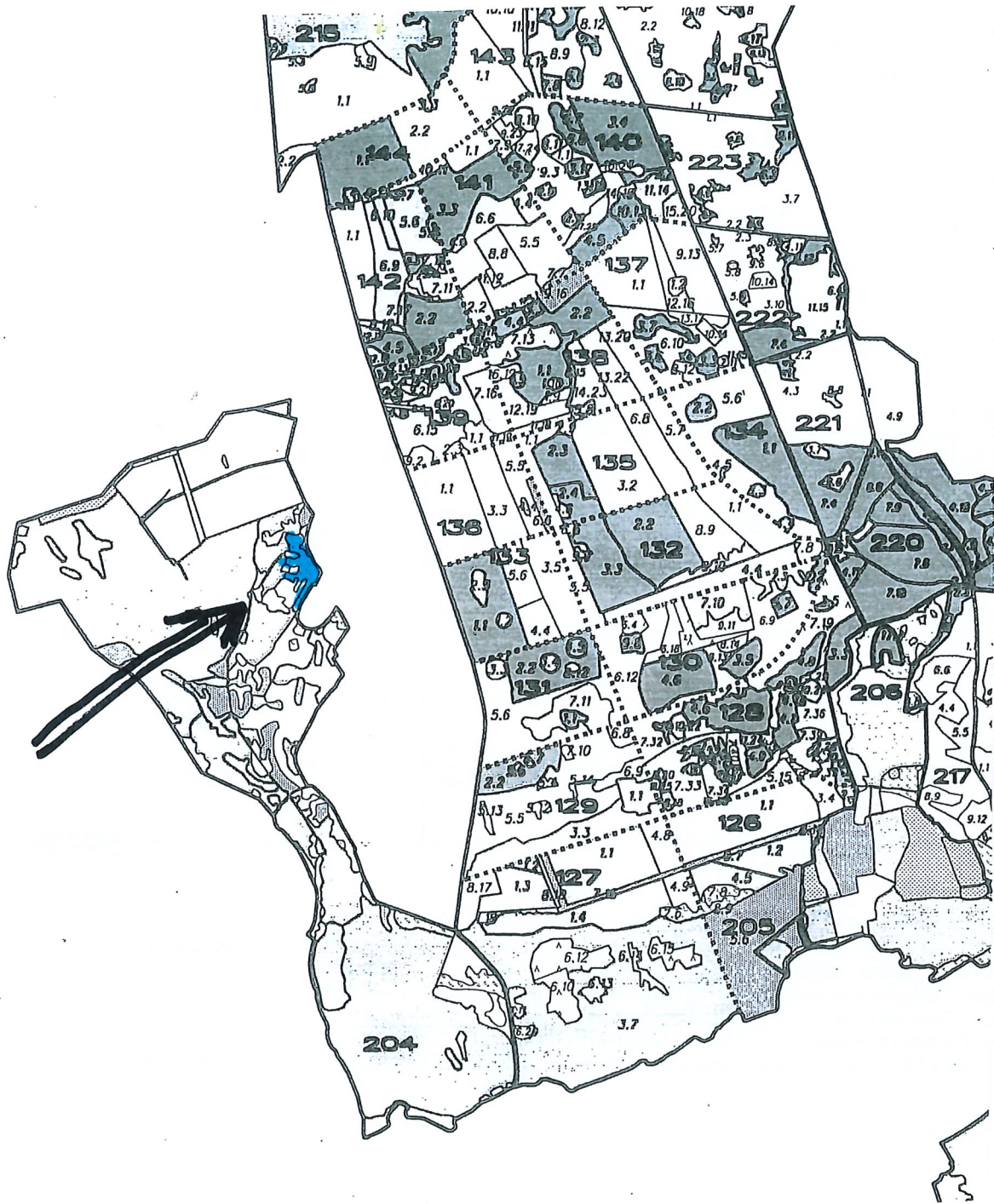

AUSKÜNFTE/INFO : GROSS Edgar, 080/44.79.14, 0477/78.12.85

30,1521 Ha; 5122 ST./bois; MITT.KUB./cub.moy.: 137 dm³; MITT.UM./circ.moy.: 45 cm; 701 m3 STAMMHOLZ/grumes
D/P - C/P : 187/3, 187/8, 192/3, 192/5, 195/17, 197/4, 197/5, 197/6, 201/8, 201/11, 220/4, 221/2, 222/3, 223/3, 223/5, 223/7

Lieu(x) - dit(s)

KLUESER, PANNENSTERZ, PANNENSTERZKOPF

Schätzg/Estim : _____	Preisans/M.à prix : _____	Ersth/Adjudicataire : _____
Angebot/Offre : _____	Genehmig/Approb : _____	Hauerl/Perm. expl. : _____

LOS/LOT 151		Fi/EP		Do/DO		Gran/AG			
ART/SP	CPE	DURCHF/AMELIOR		DURCHF/AMELIOR		DURCHF/AMELIOR			
QU	Type	/NORMAL		/NORMAL		/NORMAL			
		/NORMAL		/NORMAL		/NORMAL			
Circ.	Diam.	Nombre	Volume	Nombre	Volume	Nombre	Volume	Nombre	Volume
25	8,0	685		20		-		-	
35	11,0	1 482	91 m ³	58	3,724 m ³	-	-	-	-
45	14,5	1 251		37		-		-	
55	17,5	784	293 m ³	24	8,682 m ³	-	-	-	-
65	20,5	406	119 m ³	21	5,754 m ³	-	-	-	-
75	24,0	226		9		-		-	
85	27,0	73	134 m ³	6	6,396 m ³	-	-	-	-
95	30,0	23		-		1		-	
105	33,5	7		2		-		-	
115	36,5	2	25 m ³	-	1,580 m ³	-	0,814 m ³	-	-
125	40,0	1		-		-		-	
135	43,0	-		-		2		-	
145	46,0	-	1,456 m ³	-	-	-	3,434 m ³	-	-
155	49,5	-		-		-		-	
165	52,5	-	-	-	-	2	5,232 m ³	-	-
TOTAL		4 940	663 m ³	177	26 m ³	5	9,480 m ³	-	-
REST.			-		-		-		-

822/2023/3095/2/151 Tri 006

Kommentar für Los/Commentaires pour le lot 151

VOLUMENBERECHNUNG NACH OBERHÖHE / CALCUL DU VOLUME PAR HAUTEUR DOMINANTE

Unverbindliche Angaben / Informations sans engagement :

Schälsschäden / Dégâts écorcement : 60 - 79 % der Stämme /des grumes

Wipfelbruch / Brise de cime : 40 - 59 % der Stämme /des grumes

Stockfäule / Pourriture de cœur : 1 - 5 % des Volumens / du volume

Nicht befahrbare Feuchtzone / Zone humide non access. avec engins : 50 % des Volumens / du volume

In den Parzellen mit Rückegassen dürfen die Maschinen diese nicht verlassen.

Dans les parcelles avec layons de débardage, les machines ne peuvent quitter ces layons.

Obligatorisches Rücken mit dem Pferd.

Débardage obligatoire avec cheval.

Manuelles Aufarbeiten der ersten Durchforstungen.

Abattage et élagage des premières éclaircies à la main.

Forstamt Elsenborn – Revier Rurbusch – Los Nr. 151
Cantonnement d’Elsenborn – Triage Rurbusch – Lot n° 151

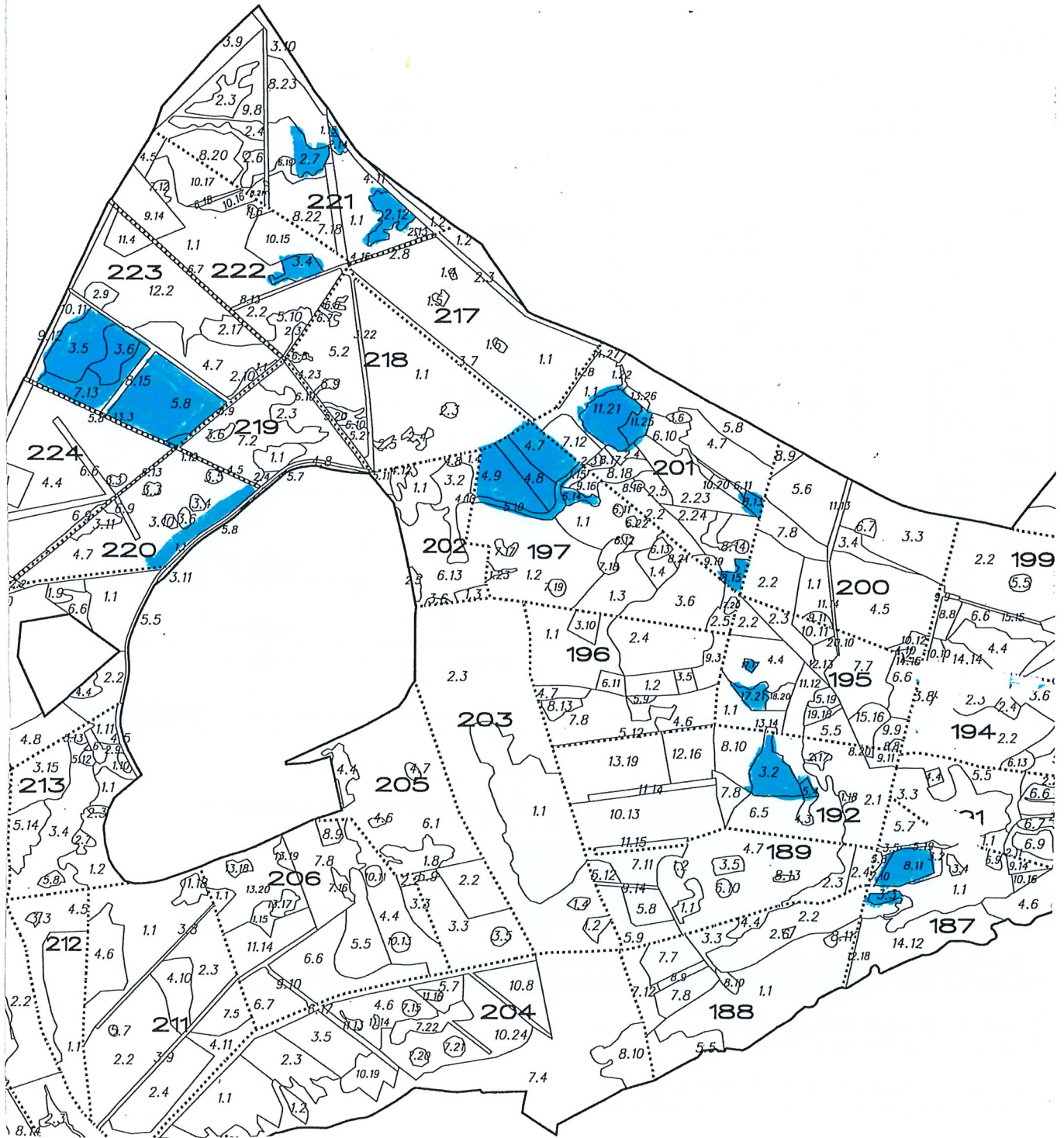

AUSKÜNFTE/INFO : GROSS Edgar, 080/44.79.14, 0477/78.12.85

41,3018 Ha; 5903 ST./bois; MITT.KUB./cub.moy.: 212 dm³; MITT.UM./circ.moy.: 51 cm; 1250 m³ STAMMHOLZ/grumes
 D/P - C/P : 47/1, 48/1, 50/4, 57/5, 190/2, 191/7, 193/2, 193/3, 193/4, 194/4, 195/6, 195/7, 198/3, 198/4, 198/5, 198/6, 198/9, 199/2,
 199/3, 199/4, 199/8, 199/13, 200/3, 200/4, 254/8

Lieu(x) - dit(s)

KLUESER, PANNENSTERZ, NIDRUMER HECK, WEYWERTZER HECK, ALTER HELD

Schätzg/Estim : _____ Preisans/M.à prix : _____ Ersth/Adjudicataire : _____
 Angebot/Offre : _____ Genehmig/Approb : _____ Hauerl/Perm. expl. : _____

LOS/LOT 152

ART/SP CPE QU Type	Fi/EP DURCHF/AMELIOR /NORMAL /NORMAL	Fi/EP KAHLH/DEFINITIV /NORMAL /NORMAL	Do/DO DURCHF/AMELIOR /NORMAL /NORMAL	TSUGA DURCHF/AMELIOR /NORMAL /NORMAL				
Circ. Diam.	Nombre	Volume	Nombre	Volume	Nombre	Volume	Nombre	Volume
25 8,0	586		115		28		-	
35 11,0	1 051	64 m³	99	6,659 m³	117	7,203 m³	-	-
45 14,5	991		63		115		-	
55 17,5	859	298 m³	17	9,396 m³	124	36 m³	-	-
65 20,5	686	223 m³	9	2,277 m³	90	24 m³	-	-
75 24,0	462		3		52		-	
85 27,0	208	334 m³	-	1,047 m³	30	34 m³	-	-
95 30,0	96		-		9		1	
105 33,5	35		-		2		-	
115 36,5	28	139 m³	-	-	1	8,167 m³	-	0,894 m³
125 40,0	5		-		1		-	
135 43,0	2		-		-		2	
145 46,0	2	13 m³	-	-	-	1,606 m³	-	3,678 m³
155 49,5	-		-		1		2	
165 52,5	1		-		3		2	
175 55,5	-	2,538 m³	-	-	-	11 m³	1	13 m³
185 59,0	-		-		1		-	
195 62,0	-	-	-	-	1	7,571 m³	-	-
205 65,0	-	-	-	-	2	8,712 m³	-	-
TOTAL	5 012	1 074 m³	306	19 m³	577	138 m³	8	18 m³
REST.		-		-		-		-

822/2023/3095/2/152 Tri 006

Kommentar für Los/Commentaires pour le lot 152

VOLUMENBERECHNUNG NACH OBERHÖHE / CALCUL DU VOLUME PAR HAUTEUR DOMINANTE

Unverbindliche Angaben / Informations sans engagement :

Schäl Schäden / Dégâts écorcement : 40 - 59 % der Stämme /des grumes

Wipfelbruch / Brise de cime : 6 - 19 % der Stämme /des grumes

Stockfäule / Pourriture de cœur : 1 - 5 % des Volumens / du volume

Nicht befahrbare Feuchtzone / Zone humide non access. avec engins : 18 % des Volumens / du volume

Nicht befahrbarer Hang / Pente forte non access. avec engins : 5 % des Volumens / du volume

In den Parzellen mit Rückegassen dürfen die Maschinen diese nicht verlassen.

Dans les parcelles avec layons de débardage, les machines ne peuvent quitter ces layons.

Obligatorisches Rücken mit dem Pferd.

Débardage obligatoire avec cheval.

Manuelles Aufarbeiten der ersten Durchforstungen.

Abattage et élagage des premières éclaircies à la main.

Forstamt Elsenborn – Revier Rurbusch – Los Nr. 152

Cantonnement d'Elsenborn – Triage Rurbusch – Lot n° 152

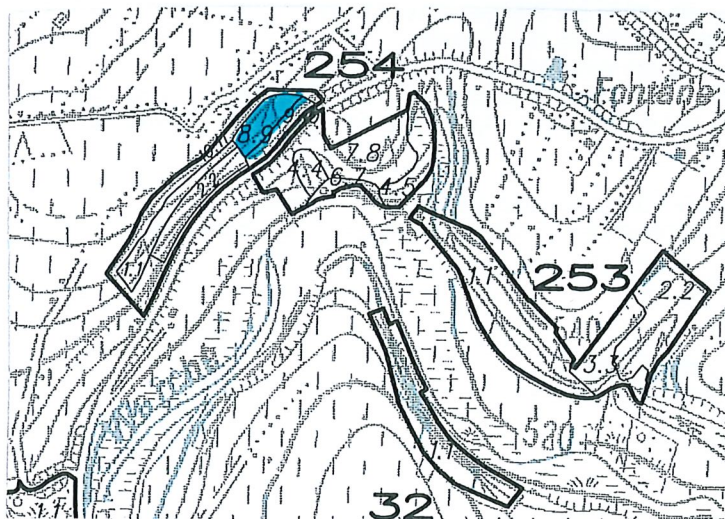
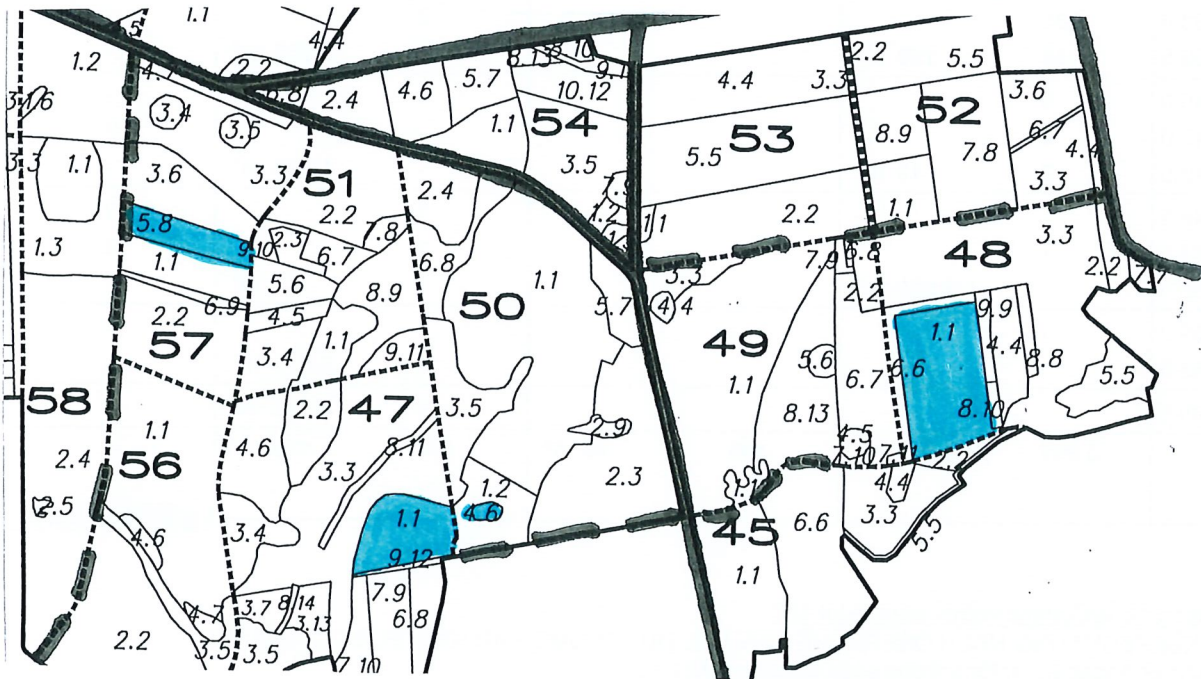
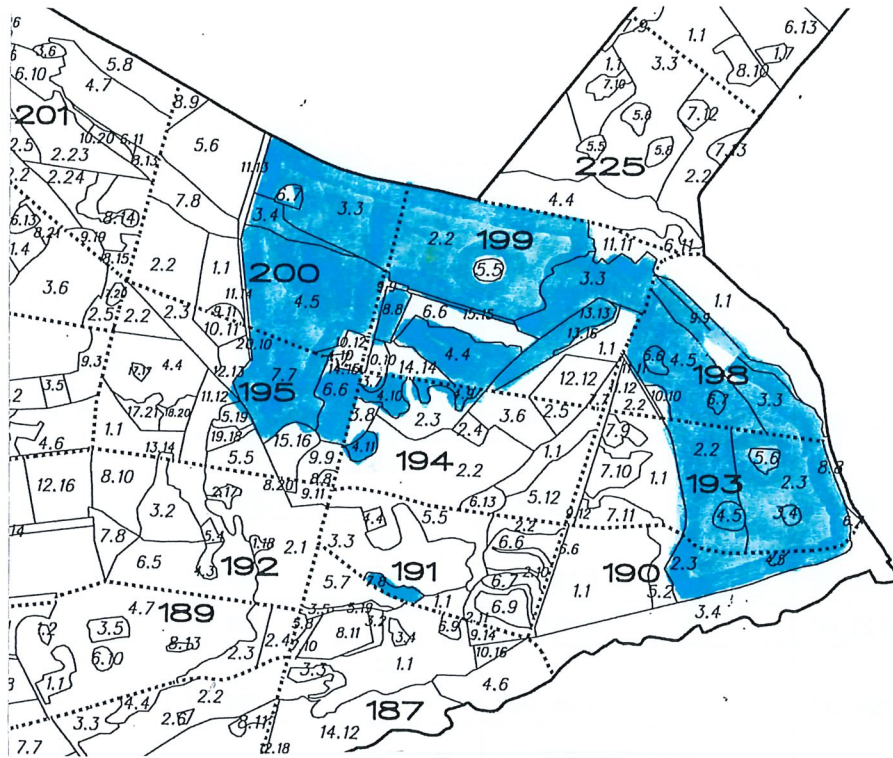

AUSKÜNFTE/INFO : GROSS Edgar, 080/44.79.14, 0477/78.12.85

35,3609 Ha; 689 ST./bois; MITT.KUB./cub.moy.: 1303 dm³; MITT.UM./circ.moy.: 112 cm; 898 m³ STAMMHOLZ/grumes
D/P - C/P : 187/5, 188/2, 189/2, 189/3, 191/3, 191/4, 192/2, 195/5, 196/1, 196/2, 197/3, 217/1, 221/1, 222/2

Lieu(x) - dit(s)

KLUESER, PANNENSTERZ, PANNENSTERZKOPF

Schätzg/Estim : _____	Preisans/M.à prix : _____	Ersth/Adjudicataire : _____
Angebot/Offre : _____	Genehmig/Approb : _____	Hauerl/Perm. expl. : _____

LOS/LOT 153		Fi/EP		TSUGA					
ART/SP	CPE	DURCHF/AMELIOR		DURCHF/AMELIOR					
QU	Type	/NORMAL		/NORMAL					
		/NORMAL		/NORMAL					
Circ.	Diam.	Nombre	Volume	Nombre	Volume	Nombre	Volume	Nombre	Volume
55	17,5	2	0,513 m ³	-	-	-	-	-	-
65	20,5	7	2,674 m ³	-	-	-	-	-	-
75	24,0	21		-		-		-	
85	27,0	59	52 m ³	-	-	-	-	-	-
95	30,0	116		-		-		-	
105	33,5	136		-		-		-	
115	36,5	126	418 m ³	3	4,051 m ³	-	-	-	-
125	40,0	85		2		-		-	
135	43,0	64		1		-		-	
145	46,0	26	306 m ³	4	14 m ³	-	-	-	-
155	49,5	17		1		-		-	
165	52,5	12		-		-		-	
175	55,5	2	80 m ³	2	9,001 m ³	-	-	-	-
185	59,0	-		1		-		-	
195	62,0	1	3,790 m ³	-	3,423 m ³	-	-	-	-
205	65,0	-		-		-		-	
215	68,5	1	4,449 m ³	-	-	-	-	-	-
TOTAL		675	867 m ³	14	30 m ³	-	-	-	-
REST.			-		-	-	-	-	-

822/2023/3095/2/153 Tri 006

Kommentar für Los/Commentaires pour le lot 153

VOLUMENBERECHNUNG NACH OBERHÖHE / CALCUL DU VOLUME PAR HAUTEUR DOMINANTE

Unverbindliche Angaben / Informations sans engagement :

Schältschäden / Dégâts écorcement : 20 - 39 % der Stämme / des grumes

Wipfelbruch / Brise de cime : 6 - 19 % der Stämme / des grumes

Stockfäule / Pourriture de cœur : 1 - 5 % des Volumens / du volume

Nicht befahrbare Feuchtzone / Zone humide non access. avec engins : 15 % des Volumens / du volume

Forstamt Elsenborn – Revier Rurbusch – Los Nr. 153

Cantonnement d'Elsenborn – Triage Rurbusch – Lot n° 153

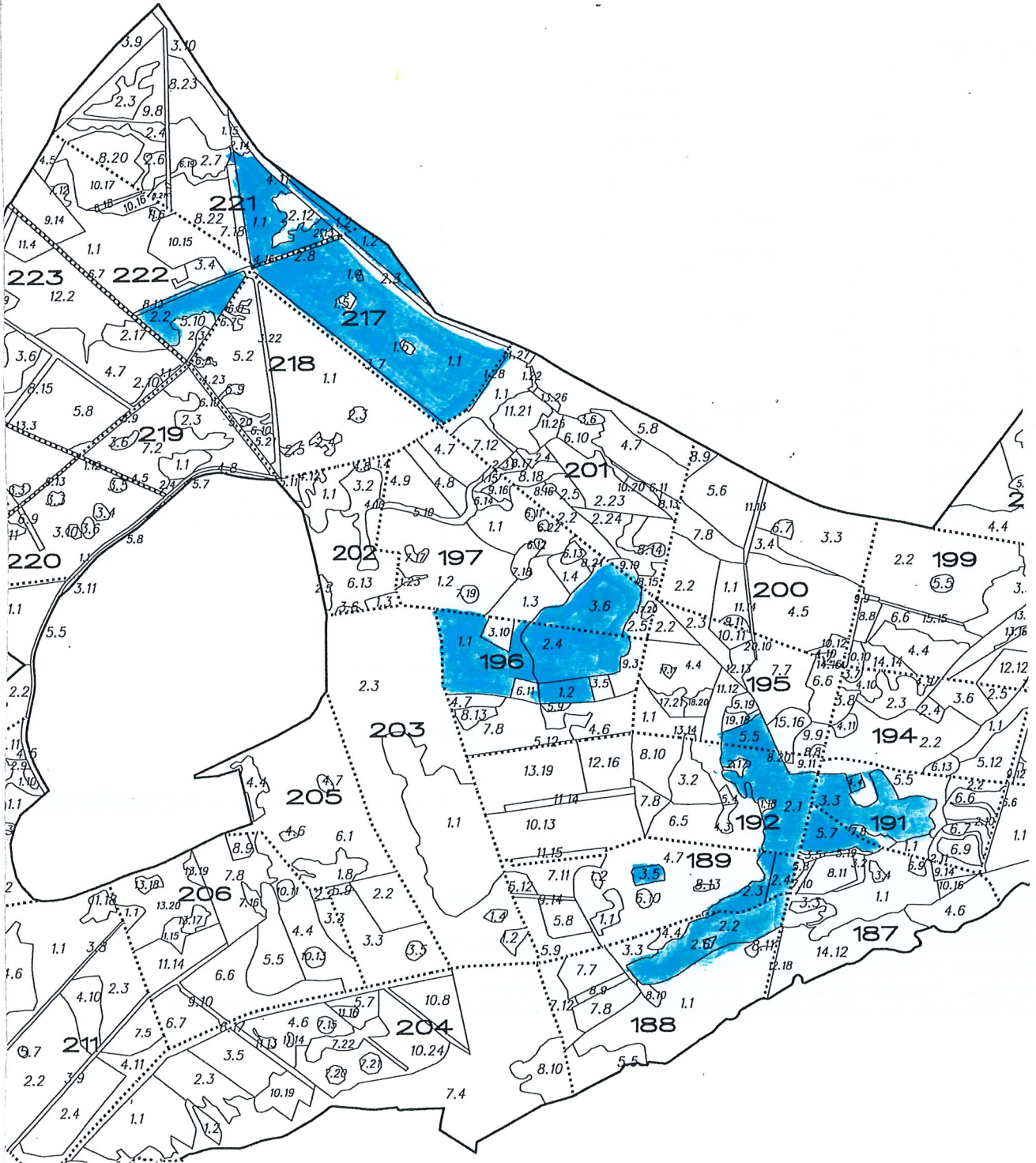

AUSKÜNFTE/INFO : GROSS Edgar, 080/44.79.14, 0477/78.12.85

2,7183 Ha; 389 ST./bois; MITT.KUB./cub.moy.: 2782 dm³; MITT.UM./circ.moy.: 158 cm; 1082 m³ STAMMHOLZ/grumes
D/P - C/P : 194/3

Lieu(x) - dit(s)

PANNENSTERZ

Schätzg/Estim : _____	Preisans/M.à prix : _____	Ersth/Adjudicataire : _____
Angebot/Offre : _____	Genehmig/Approb : _____	Hauerl/Perm. expl. : _____

LOS/LOT 154		Fi/EP		Fi/EP					
ART/SP	CPE	KAHLH/DEFINITIV		KAHLH/DEFINITIV					
QU	Type	/NORMAL		RANDB/BORDURE					
		/NORMAL		/NORMAL					
Circ.	Diam.	Nombre	Volume	Nombre	Volume	Nombre	Volume	Nombre	Volume
95	30,0	2		-		-		-	
105	33,5	3		-		-		-	
115	36,5	12	23 m³	-	-	-	-	-	-
125	40,0	25		-		-		-	
135	43,0	29		2		-		-	
145	46,0	57	235 m³	4	12 m³	-	-	-	-
155	49,5	77		3		-		-	
165	52,5	73		2		-		-	
175	55,5	37	551 m³	2	18 m³	-	-	-	-
185	59,0	41		2		-		-	
195	62,0	8	188 m³	-	6,498 m³	-	-	-	-
205	65,0	3		1		-		-	
215	68,5	4		-		-		-	
225	71,5	1		-		-		-	
235	75,0	1	45 m³	-	3,956 m³	-	-	-	-
TOTAL		373	1 042 m³	16	40 m³	-	-	-	-
REST.			-		-	-	-	-	-

822/2023/3095/2/154 Tri 006

Kommentar für Los/Commentaires pour le lot 154

VOLUMENBERECHNUNG NACH OBERHÖHE / CALCUL DU VOLUME PAR HAUTEUR DOMINANTE

Unverbindliche Angaben / Informations sans engagement :

Schältschäden / Dégâts écorcement : 6 - 19 % der Stämme / des grumes

Wipfelbruch / Brise de cime : 1 – 5 % der Stämme / des grumes

Stockfäule / Pourriture de cœur : 1 – 5 % des Volumens / du volume

Nicht befahrbare Feuchtzone / Zone humide non access. avec engins : 5 % des Volumens / du volume

Die Maschinen dürfen nur auf Reisigmaten fahren.

Les engins ne peuvent circuler que sur les layons de branches.

Forstamt Elsenborn – Revier Rurbusch – Los Nr. 154

Cantonnement d'Elsenborn – Triage Rurbusch – Lot n° 154

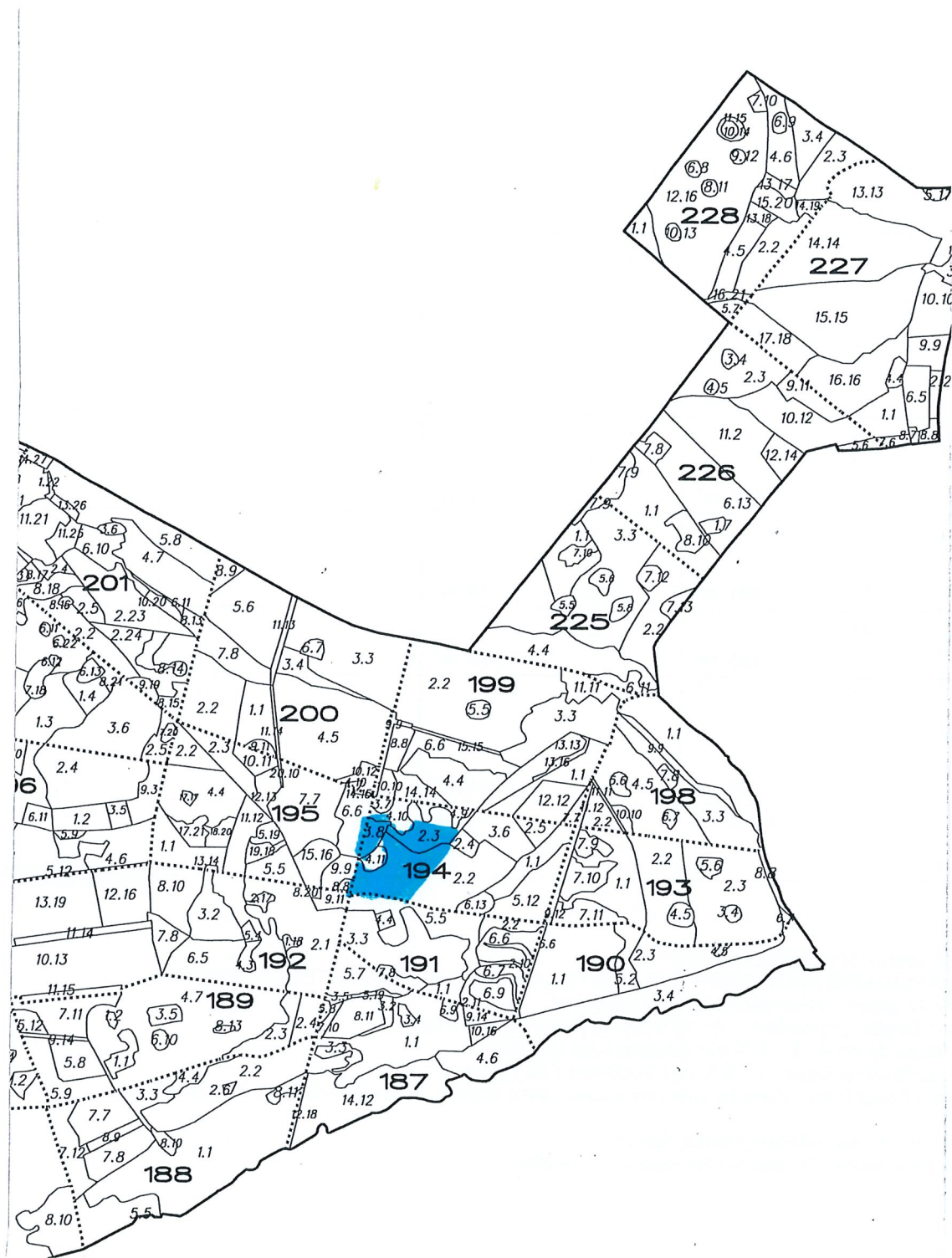

AUSKÜNFTE/INFO : GROSS Edgar, 080/44.79.14, 0477/78.12.85

4,4854 Ha; 681 ST./bois; MITT.KUB./cub.moy.: 2717 dm³; MITT.UM./circ.moy.: 153 cm; 1850 m³ STAMMHOLZ/grumes

D/P - C/P : 197/1

Lieu(x) - dit(s)

PANNENSTERZKOPF

Schätzg/Estim : _____	Preisans/M.à prix : _____	Ersth/Adjudicataire : _____
Angebot/Offre : _____	Genehmig/Approb : _____	Hauerl/Perm. expl. : _____

LOS/LOT 155

ART/SP CPE QU Type	Fi/EP KAHLH/DEFINITIV /NORMAL /NORMAL		Fi/EP KAHLH/DEFINITIV RANDB/BORDURE /NORMAL							
	Circ.	Diam.	Nombre	Volume	Nombre	Volume	Nombre	Volume		
85	27,0	-	-	-	3	2,064 m³	-	-	-	-
95	30,0	-	-	-	1	-	-	-	-	-
105	33,5	18	-	-	3	-	-	-	-	-
115	36,5	25	60 m³	-	3	7,978 m³	-	-	-	-
125	40,0	62	-	-	-	-	-	-	-	-
135	43,0	80	-	-	1	-	-	-	-	-
145	46,0	110	538 m³	-	-	1,793 m³	-	-	-	-
155	49,5	116	-	-	5	-	-	-	-	-
165	52,5	91	-	-	3	-	-	-	-	-
175	55,5	72	846 m³	-	3	29 m³	-	-	-	-
185	59,0	33	-	-	1	-	-	-	-	-
195	62,0	25	234 m³	-	1	7,029 m³	-	-	-	-
205	65,0	13	-	-	-	-	-	-	-	-
215	68,5	9	-	-	1	-	-	-	-	-
225	71,5	-	-	-	-	-	-	-	-	-
235	75,0	2	120 m³	-	-	4,449 m³	-	-	-	-
TOTAL		656	1 798 m³	-	25	52 m³	-	-	-	-
REST.			-	-		-	-	-	-	-

822/2023/3095/2/155 Tri 006

Kommentar für Los/Commentaires pour le lot 155

VOLUMENBERECHNUNG NACH OBERHÖHE / CALCUL DU VOLUME PAR HAUTEUR DOMINANTE

Unverbindliche Angaben / Informations sans engagement :

Schälschäden / Dégâts écorcement : 1 - 5 % der Stämme / des grumes

Wipfelbruch / Brise de cime : 1- 5 % der Stämme / des grumes

Stockfäule / Pourriture de cœur : 1 – 5 % des Volumens / du volume

Die Maschinen dürfen nur auf Reisigmatten fahren.

Les engins ne peuvent circuler que sur les layons de branches.

Forstamt Elsenborn – Revier Rurbusch – Los Nr. 155
Cantonnement d'Elsenborn – Triage Rurbusch – Lot n° 155

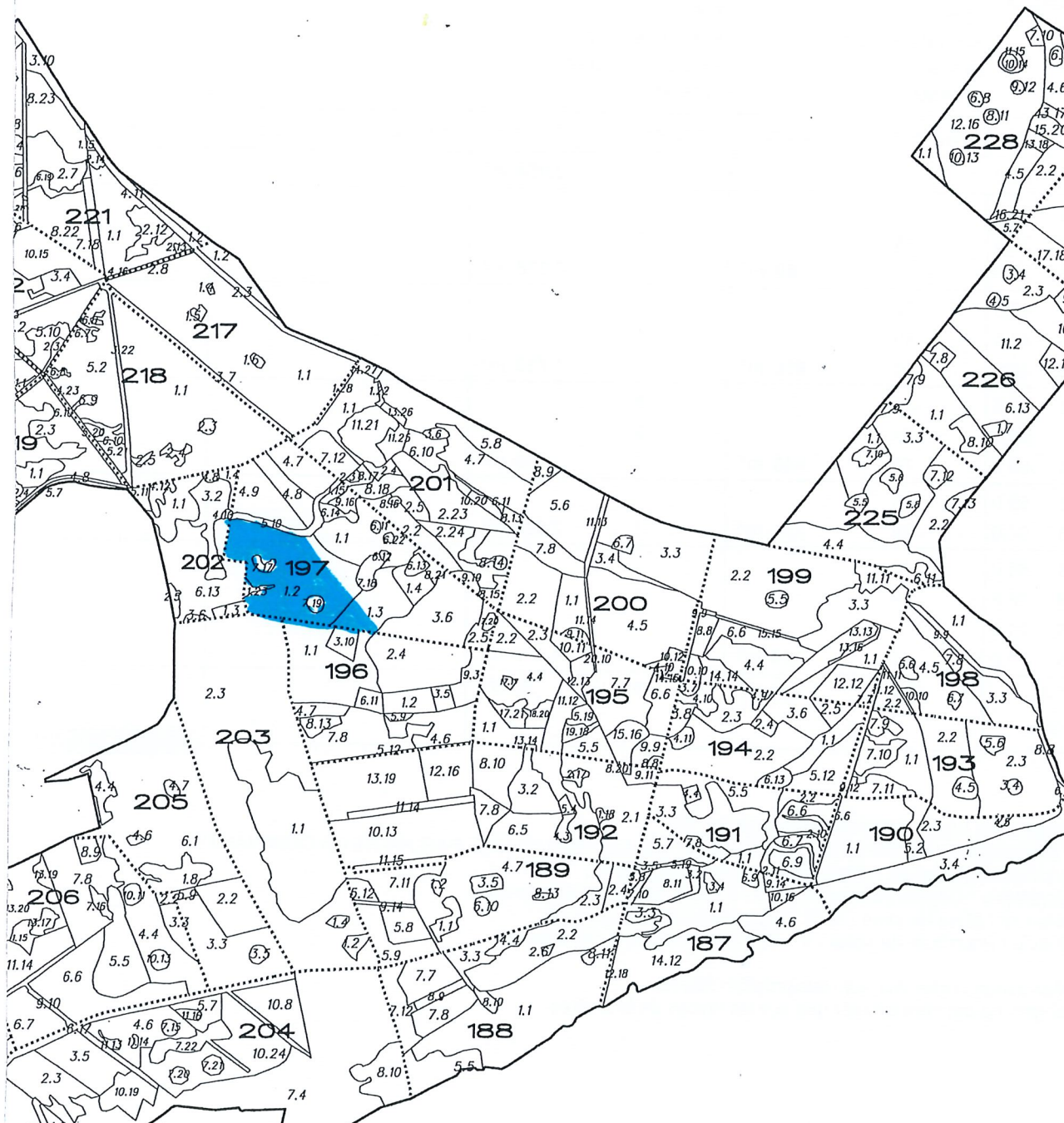

AUSKÜNFTE/INFO : RAUW Andreas, 080/44.40.32, 0477 78 12 87

4,8297 Ha; 484 ST./bois; MITT.KUB./cub.moy.: 1053 dm³; MITT.UM./circ.moy.: 100 cm; 510 m³ STAMMHOLZ/grumes

D/P - C/P : 245/1, 246/1, 249/2, 249/3, 261/1

Lieu(x) - dit(s)

GLOCKE, KRUMMBACH, AUF DEM GIESBERG

Schätzg/Estim : _____	Preisans/M.à prix : _____	Ersth/Adjudicataire : _____
Angebot/Offre : _____	Genehmig/Approb : _____	Hauerl/Perm. expl. : _____

LOS/LOT 156

ART/SP CPE QU Type	Fi/EP DURCHF/AMELIOR /NORMAL /NORMAL		Fi/EP KAHLH/DEFINITIV /NORMAL /NORMAL		Fi/EP KAHLH/DEFINITIV RANDB/BORDURE /NORMAL		Do/DO DURCHF/AMELIOR /NORMAL /NORMAL		
	Circ.	Diam.	Nombre	Volume	Nombre	Volume	Nombre	Volume	
35	11,0	1	0,081 m³	-	-	-	-	-	
45	14,5	5		-	-	-	-	-	
55	17,5	18	4,890 m³	-	-	-	1	0,259 m³	
65	20,5	46	17 m³	1	0,409 m³	1	0,352 m³	2	0,756 m³
75	24,0	58		-	-	1		2	
85	27,0	73	76 m³	1	0,720 m³	1	1,105 m³	9	7,167 m³
95	30,0	58		3		3		3	
105	33,5	39		2		2		2	
115	36,5	21	113 m³	10	18 m³	2	6,651 m³	3	8,642 m³
125	40,0	14		12		4		1	
135	43,0	4		13		4		-	
145	46,0	3	34 m³	11	67 m³	-	12 m³	-	1,550 m³
155	49,5	4		14		1		1	
165	52,5	-		11		3		-	
175	55,5	-	9,380 m³	7	87 m³	1	12 m³	1	5,573 m³
185	59,0	-		1		1		-	
195	62,0	-		-	3,516 m³	2	9,935 m³	-	-
205	65,0	-		1		1		-	
215	68,5	-		-	4,324 m³	1	7,964 m³	-	-
TOTAL		344	254 m³	87	181 m³	28	50 m³	25	24 m³
REST.			-		-		-		-

822/2023/3095/2/156 Tri 003

Kommentar für Los/Commentaires pour le lot 156

VOLUMENBERECHNUNG NACH OBERHÖHE / CALCUL DU VOLUME PAR HAUTEUR DOMINANTE

Unverbindliche Angaben / Informations sans engagement :

Wipfelbruch / Brise de cime : 1 – 5 % der Stämme / des grumes

Stockfäule / Pourriture de cœur : 6 – 10 % des Volumens / du volume

Im Kahlschlag dürfen die Maschinen nur auf Reisigmatten fahren.

Dans la coupe-à-blanc les engins peuvent uniquement circuler sur les layons de branches.

Distrikt 249 : Die Holzernte darf nur in Absprache mit den Landwirten erfolgen.

Compartiment 249: L'exploitation ne peut être réalisée qu'en concertation avec les agriculteurs.

Forstamt Elsenborn – Revier Tannheck – Los Nr. 156

Cantonnement d'Elsenborn – Triage Tannheck – Lot n° 156

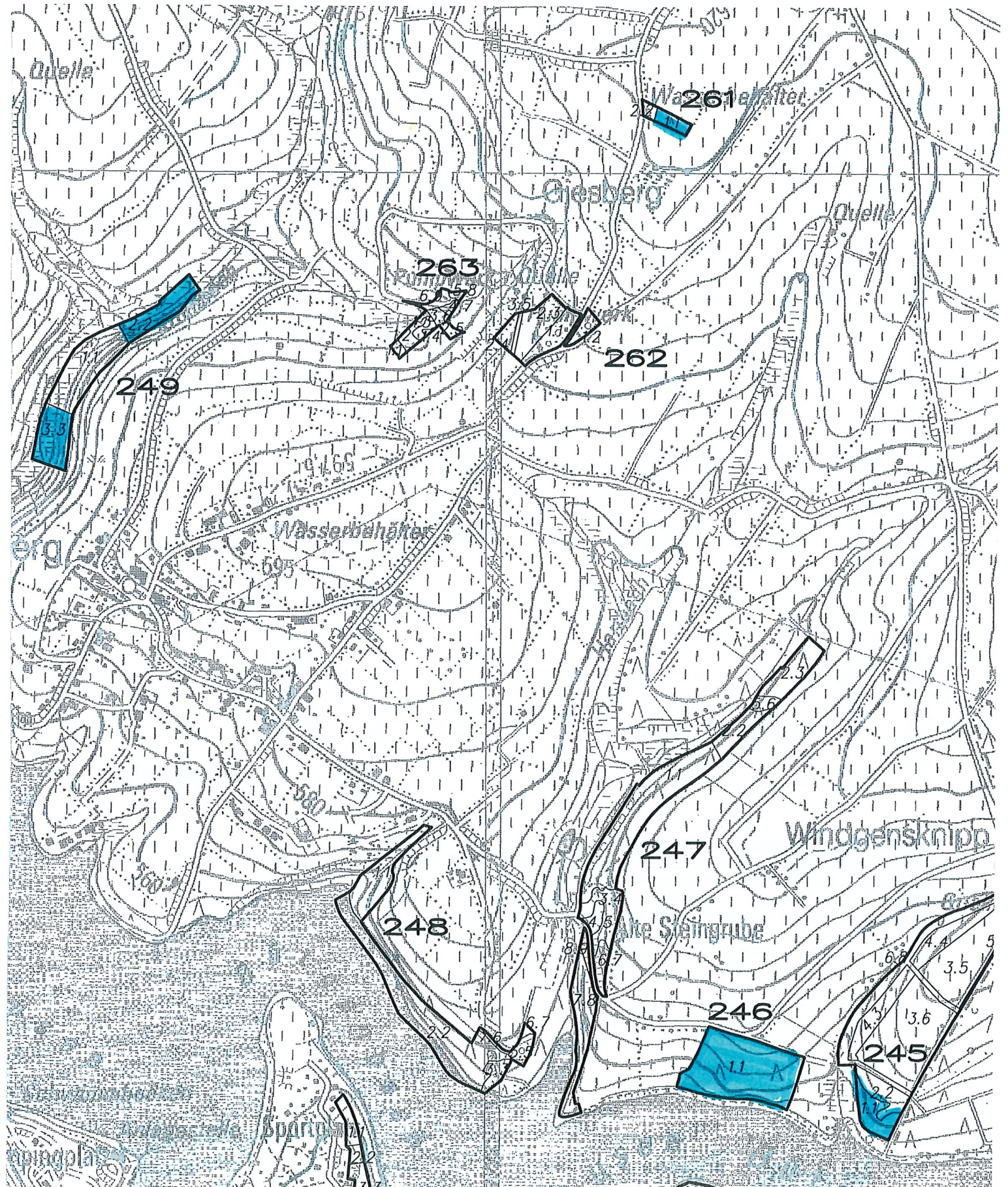

AUSKÜNFTE/INFO : LANGER Rolf, 080/44.79.25, 0476/84.02.21

30,6931 Ha; 1141 ST./bois; MITT.KUB./cub.moy.: 802 dm³; MITT.UM./circ.moy.: 89 cm; 915 m³ STAMMHOLZ/grumes
D/P - C/P : 47/3, 47/6, 47/7, 48/3, 48/4, 50/3, 51/4, 51/9, 56/2, 56/4, 57/3, 253/1, 253/2, 254/4, 254/7

Lieu(x) - dit(s)

NIDRUMER HECK, WEYWERTZER HECK, HELD, ALTER HELD

Schätzg/Estim : _____	Preisans/M.à prix : _____	Ersth/Adjudicataire : _____
Angebot/Offre : _____	Genehmig/Approb : _____	Hauerl/Perm. expl. : _____

LOS/LOT 157

ART/SP CPE QU Type	Fi/EP DURCHF/AMELIOR /NORMAL /NORMAL		Do/DO DURCHF/AMELIOR /NORMAL /NORMAL		JLä/MJ DURCHF/AMELIOR /NORMAL /NORMAL					
	Circ.	Diam.	Nombre	Volume	Nombre	Volume	Nombre	Volume		
	35	11,0	8	0,583 m ³	7	0,469 m ³	-	-	-	-
	45	14,5	24		19		-		-	
	55	17,5	43	14 m ³	13	5,213 m ³	2	0,430 m ³	-	-
	65	20,5	102	38 m ³	24	7,440 m ³	2	0,618 m ³	-	-
	75	24,0	136		9		2		-	
	85	27,0	203	211 m ³	16	13 m ³	1	1,368 m ³	-	-
	95	30,0	177		9		6		-	
	105	33,5	129		8		3		-	
	115	36,5	89	412 m ³	6	20 m ³	2	8,744 m ³	-	-
	125	40,0	50		2		1		-	
	135	43,0	25		1		-		-	
	145	46,0	10	145 m ³	1	6,270 m ³	1	3,213 m ³	-	-
	155	49,5	8		1		-		-	
	165	52,5	-		-		-		-	
	175	55,5	-	19 m ³	-	2,639 m ³	-	-	-	-
	185	59,0	-		-		-		-	
	195	62,0	-	-	1	4,173 m ³	-	-	-	-
TOTAL			1 004	840 m ³	117	59 m ³	20	14 m ³	-	-
REST.				-		-		-	-	-

822/2023/3095/2/157 Tri 004

Kommentar für Los/Commentaires pour le lot 157

VOLUMENBERECHNUNG NACH OBERHÖHE / CALCUL DU VOLUME PAR HAUTEUR DOMINANTE

Unverbindliche Angaben / Informations sans engagement :

Wipfelbruch / Brise de cime : 1 - 5 % der Stämme /des grumes

Stockfäule / Pourriture de cœur : 1 - 5 % des Volumens / du volume

Nicht befahrbarer Hang / Pente forte non access. avec engins : 6 % des Volumens / du volume

Nur Langholzwerbung. Forwarder sind verboten.

Uniquement exploitation en long. Les porteurs sont interdits.

Entaster auf Ketten sind nicht zugelassen. Les ébrancheuses sur chenilles ne sont pas admises.

Forstamt Elsenborn – Revier Heck – Los Nr. 157

Cantonnement d'Elsenborn – Triage Heck – Lot n° 157

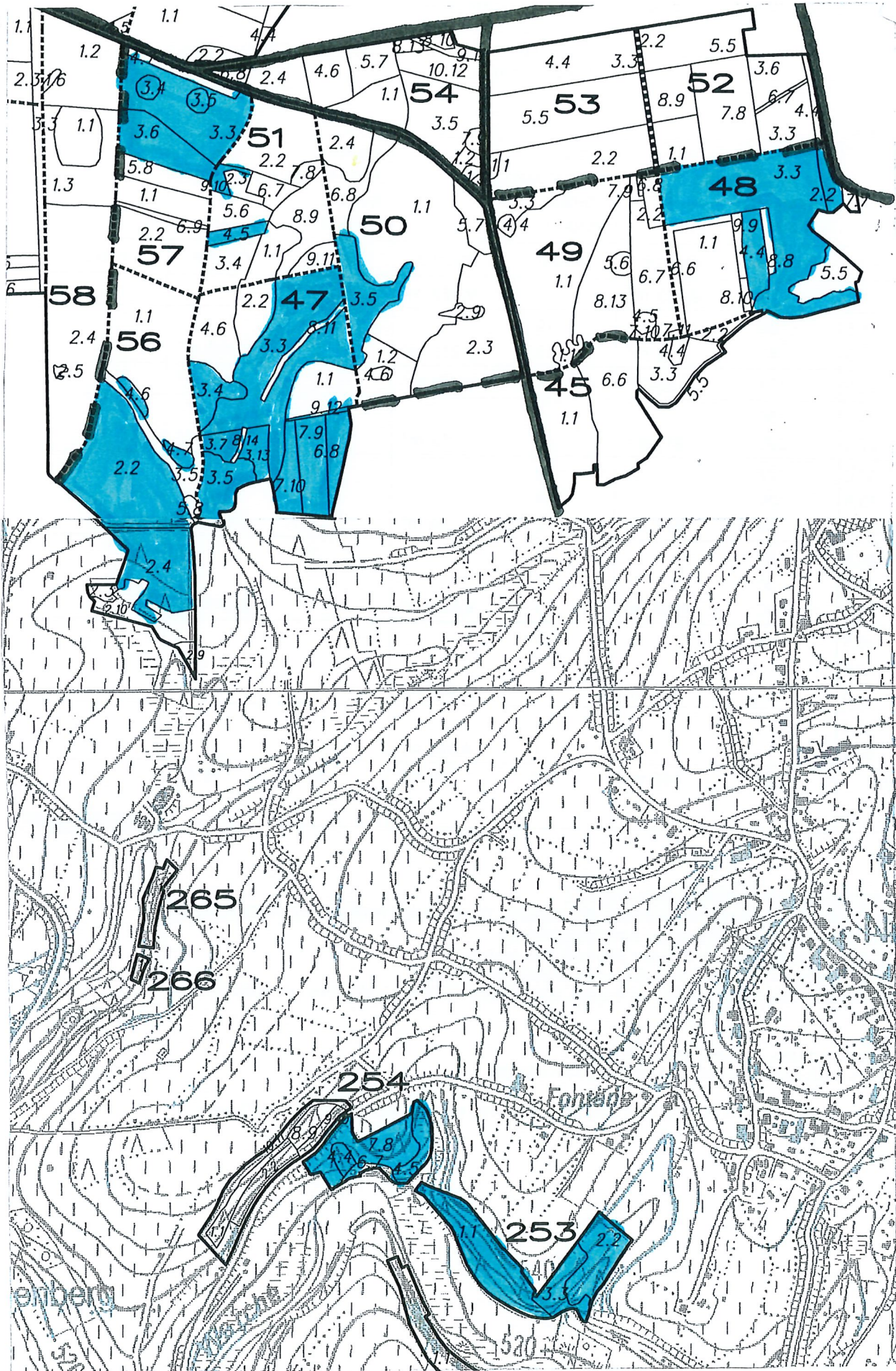

AUSKÜNFTE/INFO : LANGER Rolf, 080/44.79.25, 0476/84.02.21

18,5163 Ha; 145 ST./bois; MITT.KUB./cub.moy.: 2314 dm³; MITT.UM./circ.moy.: 139 cm; 336 m³ STAMMHOLZ/grumes

D/P - C/P : 47/4, 50/1, 50/2, 51/2, 51/3, 56/1

Lieu(x) - dit(s)

NIDRUMER HECK, WEYWERTZER HECK

Schätzg/Estim : _____	Preisans/M.à prix : _____	Ersth/Adjudicataire : _____
Angebot/Offre : _____	Genehmig/Approb : _____	Hauerl/Perm. expl. : _____

LOS/LOT 158		Fi/EP		Do/DO		JLä/MJ			
ART/SP	CPE	DURCHF/AMELIOR		DURCHF/AMELIOR		DURCHF/AMELIOR			
QU	Type	/NORMAL		/NORMAL		/NORMAL			
		/NORMAL		/NORMAL		/NORMAL			
Circ.	Diam.	Nombre	Volume	Nombre	Volume	Nombre	Volume	Nombre	Volume
65	20,5	1	0,403 m ³	-	-	-	-	-	-
75	24,0	2		-		-		-	
85	27,0	6	5,480 m ³	-	-	1	0,766 m ³	-	-
95	30,0	15		-		-		-	
105	33,5	12		-		1		-	
115	36,5	11	43 m ³	2	2,804 m ³	1	2,586 m ³	-	-
125	40,0	14		3		4		-	
135	43,0	13		1		1		-	
145	46,0	6	64 m ³	2	11 m ³	-	8,575 m ³	-	-
155	49,5	4		-		1		-	
165	52,5	4		1		3		-	
175	55,5	3	34 m ³	2	9,675 m ³	-	11 m ³	-	-
185	59,0	5		4		-		-	
195	62,0	6	46 m ³	7	45 m ³	-	-	-	-
205	65,0	-		-		-		-	
215	68,5	2		4		-		-	
225	71,5	-		1		-		-	
235	75,0	-	11 m ³	2	39 m ³	-	-	-	-
TOTAL		104	204 m ³	29	107 m ³	12	23 m ³	-	-
REST.			-		-		-		-

822/2023/3095/2/158 Tri 004

Kommentar für Los/Commentaires pour le lot 158

VOLUMENBERECHNUNG NACH OBERHÖHE / CALCUL DU VOLUME PAR HAUTEUR DOMINANTE

Unverbindliche Angaben / Informations sans engagement :

Wipfelbruch / Brise de cime : 1 - 5 % der Stämme / des grumes

Splitter (geschätzt) / Mitrailie (estimée) : 1 - 5 % der Stämme / des grumes

Stockfäule / Pourriture de cœur : 1 - 5 % des Volumens / du volume

Nur Langholzwerbung. Forwarder sind verboten.

Uniquement exploitation en long. Les porteurs sont interdits.

Entaster auf Ketten sind nicht zugelassen. Les ébrancheuses sur chenilles ne sont pas admises.

Forstamt Elsenborn – Revier Heck – Los Nr. 158

Cantonnement d'Elsenborn – Triage Heck – Lot n° 158

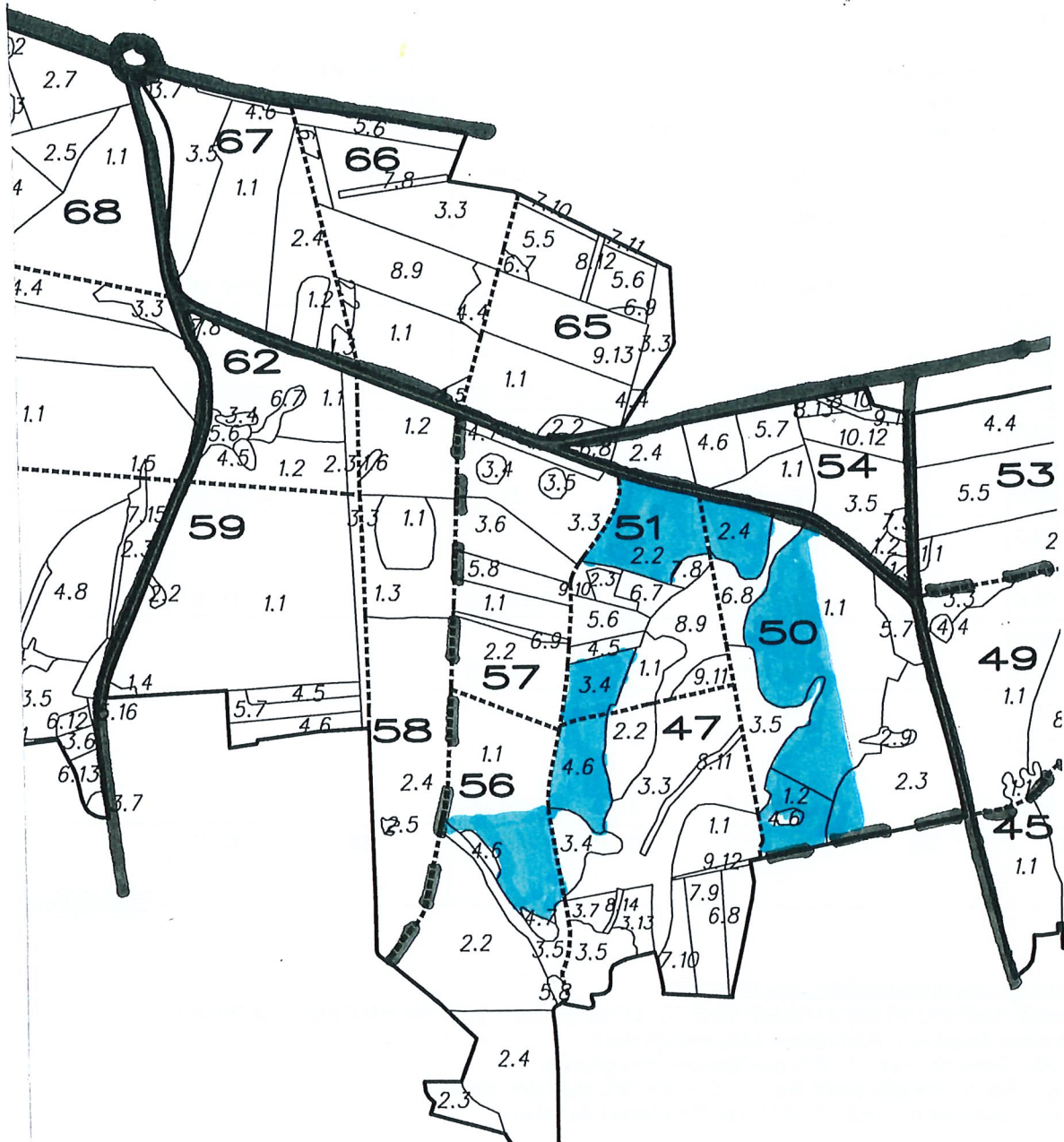

AUSKÜNFTE/INFO : LANGER Rolf, 080/44.79.25, 0476/84.02.21

1,1960 Ha; 1670 ST./bois; MITT.KUB./cub.moy.: 580 dm³; MITT.UM./circ.moy.: 79 cm; 969 m³ STAMMHOLZ/grumes

D/P - C/P : 258/4, 266/1

Lieu(x) - dit(s)

PLATTE, AUF DEM BRÜCKBERG

Schätzg/Estim : _____	Preisans/M.à prix : _____	Ersth/Adjudicataire : _____
Angebot/Offre : _____	Genehmig/Approb : _____	Hauerl/Perm. expl. : _____

LOS/LOT 159

ART/SP CPE QU Type	Fi/EP KAHLH/DEFINITIV /NORMAL /NORMAL		Fi/EP KAHLH/DEFINITIV RANDB/BORDURE /NORMAL					
	Circ.	Diam.	Nombre	Volume	Nombre	Volume	Nombre	Volume
25	8,0	2			-		-	
35	11,0	26	1,992 m³		3	0,183 m³	-	-
45	14,5	156			8		-	-
55	17,5	245	83 m³		22	5,428 m³	-	-
65	20,5	262	94 m³		23	6,854 m³	-	-
75	24,0	249			23		-	-
85	27,0	165	229 m³		37	29 m³	-	-
95	30,0	98			44		-	-
105	33,5	41			37		-	-
115	36,5	19	145 m³		46	108 m³	-	-
125	40,0	11			46		-	-
135	43,0	2			28		-	-
145	46,0	1	21 m³		28	140 m³	-	-
155	49,5	1			15		-	-
165	52,5	1			19		-	-
175	55,5	-	4,809 m³		7	85 m³	-	-
185	59,0	-			2		-	-
195	62,0	-	-		-	5,486 m³	-	-
205	65,0	-			1		-	-
215	68,5	-	-		2	11 m³	-	-
TOTAL		1 279	579 m³		391	391 m³	-	-
REST.			-			-	-	-

822/2023/3095/2/159 Tri 004

Kommentar für Los/Commentaires pour le lot 159

VOLUMENBERECHNUNG NACH OBERHÖHE / CALCUL DU VOLUME PAR HAUTEUR DOMINANTE

Unverbindliche Angaben / Informations sans engagement :

Stockfäule / Pourriture de cœur : 1 - 5 % des Volumens / du volume

Nicht befahrbarer Hang / Pente forte non access. avec engins : 96 % des Volumens / du volume

Die Holzernte darf nur in Absprache mit den Landwirten erfolgen.

L'exploitation ne peut se faire qu'en concertation avec les agriculteurs.

Forstamt Elsenborn – Revier Heck – Los Nr. 159

Cantonnement d'Elsenborn – Triage Heck – Lot n° 159

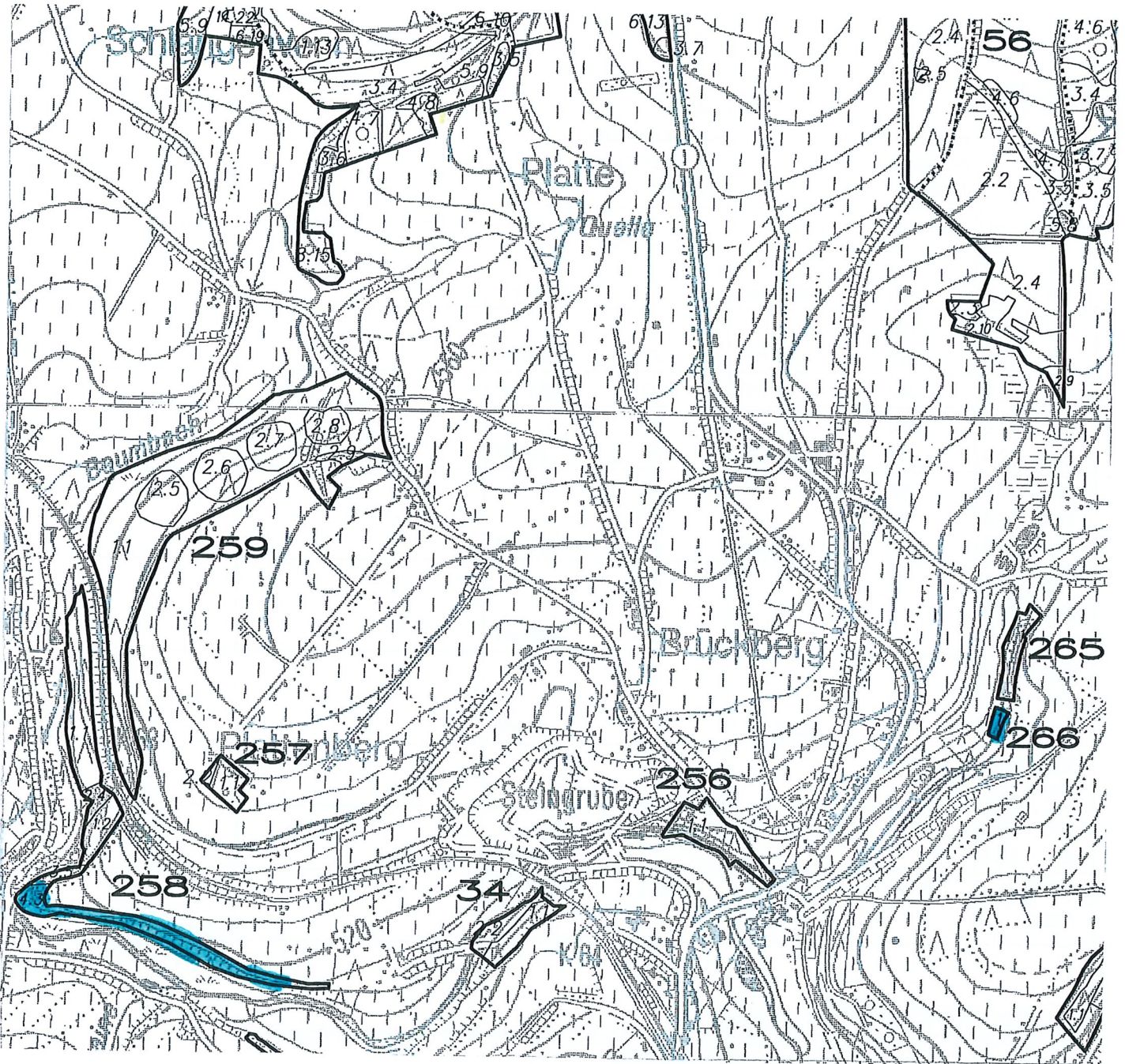

AUSKÜNFTE/INFO : LANGER Rolf, 080/44.79.25, 0476/84.02.21

5,8351 Ha; 899 ST./bois; MITT.KUB./cub.moy.: 2121 dm³; MITT.UM./circ.moy.: 140 cm; 1907 m³ STAMMHOLZ/grumes
D/P - C/P : 56/1, 57/2

Lieu(x) - dit(s)

WEYWERTZER HECK

Schätzg/Estim : _____	Preisans/M.à prix : _____	Ersth/Adjudicataire : _____
Angebot/Offre : _____	Genehmig/Approb : _____	Hauerl/Perm. expl. : _____

LOS/LOT 160		Fi/EP KAHLH/DEFINITIV /NORMAL /NORMAL		Fi/EP KAHLH/DEFINITIV RANDB/BORDURE /NORMAL					
ART/SP CPE QU Type		Nombre	Volume	Nombre	Volume	Nombre	Volume	Nombre	Volume
85	27,0	4	3,052 m³	-	-	-	-	-	-
95	30,0	13		3		-		-	
105	33,5	32		1		-		-	
115	36,5	89	177 m³	8	13 m³	-	-	-	-
125	40,0	140		7		-		-	
135	43,0	155		7		-		-	
145	46,0	160	904 m³	11	43 m³	-	-	-	-
155	49,5	121		7		-		-	
165	52,5	72		12		-		-	
175	55,5	36	644 m³	5	60 m³	-	-	-	-
185	59,0	6		1		-		-	
195	62,0	6	46 m³	1	6,789 m³	-	-	-	-
205	65,0	1		-		-		-	
215	68,5	1	9,572 m³	-	-	-	-	-	-
TOTAL		836	1 784 m³	63	123 m³	-	-	-	-
REST.			-		-	-	-	-	-

822/2023/3095/2/160 Tri 004

Kommentar für Los/Commentaires pour le lot 160

VOLUMENBERECHNUNG NACH OBERHÖHE / CALCUL DU VOLUME PAR HAUTEUR DOMINANTE

Unverbindliche Angaben / Informations sans engagement :

Wipfelbruch / Brise de cime : 1 - 5 % der Stämme /des grumes

Stockfäule / Pourriture de cœur : 1 - 5 % des Volumens / du volume

Forstamt Elsenborn – Revier Heck – Los Nr. 160

Cantonnement d'Elsenborn – Triage Heck – Lot n° 160

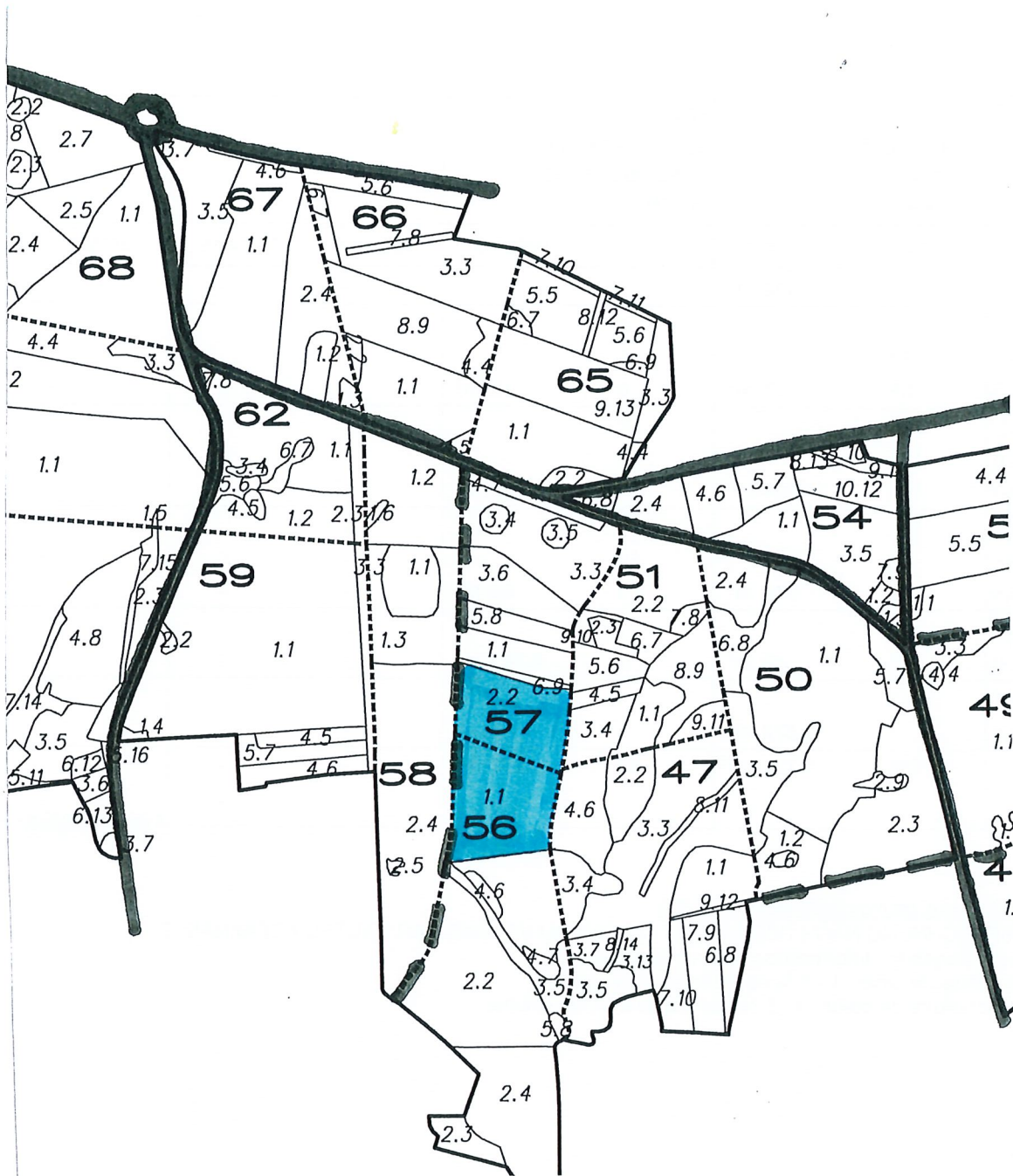

AUSKÜNFTE/INFO : LANGER Rolf, 080/44.79.25, 0476/84.02.21

11,1884 Ha; 660 ST./bois; MITT.KUB./cub.moy.: 3288 dm³; MITT.UM./circ.moy.: 167 cm; 2170 m³ STAMMHOLZ/grumes
D/P - C/P : 50/1, 50/2, 50/5

Lieu(x) - dit(s)

NIDRUMER HECK

Schätzg/Estim : _____	Preisans/M.à prix : _____	Ersth/Adjudicataire : _____
Angebot/Offre : _____	Genehmig/Approb : _____	Hauerl/Perm. expl. : _____

LOS/LOT 161		Fi/EP		Fi/EP		Do/DO		JLä/MJ	
ART/SP	CPE	KAHLH/DEFINITIV		KAHLH/DEFINITIV		KAHLH/DEFINITIV		KAHLH/DEFINITIV	
QU	Type	/NORMAL		RANDB/BORDURE		/NORMAL		/NORMAL	
Circ.	Diam.	Nombre	Volume	Nombre	Volume	Nombre	Volume	Nombre	Volume
85	27,0	-	-	1	0,672 m ³	1	0,755 m ³	-	-
95	30,0	-	-	-	-	-	-	-	-
105	33,5	3	-	-	-	-	-	-	-
115	36,5	14	24 m ³	1	1,265 m ³	-	-	-	-
125	40,0	32	-	5	-	-	-	-	-
135	43,0	52	-	4	-	-	-	2	-
145	46,0	71	333 m ³	5	25 m ³	-	-	4	13 m ³
155	49,5	80	-	2	-	1	-	2	-
165	52,5	82	-	2	-	2	-	3	-
175	55,5	85	779 m ³	3	19 m ³	4	23 m ³	2	21 m ³
185	59,0	64	-	3	-	2	-	-	-
195	62,0	35	409 m ³	4	24 m ³	2	16 m ³	-	-
205	65,0	26	-	2	-	5	-	-	-
215	68,5	25	-	2	-	2	-	-	-
225	71,5	8	-	1	-	3	-	-	-
235	75,0	3	-	-	-	4	-	-	-
245	78,0	3	358 m ³	-	22 m ³	-	78 m ³	-	-
255	81,0	1	-	-	-	1	-	-	-
265	84,5	-	7,708 m ³	-	-	1	16 m ³	-	-
TOTAL		584	1 911 m ³	35	92 m ³	28	134 m ³	13	34 m ³
REST.			-		-		-		-

822/2023/3095/2/161 Tri 004

Kommentar für Los/Commentaires pour le lot 161

VOLUMENBERECHNUNG NACH OBERHÖHE / CALCUL DU VOLUME PAR HAUTEUR DOMINANTE

Unverbindliche Angaben / Informations sans engagement :

Wipfelbruch / Brise de cime : 1 - 5 % der Stämme / des grumes

Splitter (geschätzt) / Mitraille (estimée) : 1 - 5 % der Stämme / des grumes

Stockfäule / Pourriture de cœur : 1 - 5 % des Volumens / du volume

Forstamt Eisenborn – Revier Heck – Los Nr. 161

Cantonnement d'Eisenborn – Triage Heck – Lot n° 161

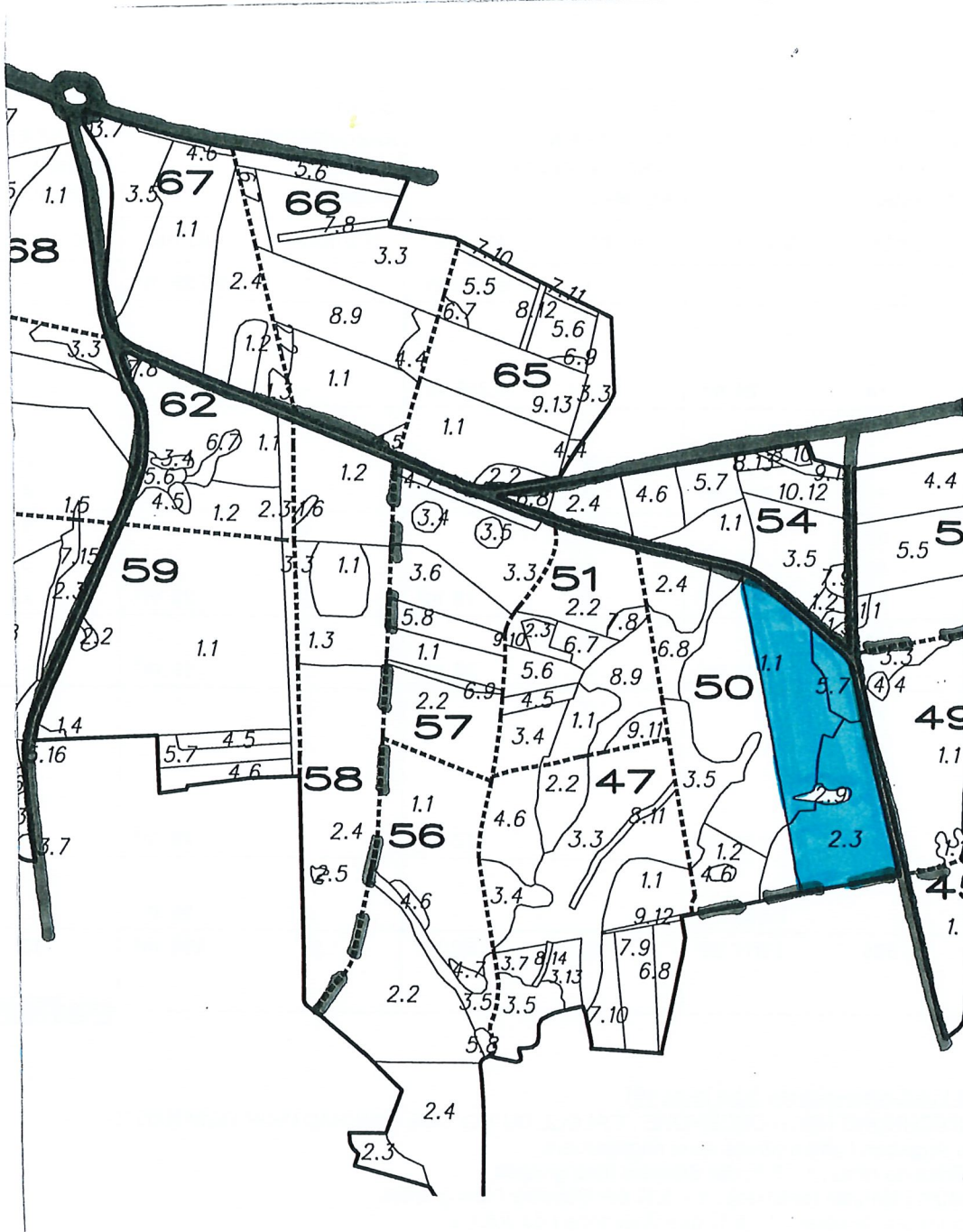

AUSKÜNFTE/INFO : BOEMER Günther, 080/44.44.93, 0477/78.12.82

3,6964 Ha; 803 ST./bois; MITT.KUB./cub.moy.: 2155 dm³; MITT.UM./circ.moy.: 139 cm; 1730 m³ STAMMHOLZ/grumes

D/P - C/P : 100/2

Lieu(x) - dit(s)

GEMEINDE

Schätzg/Estim : _____	Preisans/M.à prix : _____	Ersth/Adjudicataire : _____
Angebot/Offre : _____	Genehmig/Approb : _____	Hauerl/Perm. expl. : _____

LOS/LOT 162

ART/SP CPE QU Type	Fi/EP KAHLH/DEFINITIV /NORMAL /NORMAL		Fi/EP KAHLH/DEFINITIV RANDB/BORDURE /NORMAL					
	Circ.	Diam.	Nombre	Volume	Nombre	Volume	Nombre	Volume
85	27,0		4	3,120 m³	-	-	-	-
95	30,0		13		-	-	-	-
105	33,5		52		2		-	-
115	36,5		99	221 m³	6	9,718 m³	-	-
125	40,0		111		6		-	-
135	43,0		132		8		-	-
145	46,0		115	731 m³	16	55 m³	-	-
155	49,5		92		16		-	-
165	52,5		59		8		-	-
175	55,5		30	527 m³	7	78 m³	-	-
185	59,0		5		9		-	-
195	62,0		2	27 m³	6	51 m³	-	-
205	65,0		2		-		-	-
215	68,5		-		1		-	-
225	71,5		1		-		-	-
235	75,0		-		-		-	-
245	78,0		1	21 m³	-	4,355 m³	-	-
TOTAL			718	1 530 m³	85	198 m³	-	-
REST.				-		-	-	-

822/2023/3095/2/162 Tri 005

Kommentar für Los/Commentaires pour le lot 162

VOLUMENBERECHNUNG NACH OBERHÖHE / CALCUL DU VOLUME PAR HAUTEUR DOMINANTE

Unverbindliche Angaben / Informations sans engagement :

Schältschäden / Dégâts écorcement : 6 - 19 % der Stämme /des grumes

Wipfelbruch / Brise de cime : 1 - 5 % der Stämme /des grumes

Stockfäule / Pourriture de cœur : 1 - 5 % des Volumens / du volume

Die Maschinen dürfen die Reisigmatten nicht verlassen.

Les engins ne peuvent pas quitter les tapis de branches.

Forstamt Elsenborn – Revier Regenberg – Los Nr. 162

Cantonnement d'Elsenborn – Triage Regenberg – Lot n° 162

