

GEMEINDE/COMMUNE BÜLLINGEN

**ÖFFENTLICHER VERKAUF DER GEMEINDEEINSCHLÄGE
DES WIRTSCHAFTSJAHRES 2024**

**VENTE PUBLIQUE DES COUPES COMMUNALES
DE L'EXERCICE 2024**

TOTAL : 12.001 M³

Der Verkauf findet statt
am **Dienstag, den 24. Oktober 2023**

um **17.00 Uhr**

im **Sitzungssaal
des Rathauses
Hauptstraße 16
4760 BÜLLINGEN**

La vente aura lieu,
le **mardi 24 octobre 2023**

à **17.00 heures**

dans la **salle de réunion du Conseil
Hôtel de Ville
Hauptstraße 16
4760 BÜLLINGEN**

VERKAUF DURCH SUBMISSIONEN

Verkaufsverfahren Los für Los

Im Auftrag des Kollegiums :

Der Bürgermeister
Die Generaldirektorin

VENTE PAR SOUMISSIONS

Mode de vente lot par lot

Au nom du Collège :

Le Bourgmestre
La Directrice générale

Besichtigung der Lose nach Vereinbarung mit den
zuständigen Revierförstern.

Visite des lots sur rendez-vous avec les préposés
forestiers compétents.

Die bei der ersten Verkaufssitzung nicht
zugeschlagenen Lose werden auf dem
Submissionswege wieder zum Verkauf angeboten,
ohne neue Bekanntmachung.

Les lots qui n'auraient pas été adjugés à la
première séance de vente seront réexposés en
vente par voie de soumissions cachetées sans
nouvelle publicité.

Submissionseröffnung am
Dienstag, den 07. November 2023
um **11.00 Uhr**
im **Rathaus, Hauptstraße 16**
4760 BÜLLINGEN

Ouverture des soumissions, le
mardi 07 novembre 2023
à **11.00 heures**
à l'**Hôtel de Ville, Hauptstraße 16**
4760 BÜLLINGEN

GEMEINDE/COMMUNE BÜLLINGEN

LOS LOT	Stk.Zahl Nombre	Inhalt Volume	Baumart Essence	Forstamt Cantonnement
1	9597	2867	Fi/Ep, Do, WTa/Ap + Tsuga	Büllingen
2	354	989	Fi/Ep + Do	Büllingen
3	634	968	Fi/Ep	Büllingen
4	995	1681	Fi/Ep	Büllingen
5	1572	1044	Fi/Ep + ELä/Me	Büllingen
6	1112	1592	Fi/Ep, Do + Tsuga	Büllingen
7	12091	2091	Fi/Ep, Do + Gran/Ag	Büllingen
8	550	769	Fi/Ep, Do + ELä/Me	Büllingen
Total	26905	12001		Büllingen

AUSKÜNFTE/INFO : PALM Edgar, 0471/77.56.07, 0471/77.56.07

76,9830 Ha; 9597 ST./bois; MITT.KUB./cub.moy.: 299 dm³; MITT.UM./circ.moy.: 58 cm; 2867 m³ STAMMHOLZ/grumes
 D/P - C/P : 123/2, 124/1, 124/2, 124/3, 125/5, 125/8, 133/1, 135/5, 135/6, 135/8, 136/2, 136/6, 137/1, 137/2, 137/4, 139/6, 139/7,
 139/8, 139/11, 139/13, 158/2, 159/3, 159/4, 161/3, 161/5, 161/7, 162/1, 162/2, 162/4, 167/1, 167/2, 167/3, 167/5, 168/3, 169/2,
 170/1, 171/2, 172/1, 172/3, 172/4, 172/5, 172/7, 172/8, 172/10, 172/14, 172/15, 173/4, 173/6, 173/7, 173/8, 174/5, 177/2, 178/3,
 179/2, 181/3

Lieu(x) - dit(s)

WETHAU, ENKELBERG, DISTELKNIPP, WOLFSSIEFEN, AUF'M HAHN, ZINSBUHEL, LEUTERS

Schätzg/Estim : _____	Preisans/M.à prix : _____	Ersth/Adjudicataire : _____
Angebot/Offre : _____	Genehmig/Approb : _____	Hauerl/Perm. expl. : _____

LOS/LOT 1		Fi/EP		Fi/EP		Do/DO		WTa/AP	
ART/SP	CPE	DURCHF/AMELIOR		DURCHF/AMELIOR		DURCHF/AMELIOR		DURCHF/AMELIOR	
QU	Type	/NORMAL		RANDB/BORDURE		/NORMAL		/NORMAL	
Circ.	Diam.	Nombre	Volume	Nombre	Volume	Nombre	Volume	Nombre	Volume
25	8,0	545		-		-		-	
35	11,0	1 282	73 m ³	-	-	4	0,204 m ³	-	-
45	14,5	1 833		-		10		-	
55	17,5	1 859	593 m ³	-	-	9	2,476 m ³	-	-
65	20,5	1 573	512 m ³	3	0,929 m ³	10	2,420 m ³	-	-
75	24,0	1 110		6		3		2	
85	27,0	604	904 m ³	5	5,261 m ³	2	1,889 m ³	-	0,862 m ³
95	30,0	377		9		3		1	
105	33,5	152		7		-		1	
115	36,5	84	565 m ³	3	16 m ³	-	1,962 m ³	1	2,707 m ³
125	40,0	35		4		-		-	
135	43,0	12		1		3		-	
145	46,0	7	86 m ³	1	8,371 m ³	2	9,343 m ³	-	-
155	49,5	1		-		2		-	
165	52,5	1		-		2		-	
175	55,5	2	11 m ³	-	-	2	16 m ³	-	-
185	59,0	-		-		1		-	
195	62,0	1	3,402 m ³	-	-	2	11 m ³	-	-
205	65,0	-	-	-	-	1	4,205 m ³	-	-
TOTAL		9 478	2 747 m ³	39	31 m ³	56	49 m ³	5	3,569 m ³
REST.			-		-		-		-

LOS/LOT 1		TSUGA							
ART/SP	CPE	DURCHF/AMELIOR							
QU	Type	/NORMAL							
Circ.	Diam.	Nombre	Volume	Nombre	Volume	Nombre	Volume	Nombre	Volume
95	30,0	1		-		-		-	
105	33,5	2		-		-		-	
115	36,5	3	7,000 m³	-	-	-	-	-	-
125	40,0	2		-		-		-	
135	43,0	2		-		-		-	
145	46,0	4	16 m³	-	-	-	-	-	-
155	49,5	-		-		-		-	
165	52,5	1		-		-		-	
175	55,5	3	12 m³	-	-	-	-	-	-
185	59,0	1	3,467 m³	-	-	-	-	-	-
TOTAL		19	38 m³	-	-	-	-	-	-
REST.			-	-	-	-	-	-	-

821/2023/3092/2/1 Tri 003

Kluppzettel/Fiches (D/P-C/P:Klup.) : 179/2:2023/1244, 167/5:2023/1605, 172/15:2023/1610, 173/8:2023/1611, 172/4:2023/704, 167/2:2023/966, 170/1:2023/971, 139/6:2023/1168, 171/2:2023/1176, 179/2:2023/1245, 161/5:2023/1708, 173/7:2023/634, 173/7:2023/635, 172/7:2023/706, 168/3:2023/968, 124/3:2023/1110, 139/8:2023/1172, 139/13:2023/1174, 133/1:2023/1705, 136/2:2023/1706, 172/4:2023/705, 172/10:2023/707, 174/5:2023/709, 136/6:2023/1163, 137/2:2023/1165, 137/4:2023/1166, 172/14:2023/1608, 125/8:2023/1704, 161/3:2023/1707, 124/2:2023/1108, 167/3:2023/1604, 172/15:2023/1609, 161/7:2023/1709, 173/6:2023/633, 173/4:2023/699, 124/2:2023/1107, 124/3:2023/1109, 162/4:2023/1120, 137/1:2023/1164, 139/6:2023/1167, 139/8:2023/1171, 139/11:2023/1173, 171/2:2023/1175, 177/2:2023/1242, 123/2:2023/1612, 135/6:2023/1613, 172/3:2023/625, 172/3:2023/626, 181/3:2023/861, 167/1:2023/965, 158/2:2023/1114, 159/3:2023/1115, 162/2:2023/1118, 162/2:2023/1119, 162/4:2023/1121, 178/3:2023/1243, 172/5:2023/1607, 135/8:2023/1614, 172/10:2023/708, 167/3:2023/967, 135/5:2023/1092, 124/1:2023/1106, 158/2:2023/1112, 158/2:2023/1113, 139/8:2023/1170, 125/5:2023/1331, 172/1:2023/1606, 172/8:2023/628, 169/2:2023/970, 159/4:2023/1116, 162/1:2023/1117, 139/7:2023/1169

Kommentar für Los/Commentaires pour le lot 1

Unverbindliche Angaben / informations sans engagement :
 Schälsschäden / d'égâts d'écorcement : 15 - 20 % der Stämme / des grumes
 Wipfelbruch / bris de cime : 15 - 20 % der Stämme / des grumes
 Stockfäule / pourriture de coeur : 1 - 5 % der Stämme / des grumes
 Splitter / mitraille : 0 % der Stämme / des grumes

Geländeverhältnisse / conditions topographiques :
 Plateau : 85 % des Volumens / du volume
 Leichter Hang / pente légère : 10 % des Volumens / du volume
 Steilhang / Pente forte : 5 % des Volumens/ du volume

Rückegassen vorhanden / layons de débardage existante - Abstand/distance 40m

Volumen laut Tabelle mit einer Eingangsgrösse / volume selon tableau à une entrée : Tabelle/colonne 1 : 2.747 m³ (= - 5 %)

LOS / LOT 1

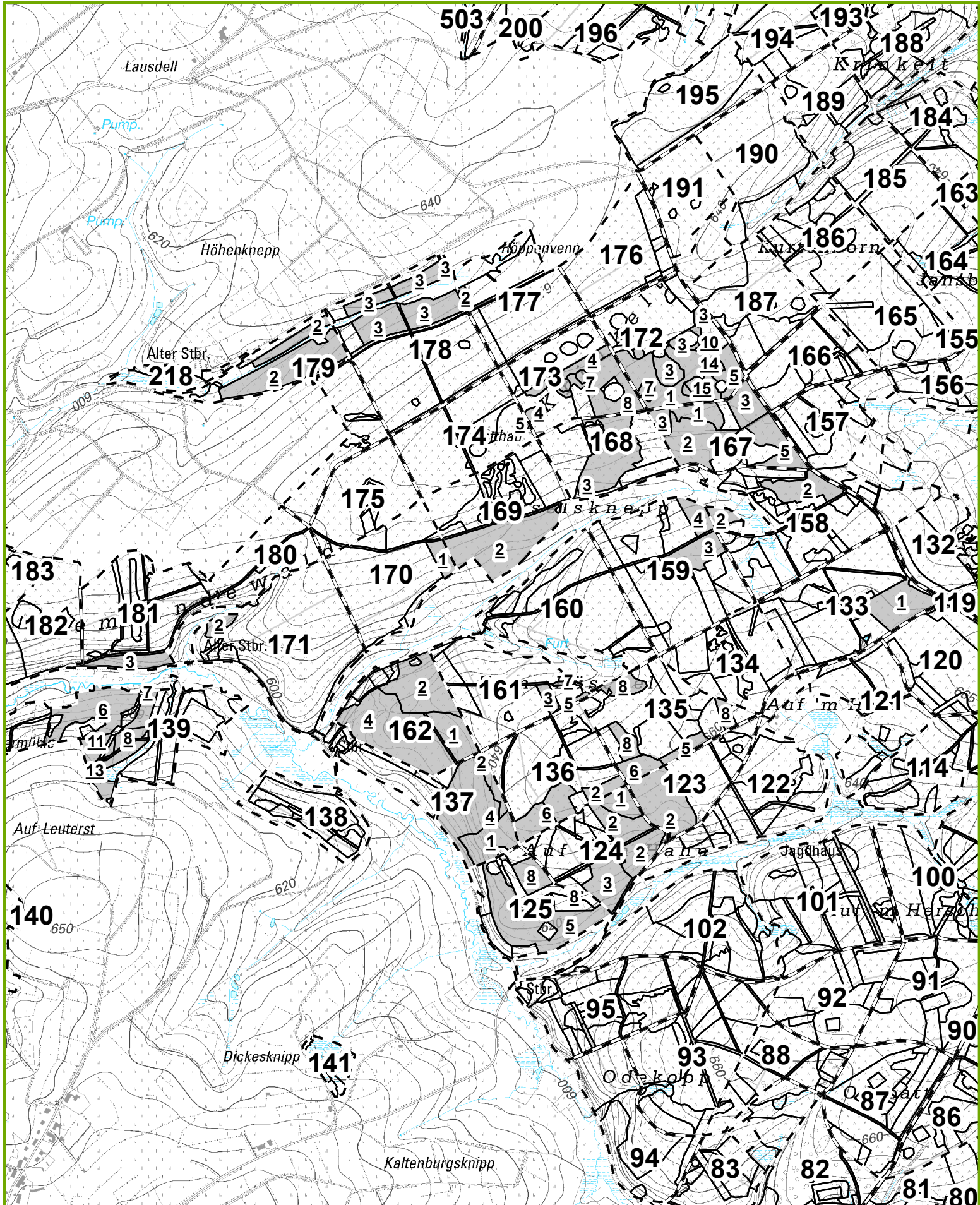

AUSKÜNFTE/INFO : KÖNIGS Jonas, 080, 0470703851

4,3958 Ha; 354 ST./bois; MITT.KUB./cub.moy.: 2795 dm³; MITT.UM./circ.moy.: 157 cm; 989 m3 STAMMHOLZ/grumes
D/P - C/P : 578/4, 578/5

Lieu(x) - dit(s)

WENTGESKNEPP

Schätzg/Estim : _____	Preisans/M.à prix : _____	Ersth/Adjudicataire : _____
Angebot/Offre : _____	Genehmig/Approb : _____	Hauerl/Perm. expl. : _____

LOS/LOT 2		Fi/EP		Fi/EP		Fi/EP		Fi/EP	
ART/SP	CPE	DURCHF/AMELIOR		DURCHF/AMELIOR		KAHLH/DEFINITIV		KAHLH/DEFINITIV	
QU	Type	/NORMAL		RANDB/BORDURE		/NORMAL		RANDB/BORDURE	
		/NORMAL		/NORMAL		/NORMAL		/NORMAL	
Circ.	Diam.	Nombre	Volume	Nombre	Volume	Nombre	Volume	Nombre	Volume
65	20,5	-	-	1	0,394 m³	-	-	-	-
75	24,0	-	-	1	-	-	-	-	-
85	27,0	1	0,798 m³	1	1,252 m³	-	-	-	-
95	30,0	-	-	3	-	-	-	-	-
105	33,5	2	-	5	-	-	-	-	-
115	36,5	1	3,989 m³	1	9,564 m³	3	4,572 m³	1	1,358 m³
125	40,0	1	-	1	-	4	-	2	-
135	43,0	2	-	2	-	33	-	-	-
145	46,0	-	5,935 m³	-	5,278 m³	40	174 m³	1	5,389 m³
155	49,5	-	-	1	-	44	-	1	-
165	52,5	-	-	-	-	38	-	3	-
175	55,5	-	-	1	5,523 m³	17	302 m³	4	23 m³
185	59,0	-	-	-	-	15	-	3	-
195	62,0	-	-	-	-	5	81 m³	3	22 m³
205	65,0	-	-	-	-	-	-	1	-
215	68,5	-	-	-	-	1	5,264 m³	1	8,942 m³
TOTAL		7	11 m³	17	22 m³	200	567 m³	20	61 m³
REST.			-		-		-		-

LOS/LOT 2		Do/DO DURCHF/AMELIOR /NORMAL /NORMAL		Do/DO DURCHF/AMELIOR RANDB/BORDURE /NORMAL					
ART/SP CPE QU Type									
Circ.	Diam.	Nombre	Volume	Nombre	Volume	Nombre	Volume	Nombre	Volume
85	27,0	1	0,711 m³	-	-	-	-	-	-
95	30,0	-		-		-		-	
105	33,5	1		-		-		-	
115	36,5	3	5,179 m³	-	-	-	-	-	-
125	40,0	4		-		-		-	
135	43,0	13		-		-		-	
145	46,0	8	49 m³	-	-	-	-	-	-
155	49,5	8		-		-		-	
165	52,5	21		-		-		-	
175	55,5	20	146 m³	1	2,976 m³	-	-	-	-
185	59,0	12		-		-		-	
195	62,0	6	69 m³	1	3,731 m³	-	-	-	-
205	65,0	4		2		-		-	
215	68,5	2		2		-		-	
225	71,5	-		-		-		-	
235	75,0	-		-		-		-	
245	78,0	1	35 m³	-	17 m³	-	-	-	-
TOTAL		104	305 m³	6	24 m³	-	-	-	-
REST.			-		-	-	-	-	-

821/2023/3092/2/2 Tri 001

Kluppzettel/Fiches (D/P-C/P:Klup.): 578/5:2023/1410, 578/4:2023/1547, 578/5:2023/1411, 578/4:2023/1546, 578/4:2023/1545, 578/4:2023/1548

Kommentar für Los/Commentaires pour le lot 2

Unverbindliche Angaben / informations sans engagement :
 Schälsschäden / d'égâts d'écorcement : 0 % der Stämme / des grumes
 Wipfelbruch / bris de cime : 1 - 5 % der Stämme / des grumes
 Stockfäule / pourriture de coeur : 1 - 5 % der Stämme / des grumes
 Splitter / mitraille : 0 % der Stämme / des grumes

Geländeverhältnisse / conditions topographiques :
 Plateau : 100 % des Volumens / du volume

Rückegassen vorhanden / layons de débardage existante - Abstand/distance 40m

Die „Besonderen Bestimmungen bezüglich der Holzernte in Bezug auf das Fällen, Entasten und Rücken des Holzes“ im Anhang finden Anwendung auf das gesamte Los - siehe Punkt 2) im Anhang / Les « Clauses spéciales pour l'exploitation des bois en ce qui concerne l'abattage, ébranchage et débardage » sont d'application - voir annexe point 2)

Volumen laut Tabelle mit einer Eingangsgrösse / volume selon tableau à une entrée : Tabelle/colonne 1+3 : 569 m³ (= + 6 %)

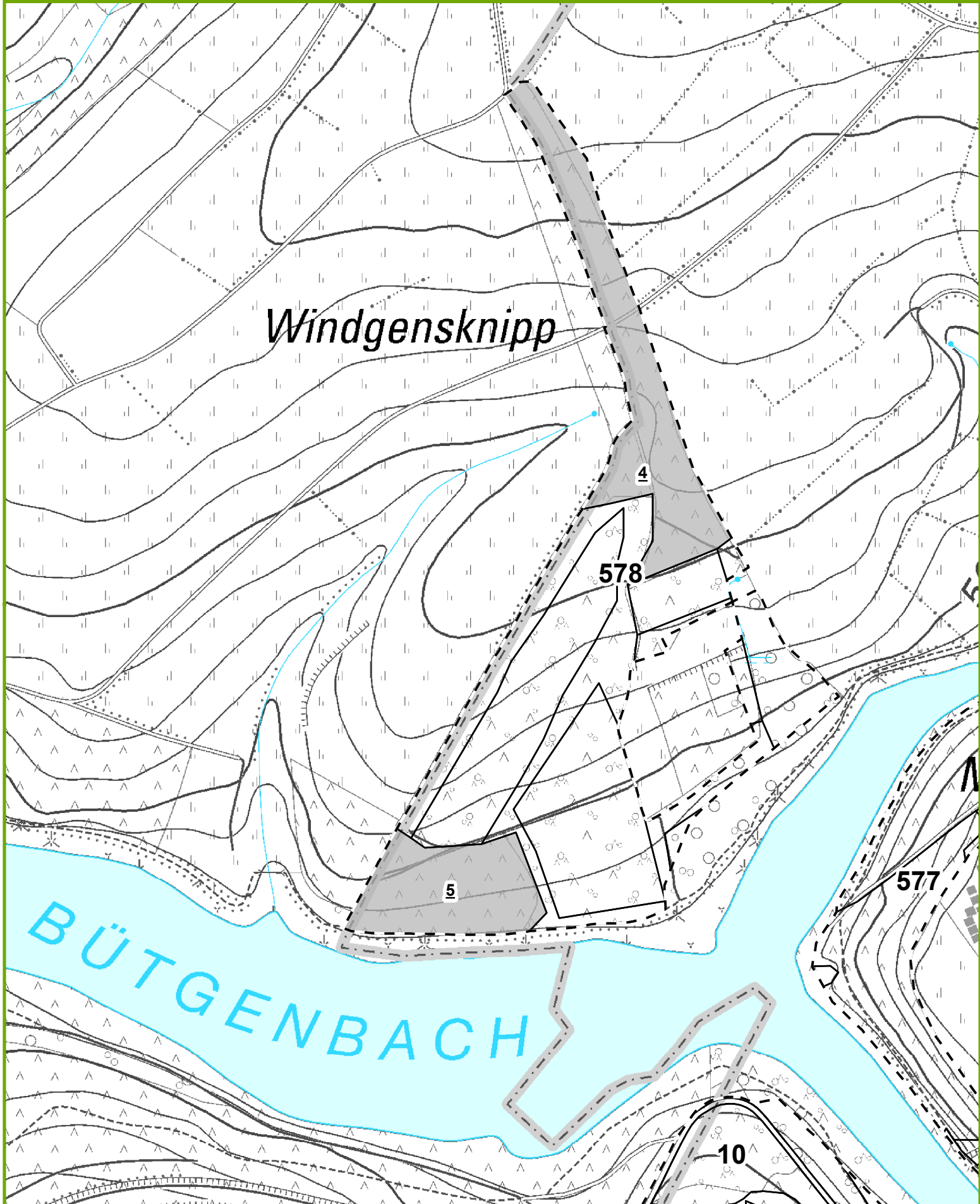

AUSKÜNFTE/INFO : KÖNIGS Jonas, 080, 0470703851

2,2580 Ha; 634 ST./bois; MITT.KUB./cub.moy.: 1527 dm³; MITT.UM./circ.moy.: 124 cm; 968 m3 STAMMHOLZ/grumes

D/P - C/P : 579/1, 579/2, 579/3, 579/4

Lieu(x) - dit(s)

MUEHLENBEND

Schätzg/Estim : _____	Preisans/M.à prix : _____	Ersth/Adjudicataire : _____
Angebot/Offre : _____	Genehmig/Approb : _____	Hauerl/Perm. expl. : _____

LOS/LOT 3		Fi/EP		Fi/EP					
ART/SP	CPE	KAHLH/DEFINITIV		KAHLH/DEFINITIV					
QU	Type	/NORMAL		RANDB/BORDURE					
		/NORMAL		/NORMAL					
Circ.	Diam.	Nombre	Volume	Nombre	Volume	Nombre	Volume	Nombre	Volume
65	20,5	4	1,562 m³	-	-	-	-	-	-
75	24,0	2		2		-	-	-	-
85	27,0	27	20 m³	3	2,792 m³	-	-	-	-
95	30,0	80		4		-	-	-	-
105	33,5	80		9		-	-	-	-
115	36,5	116	313 m³	12	26 m³	-	-	-	-
125	40,0	78		17		-	-	-	-
135	43,0	38		32		-	-	-	-
145	46,0	14	222 m³	20	112 m³	-	-	-	-
155	49,5	7		14		-	-	-	-
165	52,5	-		21		-	-	-	-
175	55,5	3	26 m³	19	131 m³	-	-	-	-
185	59,0	-		9		-	-	-	-
195	62,0	-	-	6	47 m³	-	-	-	-
205	65,0	-		8		-	-	-	-
215	68,5	-		6		-	-	-	-
225	71,5	-		-		-	-	-	-
235	75,0	-		2		-	-	-	-
245	78,0	-	-	1	67 m³	-	-	-	-
TOTAL		449	583 m³	185	386 m³	-	-	-	-
REST.			-		-	-	-	-	-

821/2023/3092/2/3 Tri 001

Kluppzettel/Fiches (D/P-C/P:Klup.) : 579/1:2023/1413, 579/2:2023/1416, 579/3:2023/1419, 579/4:2023/1420, 579/1:2023/1414, 579/3:2023/1418, 579/2:2023/1415, 579/4:2023/1421

Kommentar für Los/Commentaires pour le lot 3

Unverbindliche Angaben / informations sans engagement :
 Schältschäden / d'égâts d'écorcement : 0 % der Stämme / des grumes
 Wipfelbruch / bris de cime : 1 - 5 % der Stämme / des grumes
 Stockfäule / pourriture de coeur : 1 - 5 % der Stämme / des grumes
 Splitter / mitraille : 0 % der Stämme / des grumes

Geländebeziehungen / conditions topographiques :
 Steilhang / Pente forte : 100 % des Volumens / du volume

Angrenzendes privates Wiesengelände kann zur Holzernte genutzt werden. Eine Instandsetzung von eventuell entstandenen Flurschäden obliegt dem Ansteigerer. Zu diesem Zweck kann auf die Kautions zurückgegriffen werden.
 L'exploitation peut avoir lieu sur les parcelles agricoles avoisinantes. La remise en état de ces parcelles d'éventuels dégâts est à charge de l'adjudicataire. A cet effet, il peut être fait appel à la caution bancaire.

Volumen laut Tabelle mit einer Eingangsgrösse / volume selon tableau à une entrée : Tabelle/colonne 1 : 596 m³ (= - 1 %)

LOS / LOT 3

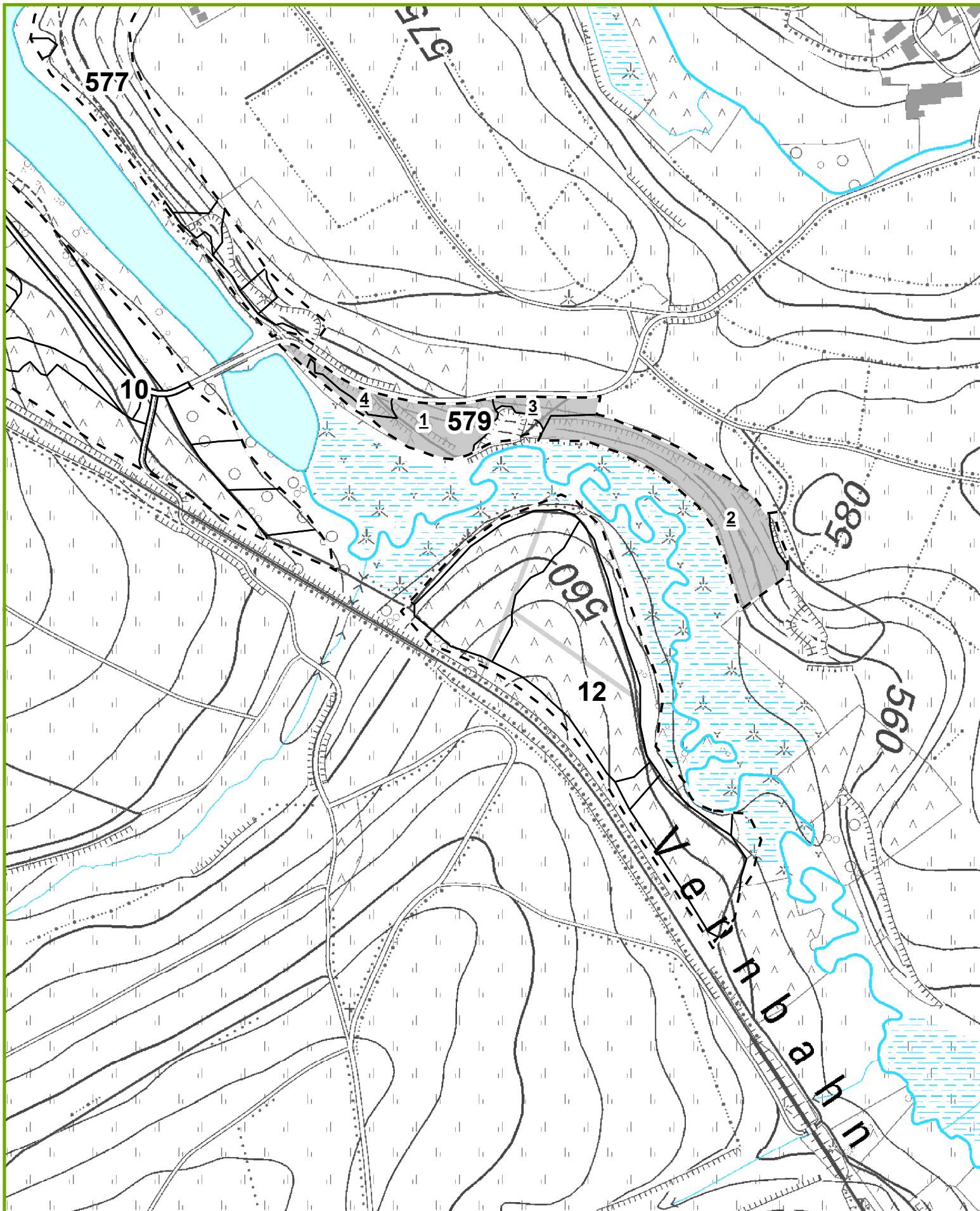

AUSKÜNFTE/INFO : KÖNIGS Jonas, 080, 0470703851

4,9006 Ha; 995 ST./bois; MITT.KUB./cub.moy.: 1690 dm³; MITT.UM./circ.moy.: 128 cm; 1681 m³ STAMMHOLZ/grumes
D/P - C/P : 577/1, 577/2

Lieu(x) - dit(s)

MUEHLENBEND, WENTGESKNEPP

Schätzg/Estim : _____	Preisans/M.à prix : _____	Ersth/Adjudicataire : _____
Angebot/Offre : _____	Genehmig/Approb : _____	Hauerl/Perm. expl. : _____

LOS/LOT 4		Fi/EP		Fi/EP					
ART/SP	CPE	KAHLH/DEFINITIV		KAHLH/DEFINITIV					
QU	Type	/NORMAL		/NORMAL					
Circ.	Diam.	Nombre	Volume	Nombre	Volume	Nombre	Volume	Nombre	Volume
65	20,5	3	1,182 m ³	2	0,688 m ³	-	-	-	-
75	24,0	3		1		-	-	-	-
85	27,0	17	14 m ³	4	3,026 m ³	-	-	-	-
95	30,0	46		10		-	-	-	-
105	33,5	73		14		-	-	-	-
115	36,5	164	348 m ³	11	35 m ³	-	-	-	-
125	40,0	172		30		-	-	-	-
135	43,0	144		37		-	-	-	-
145	46,0	108	787 m ³	31	164 m ³	-	-	-	-
155	49,5	54		19		-	-	-	-
165	52,5	16		14		-	-	-	-
175	55,5	7	203 m ³	5	90 m ³	-	-	-	-
185	59,0	2		3		-	-	-	-
195	62,0	1	11 m ³	4	23 m ³	-	-	-	-
TOTAL		810	1 364 m ³	185	316 m ³	-	-	-	-
REST.			-		-	-	-	-	-

821/2023/3092/2/4 Tri 001

Kluppzettel/Fiches (D/P-C/P:Klup.) : 577/2:2023/1405, 577/1:2023/1403, 577/1:2023/1402, 577/2:2023/1406

Kommentar für Los/Commentaires pour le lot 4

Unverbindliche Angaben / informations sans engagement :
 Schältschäden / d'égâts d'écorcement : 0 % der Stämme / des grumes
 Wipfelbruch / bris de cime : 1 - 5 % der Stämme / des grumes
 Stockfäule / pourriture de coeur : 1 - 5 % der Stämme / des grumes
 Splitter / mitraille : 0 % der Stämme / des grumes

Geländeverhältnisse / conditions topographiques :
 Hang / Pente : 100 % des Volumens / du volume

Angrenzendes privates Wiesengelände kann zur Holzernte genutzt werden. Eine Instandsetzung von eventuell entstandenen Flurschäden obliegt dem Ansteigerer. Zu diesem Zweck kann auf die Kautions zurückgegriffen werden.
 L'exploitation peut avoir lieu sur les parcelles agricoles avoisinantes. La remise en état de ces parcelles d'éventuels dégâts est à charge de l'adjudicataire. A cet effet, il peut être fait appel à la caution bancaire.

Volumen laut Tabelle mit einer Eingangsgrösse / volume selon tableau à une entrée : Tabelle/colonne 1 : 1.375 m³ (= - 1 %)

LOS / LOT 4

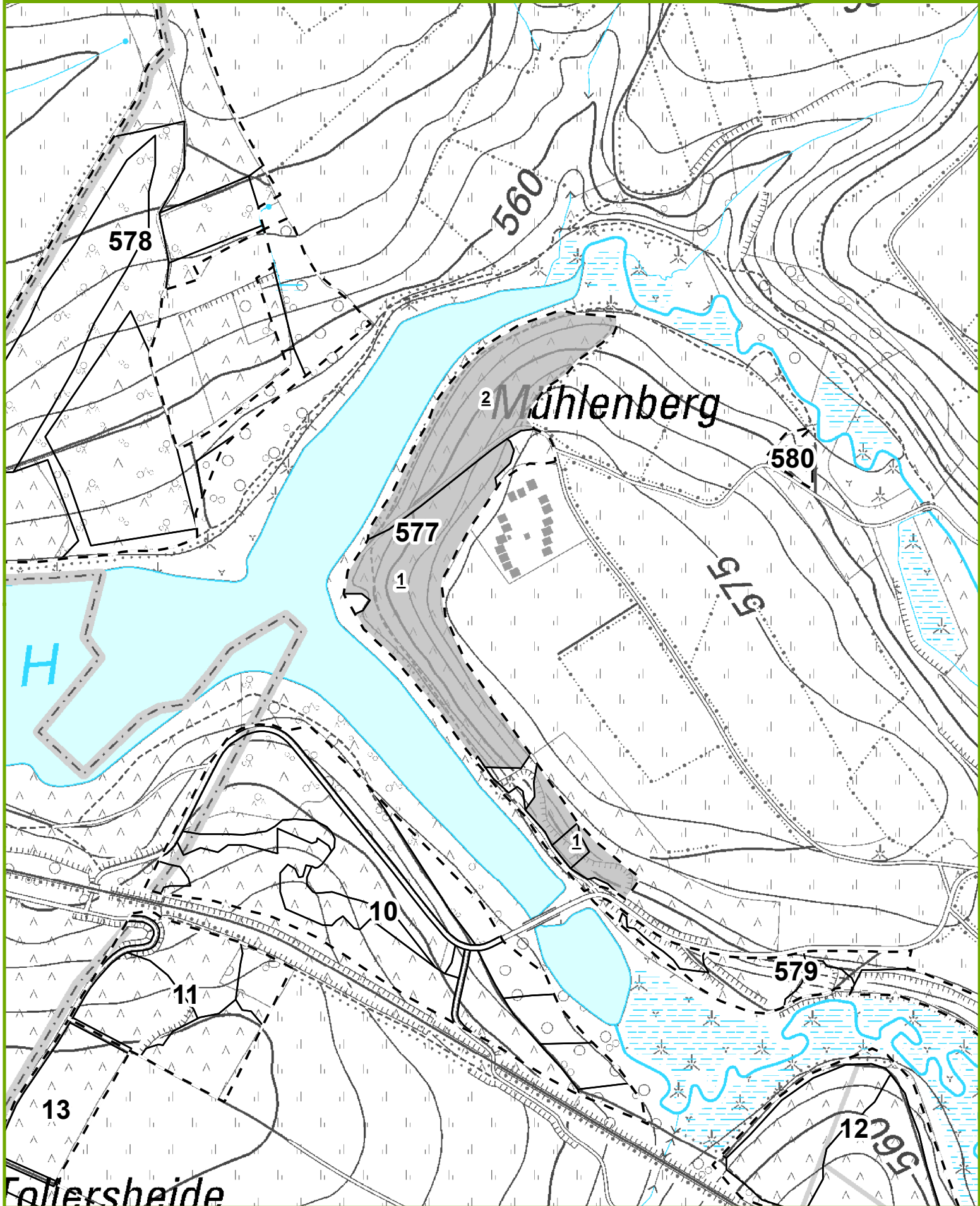

AUSKÜNFTE/INFO : KÖNIGS Jonas, 080, 0470703851

21,0607 Ha; 1572 ST./bois; MITT.KUB./cub.moy.: 664 dm³; MITT.UM./circ.moy.: 80 cm; 1044 m³ STAMMHOLZ/grumes
D/P - C/P : 536/3, 536/4, 537/3, 537/4, 537/7, 546/3, 546/4, 546/5, 546/6, 546/7, 547/4, 547/5, 547/7

Lieu(x) - dit(s)

HOEVELTIG VENN, EICHERSKNIPP, AUF AMEISENORT

Schätzg/Estim : _____	Preisans/M.à prix : _____	Ersth/Adjudicataire : _____
Angebot/Offre : _____	Genehmig/Approb : _____	Hauerl/Perm. expl. : _____

LOS/LOT 5		Fi/EP DURCHF/AMELIOR /NORMAL /NORMAL		Fi/EP DURCHF/AMELIOR RANDB/BORDURE /NORMAL		Fi/EP KAHLH/DEFINITIV /NORMAL /NORMAL		ELä/ME DURCHF/AMELIOR /NORMAL /NORMAL	
ART/SP	CPE	QU	Type	Circ.	Diam.	Nombre	Volume	Nombre	Volume
				35	11,0	18	1,200 m ³	-	-
				45	14,5	152		-	-
				55	17,5	266	78 m ³	-	-
				65	20,5	276	92 m ³	-	-
				75	24,0	220		1	
				85	27,0	151	202 m ³	1	1,298 m ³
				95	30,0	135		8	
				105	33,5	83		4	
				115	36,5	72	302 m ³	6	20 m ³
				125	40,0	42		8	
				135	43,0	24		9	
				145	46,0	15	144 m ³	3	37 m ³
				155	49,5	8		6	
				165	52,5	3		-	
				175	55,5	3	39 m ³	1	5,092 m ³
				185	59,0	-		3	
				195	62,0	1	4,371 m ³	2	18 m ³
				205	65,0	1	4,815 m ³	-	-
				TOTAL		1 470	867 m ³	11	29 m ³
				REST.			-		-

821/2023/3092/2/5 Tri 001

Kluppzettel/Fiches (D/P-C/P:Klup.) : 537/4:2023/592, 537/4:2023/593, 537/4:2023/686, 546/5:2023/689, 547/7:2023/843, 536/3:2023/874, 546/5:2023/690, 546/7:2023/603, 546/6:2023/691, 536/4:2023/834, 536/4:2023/835, 537/3:2023/591, 537/7:2023/594, 546/4:2023/688, 547/5:2023/842, 547/4:2023/585, 546/3:2023/687, 547/4:2023/840, 547/4:2023/841

Kommentar für Los/Commentaires pour le lot 5

Unverbindliche Angaben / informations sans engagement :

Schältschäden / d'égâts d'écorcement : 20 - 25 % der Stämme / des grumes

Wipfelbruch / bris de cime : 5 - 10 % der Stämme / des grumes

Stockfäule / pourriture de coeur : 1 - 5 % der Stämme / des grumes

Splitter / mitraille : 0 % der Stämme / des grumes

Geländebeziehungen / conditions topographiques :

Plateau : 75 % des Volumens / du volume

Staubnässe / zone humide : 25 % des Volumens / du volume

Rückegassen vorhanden / layons de débardage existante - Abstand/distance 40m

In den staunassen Bereich muss die Seilwinde zum Einsatz kommen/Dans les zones humides l'utilisation du treuil est obligatoire.

Volumen laut Tabelle mit einer Eingangsgrösse / volume selon tableau à une entrée : Tabelle/colonne 1+3 : 950 m³ (= - 1 %)

AUSKÜNFTE/INFO : KÖNIGS Jonas, 080, 0470703851

25,0096 Ha; 1112 ST./bois; MITT.KUB./cub.moy.: 1432 dm³; MITT.UM./circ.moy.: 116 cm; 1592 m³ STAMMHOLZ/grumes
D/P - C/P : 521/1, 521/2, 521/4, 523/3, 525/5, 525/7, 525/16, 531/5, 532/15

Lieu(x) - dit(s)

LICHTENBRETH, WERFELSBERG, EICHERSDELL

Schätzg/Estim : _____	Preisans/M.à prix : _____	Ersth/Adjudicataire : _____
Angebot/Offre : _____	Genehmig/Approb : _____	Hauerl/Perm. expl. : _____

LOS/LOT 6		Fi/EP		Fi/EP		Do/DO		TSUGA	
ART/SP	CPE	DURCHF/AMELIOR		DURCHF/AMELIOR		DURCHF/AMELIOR		DURCHF/AMELIOR	
QU	Type	/NORMAL		RANDB/BORDURE		/NORMAL		/NORMAL	
Circ.	Diam.	Nombre	Volume	Nombre	Volume	Nombre	Volume	Nombre	Volume
45	14,5	1		-		-		-	
55	17,5	6	1,677 m ³	-		-		-	
65	20,5	15	5,572 m ³	-		-		-	
75	24,0	31		-		-		-	
85	27,0	69	66 m ³	-		-		-	
95	30,0	143		1		1		1	
105	33,5	226		2		-		-	
115	36,5	201	660 m ³	-	2,990 m ³	-	0,911 m ³	1	2,217 m ³
125	40,0	144		3		1		-	
135	43,0	109		3		1		1	
145	46,0	48	545 m ³	6	22 m ³	-	3,544 m ³	-	1,834 m ³
155	49,5	33		1		2		-	
165	52,5	24		8		6		-	
175	55,5	7	173 m ³	2	29 m ³	2	29 m ³	-	
185	59,0	6		1		-		-	
195	62,0	1	25 m ³	-	3,266 m ³	1	4,126 m ³	-	
205	65,0	2	8,492 m ³	2	7,956 m ³	-		-	
TOTAL		1 066	1 485 m ³	29	65 m ³	14	38 m ³	3	4,051 m ³
REST.			-		-		-		-

821/2023/3092/2/6 Tri 001

Kluppzettel/Fiches (D/P-C/P:Klup.) : 532/15:2023/1691, 523/3:2023/1395, 525/5:2023/1396, 531/5:2023/1689, 532/15:2023/1690, 521/4:2023/1393, 523/3:2023/1394, 525/7:2023/1399, 521/1:2023/1390, 525/16:2023/1400, 521/1:2023/1391, 521/2:2023/1392, 525/7:2023/1398, 525/5:2023/1397, 531/5:2023/1688

Kommentar für Los/Commentaires pour le lot 6

Unverbindliche Angaben / informations sans engagement :

Schältschäden / d'égâts d'écorcement : 5 - 10 % der Stämme / des grumes

Wipfelbruch / bris de cime : 1 - 5 % der Stämme / des grumes

Stockfäule / pourriture de coeur : 1 - 5 % der Stämme / des grumes

Splitter / mitraille : 1 - 5 % der Stämme / des grumes

Geländebeziehungen / conditions topographiques :

Plateau : 80 % des Volumens / du volume

Hang / pente : 20 % des Volumens / du volume

Rückegassen vorhanden / layons de débardage existante - Abstand/distance 40m

Volumen laut Tabelle mit einer Eingangsgrosse / volume selon tableau à une entrée : Tabelle/colonne 1 : 1.473 m³ (= + 1 %)

LOS / LOT 6

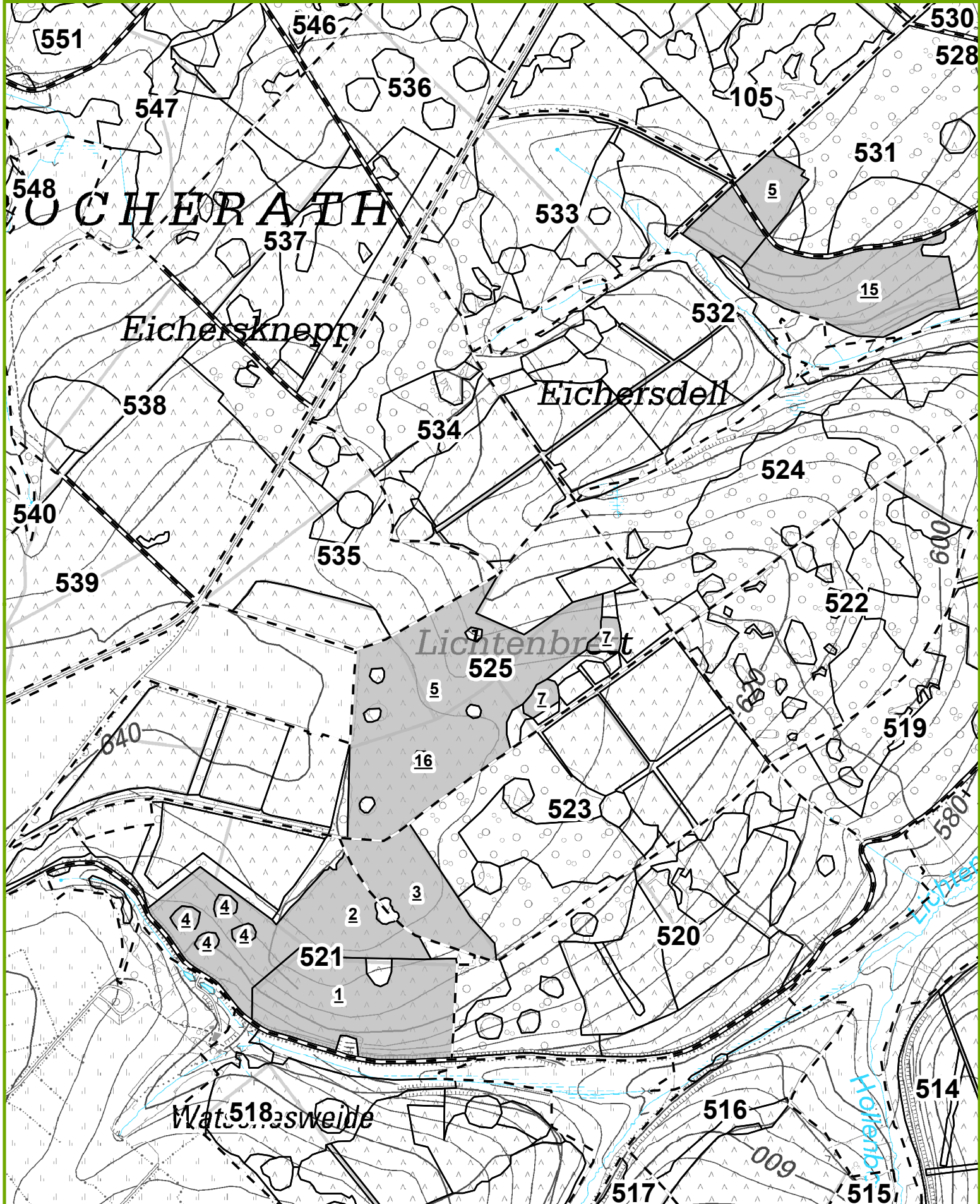

AUSKÜNFTE/INFO : SCHOLZEN Christoph, 080/29.25.30, 0479 86 79 02

65,2349 Ha; 12091 ST./bois; MITT.KUB./cub.moy.: 173 dm³; MITT.UM./circ.moy.: 51 cm; 2091 m3 STAMMHOLZ/grumes
 D/P - C/P : 62/3, 213/6, 214/3, 214/4, 215/1, 519/2, 519/3, 520/4, 520/13, 520/14, 521/8, 523/9, 525/2, 525/10, 525/14, 526/3,
 526/4, 526/5, 526/6, 526/7, 526/8, 526/11, 526/13, 526/17, 526/20, 527/1, 527/2, 527/3, 527/4, 527/5, 527/7, 529/1, 529/2, 529/3,
 529/4, 529/5, 529/9, 530/2, 530/3, 531/2, 532/1, 532/5, 532/6, 532/10, 532/13, 533/1, 578/1

Lieu(x) - dit(s)

WENTGESKNEPP, LICHTENBRETH, EICHERSDELL, WERFELSBERG, HASSENDELL, AUF DER HEIDE

Schätzg/Estim : _____	Preisans/M.à prix : _____	Ersth/Adjudicataire : _____
Angebot/Offre : _____	Genehmig/Approb : _____	Hauerl/Perm. expl. : _____

LOS/LOT 7		Fi/EP		Fi/EP		Fi/EP		Do/DO	
ART/SP	CPE	DURCHF/AMELIOR		DURCHF/AMELIOR		/INFRAS		DURCHF/AMELIOR	
QU	Type	/NORMAL		RANDB/BORDURE		/NORMAL		/NORMAL	
Circ.	Diam.	Nombre	Volume	Nombre	Volume	Nombre	Volume	Nombre	Volume
25	8,0	280		-		364		20	
35	11,0	1 348	81 m ³	-	-	807	44 m ³	241	12 m ³
45	14,5	1 686		-		1 273		345	
55	17,5	2 077	591 m ³	-	-	746	246 m ³	280	75 m ³
65	20,5	1 099	311 m ³	-	-	169	41 m ³	153	35 m ³
75	24,0	604		-		17		77	
85	27,0	160	329 m ³	-	-	1	6,804 m ³	42	44 m ³
95	30,0	111		-		-		27	
105	33,5	76		-		-		10	
115	36,5	21	168 m ³	-	-	-	-	5	27 m ³
125	40,0	10		-		-		5	
135	43,0	10		-		-		9	
145	46,0	1	27 m ³	1	1,323 m ³	-	-	3	25 m ³
155	49,5	1		-		-		1	
165	52,5	1		-		-		2	
175	55,5	-	3,208 m ³	-	-	-	-	-	7,823 m ³
185	59,0	-	-	1	2,115 m ³	-	-	-	-
TOTAL		7 485	1 510 m ³	2	3,438 m ³	3 377	338 m ³	1 220	226 m ³
REST.			-		-		-		-

LOS/LOT 7		Do/DO		Gran/AG					
ART/SP	CPE	DURCHF/AMELIOR		DURCHF/AMELIOR					
QU	Type	RANDB/BORDURE		/NORMAL					
		/NORMAL		/NORMAL					
Circ.	Diam.	Nombre	Volume	Nombre	Volume	Nombre	Volume	Nombre	Volume
115	36,5	-	-	1	1,395 m³	-	-	-	-
125	40,0	-	-	1	-	-	-	-	-
135	43,0	-	-	-	-	-	-	-	-
145	46,0	-	-	1	3,881 m³	-	-	-	-
155	49,5	-	-	-	-	-	-	-	-
165	52,5	2	-	-	-	-	-	-	-
175	55,5	1	5,968 m³	-	-	-	-	-	-
185	59,0	1	2,428 m³	-	-	-	-	-	-
TOTAL		4	8,396 m³	3	5,276 m³	-	-	-	-
REST.			-		-		-		-

821/2023/3092/2/7 Tri 002

Kluppzettel/Fiches (D/P-C/P:Klup.): 525/2:2023/1555, 526/17:2023/1562, 526/20:2023/1580, 527/3:2023/1581, 529/5:2023/1587, 62/3:2023/1624, 578/1:2023/1408, 519/2:2023/1541, 521/8:2023/1551, 527/2:2023/1573, 531/2:2023/1585, 529/2:2023/1586, 62/3:2023/1623, 214/3:2023/1710, 578/1:2023/1458, 520/13:2023/1553, 520/14:2023/1554, 526/11:2023/1567, 527/1:2023/1686, 529/1:2023/1687, 519/2:2023/1540, 525/10:2023/1549, 533/1:2023/1561, 526/4:2023/1568, 529/3:2023/1569, 529/4:2023/1570, 526/7:2023/1575, 527/4:2023/1582, 530/3:2023/1584, 214/4:2023/1629, 214/4:2023/1630, 578/1:2023/1409, 578/1:2023/1459, 520/4:2023/1552, 532/6:2023/1556, 532/1:2023/1559, 526/13:2023/1563, 526/8:2023/1578, 519/3:2023/1542, 519/3:2023/1543, 523/9:2023/1544, 525/14:2023/1550, 530/2:2023/1572, 527/5:2023/1583, 529/9:2023/1588, 532/5:2023/1558, 532/13:2023/1560, 526/5:2023/1577, 532/10:2023/1557, 526/3:2023/1565, 213/6:2023/1566, 527/7:2023/1574, 526/6:2023/1579, 215/1:2023/1631

Kommentar für Los/Commentaires pour le lot 7

Unverbindliche Angaben / informations sans engagement :

Schältschäden / dégâts d'écorcement : 30-50 % der Stückzahl / des grumes

Wipfelbruch / bris de cime : 10-15 % der Stückzahl / des grumes

Rotfäule / pourriture rouge : 5-10 % des Volumens / du volume

Splitter / mitrailles : 0 % der Stückzahl / des grumes

Geländebeziehungen / conditions topographiques :

Plateau : 50% des Volumens / du volume

Leichte Hanglage / pente légère : 10% des Volumens / du volume

Steilhang /Pente forte : 40% des Volumens / du volume

Rückegassen vorhanden bzw. zu entnehmen: Abstand +/-20m /Layons de débardage ou à prélever : distance +/-20m

Keine Holzernte vom 15/09 - 31/10 / Pas d'exploitation entre 15/09 - 31/10

Oben genannte Stückzahl und Volumenangaben sind ungefähre Angaben.

Le nombre et le volume indiqués ci-dessus sont des données approximatives.

Stammzahlreduktion durch Entnahme von Z-Baumbedränger gemäß Anweisung durch den Revierförster.

Für die Rechnungsstellung, das Bürgschaftversprechen und die Kubisierung (Vermessung) gelten die Sonderbestimmungen für das Forstamt Büllingen - siehe Punkt 1 im Anhang

Pour la facturation, la promesse de caution et le cubage, les conditions spéciales d'exploitation pour le cantonnement de Bullange sont d'application - voir annexe n°1

Nur Kurzholzernte / Abschnitte erlaubt. Uniquement exploitation en billons autorisée.

Für Harvester nicht fällbare Bäume sind von Hand zu fällen. Les arbres qui ne peuvent pas être coupés par l'abatteuse doivent être coupés à la main.

LOS / LOT7 (Süd)

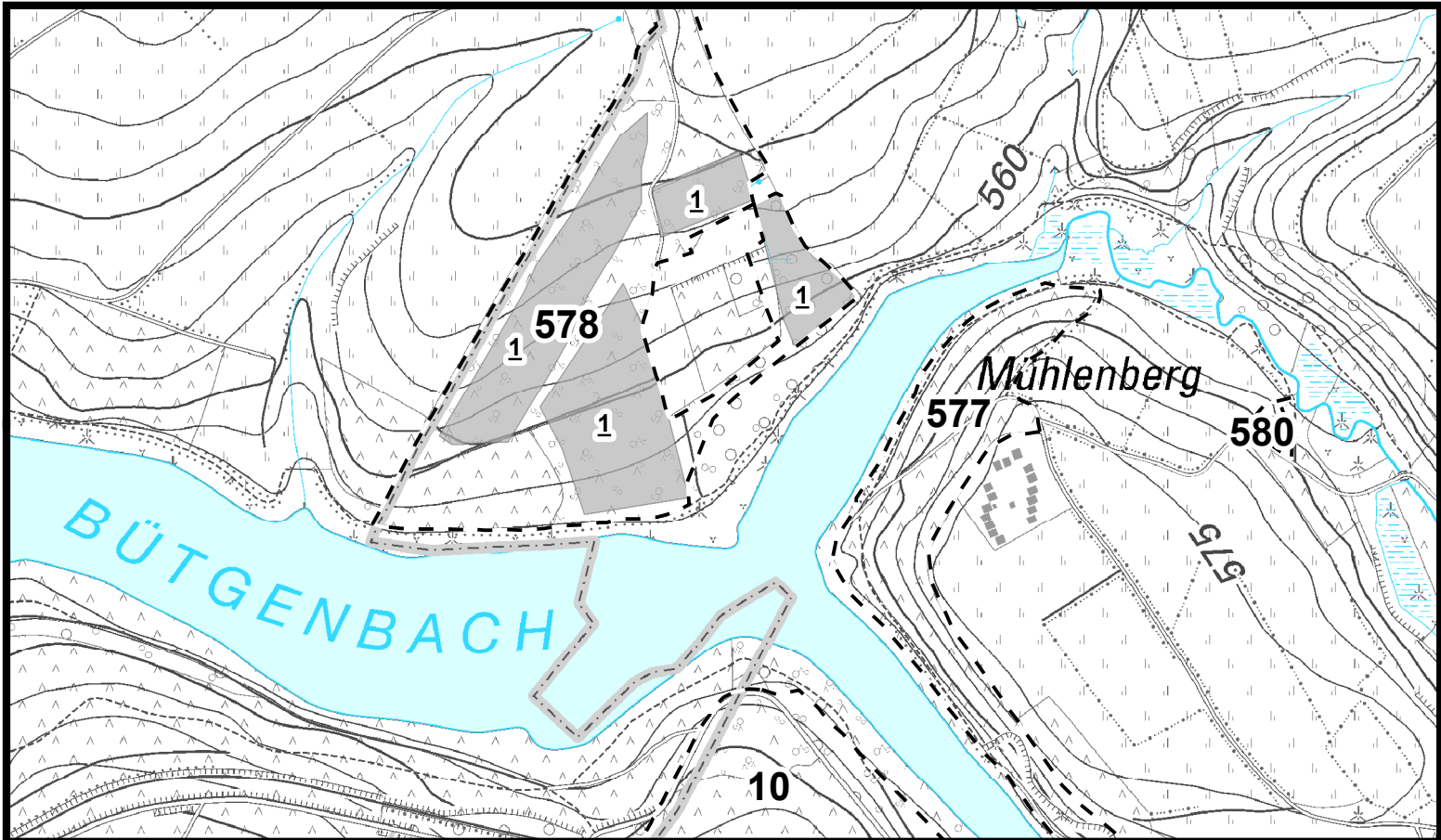
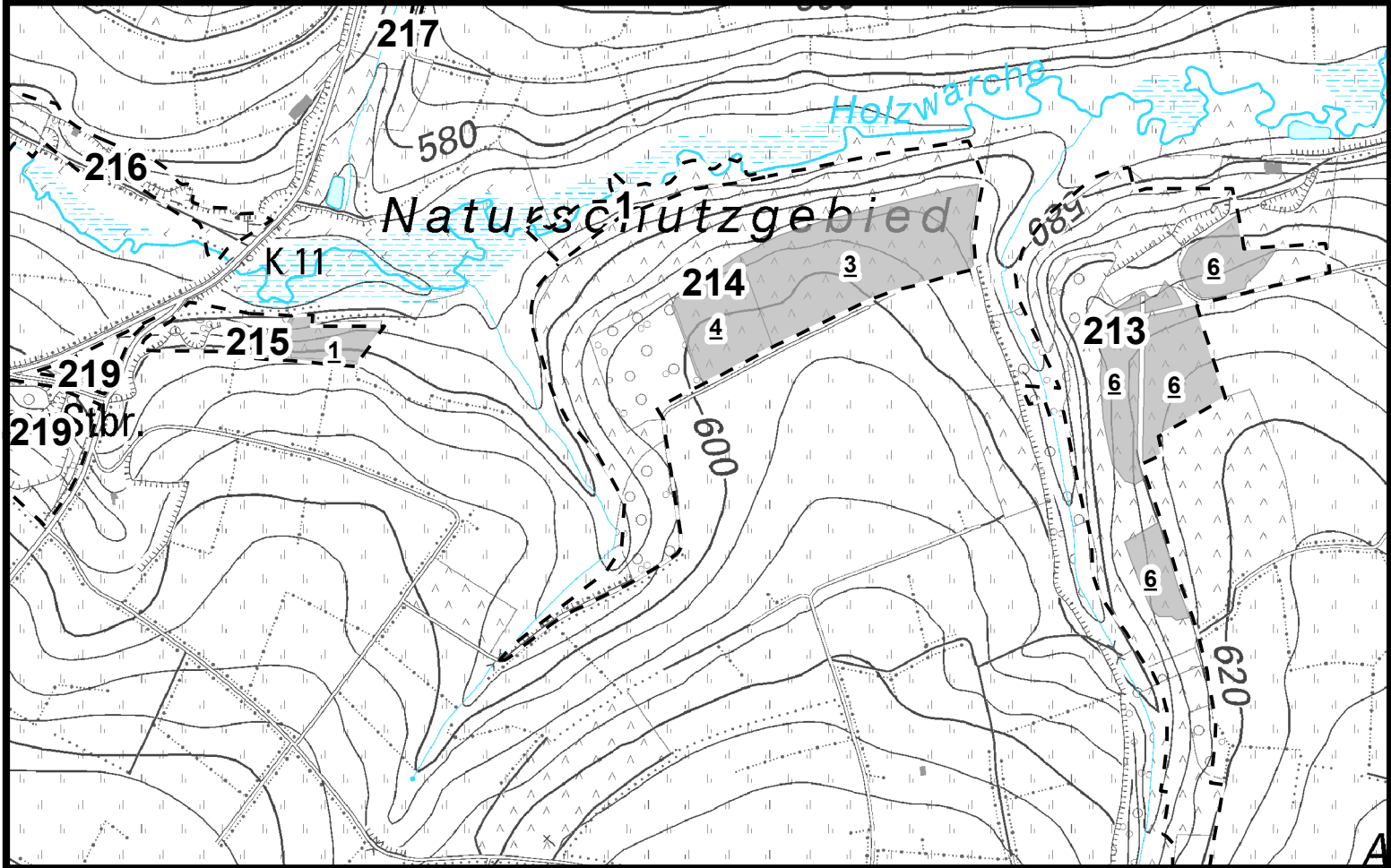

LOS / LOT 7 (Nord)

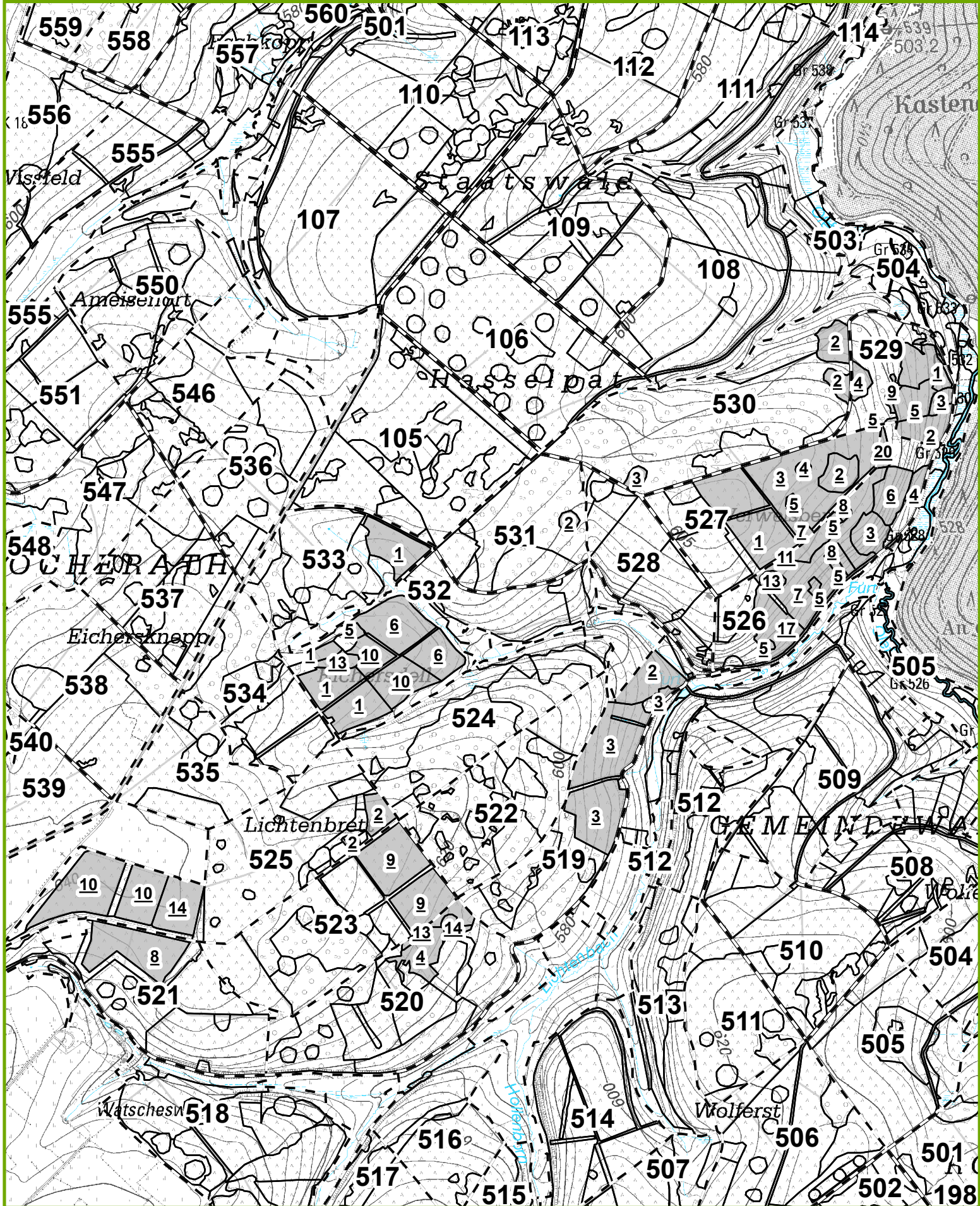

Forstamt Büllingen

Eigentümer : Gemeindewald Büllingen 3092

Projection Lambert belge 1972



1/12 500

N



IMPRIME le: 22/08/2023

0 70 140 280

Mètres

AUSKÜNFTE/INFO : SCHOLZEN Christoph, 080/29.25.30, 0479 86 79 02

8,8357 Ha; 550 ST./bois; MITT.KUB./cub.moy.: 1398 dm³; MITT.UM./circ.moy.: 114 cm; 769 m3 STAMMHOLZ/grumes
D/P - C/P : 213/3, 213/4, 213/9, 214/1, 214/2

Lieu(x) - dit(s)

ALTEROTH, AUF DER HEIDE

Schätzg/Estim : _____	Preisans/M.à prix : _____	Ersth/Adjudicataire : _____
Angebot/Offre : _____	Genehmig/Approb : _____	Hauerl/Perm. expl. : _____

LOS/LOT 8		Fi/EP		Fi/EP		Do/DO		Do/DO	
ART/SP	CPE	DURCHF/AMELIOR		DURCHF/AMELIOR		DURCHF/AMELIOR		DURCHF/AMELIOR	
QU	Type	/NORMAL		RANDB/BORDURE		/NORMAL		RANDB/BORDURE	
		/NORMAL		/NORMAL		/NORMAL		/NORMAL	
Circ.	Diam.	Nombre	Volume	Nombre	Volume	Nombre	Volume	Nombre	Volume
65	20,5	2	0,776 m³	-	-	-	-	-	-
75	24,0	29		-		-		-	
85	27,0	42	45 m³	3	1,953 m³	-	-	-	-
95	30,0	92		2		-		-	
105	33,5	101		4		1		-	
115	36,5	86	306 m³	3	9,726 m³	2	3,783 m³	-	-
125	40,0	51		4		5		-	
135	43,0	23		3		4		-	
145	46,0	5	134 m³	-	11 m³	6	29 m³	-	-
155	49,5	4		-		9		-	
165	52,5	1		2		9		1	
175	55,5	-	13 m³	1	8,410 m³	10	81 m³	1	5,651 m³
185	59,0	-		1		7		-	
195	62,0	2	7,540 m³	-	3,467 m³	7	54 m³	2	7,520 m³
205	65,0	-		-		1		1	
215	68,5	-		-		-		-	
225	71,5	-		-		-		-	
235	75,0	-		-		-		-	
245	78,0	-	-	-	-	-	4,491 m³	1	10 m³
TOTAL		438	506 m³	23	35 m³	61	172 m³	6	23 m³
REST.			-		-		-		-

LOS/LOT 8		ELä/ME							
ART/SP		DURCHF/AMELIOR							
CPE		/NORMAL							
QU		/NORMAL							
Type									
Circ.	Diam.	Nombre	Volume	Nombre	Volume	Nombre	Volume	Nombre	Volume
85	27,0	1	0,766 m³	-	-	-	-	-	-
95	30,0	4		-		-		-	
105	33,5	5		-		-		-	
115	36,5	3	14 m³	-	-	-	-	-	-
125	40,0	1		-		-		-	
135	43,0	4		-		-		-	
145	46,0	4	18 m³	-	-	-	-	-	-
TOTAL		22	33 m³	-	-	-	-	-	-
REST.			-		-		-		-

821/2023/3092/2/8 Tri 002

Kluppzettel/Fiches (D/P-C/P:Klup.) : 213/9:2023/1453, 213/4:2023/1450, 213/9:2023/1451, 214/1:2023/1454, 214/1:2023/1455, 214/2:2023/1456, 213/4:2023/1449, 213/3:2023/1447, 213/9:2023/1452, 213/4:2023/1448

Kommentar für Los/Commentaires pour le lot 8

Unverbindliche Angaben / informations sans engagement :
 Schälsschäden / d'égâts d'écorcement : 0 % der Stämme / des grumes
 Wipfelbruch / bris de cime : 1 - 5 % der Stämme / des grumes
 Stockfäule / pourriture de coeur : 1 - 5 % der Stämme / des grumes
 Splitter / mitraille : 0 % der Stämme / des grumes

Geländeverhältnisse / conditions topographiques :
 Plateau : 5% des Volumens / du volume
 Leichter Hang / pente légère : 75 % des Volumens / du volume
 Steilhang / pente forte : 20 % des Volumens / du volume.

Rückegassen vorhanden / layons de débardage existante - Abstand/distance 40m

Volumen laut Tabelle mit einer Eingangsgrösse / volume selon tableau à une entrée : Tabelle/colonne 1 : 506 m³ (= + 0 %)

217

