

SERVICE PUBLIC DE WALLONIE

SPW AGRICULTURE, RESSOURCES NATURELLES ET ENVIRONNEMENT

DEPARTEMENT DE LA NATURE ET DES FORETS

DIRECTION DE DINANT

Le jeudi 25 septembre 2025

13 heures 30

Lots de bois marchands

Local du club de football de HOUYET (nouvelle adresse)

Route de Wiesme à HOUYET

VENTE PUBLIQUE

DE LOTS DE COUPES DE BOIS DE L'EXERCICE 2026

PAR SOUMISSIONS

41 lots de bois marchands

SITUES DANS LES PROPRIETES DOMANIALES DE LA REGION WALLONNE, DANS LES PROPRIETES COMMUNALES DE ANHEE, DINANT, HASTIERE, HOUYET, ONHAYE ET YVOIR, VIVAQUA et FABRIQUE D'EGLISE DE MESNIL-EGLISE

- Cantonnement de BEAURAING, rue Vieille, 58 à 5570 Baronville 082/64.36.10
- Cantonnement de ROCHEFORT, rue Sauvenière, 16 à 5580 Rochefort 084/22.05.80
- Cantonnement de DINANT, rue Daoust, 14 (1^{er} étage) à 5500 Dinant 082/67.68.90

Le cahier général des charges du 27 mai 2009, modifié par l'Arrêté du Gouvernement wallon du 7 juillet 2016 peut être consulté aux bureaux des cantonnements ou sur le site Internet : <http://environnement.wallonie.be/dnf/dagf/bois.htm>

Les lots invendus ou retirés seront remis en vente uniquement par soumissions le vendredi 10 octobre 2025 à 14h00 dans les bureaux de la Direction de DINANT, rue Daoust, 14 (3^{ème} étage) à 5500 DINANT (082/67.68.80).

Visites des lots : à convenir avec le titulaire du triage.

DISPOSITIONS PRINCIPALES DE LA VENTE

A la requête de Madame la Ministre en charge des Forêts,

A la diligence du Directeur de la Direction de la Nature et des Forêts (DNF) à Dinant, 14 rue Daoust à 5500 Dinant (082/67.68.80), du Receveur domanial, des Directeurs financiers communaux et des Receveurs régionaux.

Sous la présidence dudit Directeur de la Nature et des Forêts ou des Autorités communales, il sera procédé par le Receveur domanial, les Directeurs financiers mandatés ou les receveurs Régionaux, aux endroit, jour et heures mentionnés ci-avant, à la vente publique des coupes désignées au présent catalogue, conformément aux dispositions du Code forestier (Décret du 15 juillet 2008) et aux conditions du **cahier général des charges** et des présentes clauses particulières, dont les amateurs peuvent prendre connaissance dans les bureaux du Département de la Nature et des Forêts des Cantonnements concernés.

RAPPEL DE QUELQUES POINTS DU CAHIER GENERAL DES CHARGES

1. Frais et T.V.A.

Outre le prix d'adjudication, il doit être payé :

- par tous les adjudicataires : 3 % du prix principal à titre de frais ;
- par tous les adjudicataires, pour les lots en forêt domaniale : 6 % (TVA) du prix principal majoré des frais ;
- le cas échéant, par les assujettis à la TVA tenus à une déclaration mensuelle ou trimestrielle, pour les lots autres que domaniaux : 2 % (TVA) du prix principal majoré des frais.

2. Soumissions et déroulement de la vente

Les soumissions dont question à l'article 1 des présentes clauses particulières sont à adresser sous pli recommandé au Président de la vente, à qui elles devront parvenir au plus tard la veille de la vente à midi ou lui être remises en mains propres au plus tard avant le début de la séance d'adjudication du lot concerné.

En cas d'envoi par la poste, les soumissions seront placées sous double enveloppe : l'enveloppe extérieure portant la mention « M. le Président de la vente » suivie de l'adresse (voir dispositions principales de la vente ci-dessus), l'enveloppe intérieure portera la mention « Soumission pour la vente de bois du 25-09-2025 à Houyet pour le lot n° ... ».

Toute soumission incomplète ou comportant une ou des restrictions quelconques sera écartée d'office.

Toute soumission dont le paiement n'est pas effectué au comptant (**montant total + 20%**), à laquelle ne sera pas jointe une promesse de caution bancaire sera d'office déclarée nulle.

La promesse d'engagement à émettre une caution bancaire doit couvrir un montant égal au total des soumissions remises, frais et taxes compris.

La vente se déroulera dans l'ordre indiqué au catalogue.

Il sera procédé à la lecture des soumissions.

En cas de contestation pour des soumissions d'un montant équivalent, le lot sera immédiatement tiré au sort.

En cas de dépassement du montant porté sur la promesse de caution bancaire, le lot sera adjugé à l'offre la plus élevée suivante.

Le paiement par moyen électronique n'est pas disponible lors de cette vente.

3. Objet de la vente

Lorsque les houppiers sont réservés, la recoupe de la grume doit être faite à hauteur de la section dont la circonférence correspond à la moitié de la circonférence à 1,5 m du sol avant abattage (= hauteur marchande), sauf pour les hêtres en forêt communale et si mention contraire préalablement motivée de l'administration venderesse.

Le cubage est réalisé sur base d'une mesure à 1,50 m de hauteur, soit au compas forestier, soit au mètre ruban (selon l'indication au bas de chaque lot).

4. Paiement des chablis et des bois scolytés dans les coupes en exploitation

Le paiement des chablis et des bois scolytés repris par l'acheteur conformément à l'article 6 § 2, se fera selon les modalités suivantes :

- prix principal \leq 1 250 € : dans les quinze jours de la notification par le Receveur/Directeur financier ;
- prix principal $>$ 1 250 € : soit dans les quinze jours de la notification par le Receveur/Directeur financier, soit en présentant une caution bancaire conformément à l'article 13 et selon les dispositions de l'article 23 § 2.

Les chablis et bois scolytés dans la coupe, quand ils sont remis à l'adjudicataire, lui seront facturés à un prix correspondant à :

- 90 % du prix d'un bois sain de même essence, de même catégorie et de même qualité pour les chablis déracinés résineux ou feuillus, encore verts ;
- 75 % du prix d'un bois sain de même essence, de même catégorie et de même qualité pour les résineux scolytés verts ;
- 50 % du prix d'un bois sain de même essence, de même catégorie et de même qualité pour les chablis et scolytés secs ou cassés.

5. Etat des lieux

Un état des lieux sera établi en présence de l'acheteur ou de son délégué, et de l'agent des forêts responsable du triage.

L'acheteur est tenu d'informer son personnel de toutes les caractéristiques du lot, des contraintes liées à l'abattage et à la vidange, et des précautions à prendre lors de l'exploitation. En cas de changement d'équipes d'exploitation, l'acheteur en avisera préalablement l'agent des forêts et veillera à bien informer de ces contraintes la nouvelle équipe d'exploitation, afin d'éviter tout problème par la suite.

6. Franchissement des cours d'eau

Le cas échéant, le formulaire de demande de notification de franchissement des cours d'eau, muni de son annexe pré-établie par les services compétents pour chaque lot concerné, est remis à l'acheteur (ou son délégué) lors de l'état des lieux.

7. Début de l'exploitation

L'acheteur avertira le responsable du triage, au moins 24 heures à l'avance, du début de l'exploitation de même que de l'arrivée des débardeurs dans le lot. Après chaque interruption de plus de 15 jours calendrier sur la coupe, l'acheteur est tenu d'avertir à nouveau, au plus tard la veille, le responsable du triage de la reprise de l'exploitation. A défaut, le responsable du triage pourra exclure du parterre de la coupe toute personne occupée à l'exploitation.

8. Prorogations des délais d'exploitation

Conformément au Code forestier et à ses mesures d'exécution, les prorogations de délais d'abattage et de vidange sont de la compétence du SPW Agriculture, Ressources naturelles et Environnement.

Toutefois, la prorogation n'est pas automatique ; elle est une procédure exceptionnelle. Elle pourra être accordée ou refusée.

L'acheteur qui ne pourrait terminer l'abattage, le façonnage des houppiers ou la vidange, dans les délais prévus, devra demander au Service forestier une prorogation de délai d'exploitation (abattage et vidange) en utilisant le formulaire joint en annexe au présent cahier des charges.

En tel cas, la prorogation susvisée du délai d'exploitation peut être sollicitée pour des périodes de 1, 2, 3 ou 4 trimestres consécutifs. Toutefois, la demande de prorogation ne pourra être renouvelée qu'une seule fois.

Conformément à l'art. 31 § 2 du Cahier général des charges, la demande de prorogation de délai d'exploitation (abattage et vidange), précisant le délai demandé, sera adressée au Chef de cantonnement du ressort du Département de la Nature et des Forêts, au plus tard 15 jours avant l'expiration du délai normalement prévu. La décision est prise par le Directeur de centre.

Le Directeur de centre notifie sa décision contenant les frais de prorogation au Receveur/Directeur financier ainsi qu'à l'acheteur. Le Receveur/Directeur financier transmet la facture à l'adjudicataire.

Du seul fait du dépassement du délai d'exploitation ou du délai de prorogation, l'acheteur s'oblige à payer les indemnités pour retard d'exploitation conformément à l'article 16.

9. Indemnités de prorogation des délais d'exploitation.

Le calcul de l'indemnité d'abattage due au propriétaire pour retard d'exploitation débute à l'expiration du délai d'exploitation précisé à l'article 2 des clauses particulières du présent catalogue.

Elle est proportionnelle à la valeur des bois non coupés à l'expiration de ce délai, sur base du prix moyen du lot (prix atteint au moment de la vente, frais non compris, divisé par le volume du lot). Le taux est fixé à 1 % par trimestre de prorogation commencé.

Son **paiement** sera effectué **anticipativement** au début de la période de prorogation.

Toute prorogation de délai entraîne l'indemnité visée à l'alinéa précédent, calculée sur la valeur arrêtée au moment de la requête initiale.

Cette indemnité est indivisible par trimestre et son montant minimal est de 12,50 € par requête et par lot.

10. Conditions d'exploitation.

Tous les arbres délivrés doivent être abattus ras de terre et enlevés.

Toutes les précautions utiles pour éviter d'endommager les recrûs, les plantations et les arbres réservés doivent être prises. Lorsque des témoins sont apposés au pied de l'empattement, à l'aide du marteau royal, on doit retrouver intact après exploitation, au moins un témoin sur la souche de chaque arbre délivré. Dans les plantations et aux endroits des recrûs et semis à protéger, les houppiers devront être façonnés au fur et à mesure. Les recrûs et semis à protéger seront délimités au préalable sur le terrain et mention en sera faite au catalogue

Toute façon d'exploiter qui occasionne des dégâts doit être immédiatement et spontanément arrêtée même sans intervention du Service forestier. Les dégâts occasionnés donnent lieu au paiement de dommages-intérêts ou à réparation suivant le cas. Ils sont estimés par le Service forestier et réclamés par le propriétaire.

Les branches et ramilles de moins de 10 cm de diamètre peuvent être abandonnées sur place, à condition de ne pas entraver la croissance des recrûs et plantations et de ne pas obstruer les fossés, aqueducs et ruisseaux. Les ramilles de moins de 4 cm de diamètre doivent toujours rester sur le parterre de la coupe. Ces branches et ramilles ne sont jamais rejetées sur les chemins et coupe-feu, ni à moins de 4 mètres de ceux-ci.

Les acheteurs doivent abattre et exploiter les coupes de manière à laisser constamment les chemins libres d'accès aux véhicules.

Pour toutes les forêts domaniales, et dans les sites Natura 2000 pour les autres forêts publiques, l'abattage des arbres d'une circonférence supérieure à 100 cm à 1,5 m en peuplements feuillus est suspendu du 1^{er} avril au 30 juin de chaque année. Le façonnage des houppiers et leur sortie de la coupe restent autorisés, selon les itinéraires indiqués par l'agent de forêts.

En peuplements résineux, il est interdit aux véhicules à moteur utilisés pour l'exploitation de circuler en dehors des cloisonnements présents. Les branches devront être disposées sur les cloisonnements hormis en cas d'abattage manuel et/ou de débardage au cheval.

En peuplements feuillus, les véhicules à moteur utilisés pour l'exploitation peuvent circuler en dehors des cloisonnements en utilisant le trajet le plus court et le moins dommageable sauf interdiction préalable motivée de l'Agent des forêts responsable du triage, dans les clauses particulières reprises au bas de chaque lot.

CLAUSES PARTICULIERES

Article 1 : Mode d'adjudication

En application de l'article 4 du cahier général des charges, la vente sera faite par **soumissions uniquement**.

Les lots retirés ou invendus seront, sans publicité nouvelle et aux mêmes clauses et conditions, remis en adjudication par **soumissions** en une séance publique qui aura lieu le vendredi 10 octobre 2025, à 14 heures, au bureau de la Direction du Département de la Nature et des Forêts, rue Daoust, 14 (3^{ème} étage) à 5500 Dinant (☎ 082/67.68.80).

Article 2 : Délais d'exploitation

Sauf indication contraire au catalogue **les délais d'abattage et de vidange sont fixés au 31/03/2027**.

Article 3 : Contraintes cynégétiques et restrictions d'accès

Afin de garantir l'exercice normal du droit de chasse et par mesure de sécurité, l'exploitation des coupes sera suspendue 24 h avant le jour des traques et battues annoncées, et ce jusqu'au dernier jour de chacune d'entre elles.

Article 4 : Respect de l'environnement et de toute infrastructure

Dans un souci de maintenir la forêt propre, l'adjudicataire sera tenu responsable envers le Propriétaire de l'abandon de tous détritiques, tels que bidons d'huile, câbles, bouteilles, batteries, pneus, etc...

L'adjudicataire et ses commettants sont tenus de respecter le balisage des chemins et sentiers, ainsi que tous panneaux de signalisation (promenades, chasse, etc...).

Article 5 : Certification des bois



Lorsque les bois sont certifiés gestion durable PEFC, le logo PEFC (voir ci-contre) est repris au niveau de l'entête du lot.

Dinant, le 17 juin 2025

Le Directeur a.i.,

A handwritten signature in blue ink, appearing to read 'T. Gheysen', is written over the printed name.

Ir T. GHEYSEN

Annexe 1

SOUSSION : Modèle général

Vente de bois du (<i>date</i>)	
A (<i>lieu</i>)	
Je soussigné, nommé ci-après adjudicataire :	
NOM	PRENOM :
ADRESSE	
TEL..... GSM.....	
(REPRESENTE PAR))	
Je déclare offrir pour le lot n° de la vente du (<i>date</i>) de (<i>propriétaire</i>), la somme de €, soit en toutes lettres : € hors frais et TVA.	
<input type="checkbox"/> Je déclare être assujetti à la TVA sous le n° <input type="checkbox"/> Je déclare ne pas être assujetti à la TVA	
Dans ce cas où je serais déclaré adjudicataire : <input type="checkbox"/> soit je joins la promesse d'engagement à émettre une caution bancaire visée à l'article 13 du cahier des charges ; <input type="checkbox"/> soit je paie immédiatement au comptant , séance tenante, par : <input type="checkbox"/> la remise d'un chèque bancaire certifié par une banque belge ou d'un pays limitrophe ; <input type="checkbox"/> un moyen de paiement par carte bancaire, pour autant que le Receveur/Directeur financier dispose de ce mode de paiement.	
Si j'opte pour le paiement au comptant , je dépose, séance tenante au moyen d'un chèque certifié ou d'une carte bancaire (si le Receveur/Directeur financier dispose de ce mode de paiement), une somme supplémentaire correspondant à 20 % du montant total (prix principal augmenté des frais et de la TVA) et plafonnée à 6.000,00 €, à titre de garantie, selon les modalités des articles 19, § 1 ^{er} et 45 du cahier des charges.	

Je déclare avoir une parfaite connaissance des conditions du cahier des charges (clauses générales et particulières) et m'y soumettre.

Fait à, le

L'adjudicataire

(signature)

Notes

UNE soumission par LOT (sauf groupement de lots sur un même parterre de coupe conformément à l'article 5).
 Au cas où l'adjudicataire est une société, la soumission doit renseigner également le nom de la personne physique représentant la société.

Annexe 2

PROMESSE D'ENGAGEMENT à émettre une caution bancaire 1 (Modèle A).

Par la présente, l'organisme de cautionnement.....
(nom et adresse de l'organisme de cautionnement)

s'engage à se porter caution solidaire, d'ordre et pour compte de (nom et prénom du soumissionnaire), domicilié à

à concurrence d'un montant total et maximum de€, soit (en toutes lettres)
..... EUROS, couvrant le montant total de l'achat, y compris les frais et la T.V.A.,

en faveur du propriétaire (.....),

pour autant que(nom et prénom du soumissionnaire) soit déclaré adjudicataire lors de la vente des coupes qui se tiendra leà

Il est entendu qu'une partie de la caution à émettre, correspondant à 20% du montant total (prix principal augmenté des frais et de la TVA) et plafonnée à 6 000,00 EUR, sera maintenue conformément aux articles 16 et 45 du cahier des charges jusqu'à la délivrance de la décharge d'exploitation du dernier lot acquis auprès d'un même propriétaire et si nécessaire, jusqu'au paiement de l'indemnité pour prorogation de délai d'exploitation.

La Banque renoncera à tout bénéfice de discussion et le cas échéant de division de même qu'au gage que pourraient constituer les produits acquis.

La Banque s'engage à émettre cette caution bancaire dans les 15 jours calendrier de la demande qui lui en sera faite, pour autant que cette demande parvienne à la Banque avant l'échéance du présent engagement, soit le(date de la vente + 4 mois).

Le présent engagement prendra fin:

- soit par l'émission de la caution précitée, en utilisation partielle ou totale de la présente promesse;
- soit contre restitution de l'original de la présente promesse;
- soit contre remise d'une attestation de non-utilisation, établie par le bénéficiaire selon le modèle en annexe;
- et en tout cas au plus tard le(date de la vente + 4 mois).

Pour être valable, le présent engagement doit être revêtu des signatures de l'organisme de cautionnement (en original) (électroniques ou mécaniques) ².

Fait à, le

(signature)

L'organisme de cautionnement

¹ Conformément à l'article 14 du cahier général des charges

² En fonction de la banque

Annexe 3

Demande de prorogation des délais d'exploitation (abattage et / ou vidange).

Je soussigné : NOM/Société.....

ADRESSE.....

Tél/Fax :,

adjudicataire du lot décrit ci-dessous,

<p>Fiche d'identification du lot (A compléter par l'AF préalablement à la remise à l'Adjudicataire)</p>
Bois domaniaux, provinciaux, communaux ou d'établissements publics de.....
Vente du.....20.....
Lot n°- Triage n°, de.....(AF.....)
Mise à blanc/ Régénération / Coupe d'amélioration * Permis d'exploiter du :.....
Délai d'exploitation :.....
Volume initial de la coupe :.....m ³ - Vol. restant sur pied à la fin du délai initial (1) =m ³
Prix de vente hors frais :€ - Surface concernée pour les frais de vidange (2) :.....
<p><i>Le calcul de l'indemnité d'abattage due au propriétaire pour retard d'exploitation débute à l'expiration du délai d'abattage précisé au cahier des charges. L'indemnité est proportionnelle à la valeur des bois non coupés à l'expiration de ce délai, sur base du prix moyen du lot (prix atteint lors de la vente, frais non compris, divisé par le volume du lot). Le taux est fixé à 1 % par trimestre de prorogation commencé. Le paiement de l'indemnité sera effectué anticipativement au début de la prorogation. Si le paiement n'est pas effectué dans les temps, le Receveur/Directeur financier prélèvera le montant réclamé sur la caution. Une demande de prorogation peut être introduite pour des périodes de 1, 2, 3 ou 4 trimestres consécutifs. Elle peut aussi être renouvelée plusieurs fois jusqu'à concurrence de 2 années pour les ventes de 2007 et 2008 mais une seule fois pour les ventes ultérieures. Pour la seconde année de prorogation, le taux est fixé à 2 % par trimestre.</i></p> <p><i>Pour des bois abattus mais non vidangés, l'indemnité de vidange de 370,00 €/ha par année de retard, selon le §3.2 de l'article 31 du cahier des charges, s'ajoute à cette indemnité d'abattage pour les surfaces concernées.</i></p>
<p>A titre d'exemple, le montant de l'indemnité pour un trimestre s'élève dans votre cas à :</p> <ul style="list-style-type: none">• <i>Indemnité de d'abattage</i> Prix moyen du m³ x taux x (1) avec un minimum de 12,50 €, soit• <i>Indemnité de vidange</i> (2) x 370 € soit• Soit un total de

sollicite une prorogation du délai d'abattage (*) et / ou de vidange (*) pour le volume restant pour 1, 2, 3 ou 4 trimestres (*)

Fait à, le.....20...

L'acheteur, (Signature)

o Transmis au Chef de Cantonnement avec avis favorable (*) / défavorable (*)
Motivation :

Date

L'Agent des Forêts

(*): Biffer les mentions inutiles

- o Transmis à Monsieur le Directeur, pour décision, avec avis favorable (*) / défavorable (*) à la prorogation du délai d'abattage (*), de vidange (*), du lot décrit ci-dessus.
Motivation :

Une prorogation peut être accordée jusqu'au :

<u>Calcul de l'Indemnité de Retard :</u>	
FIN DE L'ABATTAGE / FIN DE LA VIDANGE	
Indemnité calculée :	
<u>Abattage</u> :	Volume sur pied à l'expiration du délai : Prix moyen du m ³ :
	Nombre de trimestre(s) : Taux :
	Montant :€.
<u>Vidange</u> :	370,00 €/ha/an X ha Xan(s) =€
	(370,00 €/ha/an pour les bois débusqués des m.à.b. et éclaircies si 2 ^{ème} année)
TOTAL de l'Indemnité de retard :€	

Date

Le Chef de Cantonnement

CD 512.252 (71) n°

DECISION du DIRECTEUR : PROROGÉ (*) au :

REFUSE (*)

Motivation:

Transmis au Receveur/Directeur financier et au Chef de cantonnement, en lui demandant de notifier la décision par copie de l'original, auprès de **l'Acheteur du lot** décrit ci-dessus.

Date

Le Directeur

- o Transmis à Monsieur l'AF en lui demandant de me renvoyer la présente **dès la fin de l'abattage (*), de la vidange du lot (*)** décrit ci-dessus. (*)

Date

Le Chef de Cantonnement

- o Transmis à Monsieur le Chef de cantonnement en lui faisant savoir que l'abattage (*), la vidange (*), l'exploitation du lot (*) en question est terminée(e).

Date

L'Agent des Forêts

- o Transmis à Monsieur le Directeur en lui faisant savoir que l'exploitation du lot (abattage et vidange) en question est terminée.

Date

Le Chef de Cantonnement

(*) : Biffer la mention inutile

FICHE CLIENT – SPW-DNF-Vente de bois

A compléter par le SPW

Nouveau client	
Modification client	
Numéro du client si existant	

Adresse

Nom société / nom et prénom (si particulier)	
Rue	
Numéro de rue	
Code postal	
Ville	
Pays	

Communication

Langue	
Téléphone	
Portable	
E-mail	
Pouvons-nous communiquer par e-mail ?	OUI - NON

Données de pilotage

Je suis une personne morale	OUI -NON
Numéro d'entreprise	
Je suis assujetti à la TVA ?	OUI - NON
Numéro de TVA	
Numéro de registre national – particulier belge	
Numéro de passeport – particulier étranger	

Données bancaires

Pays	
Numéro de compte bancaire (IBAN)	
Titulaire du compte	
BIC	
SWIFT	

Si une société, veuillez indiquer une personne de contact :

Nom de famille	
Prénom	

date – signature

Si des modifications ont lieu, veuillez nous avvertir le plus rapidement par mail ventedebois@spw.wallonie.be

SERVICE PUBLIC DE WALLONIE
SPW AGRICULTURE, RESSOURCES NATURELLES ET ENVIRONNEMENT

DEPARTEMENT DE LA NATURE ET DES FORETS
DIRECTION DE DINANT

**Lots des forêts domaniales du cantonnement de
Beauraing**

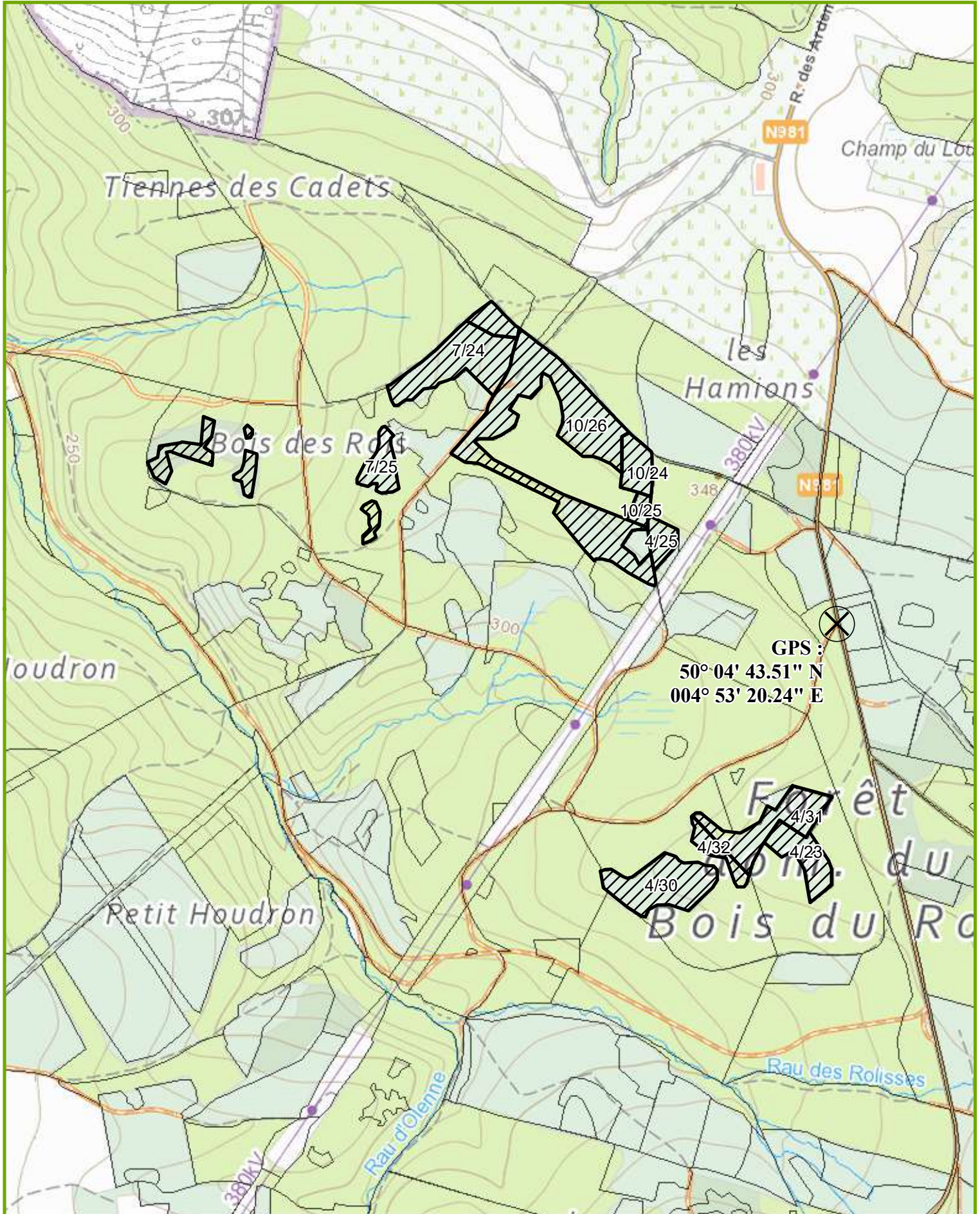

LOT 1

Cantonnement BEAURAING
 Certifié PEFC 100%
 N° de sous-certificat : B-292784-53



Propriété SEVRY ET LONGUES
 VIREES

INFORMATIONS : THOMAS Guillaume, 082/643610, 0473/653072

15,8056 Ha; 734 bois; cube moyen : 900 dm³; circ moyenne : 111 cm; 660 m3 grumes

Comp/Pa : 4/23, 4/25, 4/30, 4/31, 4/32, 7/24, 7/25, 10/24, 10/25, 10/26

Lieu(x) - dit(s)

BOIS DU ROY, BOIS DU ROY HAMION

Estimation : _____ Mise à prix : _____ Adjudicataire : _____
 Offre : _____ Approbation : _____ Permis d'exploiter : _____

LOT 1		DOUGLAS AMELIORATION NORMAL NORMAL		PECTINE AMELIORATION NORMAL NORMAL		PIN SYLVESTRE AMELIORATION NORMAL NORMAL		PIN CORSE AMELIORATION NORMAL NORMAL	
Circ.	Diam.	Nombre	Volume	Nombre	Volume	Nombre	Volume	Nombre	Volume
55	17,5	3	0,615 m ³	5	0,950 m ³	-	-	-	-
65	20,5	-	-	18	5,022 m ³	-	-	-	-
75	24,0	9		13		-		-	
85	27,0	3	5,706 m ³	19	15 m ³	11	5,192 m ³	-	-
95	30,0	14		14		5		2	
105	33,5	7		6		7		1	
115	36,5	5	23 m ³	4	19 m ³	5	12 m ³	4	5,981 m ³
125	40,0	2		2		-		4	
135	43,0	2		3		2		2	
145	46,0	-	6,026 m ³	1	8,411 m ³	-	2,274 m ³	1	9,246 m ³
155	49,5	-	-	-	-	-	-	1	1,874 m ³
Totaux Gr.		45	35 m ³	85	48 m ³	30	19 m ³	15	17 m ³
Houp./tail.			-		-		-		-

711/2025/1242/1/1 Tri 013

LOT 1		PIN DE KOEKELARE AMELIORATION NORMAL NORMAL		MELEZE DU JAPON AMELIORATION NORMAL NORMAL		MELEZE DU JAPON AMELIORATION SEC NORMAL		MELEZE DU JAPON DEFINITIVE NORMAL NORMAL	
Circ.	Diam.	Nombre	Volume	Nombre	Volume	Nombre	Volume	Nombre	Volume
75	24,0	1		-		-		7	
85	27,0	1	0,847 m ³	3	1,512 m ³	-	-	14	9,079 m ³
95	30,0	2		6		-		36	
105	33,5	9		7		1		84	
115	36,5	9	19 m ³	9	20 m ³	-	0,773 m ³	103	185 m ³
125	40,0	11		5		-		73	
135	43,0	13		1		-		40	
145	46,0	6	43 m ³	-	7,516 m ³	-	-	21	161 m ³
155	49,5	4		-		-		2	
165	52,5	-	7,682 m ³	-	-	-	-	1	5,079 m ³
Totaux Gr.		56	71 m ³	31	29 m ³	1	0,773 m ³	381	360 m ³
Houp./tail.			-		-		-		-

711/2025/1242/1/1 Tri 013

LOT 1

Cantonement BEAURAING
 Certifié PEFC 100%
 N° de sous-certificat : B-292784-53



Propriété SEVRY ET LONGUES
 VIREES

LOT 1		MELEZE DU JAPON		MELEZE DU JAPON					
Espèce		DEFINITIVE		DEFINITIVE					
Coupe		DECLASSE		SEC					
Qualité		NORMAL		NORMAL					
Type		NORMAL		NORMAL					
Circ.	Diam.	Nombre	Volume	Nombre	Volume	Nombre	Volume	Nombre	Volume
95	30,0	7		-		-		-	
105	33,5	14		1		-		-	
115	36,5	30	38 m ³	1	1,630 m ³	-	-	-	-
125	40,0	12		3		-		-	
135	43,0	13		1		-		-	
145	46,0	5	32 m ³	2	7,024 m ³	-	-	-	-
155	49,5	-		-		-		-	
165	52,5	1	1,703 m ³	-	-	-	-	-	-
Totaux Gr.		82	72 m ³	8	8,654 m ³	-	-	-	-
Houp./tail.			-		-		-		-

711/2025/1242/1/1 Tri 013

Remarques éventuelles pour le lot 1

Mesurage au ruban à 1m50 de hauteur.

Cubage par hauteur de recoupe et décroissance.

Exploitation via les cloisonnements existants suivant indications du Service forestier.

Colonne "déclassé" = bois plus courts et plus branchus.

Parcelles situées dans le site Natura 2000 n° BE35039 - "Vallée de la Houille en aval de Gedinne".

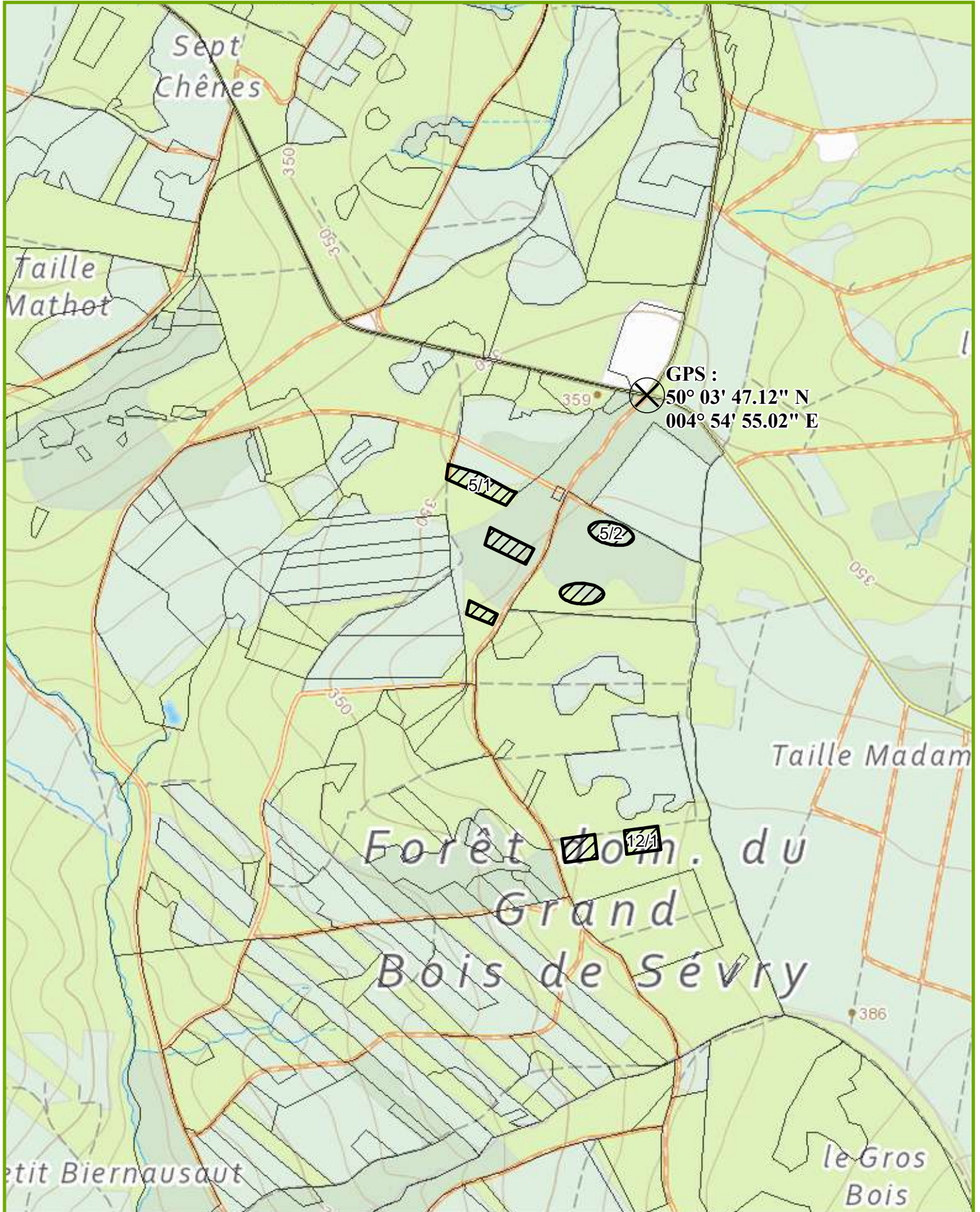

LOT 2

Cantonnement BEAURAING
 Certifié PEFC 100%
 N° de sous-certificat : B-292784-53



Propriété SEVRY ET LONGUES
 VIREES

INFORMATIONS : ARNOULD Armand, 0477/781485,
 3,0000 Ha; 60 bois; cube moyen : 4882 dm³; circ moyenne : 227 cm; 293 m3 grumes
 Comp/Pa : 5/1, 12/1, 12/2

Lieu(x) - dit(s)

G.B.S. BONNIERS, G.B.S.TAILLE MADAME

Estimation : _____ Mise à prix : _____ Adjudicataire : _____
 Offre : _____ Approbation : _____ Permis d'exploiter : _____

LOT 2		EPICEA AMELIORATION NORMAL NORMAL		EPICEA AMELIORATION DECLASSE NORMAL					
Espèce	Coupe	Nombre	Volume	Nombre	Volume	Nombre	Volume	Nombre	Volume
155	49,5	1		-		-		-	
165	52,5	-		-		-		-	
175	55,5	3	9,794 m ³	-	-	-	-	-	-
185	59,0	4		-		-		-	
195	62,0	4	25 m ³	-	-	-	-	-	-
205	65,0	9		-		-		-	
215	68,5	6		1		-		-	
225	71,5	5		3		-		-	
235	75,0	4		-		-		-	
245	78,0	3	122 m ³	1	22 m ³	-	-	-	-
255	81,0	4		1		-		-	
265	84,5	1		2		-		-	
275	87,5	1		2		-		-	
285	90,5	3		1		-		-	
295	94,0	-		-		-		-	
305	97,0	1	74 m ³	-	41 m ³	-	-	-	-
Totaux Gr.		49	231 m ³	11	63 m ³	-	-	-	-
Houp./tail.			-		-		-		-

711/2025/1242/1/2 Tri 014

Remarques éventuelles pour le lot 2

Mesurage au ruban à 1m50 de hauteur.

Cubage par hauteur de recoupe et décroissance.

Exploitation via les cloisonnements existants suivant indications du Service forestier.

Colonne "déclassé" = bois plus courts, plus branchus.

Parcelles situées dans le site Natura 2000 n° BE35039 - "Vallée de la Houille en aval de Gedinne".

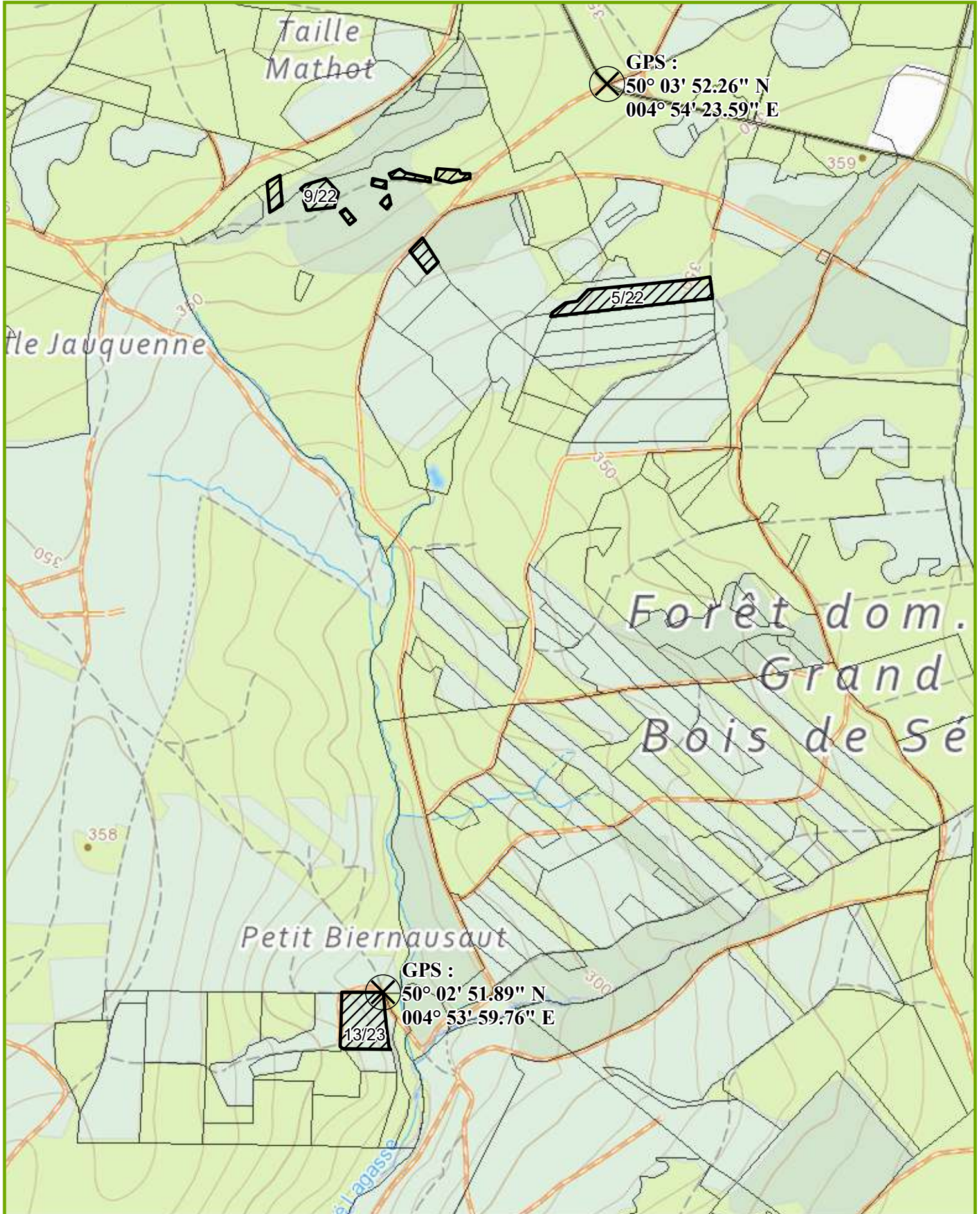

LOT 3

Cantonnement BEAURAING
 Certifié PEFC 100%
 N° de sous-certificat : B-292784-53



Propriété SEVRY ET LONGUES
 VIREES

INFORMATIONS : ARNOULD Armand, 0477/781485,
 3,4729 Ha; 512 bois; cube moyen : 2467 dm³; circ moyenne : 164 cm; 1263 m3 grumes
 Comp/Pa : 5/22, 9/22, 13/23

Lieu(x) - dit(s)

BIERNSAULTS, G.B.S. BONNIERS, G.B.S. BOIS MOUDRY

Estimation : _____ Mise à prix : _____ Adjudicataire : _____
 Offre : _____ Approbation : _____ Permis d'exploiter : _____

LOT 3		TSUGA DEFINITIVE NORMAL NORMAL		TSUGA DEFINITIVE BORDURE NORMAL		TSUGA DEFINITIVE DECLASSE NORMAL		TSUGA DEFINITIVE SEC NORMAL	
Circ.	Diam.	Nombre	Volume	Nombre	Volume	Nombre	Volume	Nombre	Volume
75	24,0	4		-		-		-	
85	27,0	1	2,147 m³	-	-	-	-	-	-
95	30,0	3		3		-		-	
105	33,5	14		2		-		-	
115	36,5	8	24 m³	3	6,320 m³	-	-	-	-
125	40,0	25		6		-		1	
135	43,0	41		6		-		1	
145	46,0	33	161 m³	4	22 m³	-	-	2	7,219 m³
155	49,5	46		2		-		4	
165	52,5	60		5		4		3	
175	55,5	64	433 m³	4	24 m³	3	18 m³	4	28 m³
185	59,0	56		7		1		4	
195	62,0	27	271 m³	10	50 m³	-	3,056 m³	1	16 m³
205	65,0	8		10		-		1	
215	68,5	8		9		2		-	
225	71,5	3		6		-		-	
235	75,0	1		1		-		-	
245	78,0	-	85 m³	-	96 m³	-	8,586 m³	-	3,903 m³
255	81,0	-	-	1	5,466 m³	-	-	-	-
Totaux Gr.		402	976 m³	79	204 m³	10	30 m³	21	55 m³
Houp./tail.			-		-		-		-

711/2025/1242/1/3 Tri 014

Remarques éventuelles pour le lot 3

Mesurage au ruban à 1m50 de hauteur.

Cubage par hauteur de recoupe et décroissance.

Colonne "déclassé" = dépérissants.

Parcelles situées dans le site Natura 2000 n° BE35039 - "Vallée de la Houille en aval de Gedinne".

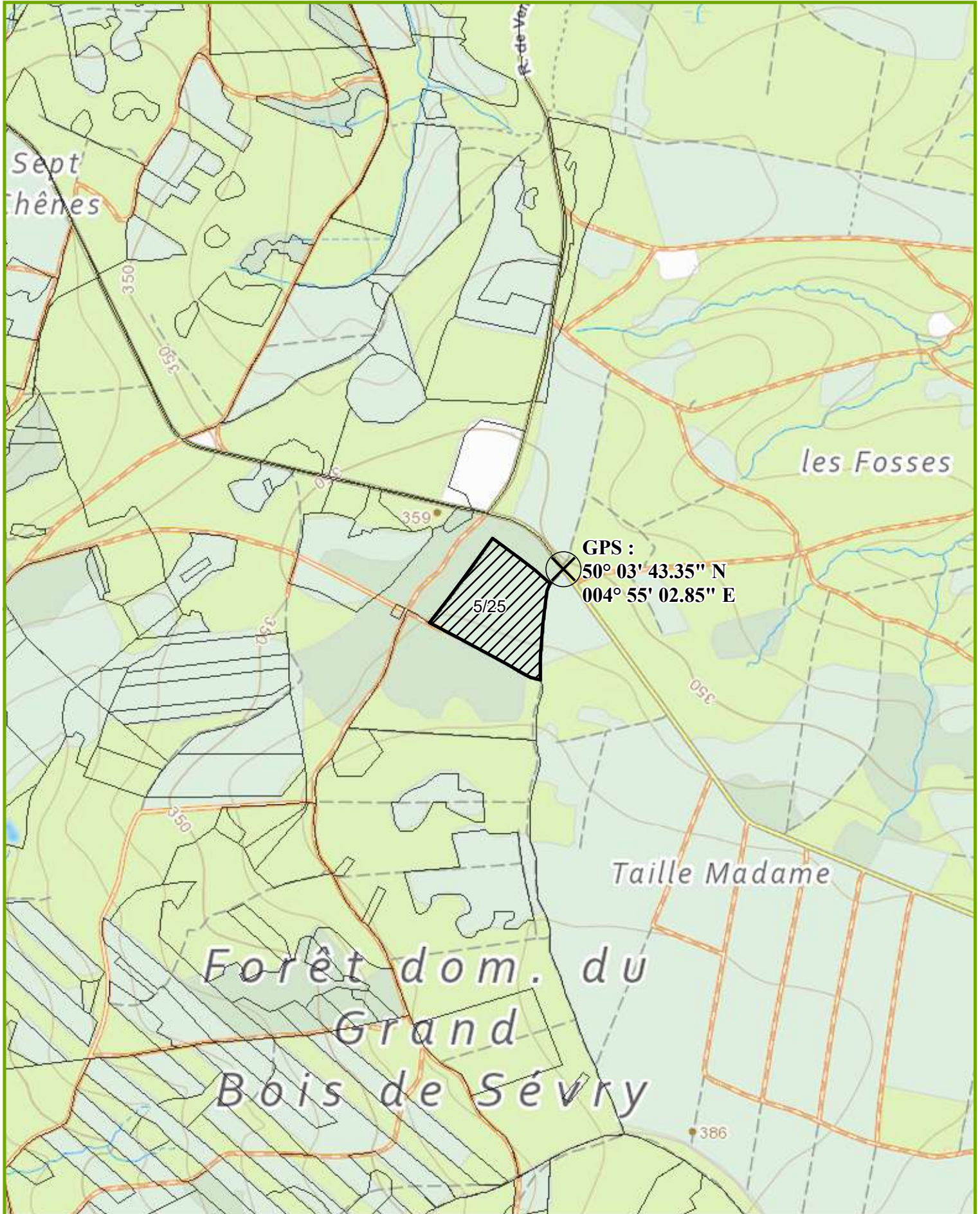

LOT 4

Cantonnement BEAURAING
 Certifié PEFC 100%
 N° de sous-certificat : B-292784-53



Propriété SEVRY ET LONGUES
 VIREES

INFORMATIONS : ARNOULD Armand, 0477/781485,
 3,9599 Ha; 281 bois; cube moyen : 275 dm³; circ moyenne : 62 cm; 77 m³ grumes
 Comp/Pa : 5/25

Lieu(x) - dit(s)

G.B.S. BONNIERS

Estimation : _____ Mise à prix : _____ Adjudicataire : _____
 Offre : _____ Approbation : _____ Permis d'exploiter : _____

LOT 4		EPICEA							
Espèce		AMELIORATION							
Coupe		NORMAL							
Qualité		NORMAL							
Type		NORMAL							
Circ.	Diam.	Nombre	Volume	Nombre	Volume	Nombre	Volume	Nombre	Volume
35	11,0	15	1,035 m³	-	-	-	-	-	-
45	14,5	37		-	-	-	-	-	-
55	17,5	76	19 m³	-	-	-	-	-	-
65	20,5	83	24 m³	-	-	-	-	-	-
75	24,0	37		-	-	-	-	-	-
85	27,0	17	22 m³	-	-	-	-	-	-
95	30,0	13		-	-	-	-	-	-
105	33,5	2		-	-	-	-	-	-
115	36,5	-	9,936 m³	-	-	-	-	-	-
125	40,0	1	1,096 m³	-	-	-	-	-	-
Totaux Gr.		281	77 m³	-	-	-	-	-	-
Houp./tail.			-	-	-	-	-	-	-

711/2025/1242/1/4 Tri 014

Remarques éventuelles pour le lot 4

Mesurage au ruban à 1m50 de hauteur.

Cubage par hauteur de recoupe et décroissance.

Exploitation via les cloisonnements existants suivant indications du Service forestier.

Parcelles situées dans le site Natura 2000 n° BE35039 - "Vallée de la Houille en aval de Gedinne".

SERVICE PUBLIC DE WALLONIE
SPW AGRICULTURE, RESSOURCES NATURELLES ET ENVIRONNEMENT

DEPARTEMENT DE LA NATURE ET DES FORETS
DIRECTION DE DINANT

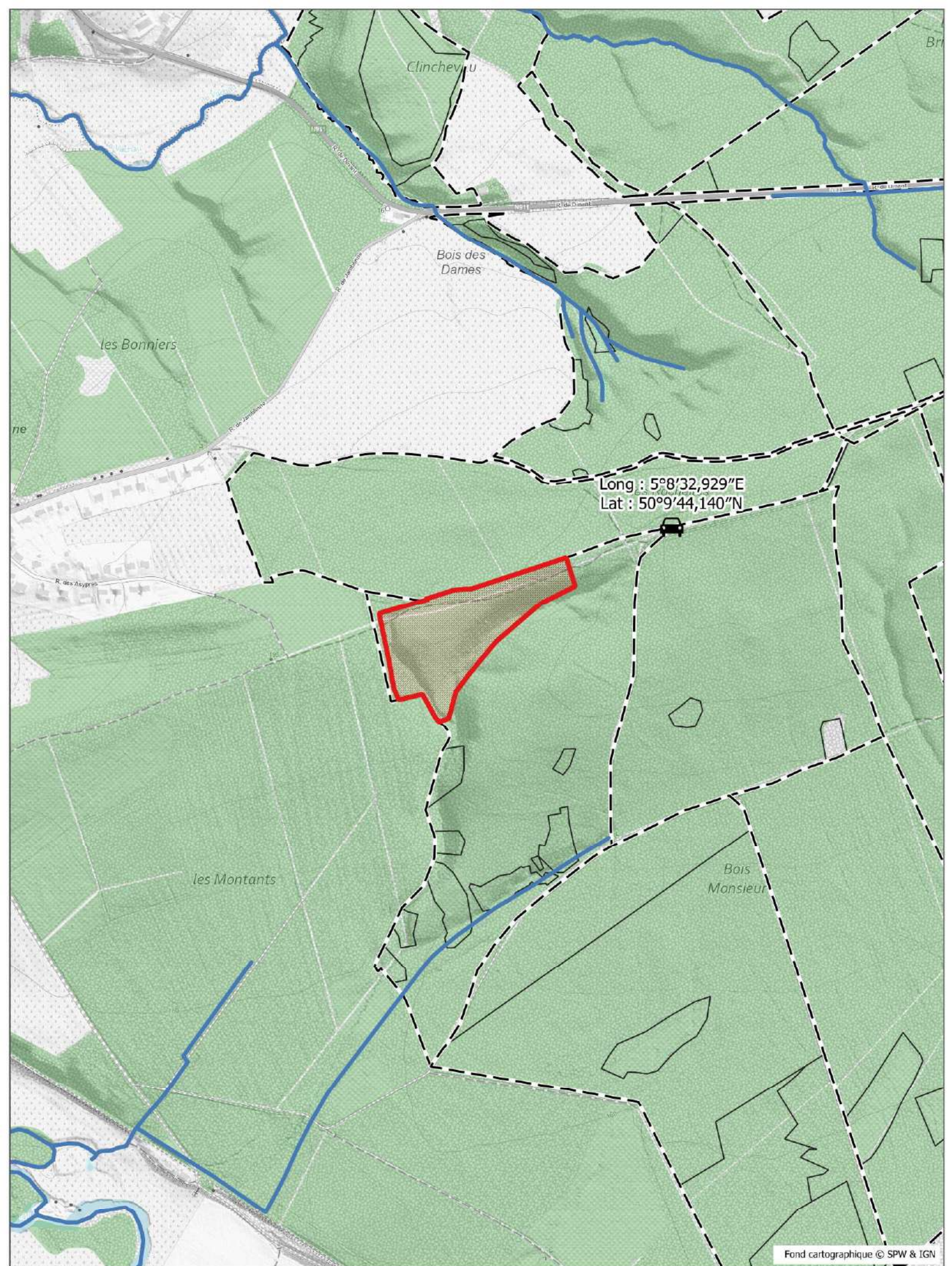

**Lots des forêts domaniales du cantonnement de
Rochefort**



Fond cartographique © SPW & IGN



Lot 11

 Lot  Cours d'eau  Bois

(713/2025/1238/1/11)

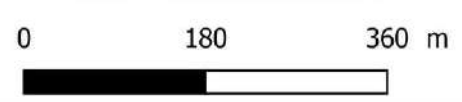

LOT 11

Cantonnement ROCHEFORT
 Certifié PEFC 100%
 N° de sous-certificat : B-292784-53



Propriété FORÊTS DOMANIALES DU
 CANTONNEMENT DE ROCHEFORT

INFORMATIONS : LEBRUN Daniel, , 0498/48.92.34

5,0824 Ha; 67 bois; cube moyen : 2925 dm³; circ moyenne : 163 cm; 196 m3 grumes

Comp/Pa : 39/22

Lieu(x) - dit(s)

BESTIN

Estimation : _____	Mise à prix : _____	Adjudicataire : _____
Offre : _____	Approbation : _____	Permis d'exploiter : _____

LOT 11		DOUGLAS DEFINITIVE NORMAL NORMAL		DOUGLAS DEFINITIVE BORDURE NORMAL					
Circ.	Diam.	Nombre	Volume	Nombre	Volume	Nombre	Volume	Nombre	Volume
115	36,5	2	2,256 m ³	-	-	-	-	-	-
125	40,0	5		-		-		-	
135	43,0	4		-		-		-	
145	46,0	11	35 m ³	-	-	-	-	-	-
155	49,5	15		-		-		-	
165	52,5	9		-		-		-	
175	55,5	6	81 m ³	-	-	-	-	-	-
185	59,0	3		-		-		-	
195	62,0	5	34 m ³	-	-	-	-	-	-
205	65,0	3		-		-		-	
215	68,5	1		1		-		-	
225	71,5	-		-		-		-	
235	75,0	1		-		-		-	
245	78,0	-	29 m ³	-	5,817 m ³	-	-	-	-
255	81,0	1	8,857 m ³	-	-	-	-	-	-
Totaux Gr.		66	190 m ³	1	5,817 m ³	-	-	-	-
Houp./tail.			-		-		-		-

713/2025/1238/1/11 Tri 008

Remarques éventuelles pour le lot 11

Mesures prises à 1,50 m au compas.

Cubage par défilement et hauteur moyenne par catégorie à la recoupe marchande.

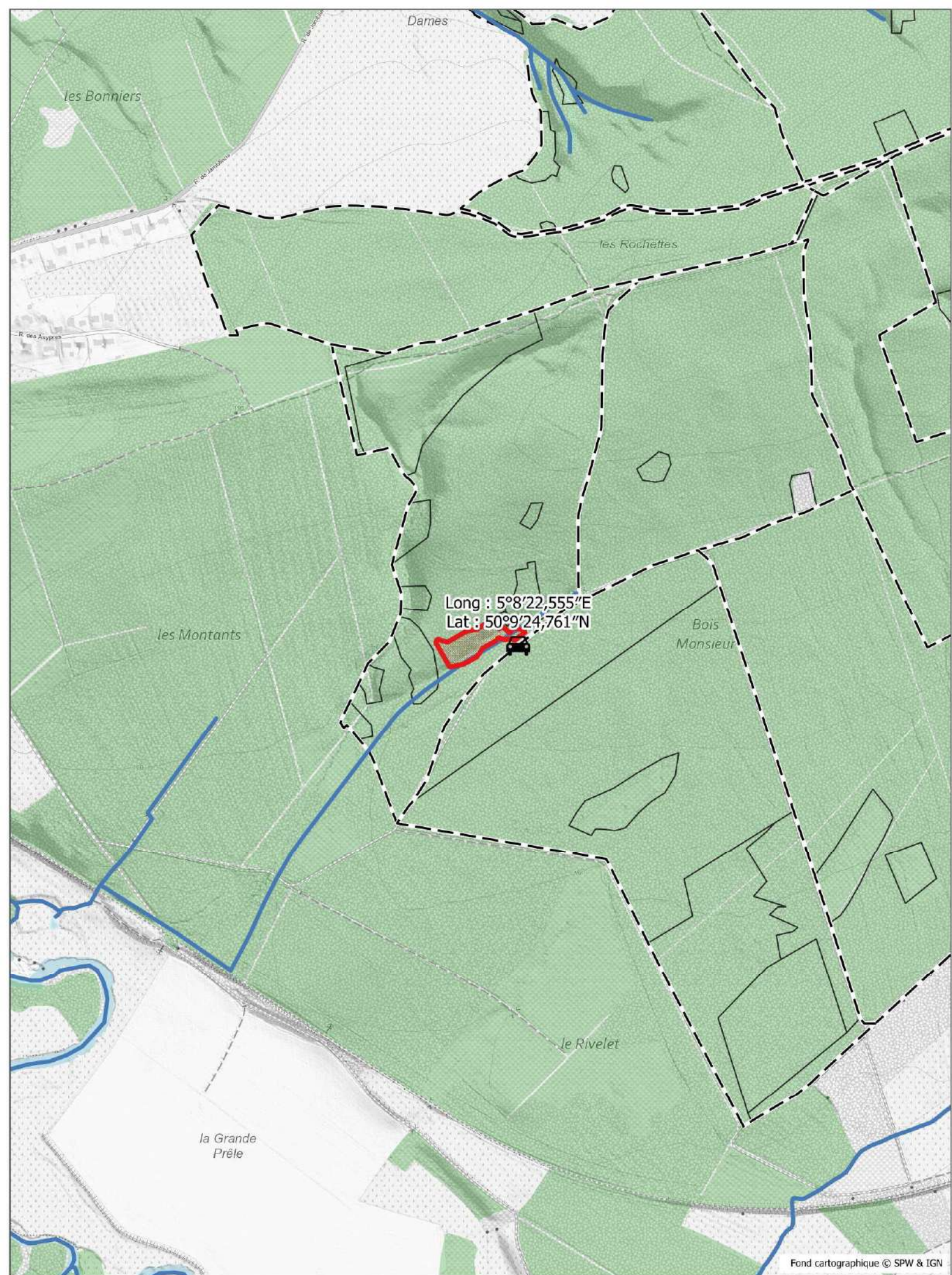

Site Natura 2000 n° BE35025 - "La Famenne entre Eprave et Havrenne".



Fond cartographique © SPW & IGN



Lot 12

 Lot  Cours d'eau  Bois

(713/2025/1238/1/12)

0 180 360 m



LOT 12

Cantonnement ROCHEFORT
 Certifié PEFC 100%
 N° de sous-certificat : B-292784-53



Propriété FORÊTS DOMANIALES DU
 CANTONNEMENT DE ROCHEFORT

INFORMATIONS : LEBRUN Daniel, , 0498/48.92.34

22,1353 Ha; 62 bois; cube moyen : 1734 dm³; circ moyenne : 132 cm; 107 m3 grumes

Comp/Pa : 39/21, 40/1

Lieu(x) - dit(s)

BESTIN

Estimation : _____ Mise à prix : _____ Adjudicataire : _____
 Offre : _____ Approbation : _____ Permis d'exploiter : _____

LOT 12		EPICEA DEFINITIVE NORMAL NORMAL		EPICEA DEFINITIVE SCOLYTE SEC RX NORMAL		EPICEA SECURITE SCOLYTE SEC RX NORMAL		PIN SYLVESTRE DEFINITIVE SEC NORMAL	
Circ.	Diam.	Nombre	Volume	Nombre	Volume	Nombre	Volume	Nombre	Volume
85	27,0	-	-	1	0,629 m ³	-	-	-	-
95	30,0	2		2		-		-	
105	33,5	4		1		1		-	
115	36,5	6	13 m ³	2	4,855 m ³	1	2,132 m ³	1	0,867 m ³
125	40,0	7		1		-		-	
135	43,0	8		2		-		-	
145	46,0	12	49 m ³	-	5,000 m ³	-	-	1	1,655 m ³
155	49,5	4		-		-		1	
165	52,5	-		1		-		-	
175	55,5	1	13 m ³	-	2,889 m ³	-	-	-	1,978 m ³
Totaux Gr.		44	75 m ³	10	13 m ³	2	2,132 m ³	3	4,500 m ³
Houp./tail.			-		-		-		-

713/2025/1238/1/12 Tri 008

LOT 12		PIN SYLVESTRE SECURITE SEC NORMAL							
Circ.	Diam.	Nombre	Volume	Nombre	Volume	Nombre	Volume	Nombre	Volume
185	59,0	1		-		-		-	
195	62,0	-	3,116 m ³	-	-	-	-	-	-
205	65,0	-		-		-		-	
215	68,5	2	9,026 m ³	-	-	-	-	-	-
Totaux Gr.		3	12 m ³	-	-	-	-	-	-
Houp./tail.			-		-		-		-

713/2025/1238/1/12 Tri 008

Remarques éventuelles pour le lot 12

Mesures prises à 1,50 m au compas.

Cubage par défilement et hauteur moyenne par catégorie à la recoupe marchande.

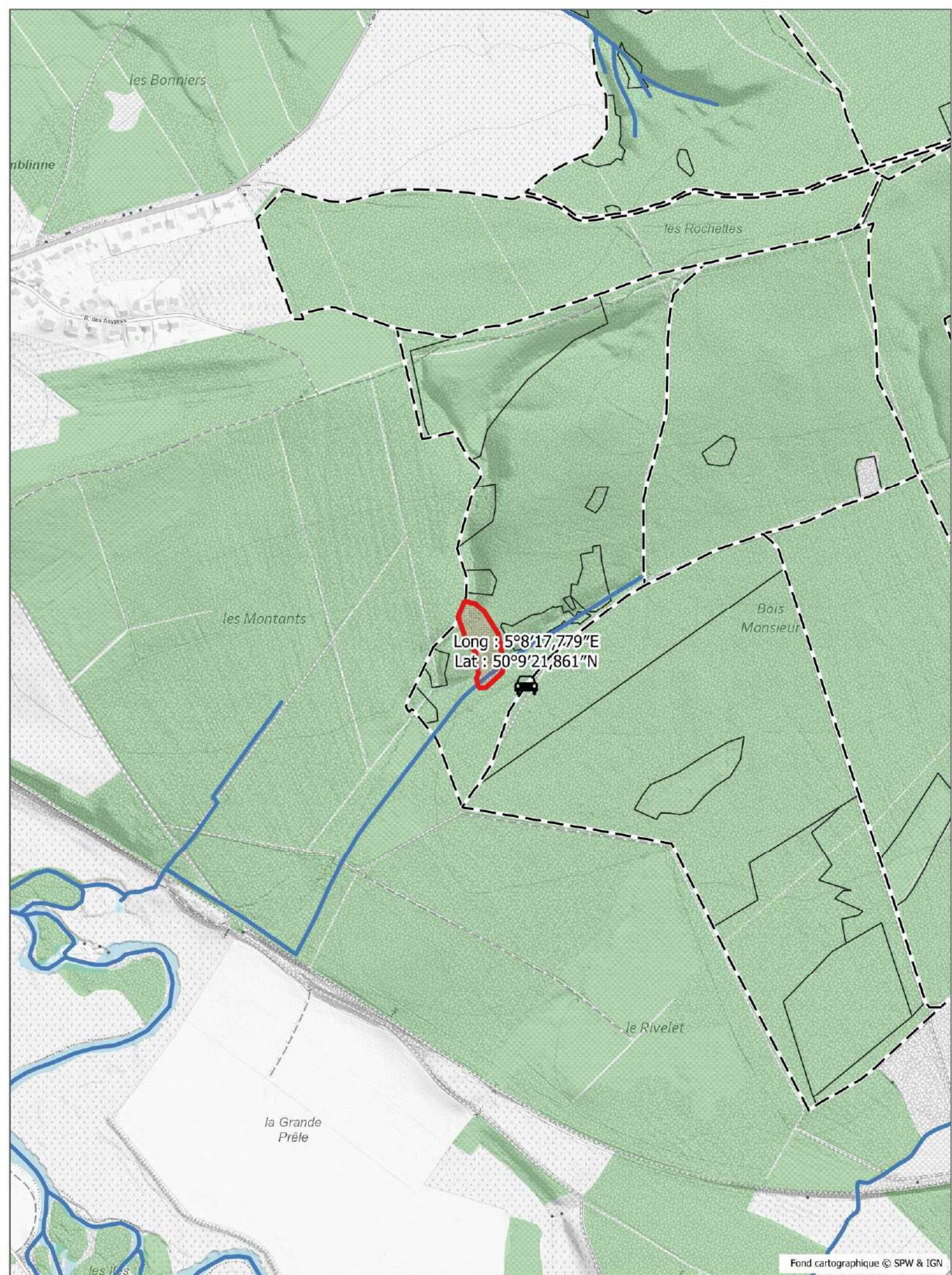

Site Natura 2000 n° BE35025 - "La Famenne entre Eprave et Havrenne".



Fond cartographique © SPW & IGN



Lot 13

 Lot  Cours d'eau  Bois

(713/2025/1238/1/13)

0 180 360 m



LOT 13

Cantonnement ROCHEFORT
 Certifié PEFC 100%
 N° de sous-certificat : B-292784-53



Propriété FORÊTS DOMANIALES DU
 CANTONNEMENT DE ROCHEFORT

INFORMATIONS : LEBRUN Daniel, , 0498/48.92.34

5,0824 Ha; 112 bois; cube moyen : 2574 dm³; circ moyenne : 157 cm; 288 m3 grumes
 Comp/Pa : 39/22

Lieu(x) - dit(s)

BESTIN

Estimation : _____ Mise à prix : _____ Adjudicataire : _____
 Offre : _____ Approbation : _____ Permis d'exploiter : _____

LOT 13		DOUGLAS DEFINITIVE NORMAL NORMAL		DOUGLAS DEFINITIVE BORDURE NORMAL		DOUGLAS DEFINITIVE SEC NORMAL			
Circ.	Diam.	Nombre	Volume	Nombre	Volume	Nombre	Volume	Nombre	Volume
105	33,5	-		-		1		-	
115	36,5	3	3,384 m ³	-	-	-	0,975 m ³	-	-
125	40,0	7		-		1		-	
135	43,0	5		1		3		-	
145	46,0	18	54 m ³	2	5,616 m ³	-	6,686 m ³	-	-
155	49,5	20		1		-		-	
165	52,5	19		-		3		-	
175	55,5	17	159 m ³	1	5,775 m ³	1	12 m ³	-	-
185	59,0	3		2		-		-	
195	62,0	2	21 m ³	-	7,810 m ³	-	-	-	-
205	65,0	1		-		-		-	
215	68,5	-		-		-		-	
225	71,5	-		-		-		-	
235	75,0	1	12 m ³	-	-	-	-	-	-
Totaux Gr.		96	249 m ³	7	19 m ³	9	20 m ³	-	-
Houp./tail.			-		-		-		-

713/2025/1238/1/13 Tri 008

Remarques éventuelles pour le lot 13

Mesures prises à 1,50 m au compas.

Cubage par défilement et hauteur moyenne par catégorie à la recoupe marchande.

Site Natura 2000 n° BE35025 - "La Famenne entre Eprave et Havrenne".

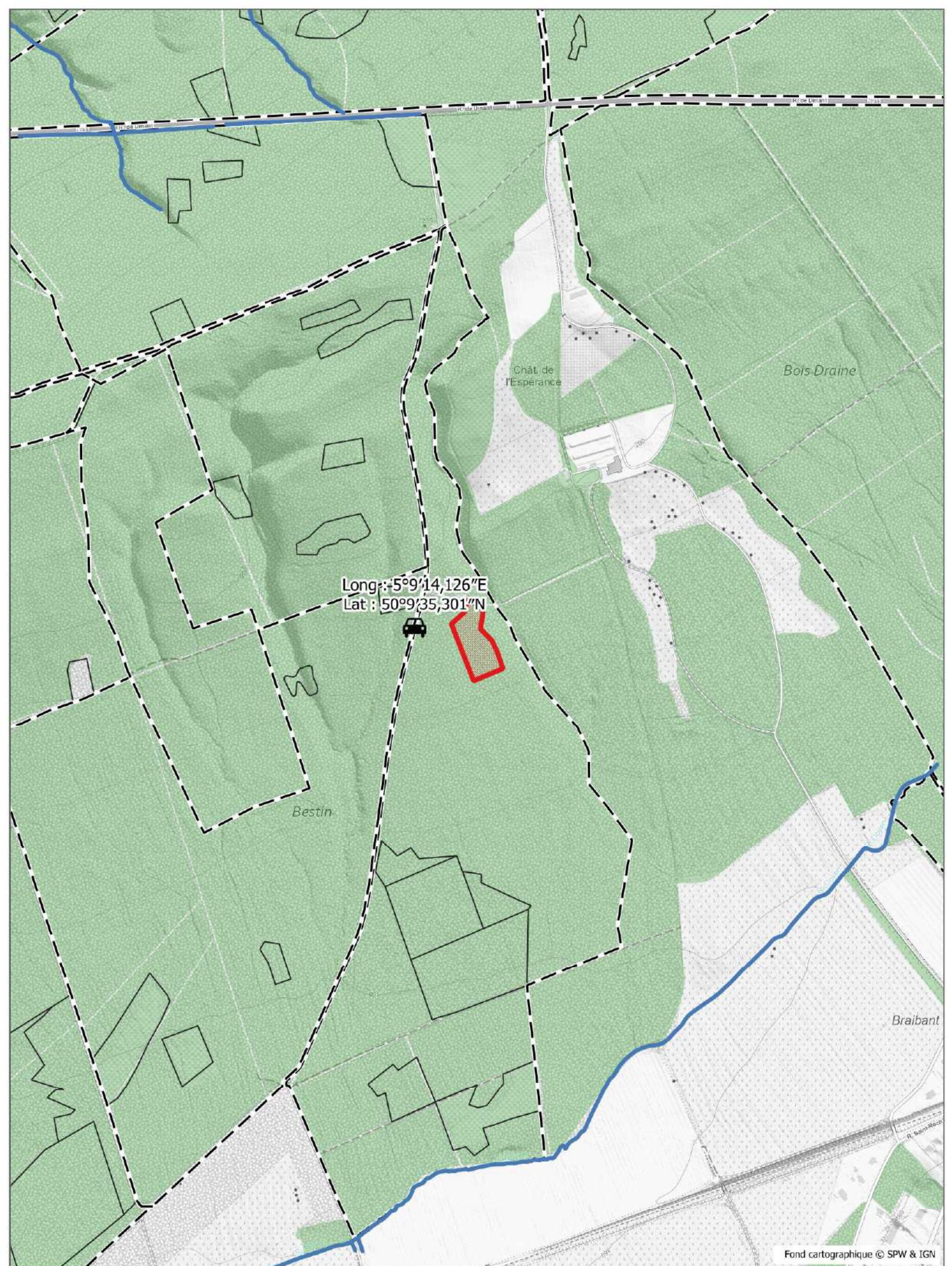

Long.: 5°9'14,126"E
Lat.: 50°9'35,301"N

Bois Draine



Bestin

Braibant

Fond cartographique © SPW & IGN



Lot 14

 Lot  Cours d'eau  Bois

(713/2025/1238/1/14)

0 180 360 m



LOT 14

Cantonnement ROCHEFORT
 Certifié PEFC 100%
 N° de sous-certificat : B-292784-53



Propriété FORETS DOMANIALES DU
 CANTONNEMENT DE ROCHEFORT

INFORMATIONS : LEBRUN Daniel, , 0498/48.92.34

0,5741 Ha; 42 bois; cube moyen : 2392 dm³; circ moyenne : 151 cm; 100 m3 grumes

Comp/Pa : 36/21

Lieu(x) - dit(s)

BESTIN

Estimation : _____ Mise à prix : _____ Adjudicataire : _____
 Offre : _____ Approbation : _____ Permis d'exploiter : _____

LOT 14		DOUGLAS							
Espèce		DEFINITIVE							
Coupe		NORMAL							
Qualité		NORMAL							
Type		NORMAL							
Circ.	Diam.	Nombre	Volume	Nombre	Volume	Nombre	Volume	Nombre	Volume
115	36,5	1	1,157 m ³	-	-	-	-	-	-
125	40,0	4		-		-		-	
135	43,0	7		-		-		-	
145	46,0	6	31 m ³	-	-	-	-	-	-
155	49,5	11		-		-		-	
165	52,5	7		-		-		-	
175	55,5	5	65 m ³	-	-	-	-	-	-
185	59,0	1	3,998 m ³	-	-	-	-	-	-
Totaux Gr.		42	101 m ³	-	-	-	-	-	-
Houp./tail.			-		-		-		-

713/2025/1238/1/14 Tri 008

Remarques éventuelles pour le lot 14

Mesures prises à 1,50 m au compas.

Cubage par défilement et hauteur moyenne par catégorie à la recoupe marchande.

Site Natura 2000 n° BE35025 - "La Famenne entre Eprave et Havrenne".

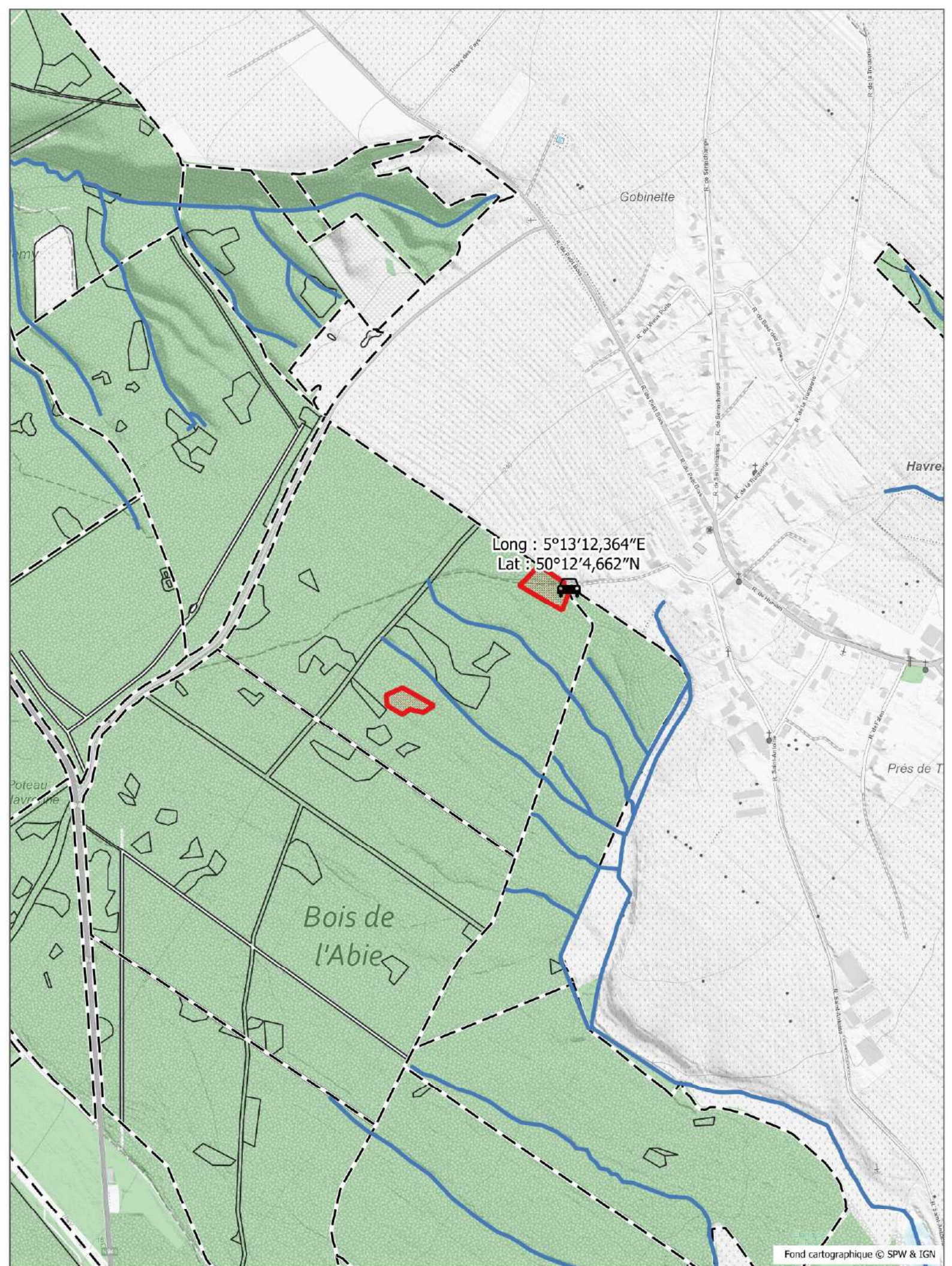

Long : 5°13'12,364"E
Lat : 50°12'4,662"N

Bois de
l'Abie

Gobinette



Havre

Près de T

Fond cartographique © SPW & IGN



Lot 15

 Lot  Cours d'eau  Bois
(713/2025/1238/1/15)

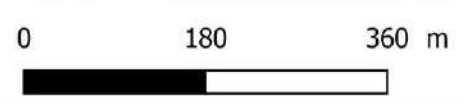

LOT 15

Cantonnement ROCHEFORT
 Certifié PEFC 100%
 N° de sous-certificat : B-292784-53



Propriété FORÊTS DOMANIALES DU
 CANTONNEMENT DE ROCHEFORT

INFORMATIONS : BLANPAIN Thierry, 084/22.05.80, 0477/78.13.52

0,5418 Ha; 36 bois; cube moyen : 1348 dm³; circ moyenne : 119 cm; 49 m3 grumes

Comp/Pa : 18/22, 18/23

Lieu(x) - dit(s)

ST REMY - cpe 6

Estimation : _____ Mise à prix : _____ Adjudicataire : _____
 Offre : _____ Approbation : _____ Permis d'exploiter : _____

LOT 15		DOUGLAS AMELIORATION		DOUGLAS AMELIORATION					
Espèce		NORMAL		SEC					
Coupe		NORMAL		NORMAL					
Qualité		NORMAL		NORMAL					
Type		NORMAL		NORMAL					
Circ.	Diam.	Nombre	Volume	Nombre	Volume	Nombre	Volume	Nombre	Volume
75	24,0	-		1		-		-	
85	27,0	1	0,589 m ³	-	0,453 m ³	-	-	-	-
95	30,0	4		5		-		-	
105	33,5	2		1		-		-	
115	36,5	4	10 m ³	3	8,268 m ³	-	-	-	-
125	40,0	4		1		-		-	
135	43,0	-		1		-		-	
145	46,0	1	7,815 m ³	2	6,798 m ³	-	-	-	-
155	49,5	1		2		-		-	
165	52,5	1		1		-		-	
175	55,5	1	7,467 m ³	-	7,075 m ³	-	-	-	-
Totaux Gr.		19	26 m ³	17	23 m ³	-	-	-	-
Houp./tail.			-		-		-		-

713/2025/1238/1/15 Tri 003

Remarques éventuelles pour le lot 15

Mesures prises à 1,50 m au ruban.

Cubage par décroissance et hauteur moyenne par catégorie à la recoupe marchande.

Site Natura 2000 n° BE35025 - "La Famenne entre Eprave et Havrenne".

SERVICE PUBLIC DE WALLONIE
SPW AGRICULTURE, RESSOURCES NATURELLES ET ENVIRONNEMENT

DEPARTEMENT DE LA NATURE ET DES FORETS
DIRECTION DE DINANT

Lots des forêts domaniales du cantonnement de Dinant

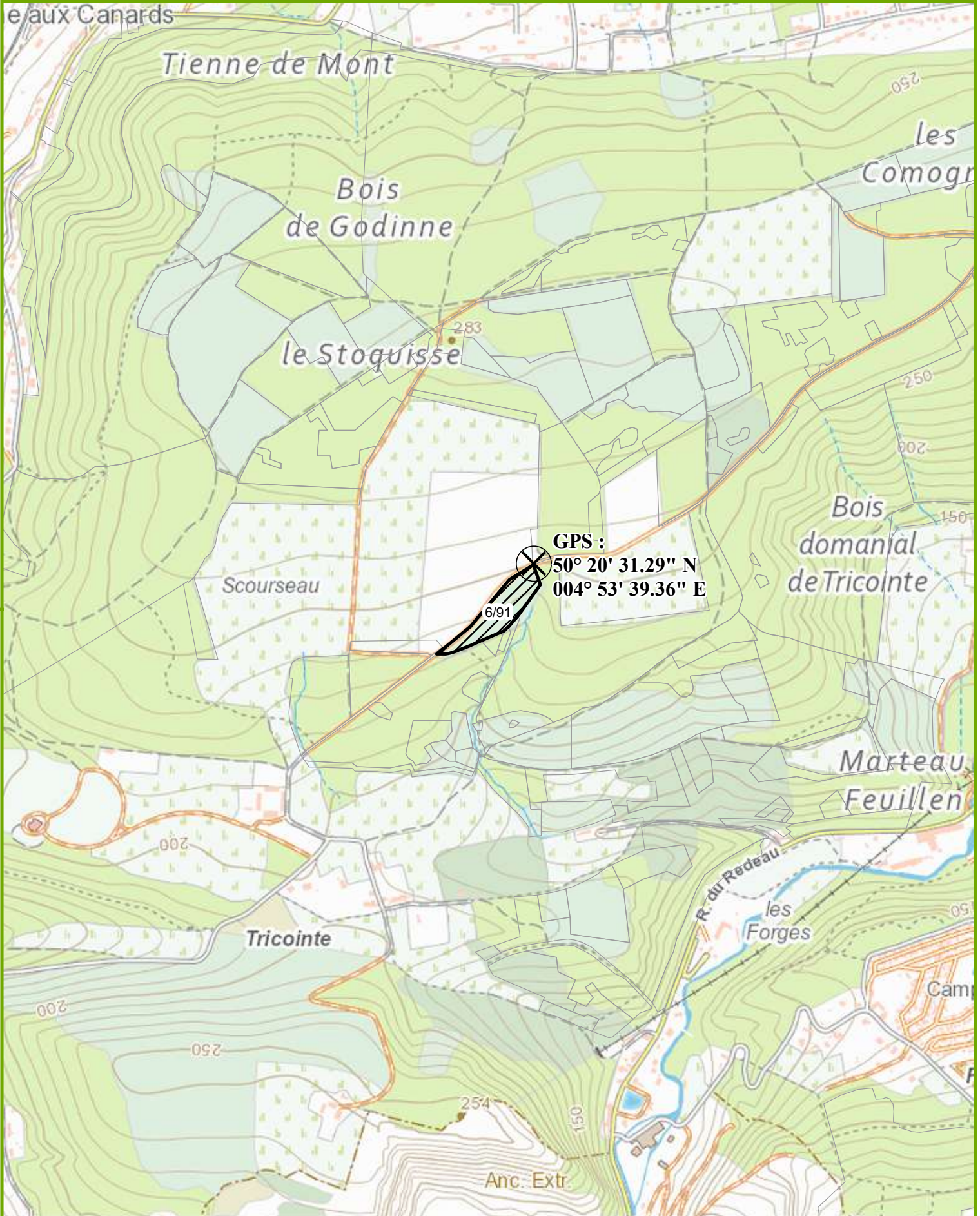

LOT 21

Cantonnement DINANT
Certifié PEFC 100%
N° de sous-certificat : B-292784-53



Propriété FORETS DOMANIALES DU
CANTONNEMENT DE DINANT

INFORMATIONS : SNOECK Benjamin, 0475/50.10.70,
1,1295 Ha; 59 bois; cube moyen : 1575 dm³; circ moyenne : 129 cm; 93 m3 grumes
Comp/Pa : 6/91

Lieu(x) - dit(s)

ANWAY

Estimation : _____ Mise à prix : _____ Adjudicataire : _____
Offre : _____ Approbation : _____ Permis d'exploiter : _____

LOT 21		DOUGLAS		DOUGLAS		THUYA GEANT		THUYA GEANT	
Espèce		AMELIORATION		AMELIORATION		AMELIORATION		AMELIORATION	
Coupe		NORMAL		BORDURE		NORMAL		BORDURE	
Qualité		NORMAL		NORMAL		NORMAL		NORMAL	
Type		NORMAL		NORMAL		NORMAL		NORMAL	
Circ.	Diam.	Nombre	Volume	Nombre	Volume	Nombre	Volume	Nombre	Volume
75	24,0	-	-	-	-	1	-	-	-
85	27,0	-	-	-	-	1	1,082 m ³	-	-
95	30,0	-	-	-	-	-	-	-	-
105	33,5	1	-	-	-	2	-	-	-
115	36,5	-	1,309 m ³	-	-	4	6,152 m ³	-	-
125	40,0	-	-	-	-	5	-	-	-
135	43,0	-	-	-	-	2	-	1	-
145	46,0	-	-	-	-	8	26 m ³	-	1,624 m ³
155	49,5	-	-	2	-	3	-	-	-
165	52,5	-	-	-	-	3	-	-	-
175	55,5	-	-	-	4,738 m ³	1	16 m ³	-	-
185	59,0	-	-	-	-	1	-	-	-
195	62,0	-	-	-	-	1	6,812 m ³	-	-
Totaux Gr.		1	1,309 m ³	2	4,738 m ³	32	56 m ³	1	1,624 m ³
Houp./tail.			-		-		-		-

712/2025/1712/1/21 Tri 002

LOT 21		THUYA GEANT		TSUGA		TSUGA			
Espèce		AMELIORATION		AMELIORATION		AMELIORATION			
Coupe		SEC		NORMAL		SEC			
Qualité		NORMAL		NORMAL		NORMAL			
Type		NORMAL		NORMAL		NORMAL			
Circ.	Diam.	Nombre	Volume	Nombre	Volume	Nombre	Volume	Nombre	Volume
95	30,0	-	-	-	-	1	-	-	-
105	33,5	1	-	1	-	5	-	-	-
115	36,5	-	0,992 m ³	3	4,512 m ³	4	10 m ³	-	-
125	40,0	-	-	3	-	1	-	-	-
135	43,0	-	-	1	-	2	-	-	-
145	46,0	-	-	1	8,261 m ³	-	5,100 m ³	-	-
Totaux Gr.		1	0,992 m ³	9	13 m ³	13	15 m ³	-	-
Houp./tail.			-		-		-		-

712/2025/1712/1/21 Tri 002

Remarques éventuelles pour le lot 21

Mesure effectuée au compas forestier à 1m50 de hauteur

Cubage par hauteur de recoupe et défilement.

Utiliser les cloisonnements présents. Respecter dans la mesure du possible la régénération naturelle (voir avec le garde forestier).

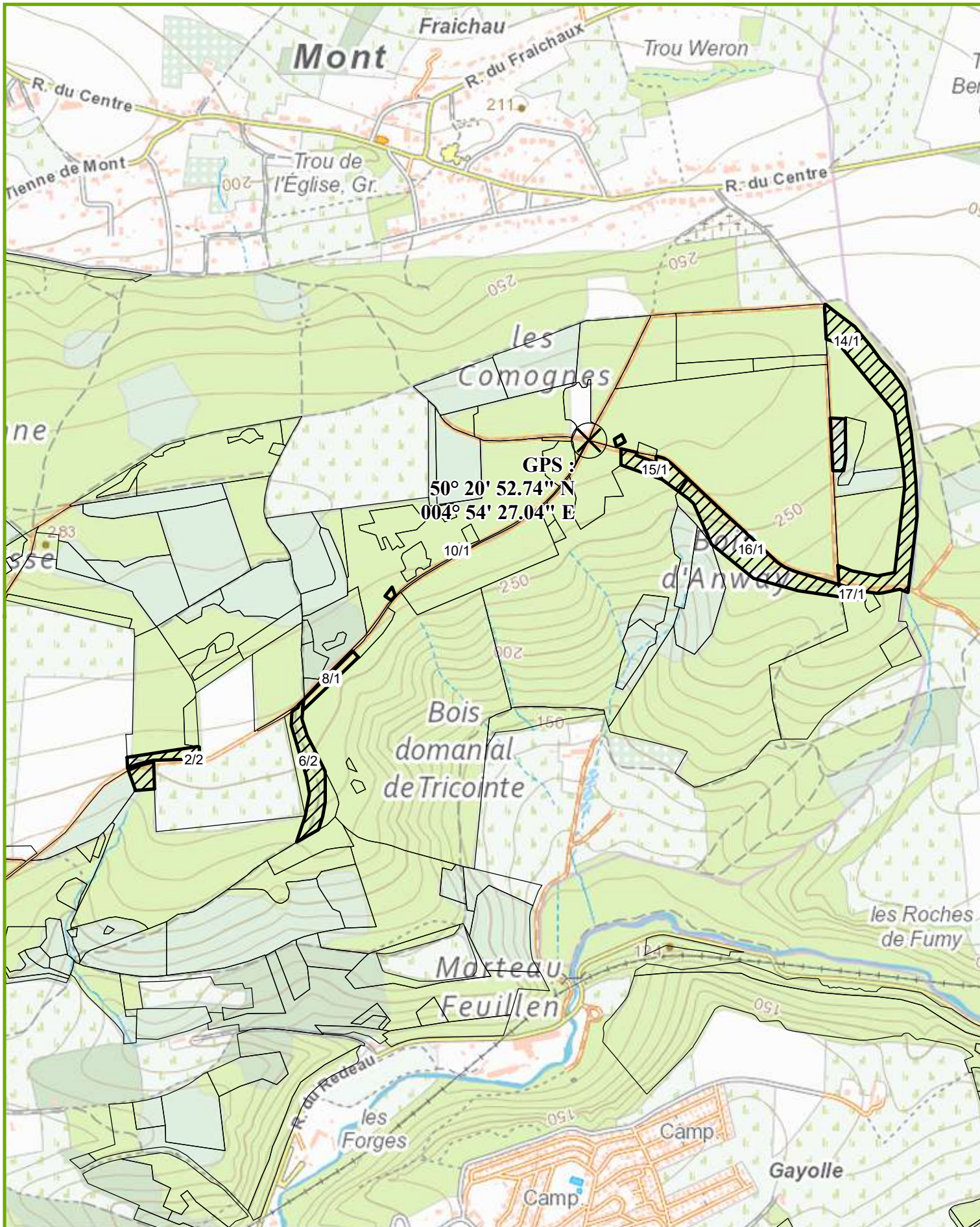

LOT 22

Cantonnement DINANT
 Certifié PEFC 100%
 N° de sous-certificat : B-292784-53



Propriété FORETS DOMANIALES DU
 CANTONNEMENT DE DINANT

INFORMATIONS : SNOECK Benjamin, 0475/50.10.70,

68,7174 Ha; 251 bois; cube moyen : 973 dm³; circ moyenne : 106 cm; 244 m³ grumes; 63 m³ houppiers et 5 m³ houpp./taill.

Comp/Pa : 2/2, 6/2, 8/1, 10/1, 14/1, 15/1, 16/1, 17/1

Lieu(x) - dit(s)

SUR RONCHINNE, SUR VENATE, NORD D'AHINVAUX, OUEST D'AHINVAUX, SCOURSAUX, ANWAY

Estimation : _____ Mise à prix : _____ Adjudicataire : _____
 Offre : _____ Approbation : _____ Permis d'exploiter : _____

LOT 22		CHENE		CHENE		CHENE		CHENE PEDONCULE	
Espèce	Coupe	SANITAIRE		SANITAIRE		SANITAIRE		AMELIORATION	
Qualité	Type	NORMAL		CHAUFFAGE		SEC		NORMAL	
		NORMAL		NORMAL		NORMAL		NORMAL	
Circ.	Diam.	Nombre	Volume	Nombre	Volume	Nombre	Volume	Nombre	Volume
75	24,0	-		2		-		-	
85	27,0	-		-		-		-	
95	30,0	-	-	-	0,950 m ³	-	-	-	-
105	33,5	2		-		1		-	
115	36,5	-	1,371 m ³	-	-	1	1,447 m ³	-	-
125	40,0	-		-		1		-	
135	43,0	-		-		-		-	
145	46,0	1	0,932 m ³	-	-	-	0,964 m ³	-	-
155	49,5	-		-		-		-	
165	52,5	-		-		2		-	
175	55,5	-	-	-	-	-	3,354 m ³	-	-
185	59,0	-		-		-		-	
195	62,0	-	-	-	-	-	-	1	1,710 m ³
205	65,0	-		-		-		-	
215	68,5	-	-	-	-	1	3,539 m ³	-	-
Totaux Gr.		3	2,303 m ³	2	0,950 m ³	6	9,304 m ³	1	1,710 m ³
Houpp./tail.			1 m ³		-		6 m ³		1 m ³

712/2025/1712/1/22 Tri 002

LOT 22

Cantonnement DINANT
 Certifié PEFC 100%
 N° de sous-certificat : B-292784-53



Propriété FORETS DOMANIALES DU
 CANTONNEMENT DE DINANT

LOT 22		FRENE AMELIORATION		FRENE SANITAIRE NORMAL		FRENE SANITAIRE CHAMPIGNON NORMAL		FRENE SANITAIRE CHAUFFAGE NORMAL	
Espèce	Coupe	Nombre	Volume	Nombre	Volume	Nombre	Volume	Nombre	Volume
Qualité	Type								
Circ.	Diam.								
55	17,5	-	-	-	-	1	0,227 m ³	1	0,205 m ³
65	20,5	-	-	-	-	6	1,998 m ³	1	0,286 m ³
75	24,0	-	-	1	-	16	-	1	-
85	27,0	-	-	1	-	11	-	2	-
95	30,0	-	-	-	0,851 m ³	9	21 m ³	2	2,665 m ³
105	33,5	-	-	4	-	14	-	2	-
115	36,5	-	-	4	5,618 m ³	10	24 m ³	-	1,676 m ³
125	40,0	-	-	4	-	4	-	1	-
135	43,0	-	-	6	-	13	-	1	-
145	46,0	-	-	7	20 m ³	3	32 m ³	1	4,792 m ³
155	49,5	-	-	3	-	2	-	1	-
165	52,5	-	-	2	-	3	-	-	-
175	55,5	1	1,528 m ³	1	10 m ³	-	12 m ³	-	1,752 m ³
185	59,0	-	-	-	-	1	-	-	-
195	62,0	-	-	-	-	-	3,221 m ³	-	-
205	65,0	-	-	-	-	1	-	-	-
215	68,5	-	-	-	-	-	-	-	-
225	71,5	-	-	1	3,426 m ³	-	4,240 m ³	-	-
Totaux Gr.		1	1,528 m ³	34	40 m ³	94	99 m ³	13	11 m ³
Houp./tail.			1 m ³		17 m ³		22 m ³		3 m ³

712/2025/1712/1/22 Tri 002

LOT 22		FRENE SANITAIRE DECLASSE NORMAL		FRENE SANITAIRE DERACINE NORMAL		FRENE SANITAIRE SEC NORMAL		FEUILLUS DIVERS SANITAIRE NORMAL	
Espèce	Coupe	Nombre	Volume	Nombre	Volume	Nombre	Volume	Nombre	Volume
Qualité	Type								
Circ.	Diam.								
55	17,5	-	-	1	0,205 m ³	6	1,362 m ³	1	0,195 m ³
65	20,5	1	0,333 m ³	-	-	9	2,997 m ³	1	0,272 m ³
75	24,0	3	-	1	-	9	-	1	-
85	27,0	8	-	1	-	7	-	-	-
95	30,0	6	11 m ³	-	0,904 m ³	8	14 m ³	-	0,379 m ³
105	33,5	2	-	1	-	3	-	-	-
115	36,5	2	4,028 m ³	-	0,838 m ³	7	10 m ³	-	-
125	40,0	-	-	2	-	2	-	-	-
135	43,0	1	-	-	-	2	-	-	-
145	46,0	-	1,553 m ³	-	2,564 m ³	-	5,490 m ³	-	-
155	49,5	1	-	-	-	-	-	-	-
165	52,5	1	-	-	-	3	-	-	-
175	55,5	-	4,683 m ³	-	-	-	7,752 m ³	-	-
185	59,0	-	-	-	-	1	3,221 m ³	-	-
Totaux Gr.		25	22 m ³	6	4,511 m ³	57	45 m ³	3	0,846 m ³
Houp./tail.			3 m ³		1 m ³		8 m ³		-

712/2025/1712/1/22 Tri 002

LOT 22

Cantonnement DINANT
 Certifié PEFC 100%
 N° de sous-certificat : B-292784-53



Propriété FORETS DOMANIALES DU
 CANTONNEMENT DE DINANT

LOT 22		FEUILLUS DIVERS		FEUILLUS DIVERS		FEUILLUS DIVERS			
Espèce		SANITAIRE		SANITAIRE		SANITAIRE			
Coupe		CHAUFFAGE		DERACINE		SEC			
Qualité		NORMAL		NORMAL		NORMAL			
Type		NORMAL		NORMAL		NORMAL			
Circ.	Diam.	Nombre	Volume	Nombre	Volume	Nombre	Volume	Nombre	Volume
75	24,0	-		-		1		-	
85	27,0	-		-		1		-	
95	30,0	2	1,458 m³	-	-	-	0,860 m³	-	-
Totaux Gr.		2	1,458 m³	-	-	2	0,860 m³	-	-
Houp./tail.			-		5 m³		-		-

712/2025/1712/1/22 Tri 002

LOT 22		EPICEA							
Espèce		SANITAIRE							
Coupe		SEC							
Qualité		NORMAL							
Type		NORMAL							
Circ.	Diam.	Nombre	Volume	Nombre	Volume	Nombre	Volume	Nombre	Volume
135	43,0	1		-		-		-	
145	46,0	1	3,861 m³	-	-	-	-	-	-
Totaux Gr.		2	3,861 m³	-	-	-	-	-	-
Houp./tail.			-		-		-		-

712/2025/1712/1/22 Tri 002

Remarques éventuelles pour le lot 22

Mesure effectuée au compas forestier à 1m50 de hauteur.

Marquage flaches + couleur rouge. Ne pas rouler dans la source à l'est de la coupe du compartiment 14. Utiliser obligatoirement les cloisonnements existants. Modalités d'exploitation à convenir avec l'agent de triage.

Cubage des frênes par hauteur totale par catégorie. Balivaux et bois marchand. Il revient à l'adjudicataire potentiel de faire la part du cubage qui peut être considéré comme qualité grume marchande.

Cubage des chênes par hauteur de recoupe par catégorie.

SERVICE PUBLIC DE WALLONIE
SPW AGRICULTURE, RESSOURCES NATURELLES ET ENVIRONNEMENT

DEPARTEMENT DE LA NATURE ET DES FORETS
DIRECTION DE DINANT

**Lots des forêts communales du cantonnement de
Dinant**

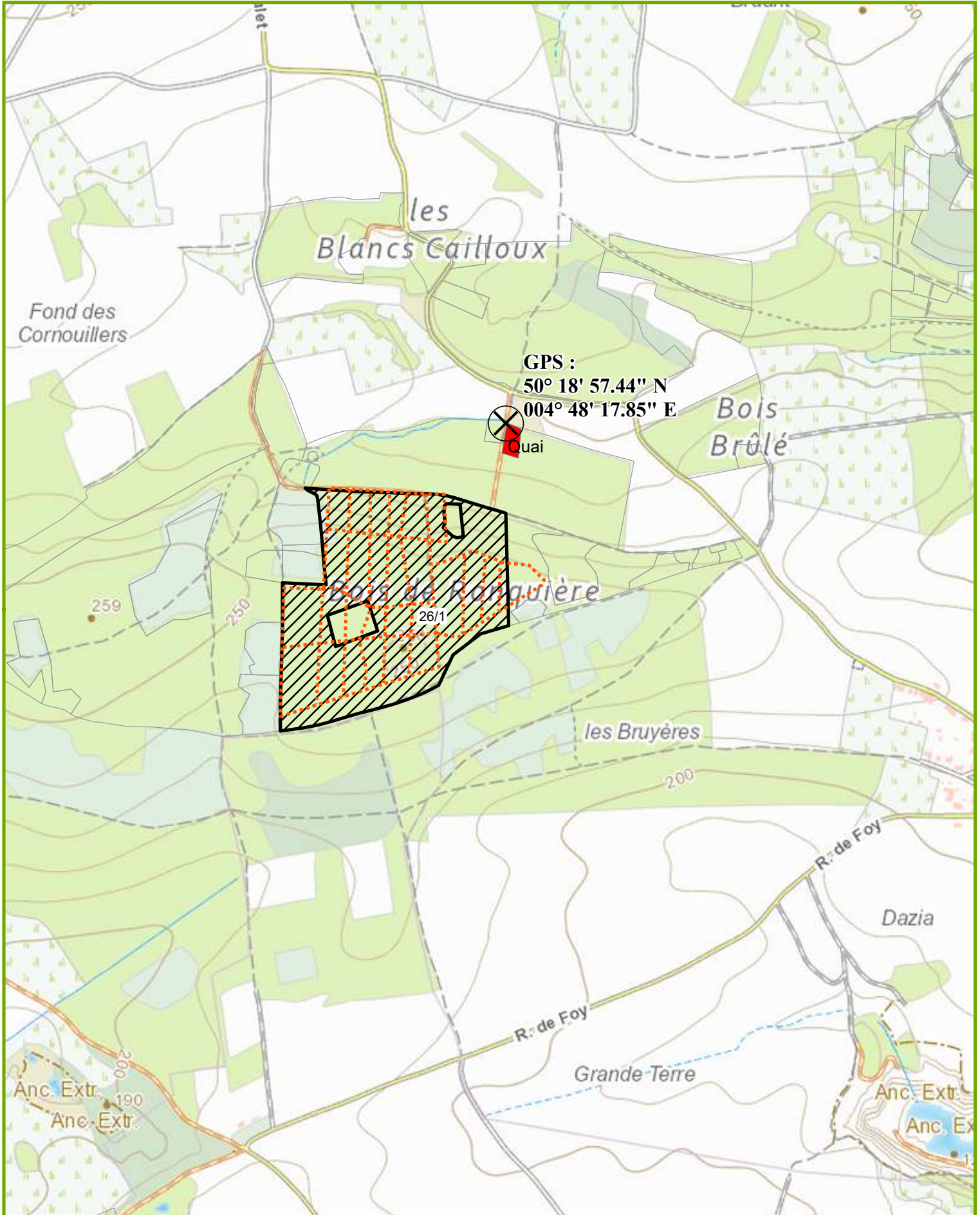

LOT 101

Cantonnement DINANT
 Certifié PEFC 100%
 N° de sous-certificat : B-292784-220



Propriété ANHEE CNE

INFORMATIONS : LEMAIRE Alain, 082/676 890, 0477/781 499

19,2188 Ha; 190 bois; cube moyen : 2153 dm³; circ moyenne : 169 cm; 409 m3 grumes
 Comp/Pa : 26/1

Lieu(x) - dit(s)

RONQUIERE EST

Estimation : _____ Mise à prix : _____ Adjudicataire : _____
 Offre : _____ Approbation : _____ Permis d'exploiter : _____

LOT 101		CHENE AMELIORATION NORMAL NORMAL		CHENE AMELIORATION GELIVE NORMAL		CHENE AMELIORATION SEC NORMAL		HETRE AMELIORATION NORMAL NORMAL	
Circ.	Diam.	Nombre	Volume	Nombre	Volume	Nombre	Volume	Nombre	Volume
105	33,5	7		-		-		-	
115	36,5	8	13 m ³	-	-	-	-	-	-
125	40,0	14		1		1		-	
135	43,0	11		-		-		-	
145	46,0	14	53 m ³	-	1,118 m ³	-	0,964 m ³	1	1,402 m ³
155	49,5	17		1		-		-	
165	52,5	18		1		-		-	
175	55,5	22	115 m ³	6	17 m ³	-	-	2	4,316 m ³
185	59,0	12		4		-		-	
195	62,0	10	58 m ³	2	16 m ³	-	-	-	-
205	65,0	12		1		-		2	
215	68,5	7		-		-		-	
225	71,5	3		2		-		1	
235	75,0	3		-		-		1	
245	78,0	2	88 m ³	-	10 m ³	-	-	1	18 m ³
255	81,0	-		-		-		-	
265	84,5	1		1		-		-	
275	87,5	-	4,476 m ³	-	5,616 m ³	-	-	1	4,387 m ³
Totaux Gr.		161	331 m ³	19	50 m ³	1	0,964 m ³	9	28 m ³
Houp./tail.			-		-		-		-

712/2025/3013/1/101 Tri 001

Remarques éventuelles pour le lot 101

Mesure effectuée au ruban à 1m50 de hauteur.

Cubage par hauteur de recoupe et défilement par catégorie.

Eclaircie.

Exploitation à partir du réseau de cloisonnements.

Houppiers réservés.

Uniquement à abattre, les arbres nouvellement remarqués (2025) par un flash des 2 côtés + 1 point rouge en amont de la coupe.

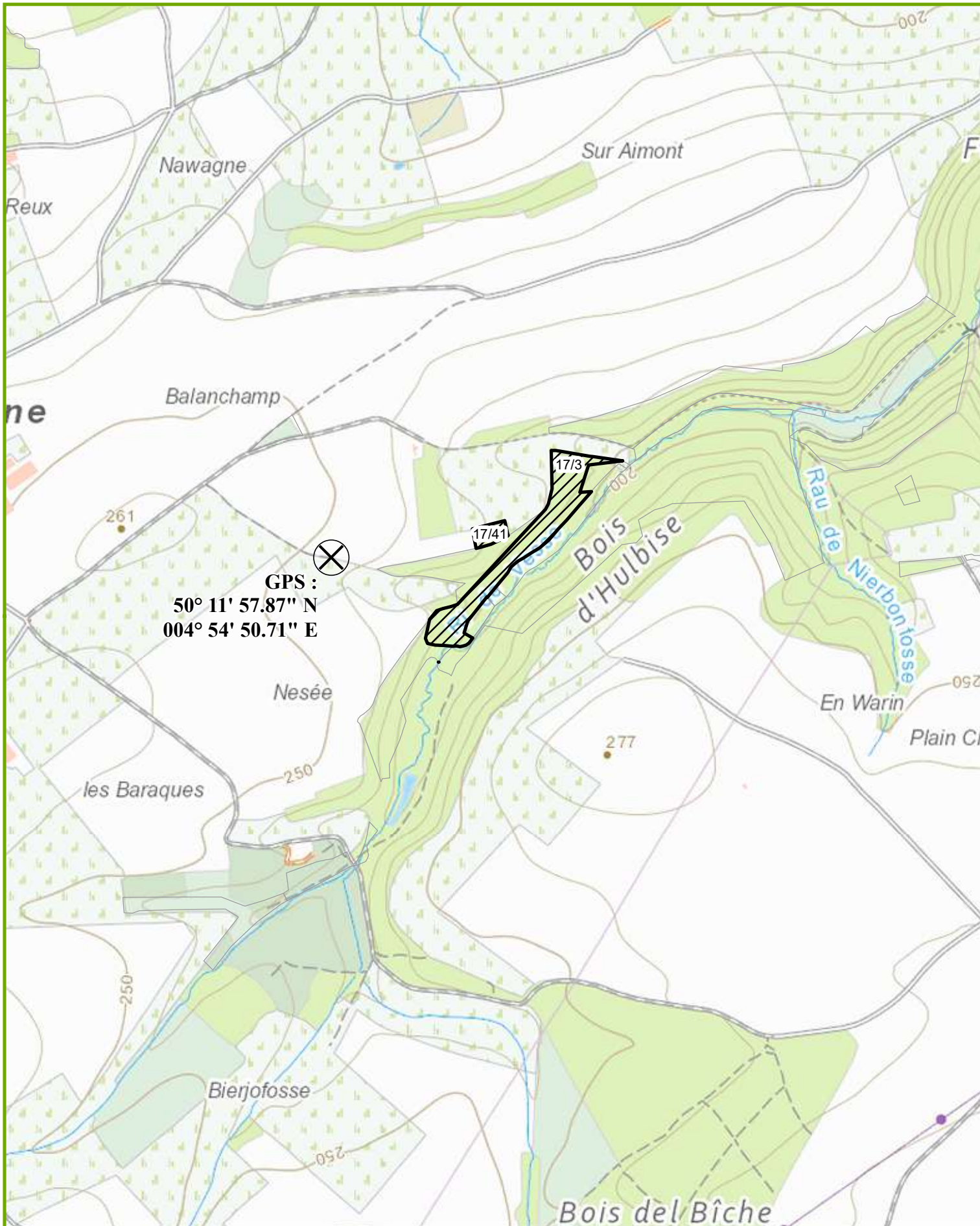

LOT 111

Cantonnement DINANT
 Certifié PEFC 100%
 N° de sous-certificat : B-292784-221



Propriété DINANT CNE

INFORMATIONS : BOONE Robin, 082 67 68 90, 0479 86 55 33

6,2260 Ha; 84 bois; cube moyen : 1722 dm³; circ moyenne : 144 cm; 145 m³ grumes; 28 m³ houppiers
 Comp/Pa : 17/3, 17/41

Lieu(x) - dit(s)

TIENNE GREVY - NESEE

Estimation : _____ Mise à prix : _____ Adjudicataire : _____
 Offre : _____ Approbation : _____ Permis d'exploiter : _____

LOT 111		FRENE AMELIORATION NORMAL NORMAL		FRENE AMELIORATION DERACINE NORMAL		FRENE AMELIORATION SEC NORMAL			
Circ.	Diam.	Nombre	Volume	Nombre	Volume	Nombre	Volume	Nombre	Volume
75	24,0	1		-		-		-	
85	27,0	4		-		-		-	
95	30,0	-	1,648 m ³	-	-	-	-	-	-
105	33,5	-		-		-		-	
115	36,5	4	3,476 m ³	1	1,123 m ³	-	-	-	-
125	40,0	5		2		1		-	
135	43,0	8		1		-		-	
145	46,0	9	33 m ³	1	6,010 m ³	1	3,147 m ³	-	-
155	49,5	10		1		-		-	
165	52,5	5		1		-		-	
175	55,5	-	32 m ³	-	4,508 m ³	-	-	-	-
185	59,0	2	6,232 m ³	-	-	1	2,868 m ³	-	-
Totaux Gr.		48	76 m ³	7	12 m ³	3	6,015 m ³	-	-
Houp./tail.			22 m ³		4 m ³		2 m ³		-

712/2025/3134/1/111 Tri 007

LOT 111		MELEZE DU JAPON AMELIORATION NORMAL NORMAL		MELEZE DU JAPON AMELIORATION SEC NORMAL					
Circ.	Diam.	Nombre	Volume	Nombre	Volume	Nombre	Volume	Nombre	Volume
125	40,0	1		1		-		-	
135	43,0	-		-		-		-	
145	46,0	4	7,696 m ³	6	11 m ³	-	-	-	-
155	49,5	1		3		-		-	
165	52,5	3		3		-		-	
175	55,5	1	12 m ³	1	15 m ³	-	-	-	-
185	59,0	2	5,766 m ³	-	-	-	-	-	-
Totaux Gr.		12	25 m ³	14	26 m ³	-	-	-	-
Houp./tail.			-		-		-		-

712/2025/3134/1/111 Tri 007

Remarques éventuelles pour le lot 111

Mesure effectuée au compas forestier à 1m50 de hauteur.

Les frênes verts et les mélèzes sont cubés par hauteur totale.

Les frênes secs et châblis sont cubés par hauteur recoupe avec défilement.

Site Natura 2000 n° BE35021 - "Vallée de la Lesse en aval de Houyet".

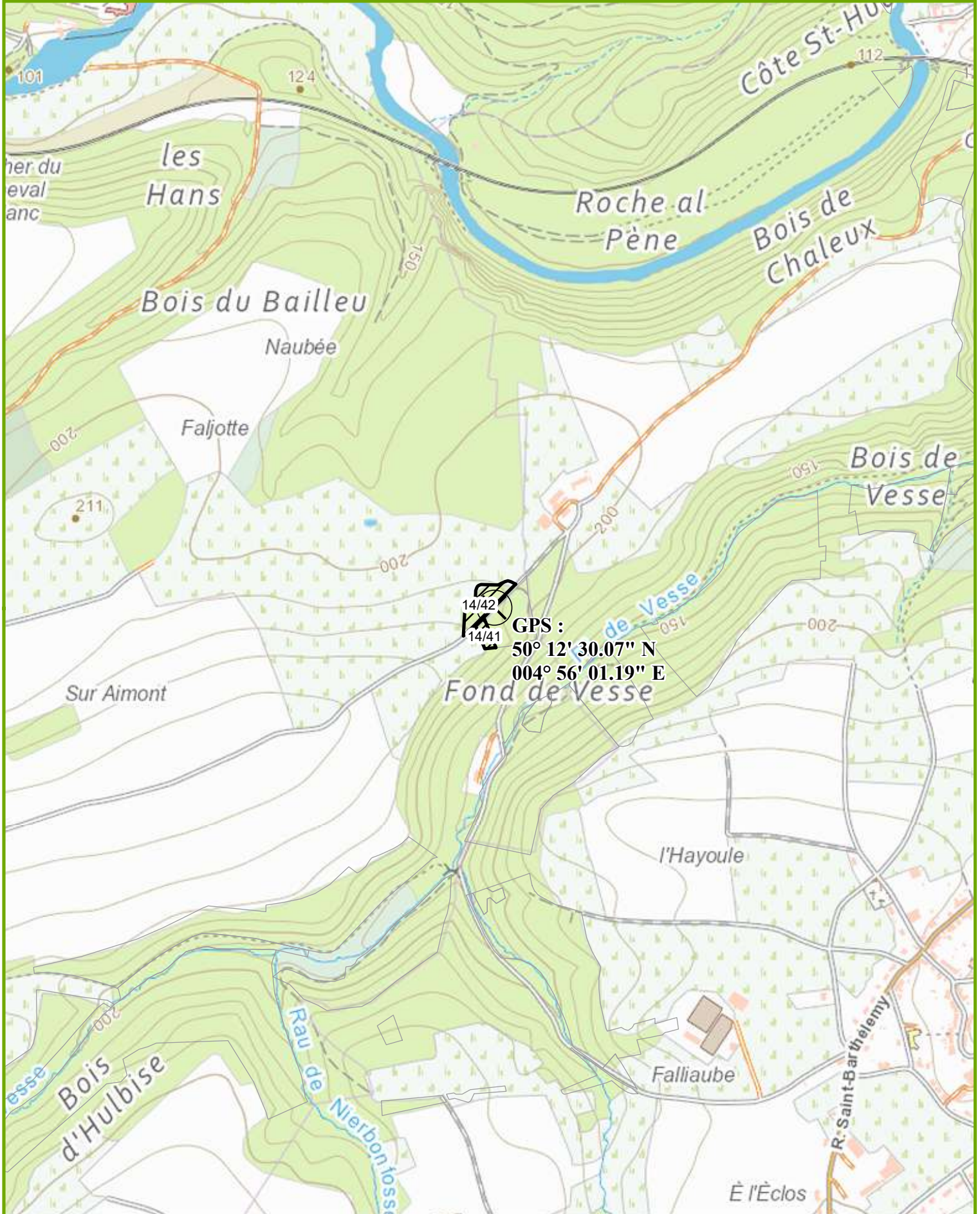

14/42
14/41
GPS :
50° 12' 30.07" N
004° 56' 01.19" E



LOT 112

Cantonnement DINANT
 Certifié PEFC 100%
 N° de sous-certificat : B-292784-221



Propriété DINANT CNE

INFORMATIONS : BOONE Robin, 082 67 68 90, 0479 86 55 33

0,4597 Ha; 62 bois; cube moyen : 1085 dm³; circ moyenne : 116 cm; 67 m3 grumes

Comp/Pa : 14/42

Lieu(x) - dit(s)

SUR AIMONT

Estimation : _____ Mise à prix : _____ Adjudicataire : _____
 Offre : _____ Approbation : _____ Permis d'exploiter : _____

LOT 112		MELEZE DU JAPON		MELEZE DU JAPON					
Espèce		SANITAIRE		SANITAIRE					
Coupe		NORMAL		SEC					
Qualité		NORMAL		NORMAL					
Type		NORMAL		NORMAL					
Circ.	Diam.	Nombre	Volume	Nombre	Volume	Nombre	Volume	Nombre	Volume
85	27,0	1	0,635 m³	4	1,716 m³	-	-	-	-
95	30,0	-		11		-		-	
105	33,5	2		11		-		-	
115	36,5	4	6,232 m³	5	20 m³	-	-	-	-
125	40,0	3		4		-		-	
135	43,0	8		1		-		-	
145	46,0	2	20 m³	3	11 m³	-	-	-	-
155	49,5	-		-		-		-	
165	52,5	-		-		-		-	
175	55,5	2	5,337 m³	-	-	-	-	-	-
185	59,0	1	2,868 m³	-	-	-	-	-	-
Totaux Gr.		23	35 m³	39	33 m³	-	-	-	-
Houp./tail.			-		-		-		-

712/2025/3134/1/112 Tri 007

Remarques éventuelles pour le lot 112

Mesure effectuée au compas forestier à 1m50 de hauteur.

Cubage par hauteur totale par catégorie.

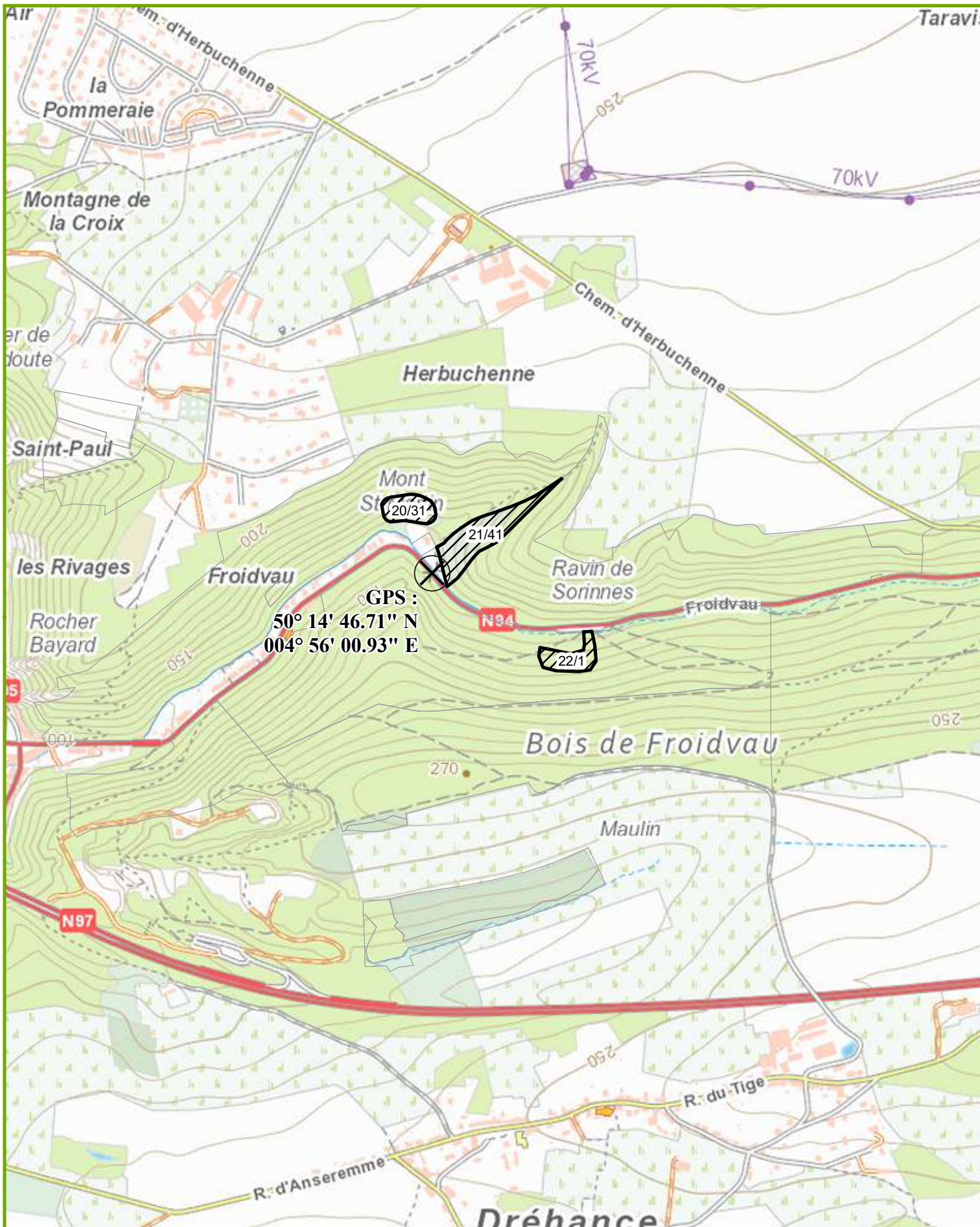

LOT 113

Cantonnement DINANT
 Certifié PEFC 100%
 N° de sous-certificat : B-292784-221



Propriété DINANT CNE

INFORMATIONS : LEMAIRE Alain, 0477/78.14.99,

23,5755 Ha; 1083 bois; cube moyen : 374 dm³; circ moyenne : 66 cm; 405 m³ grumes; 15 m³ houppiers
 Comp/Pa : 20/31, 21/41, 22/1

Lieu(x) - dit(s)

LE TIR (OUEST), LE TIR (EST), FROIDVAU NORD

Estimation : _____ Mise à prix : _____ Adjudicataire : _____
 Offre : _____ Approbation : _____ Permis d'exploiter : _____

LOT 113		EPICEA AMELIORATION NORMAL NORMAL		EPICEA AMELIORATION SEC NORMAL		EPICEA DEFINITIVE NORMAL NORMAL		EPICEA DEFINITIVE SEC NORMAL	
Circ.	Diam.	Nombre	Volume	Nombre	Volume	Nombre	Volume	Nombre	Volume
25	8,0	10		1		-		-	
35	11,0	81	4,675 m ³	4	0,242 m ³	2	0,138 m ³	3	0,207 m ³
45	14,5	63		-		20		6	
55	17,5	54	17 m ³	9	1,710 m ³	8	4,460 m ³	7	2,281 m ³
65	20,5	25	7,475 m ³	9	2,691 m ³	14	4,186 m ³	4	1,196 m ³
75	24,0	8		5		17		9	
85	27,0	2	4,412 m ³	6	5,370 m ³	19	17 m ³	11	9,776 m ³
95	30,0	-		1		20		5	
105	33,5	-		4		7		1	
115	36,5	-	-	1	5,351 m ³	7	27 m ³	3	7,298 m ³
125	40,0	-		-		2		1	
135	43,0	-		-		3		-	
145	46,0	-	-	-	-	2	10 m ³	-	1,254 m ³
Totaux Gr.		243	34 m ³	40	15 m ³	121	63 m ³	50	22 m ³
Houp./tail.			-		-		-		-

712/2025/3134/1/113 Tri 005

LOT 113		MELEZE D'EUROPE DEFINITIVE NORMAL NORMAL		MELEZE D'EUROPE DEFINITIVE SEC NORMAL		MELEZE DU JAPON AMELIORATION NORMAL NORMAL		MELEZE DU JAPON AMELIORATION SEC NORMAL	
Circ.	Diam.	Nombre	Volume	Nombre	Volume	Nombre	Volume	Nombre	Volume
35	11,0	9	0,693 m ³	3	0,231 m ³	2	0,134 m ³	-	-
45	14,5	55		13		15		1	
55	17,5	98	30 m ³	14	5,067 m ³	19	5,905 m ³	1	0,339 m ³
65	20,5	99	32 m ³	1	0,327 m ³	16	4,784 m ³	1	0,299 m ³
75	24,0	117		-		16		2	
85	27,0	64	89 m ³	-	-	1	6,983 m ³	1	1,341 m ³
95	30,0	35		-		-		-	
105	33,5	16		-		-		1	
115	36,5	6	49 m ³	-	-	-	-	-	0,864 m ³
Totaux Gr.		499	201 m ³	31	5,625 m ³	69	18 m ³	7	2,843 m ³
Houp./tail.			-		-		-		-

712/2025/3134/1/113 Tri 005

LOT 113

Cantonnement DINANT
 Certifié PEFC 100%
 N° de sous-certificat : B-292784-221



Propriété DINANT CNE

LOT 113		FRENE		FRENE					
Espèce	Coupe	DEFINITIVE		DEFINITIVE					
Qualité	Type	CHAMPIGNON		DECLASSE					
		NORMAL		NORMAL					
Circ.	Diam.	Nombre	Volume	Nombre	Volume	Nombre	Volume	Nombre	Volume
125	40,0	4		-		-		-	
135	43,0	1		-		-		-	
145	46,0	4	12 m ³	1	1,590 m ³	-	-	-	-
155	49,5	2		-		-		-	
165	52,5	2		-		-		-	
175	55,5	3	15 m ³	-	-	-	-	-	-
185	59,0	4	9,708 m ³	2	5,484 m ³	-	-	-	-
Totaux Gr.		20	37 m ³	3	7,074 m ³	-	-	-	-
Houp./tail.			13 m ³		2 m ³		-		-

712/2025/3134/1/113 Tri 005

Remarques éventuelles pour le lot 113

Mesure effectuée au compas forestier à 1m50 de hauteur.

Cubage par hauteur de recoupe et décroissance.

Ouverture de cloisonnements dans la Parcelle n°41.

Exploitation sur versants.

Site Natura 2000 n° BE35012 - " Vallée de la Meuse de Dinant à Yvoir".

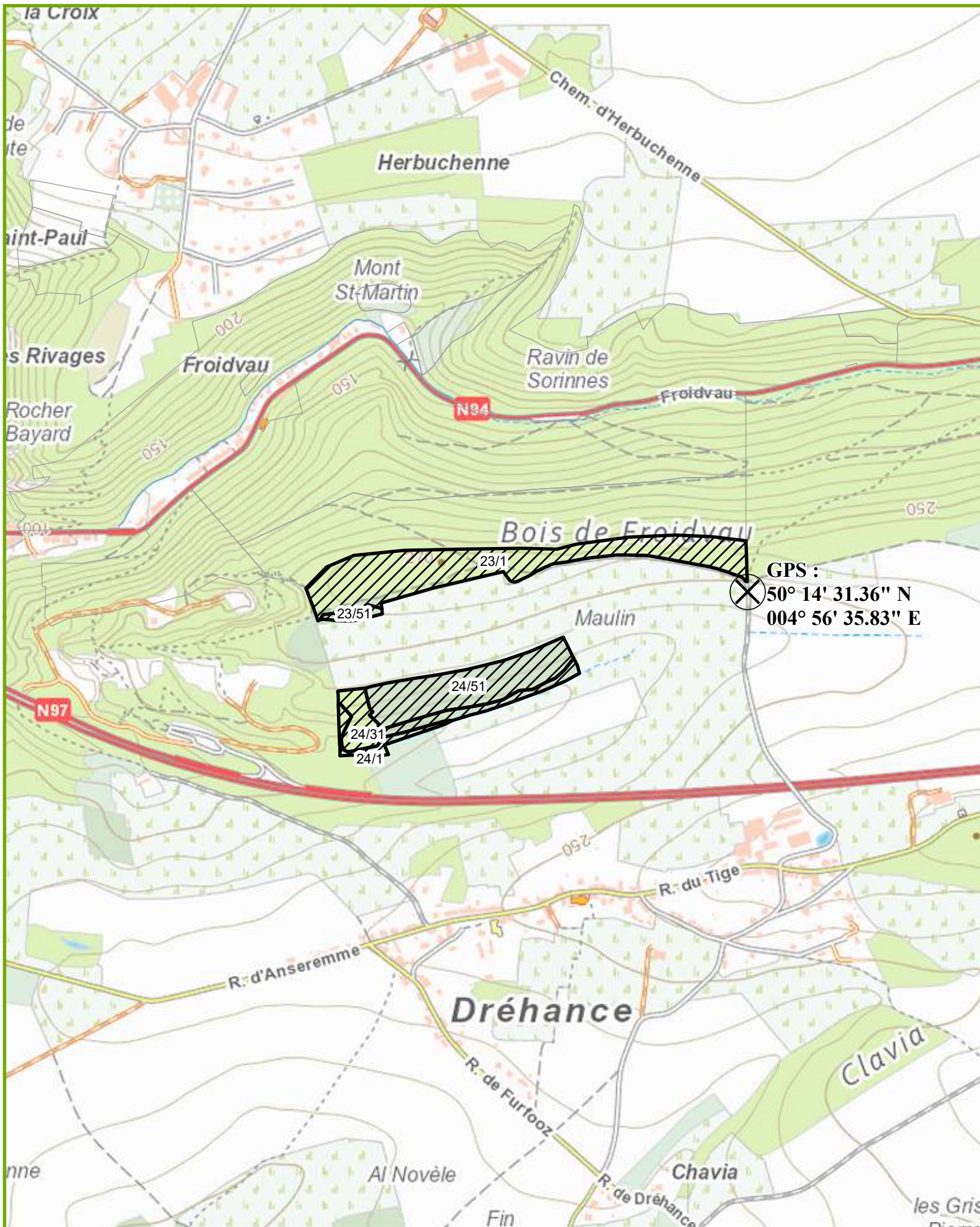

GPS :
50° 14' 31.36" N
004° 56' 35.83" E



LOT 114

Cantonnement DINANT
 Certifié PEFC 100%
 N° de sous-certificat : B-292784-221



Propriété DINANT CNE

INFORMATIONS : LEMAIRE Alain, 0477/78.14.99,

22,6976 Ha; 340 bois; cube moyen : 977 dm³; circ moyenne : 112 cm; 332 m³ grumes; 50 m³ houppiers
 Comp/Pa : 23/1, 23/51, 24/1, 24/31, 24/51

Lieu(x) - dit(s)

FROIDVAU SUD, MAULINS

Estimation : _____ Mise à prix : _____ Adjudicataire : _____
 Offre : _____ Approbation : _____ Permis d'exploiter : _____

LOT 114		PIN SYLVESTRE AMELIORATION NORMAL NORMAL		PIN SYLVESTRE AMELIORATION DECLASSE NORMAL		PIN SYLVESTRE AMELIORATION SEC NORMAL		MELEZE D'EUROPE AMELIORATION NORMAL NORMAL	
Circ.	Diam.	Nombre	Volume	Nombre	Volume	Nombre	Volume	Nombre	Volume
45	14,5	2		-		-		-	
55	17,5	5	0,867 m ³	-	-	1	0,143 m ³	-	-
65	20,5	21	4,470 m ³	-	-	6	1,278 m ³	-	-
75	24,0	30		-		7		-	
85	27,0	25	18 m ³	-	-	3	3,126 m ³	2	0,882 m ³
95	30,0	27		-		3		2	
105	33,5	30		-		2		3	
115	36,5	30	56 m ³	-	-	1	3,323 m ³	4	6,514 m ³
125	40,0	15		-		1		10	
135	43,0	10		-		-		5	
145	46,0	3	31 m ³	1	0,992 m ³	-	1,006 m ³	2	20 m ³
155	49,5	-		-		-		1	
165	52,5	-		-		-		-	
175	55,5	-	-	-	-	-	-	-	1,768 m ³
185	59,0	-	-	-	-	-	-	1	2,373 m ³
Totaux Gr.		198	110 m ³	1	0,992 m ³	24	8,876 m ³	30	32 m ³
Houp./tail.			-		-		-		-

712/2025/3134/1/114 Tri 005

LOT 114

Cantonnement DINANT
 Certifié PEFC 100%
 N° de sous-certificat : B-292784-221



Propriété DINANT CNE

LOT 114		MELEZE D'EUROPE		MELEZE D'EUROPE					
Espèce		AMELIORATION		AMELIORATION					
Coupe		BORDURE		SEC					
Qualité		NORMAL		NORMAL					
Type									
Circ.	Diam.	Nombre	Volume	Nombre	Volume	Nombre	Volume	Nombre	Volume
85	27,0	-	-	1	0,441 m ³	-	-	-	-
95	30,0	-	-	6	-	-	-	-	-
105	33,5	-	-	6	-	-	-	-	-
115	36,5	-	-	8	14 m ³	-	-	-	-
125	40,0	-	-	9	-	-	-	-	-
135	43,0	2	-	2	-	-	-	-	-
145	46,0	-	2,210 m ³	1	13 m ³	-	-	-	-
155	49,5	-	-	1	-	-	-	-	-
165	52,5	2	-	-	-	-	-	-	-
175	55,5	2	7,660 m ³	-	1,768 m ³	-	-	-	-
185	59,0	-	-	-	-	-	-	-	-
195	62,0	-	-	-	-	-	-	-	-
205	65,0	1	2,826 m ³	-	-	-	-	-	-
Totaux Gr.		7	13 m ³	34	29 m ³	-	-	-	-
Houp./tail.			-		-		-		-

712/2025/3134/1/114 Tri 005

LOT 114		CHENE		CHENE		HETRE		MERISIER	
Espèce		AMELIORATION		AMELIORATION		AMELIORATION		AMELIORATION	
Coupe		NORMAL		SEC		NORMAL		NORMAL	
Qualité		NORMAL		NORMAL		NORMAL		NORMAL	
Type									
Circ.	Diam.	Nombre	Volume	Nombre	Volume	Nombre	Volume	Nombre	Volume
115	36,5	-	-	-	-	-	-	1	0,697 m ³
125	40,0	2	-	-	-	1	-	-	-
135	43,0	1	-	-	-	-	-	1	-
145	46,0	-	2,383 m ³	1	1,133 m ³	-	0,631 m ³	-	0,940 m ³
155	49,5	1	-	1	-	-	-	-	-
165	52,5	-	-	-	-	1	-	-	-
175	55,5	-	1,549 m ³	-	1,295 m ³	-	1,284 m ³	-	-
185	59,0	-	-	-	-	-	-	-	-
195	62,0	-	-	-	-	-	-	-	-
205	65,0	-	-	-	-	1	-	-	-
215	68,5	-	-	-	-	-	-	-	-
225	71,5	-	-	-	-	-	-	-	-
235	75,0	-	-	-	-	-	-	-	-
245	78,0	-	-	-	-	1	5,943 m ³	-	-
255	81,0	-	-	-	-	-	-	-	-
265	84,5	-	-	-	-	-	-	-	-
275	87,5	-	-	-	-	1	-	-	-
285	90,5	-	-	-	-	-	-	-	-
295	94,0	-	-	-	-	1	8,764 m ³	-	-
Totaux Gr.		4	3,932 m ³	2	2,428 m ³	6	17 m ³	2	1,637 m ³
Houp./tail.			1 m ³		-		-		-

712/2025/3134/1/114 Tri 005

LOT 114		MÉRISIER		PEUPLIER		FEUILLUS DIVERS			
Espèce		AMÉLIORATION		AMÉLIORATION		AMÉLIORATION			
Coupe		CHAUFFAGE		NORMAL		CHAUFFAGE			
Qualité		NORMAL		NORMAL		NORMAL			
Type		NORMAL		NORMAL		NORMAL			
Circ.	Diam.	Nombre	Volume	Nombre	Volume	Nombre	Volume	Nombre	Volume
45	14,5	-		-		1		-	
55	17,5	-	-	-	-	1	0,237 m ³	-	-
65	20,5	-	-	-	-	-	-	-	-
75	24,0	-		-		-		-	
85	27,0	1		-		-		-	
95	30,0	3	2,355 m ³	-	-	1	0,626 m ³	-	-
105	33,5	-		-		-		-	
115	36,5	-	-	-	-	-	-	-	-
125	40,0	-		1		-		-	
135	43,0	-		-		-		-	
145	46,0	-	-	1	2,362 m ³	-	-	-	-
155	49,5	-		2		-		-	
165	52,5	-		1		-		-	
175	55,5	-	-	-	5,587 m ³	-	-	-	-
185	59,0	-		1		-		-	
195	62,0	-	-	-	2,206 m ³	-	-	-	-
205	65,0	-		6		-		-	
215	68,5	-		2		-		-	
225	71,5	-		1		-		-	
235	75,0	-		-		-		-	
245	78,0	-	-	2	46 m ³	-	-	-	-
255	81,0	-		2		-		-	
265	84,5	-		3		-		-	
275	87,5	-		-		-		-	
285	90,5	-	-	3	55 m ³	-	-	-	-
Totaux Gr.		4	2,355 m ³	25	111 m ³	3	0,863 m ³	-	-
Houp./tail.			-		49 m ³		-		-

712/2025/3134/1/114 Tri 005

Remarques éventuelles pour le lot 114

Mesure effectuée au compas forestier à 1m50 de hauteur.

Cubage par hauteur de recoupe et décroissance.

Les houppiers de la parcelle 01 du compartiment 23 sont réservés.

Bois à câbler le long des plaines.

Site partiellement en Natura 2000 n° BE35012 - " Vallée de la Meuse de Dinant à Yvoir".

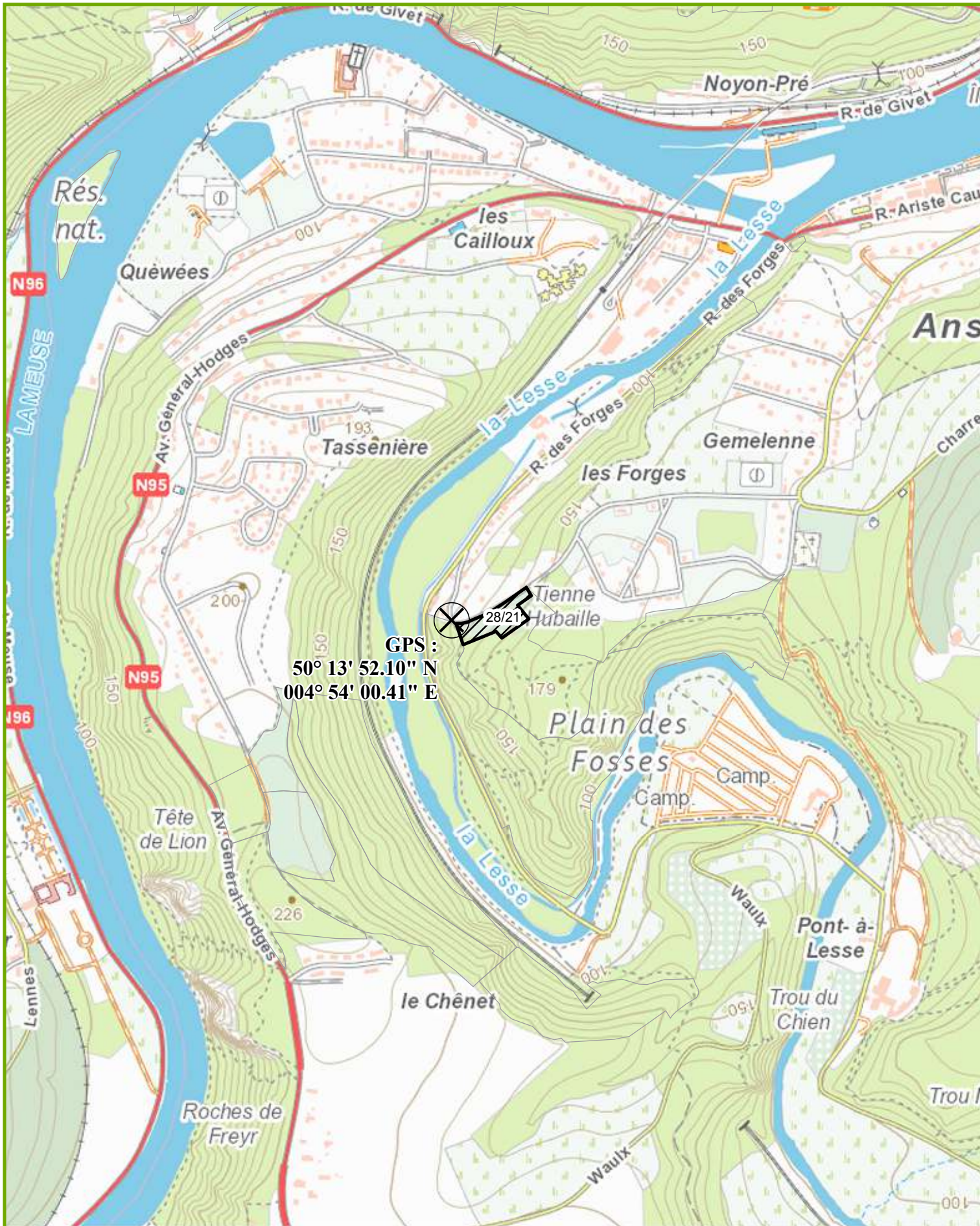

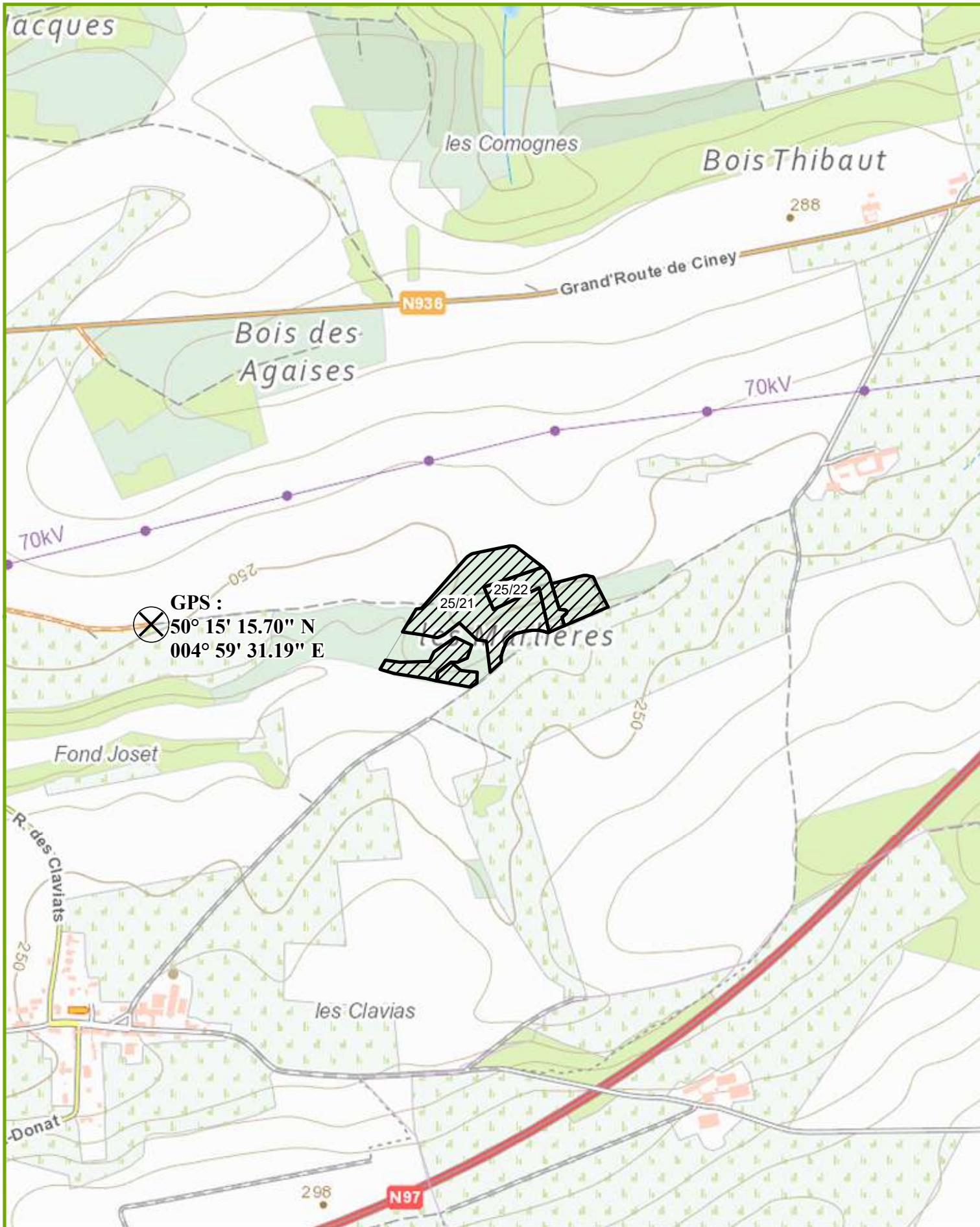

LOT 115

Cantonnement DINANT
 Certifié PEFC 100%
 N° de sous-certificat : B-292784-221



Propriété DINANT CNE

INFORMATIONS : LEMAIRE Alain, 0477/78.14.99,
 6,5636 Ha; 140 bois; cube moyen : 2129 dm³; circ moyenne : 141 cm; 298 m3 grumes
 Comp/Pa : 25/21, 25/22, 28/21

Lieu(x) - dit(s)

LES MARLIERES, PLEIN DES FOSSES

Estimation : _____ Mise à prix : _____ Adjudicataire : _____
 Offre : _____ Approbation : _____ Permis d'exploiter : _____

LOT 115		DOUGLAS AMELIORATION NORMAL NORMAL		DOUGLAS AMELIORATION BORDURE NORMAL		DOUGLAS AMELIORATION DECLASSE NORMAL		DOUGLAS AMELIORATION SEC NORMAL	
Circ.	Diam.	Nombre	Volume	Nombre	Volume	Nombre	Volume	Nombre	Volume
65	20,5	5	1,635 m ³	-	-	-	-	1	0,327 m ³
75	24,0	5		-		-		-	
85	27,0	3	3,946 m ³	-	-	-	-	-	-
95	30,0	9		-		-		1	
105	33,5	10		-		-		-	
115	36,5	3	21 m ³	4	4,124 m ³	-	-	-	0,787 m ³
125	40,0	3		-		-		2	
135	43,0	8		1		-		-	
145	46,0	17	57 m ³	1	3,768 m ³	-	-	-	3,071 m ³
155	49,5	12		2		-		1	
165	52,5	14		4		-		1	
175	55,5	12	108 m ³	4	27 m ³	-	-	1	8,501 m ³
185	59,0	8		1		-		1	
195	62,0	1	32 m ³	1	7,142 m ³	1	4,075 m ³	-	3,546 m ³
205	65,0	1		1		-		-	
215	68,5	-	3,351 m ³	1	8,605 m ³	-	-	-	-
Totaux Gr.		111	227 m ³	20	51 m ³	1	4,075 m ³	8	16 m ³
Houp./tail.			-		-		-		-

712/2025/3134/1/115 Tri 005

Remarques éventuelles pour le lot 115

Mesure effectuée au compas forestier à 1m50 de hauteur.

Cubage par hauteur de recoupe et décroissance.

Site partiellement en Natura 2000 n° BE350021 - " Vallée de la Lesse en aval de Houyet".

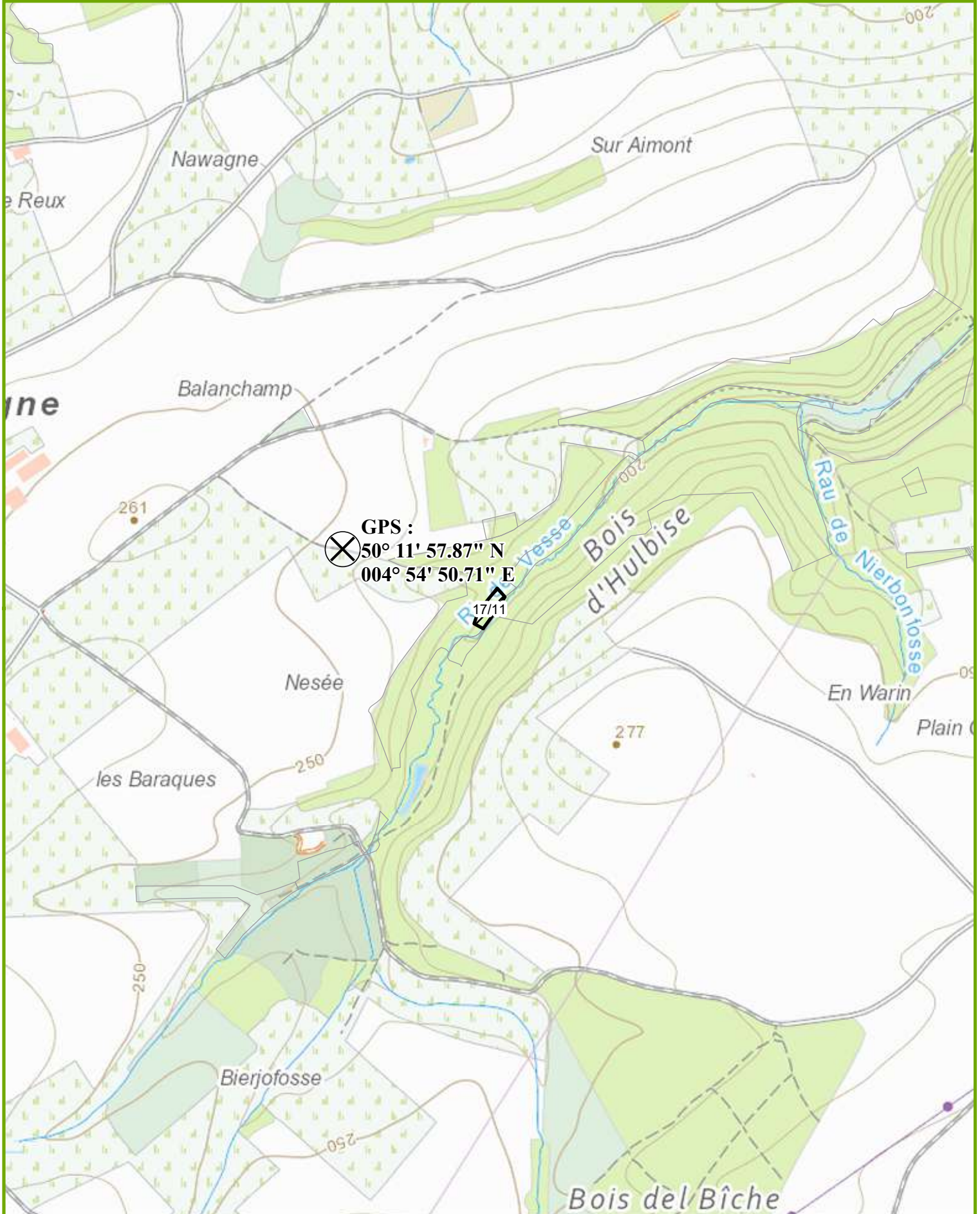

GPS :
50° 11' 57.87" N
004° 54' 50.71" E

17/11



LOT 116

Cantonnement DINANT
 Certifié PEFC 100%
 N° de sous-certificat : B-292784-221



Propriété DINANT CNE

INFORMATIONS : BOONE Robin, 082 67 68 90, 0479 86 55 33

0,2176 Ha; 42 bois; cube moyen : 4546 dm³; circ moyenne : 189 cm; 191 m3 grumes

Comp/Pa : 17/11

Lieu(x) - dit(s)

TIENNE GREVY - NESEE

Estimation : _____ Mise à prix : _____ Adjudicataire : _____
 Offre : _____ Approbation : _____ Permis d'exploiter : _____

LOT 116		EPICEA DEFINITIVE NORMAL NORMAL		EPICEA DEFINITIVE SCOLYTE SEC RX NORMAL					
Espèce	Coupe	Nombre	Volume	Nombre	Volume	Nombre	Volume	Nombre	Volume
	Qualité								
	Type								
Circ.	Diam.								
145	46,0	2	5,824 m³	-	-	-	-	-	-
155	49,5	4		-		-		-	
165	52,5	5		-		-		-	
175	55,5	3	43 m³	-	-	-	-	-	-
185	59,0	7		-		-		-	
195	62,0	6	59 m³	1	4,752 m³	-	-	-	-
205	65,0	4		-		-		-	
215	68,5	6		-		-		-	
225	71,5	2		1		-		-	
235	75,0	-		-		-		-	
245	78,0	1	72 m³	-	5,912 m³	-	-	-	-
Totaux Gr.		40	180 m³	2	11 m³	-	-	-	-
Houp./tail.			-		-	-	-	-	-

712/2025/3134/1/116 Tri 007

Remarques éventuelles pour le lot 116

Mesure effectuée au compas forestier à 1m50 de hauteur.

Cubage par hauteur totale par catégorie.

Aucun rémanent dans le cours d'eau et à moins de 6 m des crêtes de berge.

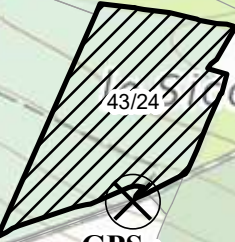
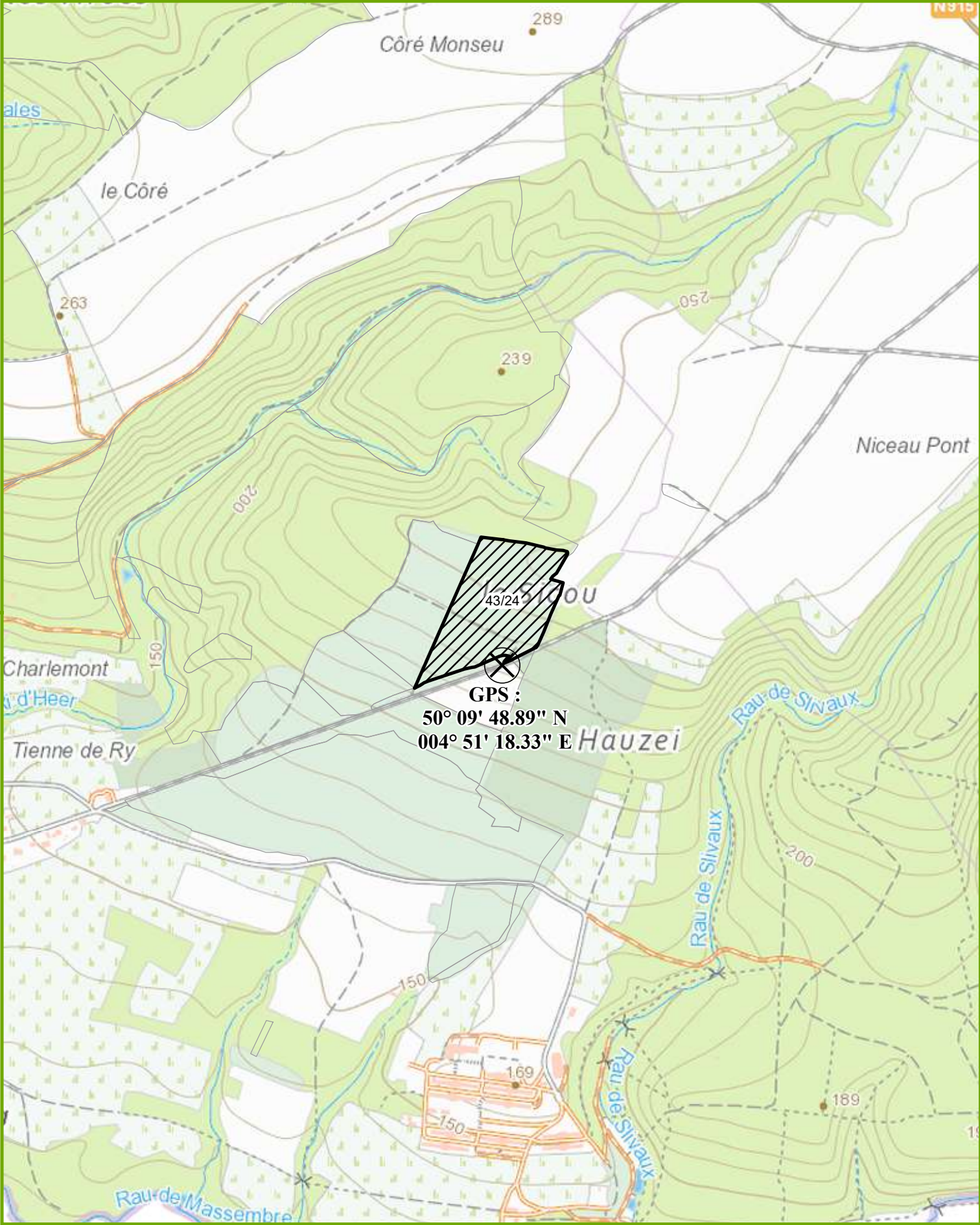

GPS :
 50° 09' 48.89" N
 004° 51' 18.33" E



LOT 121

Cantonnement DINANT
 Certifié PEFC 100%
 N° de sous-certificat : B-292784-209



Propriété HASTIERE CNE

INFORMATIONS : PIERRET Stéphane, 082/676 890, 0477/781 530

5,1147 Ha; 49 bois; cube moyen : 1440 dm³; circ moyenne : 117 cm; 71 m3 grumes
 Comp/Pa : 43/24

Lieu(x) - dit(s)

CHARLEMONT

Estimation : _____ Mise à prix : _____ Adjudicataire : _____
 Offre : _____ Approbation : _____ Permis d'exploiter : _____

LOT 121		EPICEA CLOISONNEMENT NORMAL NORMAL		EPICEA CLOISONNEMENT SEC NORMAL		DOUGLAS CLOISONNEMENT NORMAL NORMAL		DOUGLAS CLOISONNEMENT SEC NORMAL	
Circ.	Diam.	Nombre	Volume	Nombre	Volume	Nombre	Volume	Nombre	Volume
65	20,5	-	-	-	-	1	0,355 m³	-	-
75	24,0	1	-	-	-	-	-	-	-
85	27,0	4	2,962 m³	-	-	-	-	-	-
95	30,0	2	-	-	-	3	-	-	-
105	33,5	1	-	3	-	2	-	1	-
115	36,5	1	3,702 m³	-	3,021 m³	9	18 m³	1	2,546 m³
125	40,0	-	-	-	-	5	-	-	-
135	43,0	-	-	-	-	5	-	-	-
145	46,0	-	-	-	-	6	30 m³	1	2,206 m³
155	49,5	-	-	-	-	1	-	1	-
165	52,5	-	-	-	-	-	-	-	-
175	55,5	-	-	-	-	1	5,475 m³	-	2,466 m³
Totaux Gr.		9	6,664 m³	3	3,021 m³	33	54 m³	4	7,218 m³
Houp./tail.			-		-		-		-

712/2025/3218/1/121 Tri 008

Remarques éventuelles pour le lot 121

Mesure effectuée au compas forestier à 1m50 de hauteur.

Cubage par hauteur totale par catégorie.

Circulation obligatoire par les cloisonnements. Ne pas circuler dans la zone de régénération naturelle délimitée au moyen de jalons.

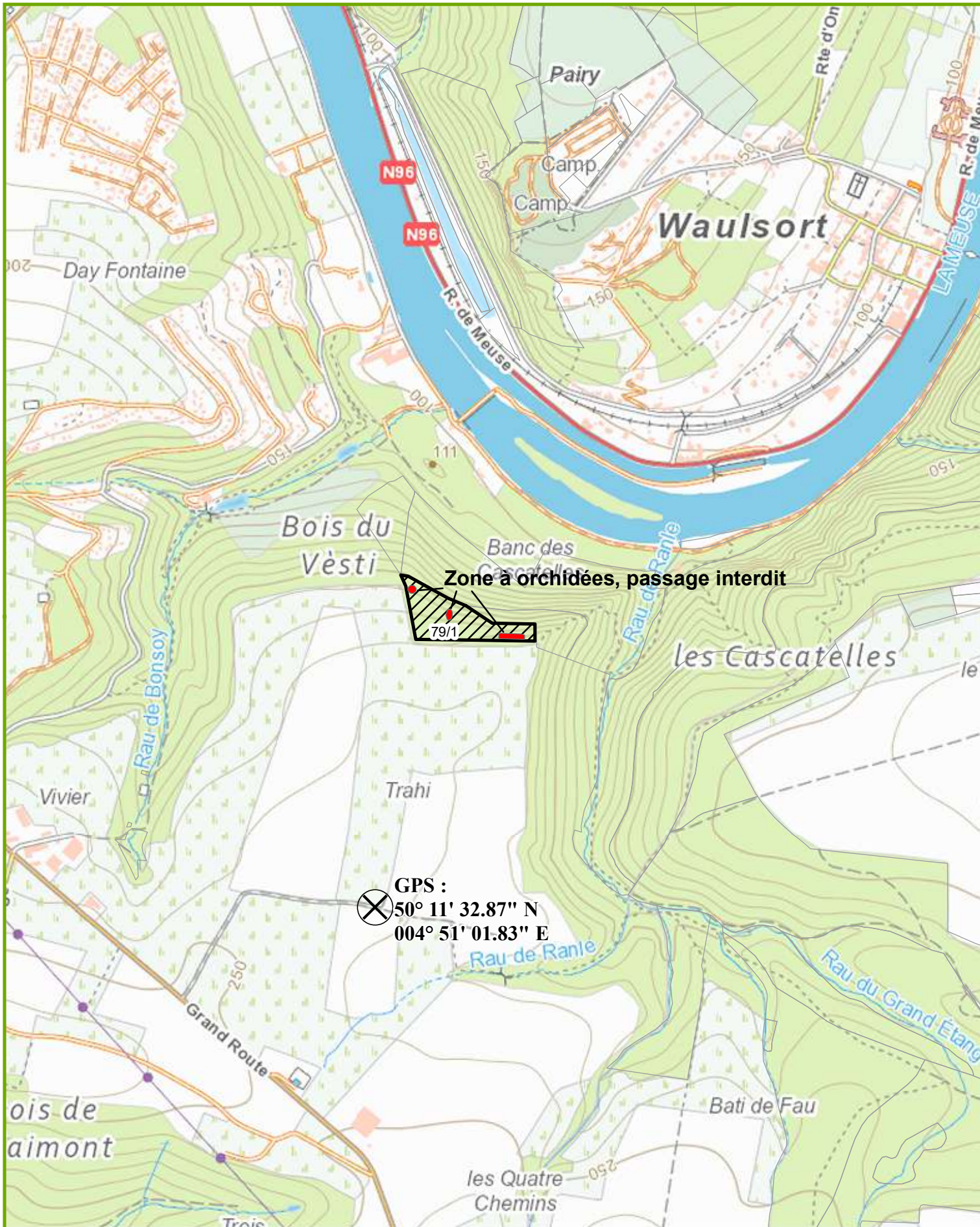

LOT 122

Cantonnement DINANT
 Certifié PEFC 100%
 N° de sous-certificat : B-292784-209



Propriété HASTIERE CNE

INFORMATIONS : BOONE Robin, 082 67 68 90, 0479 86 55 33

2,7913 Ha; 97 bois; cube moyen : 1279 dm³; circ moyenne : 142 cm; 124 m³ grumes; 61 m³ houppiers
 Comp/Pa : 79/1

Lieu(x) - dit(s)

BARRAGE

Estimation : _____ Mise à prix : _____ Adjudicataire : _____
 Offre : _____ Approbation : _____ Permis d'exploiter : _____

LOT 122		FRENE AMELIORATION NORMAL NORMAL		FRENE AMELIORATION SEC NORMAL					
Circ.	Diam.	Nombre	Volume	Nombre	Volume	Nombre	Volume	Nombre	Volume
75	24,0	1		-		-		-	
85	27,0	-		-		-		-	
95	30,0	2	1,216 m ³	-	-	-	-	-	-
105	33,5	13		1		-		-	
115	36,5	9	15 m ³	1	1,129 m ³	-	-	-	-
125	40,0	13		2		-		-	
135	43,0	11		1		-		-	
145	46,0	9	34 m ³	-	2,688 m ³	-	-	-	-
155	49,5	10		3		-		-	
165	52,5	5		-		-		-	
175	55,5	2	28 m ³	1	6,479 m ³	-	-	-	-
185	59,0	4		1		-		-	
195	62,0	1	11 m ³	-	1,060 m ³	-	-	-	-
205	65,0	3		-		-		-	
215	68,5	1		-		-		-	
225	71,5	1		-		-		-	
235	75,0	-		-		-		-	
245	78,0	1	18 m ³	-	-	-	-	-	-
255	81,0	-		-		-		-	
265	84,5	1	4,875 m ³	-	-	-	-	-	-
Totaux Gr.		87	112 m ³	10	11 m ³	-	-	-	-
Houp./tail.			56 m ³		5 m ³		-		-

712/2025/3218/1/122 Tri 007

Remarques éventuelles pour le lot 122

Mesure effectuée au compas forestier à 1m50 de hauteur.

Cubage par hauteur recoupe avec défilement.

Passage de machines interdit dans les zones à orchidées - matérialisation sur la carte et sur le terrain.

2 arbres marqués avec un trait rouge: couper à la hauteur du trait (cavité dans la souche).

Faire attention aux arbres marqués d'un triangle ainsi qu'aux arbres réservés.

Site Natura 2000 n° BE35020 - " Vallée de la Meuse d'Hastière à Dinant".

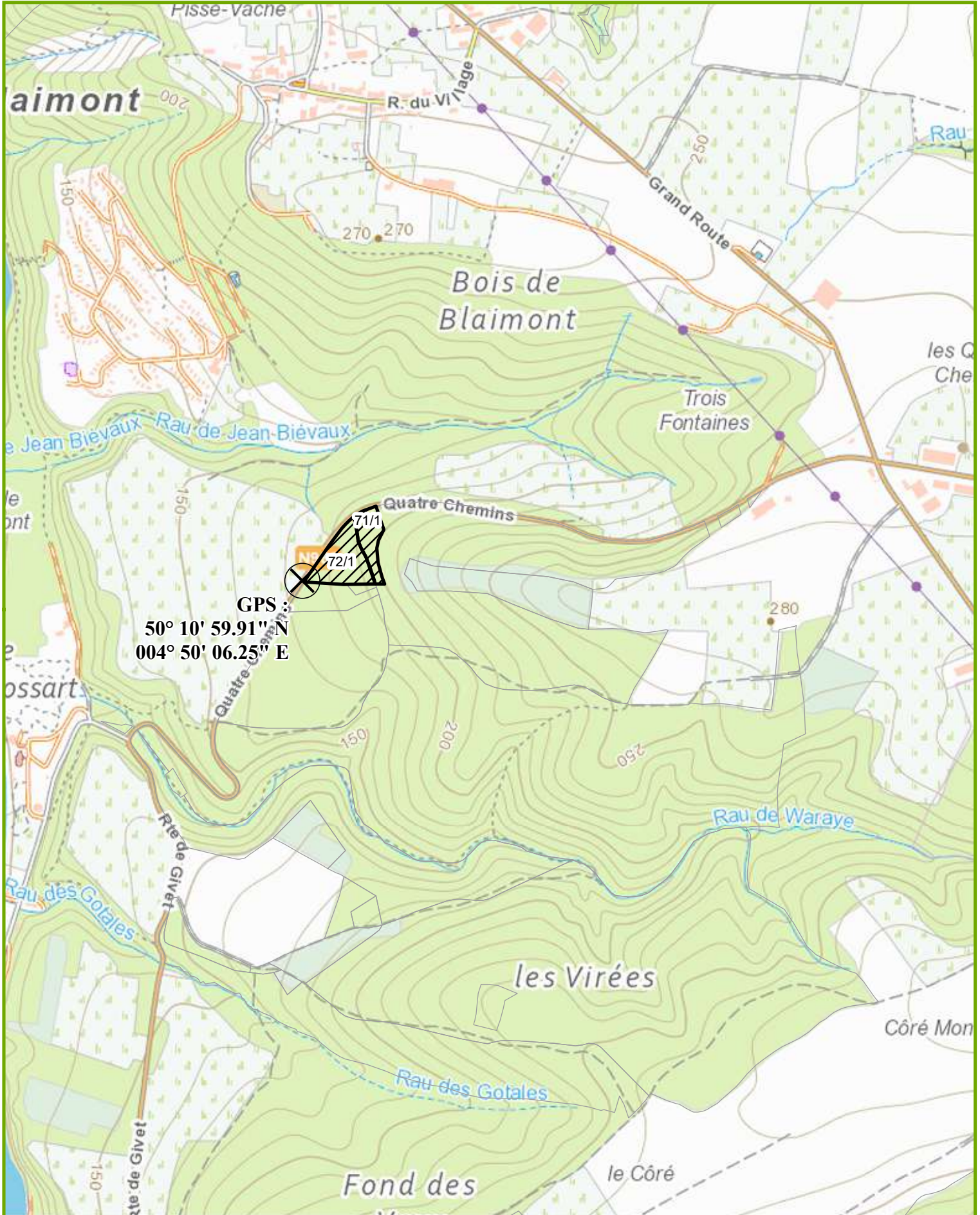

GPS :
50° 10' 59.91" N
004° 50' 06.25" E



LOT 123

Cantonement DINANT
 Certifié PEFC 100%
 N° de sous-certificat : B-292784-209



Propriété HASTIERE CNE

INFORMATIONS : BOONE Robin, 082 67 68 90, 0479 86 55 33

23,1980 Ha; 63 bois; cube moyen : 730 dm³; circ moyenne : 106 cm; 46 m³ grumes; 6 m³ houppiers
 Comp/Pa : 71/1, 72/1

Lieu(x) - dit(s)

JEAN BIEVAUX OUEST, CRESSES DE JEAN BIEVAUX

Estimation : _____	Mise à prix : _____	Adjudicataire : _____
Offre : _____	Approbation : _____	Permis d'exploiter : _____

LOT 123		CHENE		FRENE		FRENE		MERISIER	
Espèce		AMELIORATION		AMELIORATION		AMELIORATION		AMELIORATION	
Coupe		NORMAL		NORMAL		SEC		NORMAL	
Qualité		NORMAL		NORMAL		NORMAL		NORMAL	
Type		NORMAL		NORMAL		NORMAL		NORMAL	
Circ.	Diam.	Nombre	Volume	Nombre	Volume	Nombre	Volume	Nombre	Volume
75	24,0	-		4		-		-	
85	27,0	3		4		-		-	
95	30,0	3	2,646 m³	7	6,451 m³	5	2,650 m³	1	0,460 m³
105	33,5	-		11		3		-	
115	36,5	1	0,869 m³	5	12 m³	3	4,587 m³	-	-
125	40,0	-		6		1		-	
135	43,0	-		1		-		-	
145	46,0	-	-	4	13 m³	-	1,043 m³	-	-
155	49,5	-	-	1	1,582 m³	-	-	-	-
Totaux Gr.		7	3,515 m³	43	33 m³	12	8,280 m³	1	0,460 m³
Houp./tail.			-		6 m³		-		-

712/2025/3218/1/123 Tri 007

Remarques éventuelles pour le lot 123

Mesure effectuée au compas forestier à 1m50 de hauteur.

Cubage par hauteur de recoupe et défilement.

Site Natura 2000 n° BE35019 - "Vallée de la Meuse en amont d'Hastière".

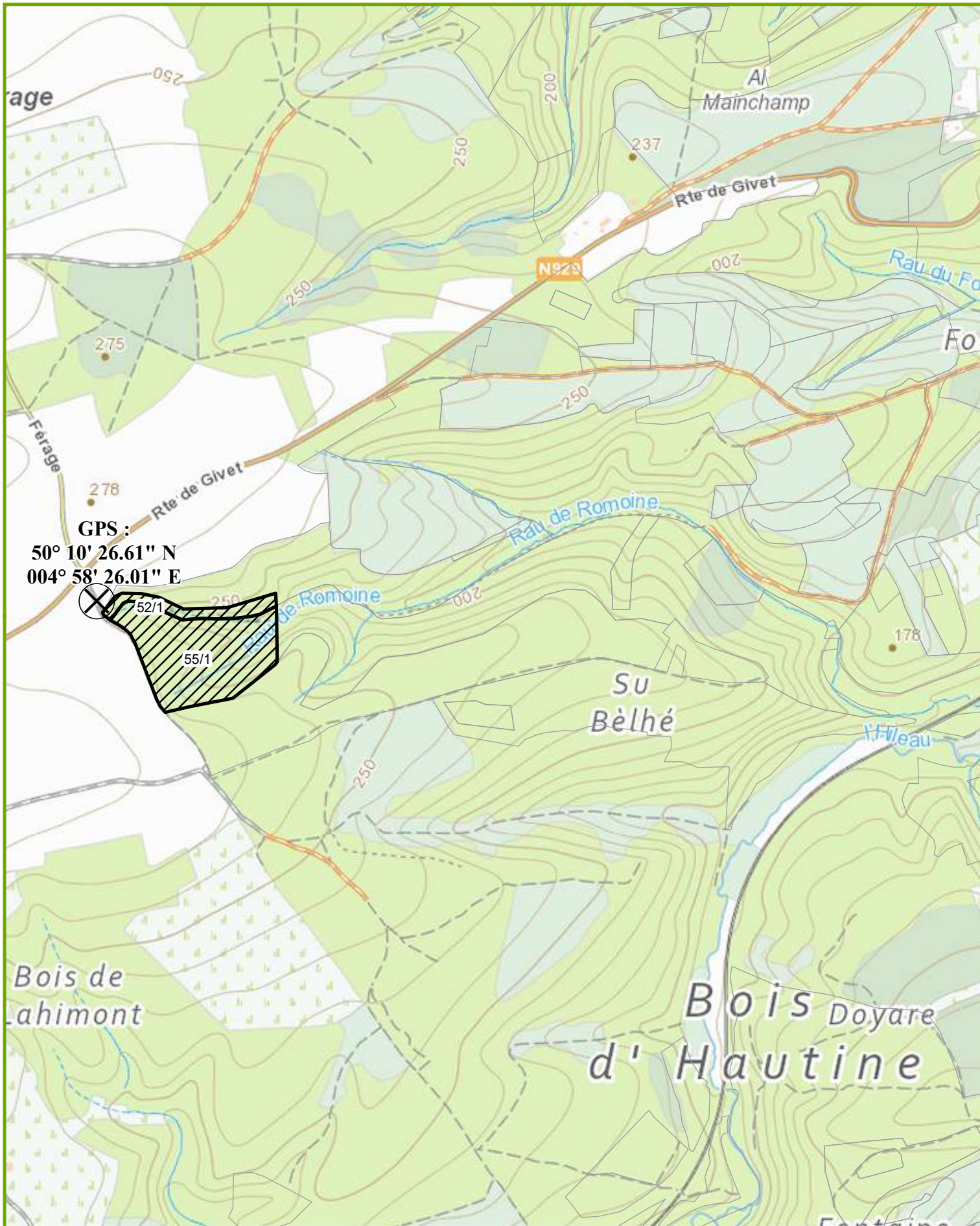

LOT 130

Cantonnement DINANT
 Certifié PEFC 100%
 N° de sous-certificat : B-292784-210



Propriété HOUYET CNE

INFORMATIONS : PIERRET Stéphane, 0477/78.15.30,

27,9610 Ha; 194 bois; cube moyen : 1201 dm³; circ moyenne : 120 cm; 233 m³ grumes; 97 m³ houppiers
 Comp/Pa : 52/1, 55/1

Lieu(x) - dit(s)

CHAMPS D'HOUYET, CRESSE DOL BOLLE

Estimation : _____ Mise à prix : _____ Adjudicataire : _____
 Offre : _____ Approbation : _____ Permis d'exploiter : _____

LOT 130		FRENE SANITAIRE NORMAL		FRENE SANITAIRE CHAUFFAGE NORMAL		FRENE SANITAIRE DERACINE NORMAL		FRENE SANITAIRE SEC NORMAL	
Espèce	Coupe	Nombre	Volume	Nombre	Volume	Nombre	Volume	Nombre	Volume
Qualité	Normal								
Type	Normal								
Circ.	Diam.								
45	14,5	-		4		-		-	
55	17,5	-	-	2	0,880 m ³	-	-	-	-
65	20,5	-	-	6	1,998 m ³	3	0,999 m ³	-	-
75	24,0	-		10		5		-	
85	27,0	-		11		3		-	
95	30,0	7	3,976 m ³	-	10 m ³	4	6,000 m ³	7	3,976 m ³
105	33,5	3		-		5		4	
115	36,5	16	17 m ³	-	-	3	6,342 m ³	6	8,633 m ³
125	40,0	14		-		3		3	
135	43,0	11		-		-		4	
145	46,0	17	63 m ³	-	-	-	3,354 m ³	3	14 m ³
155	49,5	14		-		1		2	
165	52,5	8		-		-		-	
175	55,5	5	56 m ³	-	-	-	1,792 m ³	-	3,942 m ³
185	59,0	4		-		-		1	
195	62,0	2	18 m ³	-	-	-	-	-	2,764 m ³
205	65,0	1		-		-		1	
215	68,5	-		-		-		-	
225	71,5	-		-		-		-	
235	75,0	1	6,839 m ³	-	-	-	-	-	3,510 m ³
Totaux Gr.		103	165 m ³	33	13 m ³	27	18 m ³	31	37 m ³
Houp./tail.			77 m ³		1 m ³		5 m ³		14 m ³

712/2025/3253/1/130 Tri 009

Remarques éventuelles pour le lot 130

Mesure effectuée au compas forestier à 1m50 de hauteur.

Cubage par hauteur recoupe pour tous les bois supérieurs à 90cm de circonférence.

Cubage par hauteur totale pour les bois inférieurs à 90cm de circonférence (qualité chauffage).

Tous les frênes déracinés sont de qualité chauffage.

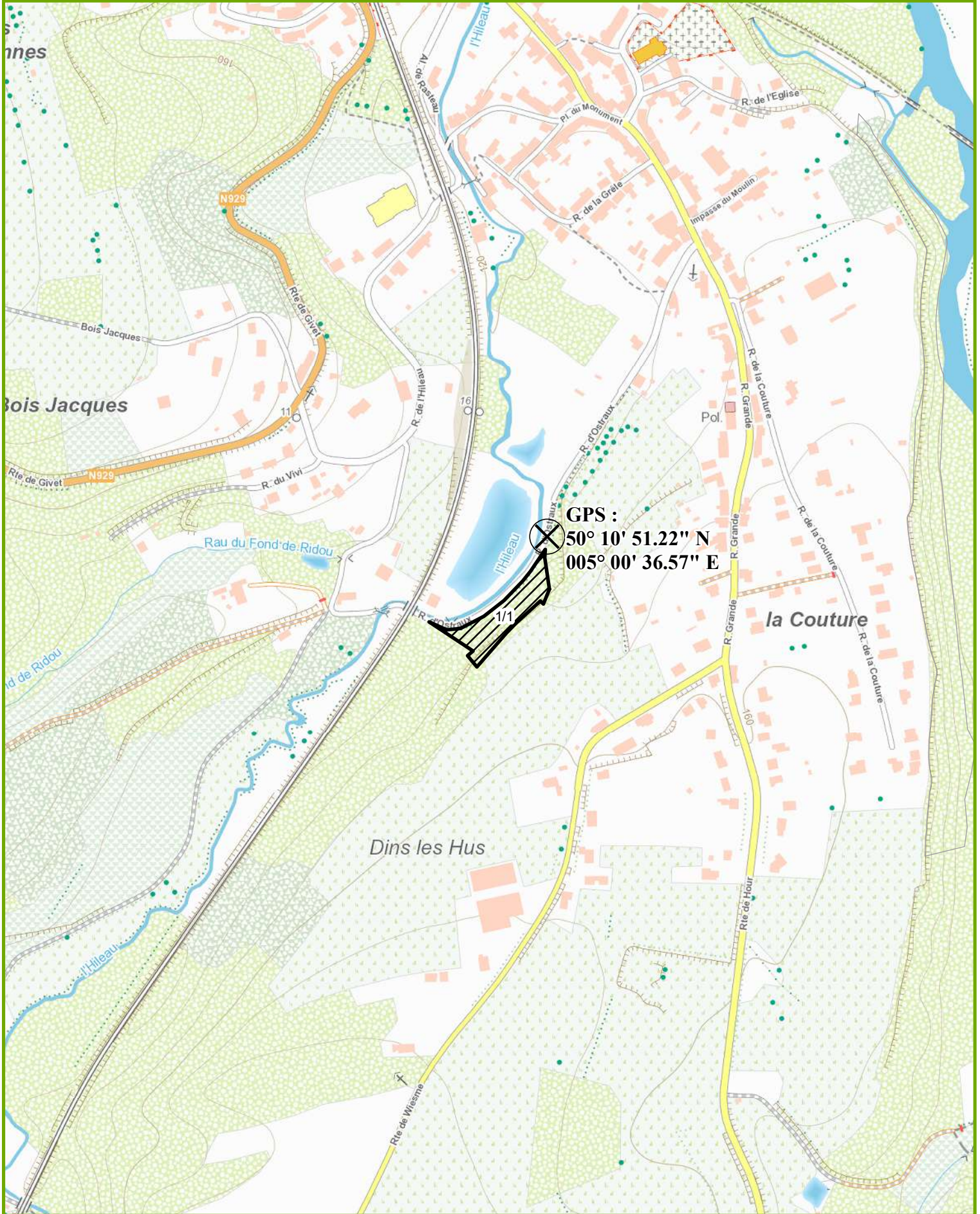

LOT 131

Cantonnement DINANT
 Certifié PEFC 100%
 N° de sous-certificat : B-292784-210



Propriété HOUYET CNE

INFORMATIONS : PIERRET Stéphane, 082/676 890, 0477/781 530

8,6759 Ha; 52 bois; cube moyen : 901 dm³; circ moyenne : 127 cm; 47 m³ grumes; 26 m³ houppiers
 Comp/Pa : 1/1

Lieu(x) - dit(s)

RECOPIAT

Estimation : _____ Mise à prix : _____ Adjudicataire : _____
 Offre : _____ Approbation : _____ Permis d'exploiter : _____

LOT 131		CHENE		CHENE		CHENE		ER SYCOMORE	
Espèce	Coupe	SECURITE		SECURITE		SECURITE		SECURITE	
Qualité	Type	NORMAL		DERACINE		SEC		NORMAL	
		NORMAL		NORMAL		NORMAL		NORMAL	
Circ.	Diam.	Nombre	Volume	Nombre	Volume	Nombre	Volume	Nombre	Volume
75	24,0	1		-		-		-	
85	27,0	2		-		1		-	
95	30,0	3	2,279 m ³	-	-	-	0,395 m ³	2	0,782 m ³
105	33,5	3		1		2		-	
115	36,5	9	7,596 m ³	-	0,546 m ³	-	1,092 m ³	-	-
125	40,0	6		-		-		-	
135	43,0	5		-		1		-	
145	46,0	7	18 m ³	-	-	1	1,845 m ³	-	-
155	49,5	2		-		-		-	
165	52,5	-		1		-		-	
175	55,5	-	2,930 m ³	-	2,064 m ³	2	3,466 m ³	-	-
185	59,0	1		-		1		-	
195	62,0	-	1,706 m ³	-	-	-	1,894 m ³	-	-
205	65,0	-	-	-	-	1	1,862 m ³	-	-
Totaux Gr.		39	33 m ³	2	2,610 m ³	9	11 m ³	2	0,782 m ³
Houp./tail.			17 m ³		1 m ³		8 m ³		-

712/2025/3253/1/131 Tri 008

Remarques éventuelles pour le lot 131

Mesure effectuée au compas forestier à 1m50 de hauteur.

Cubage par hauteur recoupe marchande par catégorie.

Forte pente.

Sécurisation d'une voirie.

Chênes de qualité industrielle.

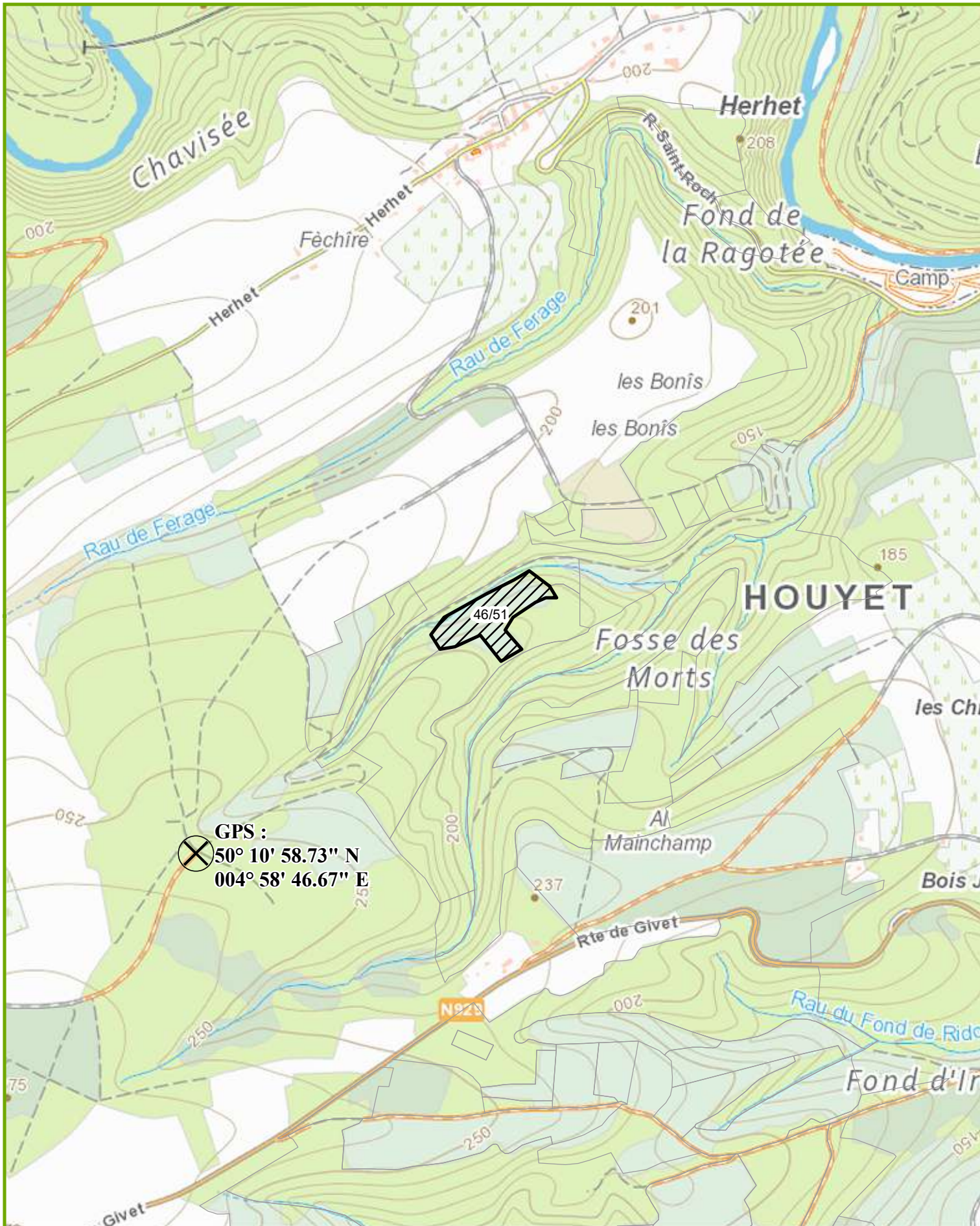

LOT 132

Cantonnement DINANT
 Certifié PEFC 100%
 N° de sous-certificat : B-292784-210



Propriété HOUYET CNE

INFORMATIONS : PIERRET Stéphane, 0477/78.15.30,
 1,9464 Ha; 154 bois; cube moyen : 1518 dm³; circ moyenne : 128 cm; 234 m3 grumes
 Comp/Pa : 46/51

Lieu(x) - dit(s)

FOSSE DES MORTS

Estimation : _____ Mise à prix : _____ Adjudicataire : _____
 Offre : _____ Approbation : _____ Permis d'exploiter : _____

LOT 132		PIN SYLVESTRE		PIN SYLVESTRE					
Espèce	Coupe	DEFINITIVE		DEFINITIVE					
Qualité	Type	NORMAL		SEC					
		NORMAL		NORMAL					
Circ.	Diam.	Nombre	Volume	Nombre	Volume	Nombre	Volume	Nombre	Volume
75	24,0	1		-		-		-	
85	27,0	4	2,725 m³	-	-	-	-	-	-
95	30,0	9		1		-		-	
105	33,5	14		3		-		-	
115	36,5	20	44 m³	6	11 m³	-	-	-	-
125	40,0	21		1		-		-	
135	43,0	32		2		-		-	
145	46,0	12	105 m³	1	6,606 m³	-	-	-	-
155	49,5	11		-		-		-	
165	52,5	10		1		-		-	
175	55,5	4	59 m³	-	2,452 m³	-	-	-	-
185	59,0	1	3,078 m³	-	-	-	-	-	-
Totaux Gr.		139	214 m³	15	20 m³	-	-	-	-
Houp./tail.			-		-	-	-	-	-

712/2025/3253/1/132 Tri 009

Remarques éventuelles pour le lot 132

Mesure effectuée au compas forestier à 1m50 de hauteur.

Cubage par hauteur totale par catégorie.

Modalités de stockage à convenir avec le préposé local.

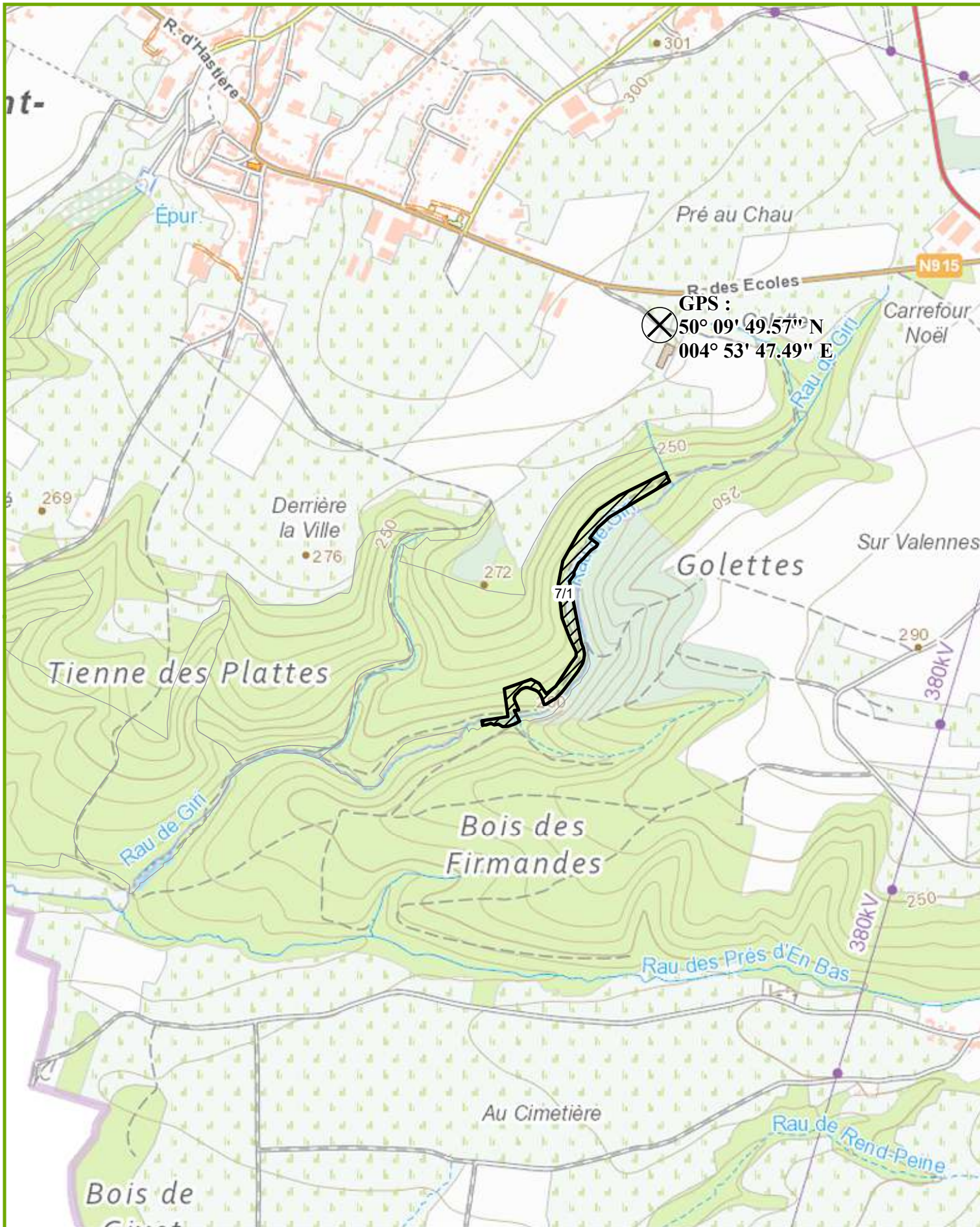

LOT 133

Cantonnement DINANT
 Certifié PEFC 100%
 N° de sous-certificat : B-292784-210



Propriété HOUYET CNE

INFORMATIONS : PIERRET Stéphane, 082/676 890, 0477/781 530

16,6238 Ha; 11 bois; cube moyen : 1534 dm³; circ moyenne : 163 cm; 17 m3 grumes
 Comp/Pa : 7/1

Lieu(x) - dit(s)

GIRY

Estimation : _____	Mise à prix : _____	Adjudicataire : _____
Offre : _____	Approbation : _____	Permis d'exploiter : _____

LOT 133		CHENE		CHENE		CHENE		ORME	
Espèce		SANITAIRE		SANITAIRE		SANITAIRE		SANITAIRE	
Coupe		SANITAIRE		DERACINE		SEC		SEC	
Qualité		NORMAL		NORMAL		NORMAL		NORMAL	
Type		NORMAL		NORMAL		NORMAL		NORMAL	
Circ.	Diam.	Nombre	Volume	Nombre	Volume	Nombre	Volume	Nombre	Volume
115	36,5	1	0,736 m ³	-	-	1	0,736 m ³	-	-
125	40,0	-	-	-	-	-	-	-	-
135	43,0	1	-	-	-	-	-	-	-
145	46,0	-	1,015 m ³	-	-	-	-	1	0,932 m ³
155	49,5	-	-	-	-	2	-	-	-
165	52,5	-	-	-	-	-	-	-	-
175	55,5	-	-	-	-	1	4,663 m ³	-	-
185	59,0	-	-	1	-	-	-	-	-
195	62,0	-	-	1	3,826 m ³	-	-	-	-
205	65,0	1	-	-	-	-	-	-	-
215	68,5	-	2,359 m ³	1	2,611 m ³	-	-	-	-
Totaux Gr.		3	4,110 m ³	3	6,437 m ³	4	5,399 m ³	1	0,932 m ³
Houp./tail.		-	-	-	-	-	-	-	-

712/2025/3253/1/133 Tri 008

Remarques éventuelles pour le lot 133

Mesure effectuée au compas forestier à 1m50 de hauteur.

Cubage par hauteur de recoupe marchande.

Houpiers réservés.

Les bois sont flachés + couleur rouge.

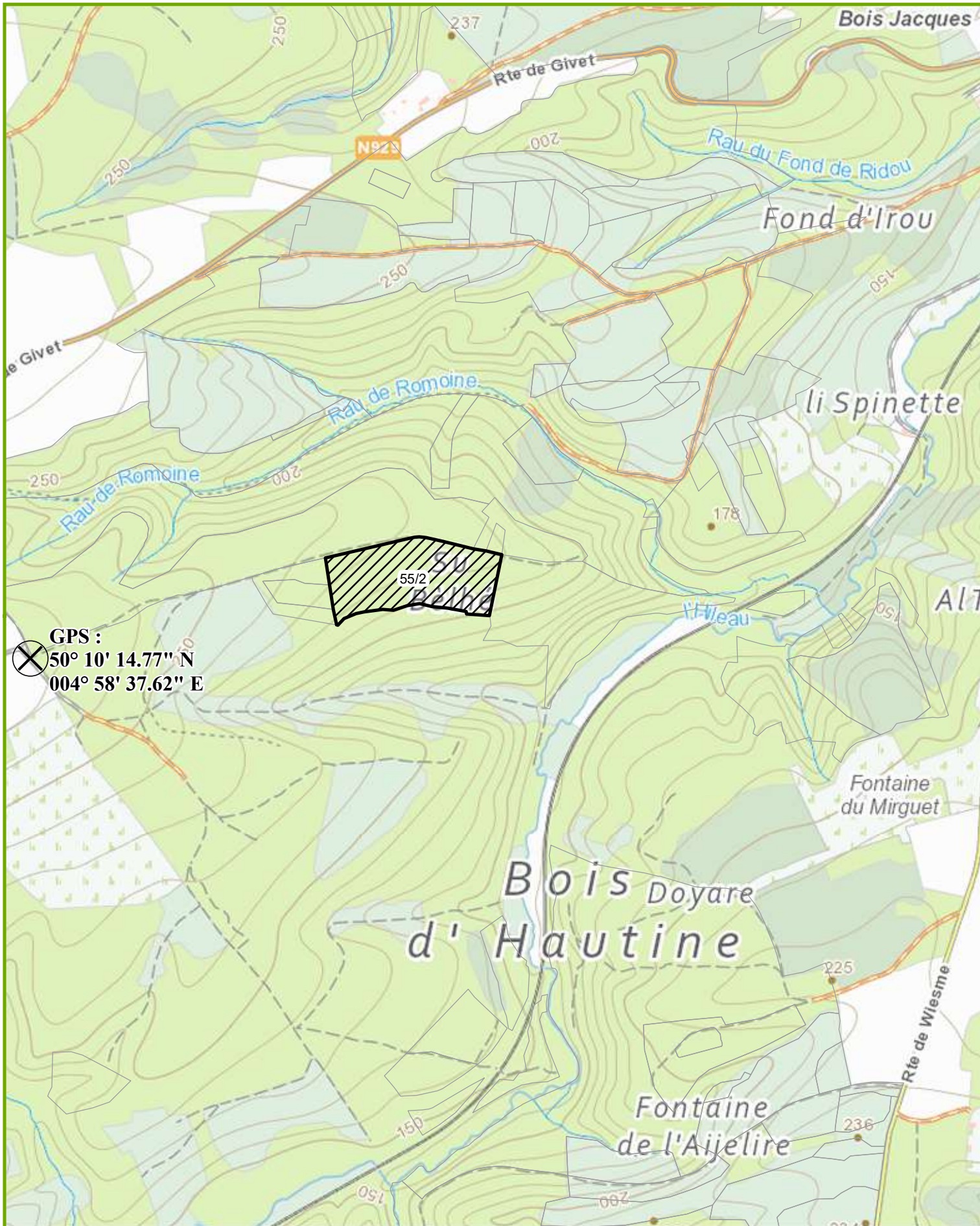

LOT 134

Cantonnement DINANT
 Certifié PEFC 100%
 N° de sous-certificat : B-292784-210



Propriété HOUYET CNE

INFORMATIONS : PIERRET Stéphane, 0477/78.15.30,

11,2842 Ha; 244 bois; cube moyen : 840 dm³; circ moyenne : 111 cm; 205 m³ grumes; 99 m³ houppiers
 Comp/Pa : 55/2

Lieu(x) - dit(s)

CHAMPS D'HOUYET

Estimation : _____ Mise à prix : _____ Adjudicataire : _____
 Offre : _____ Approbation : _____ Permis d'exploiter : _____

LOT 134		CHENE SANITAIRE NORMAL NORMAL		CHENE SANITAIRE CHAUFFAGE NORMAL		CHENE SANITAIRE DERACINE NORMAL		CHENE SANITAIRE SEC NORMAL	
Circ.	Diam.	Nombre	Volume	Nombre	Volume	Nombre	Volume	Nombre	Volume
55	17,5	-	-	17	2,244 m ³	-	-	-	-
65	20,5	-	-	19	4,161 m ³	-	-	-	-
75	24,0	-	-	22	-	-	-	-	-
85	27,0	-	-	10	-	-	-	-	-
95	30,0	-	-	20	22 m ³	-	-	-	-
105	33,5	11	-	-	-	1	-	9	-
115	36,5	12	17 m ³	-	-	3	2,961 m ³	12	16 m ³
125	40,0	8	-	-	-	-	-	13	-
135	43,0	15	-	-	-	-	-	11	-
145	46,0	3	29 m ³	-	-	-	-	5	33 m ³
155	49,5	7	-	-	-	-	-	7	-
165	52,5	7	-	-	-	-	-	9	-
175	55,5	2	25 m ³	-	-	-	-	1	28 m ³
185	59,0	2	-	-	-	-	-	-	-
195	62,0	-	3,788 m ³	-	-	-	-	-	-
205	65,0	1	-	-	-	-	-	-	-
215	68,5	-	-	-	-	-	-	-	-
225	71,5	1	-	-	-	-	-	-	-
235	75,0	-	-	-	-	-	-	-	-
245	78,0	-	6,339 m ³	-	-	-	-	-	-
255	81,0	-	-	-	-	-	-	1	3,344 m ³
Totaux Gr.		69	81 m ³	88	28 m ³	4	2,961 m ³	68	80 m ³
Houp./tail.			48 m ³		1 m ³		1 m ³		46 m ³

712/2025/3253/1/134 Tri 009

LOT 134

Cantonnement DINANT
 Certifié PEFC 100%
 N° de sous-certificat : B-292784-210



Propriété HOUYET CNE

LOT 134		FRENE		MERISIER		FEUILLUS DIVERS			
Espèce	Coupe	SANITAIRE		SANITAIRE		SANITAIRE			
Qualité	Type	NORMAL		DERACINE		CHAUFFAGE			
		NORMAL		NORMAL		NORMAL			
Circ.	Diam.	Nombre	Volume	Nombre	Volume	Nombre	Volume	Nombre	Volume
55	17,5	-	-	-	-	1	0,151 m ³	-	-
65	20,5	-	-	-	-	1	0,240 m ³	-	-
75	24,0	-	-	-	-	3	-	-	-
85	27,0	-	-	-	-	-	-	-	-
95	30,0	-	-	-	-	2	1,926 m ³	-	-
105	33,5	-	-	1	-	-	-	-	-
115	36,5	-	-	1	1,467 m ³	-	-	-	-
125	40,0	1	-	-	-	-	-	-	-
135	43,0	3	-	-	-	-	-	-	-
145	46,0	-	4,517 m ³	-	-	-	-	-	-
155	49,5	2	3,770 m ³	-	-	-	-	-	-
Totaux Gr.		6	8,287 m ³	2	1,467 m ³	7	2,317 m ³	-	-
Houp./tail.			3 m ³		-		-		-

712/2025/3253/1/134 Tri 009

Remarques éventuelles pour le lot 134

Mesure effectuée au compas forestier à 1m50 de hauteur.

Cubage par hauteur recoupe marchande (circonférence supérieure à 100cm) par catégorie.

Les chênes classés en qualité "normal" présentent des écoulements noirs.

Toutes les aubépines et érables champêtres ayant une circonférence supérieure à 40cm doivent être réservés.

ATTENTION particulière aux pommiers et poiriers sauvages.

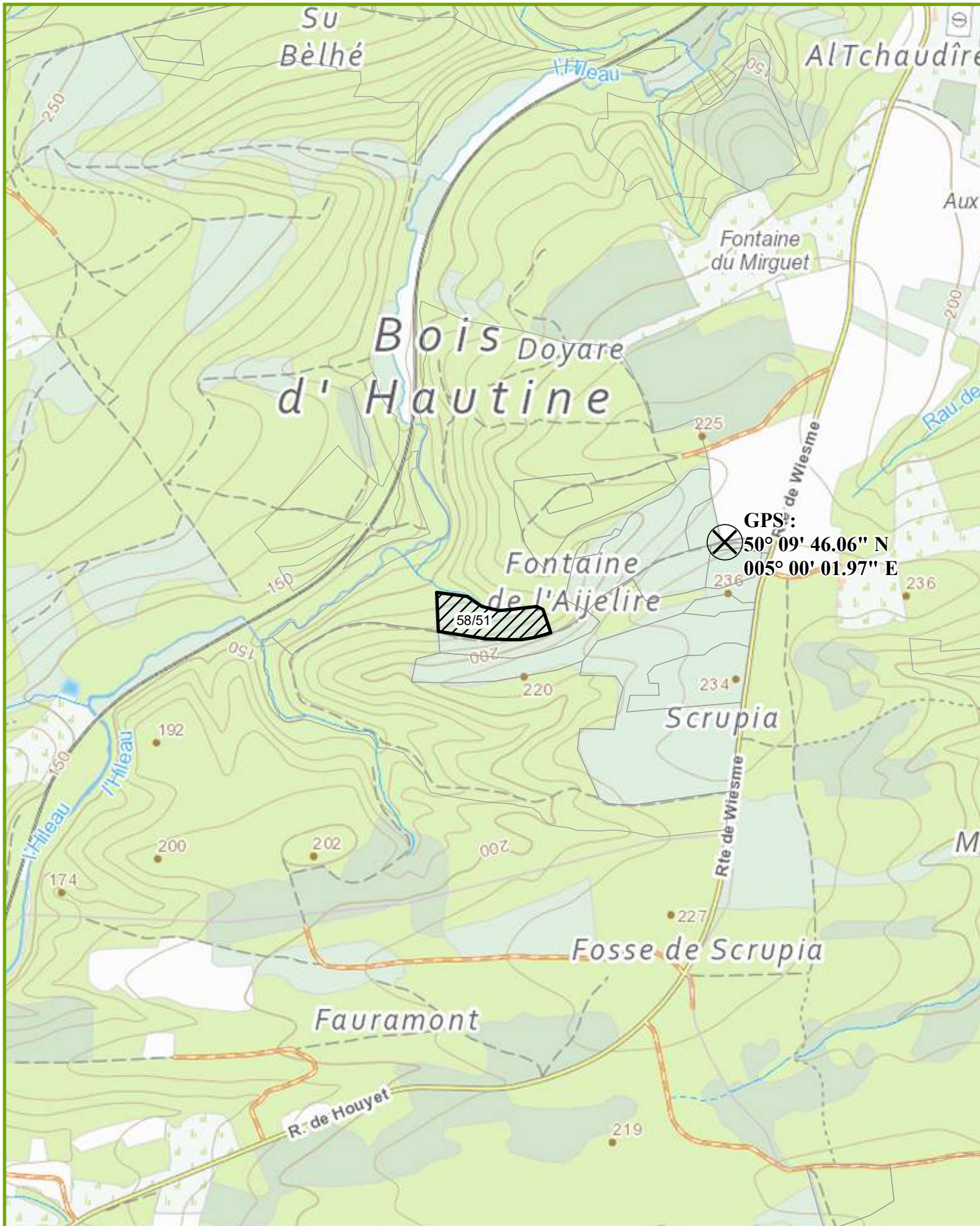

LOT 135

Cantonnement DINANT
 Certifié PEFC 100%
 N° de sous-certificat : B-292784-210



Propriété HOUYET CNE

INFORMATIONS : PIERRET Stéphane, 0477/78.15.30,
 1,5236 Ha; 173 bois; cube moyen : 970 dm³; circ moyenne : 109 cm; 168 m3 grumes
 Comp/Pa : 58/51

Lieu(x) - dit(s)

STREPICE-LANGELIR

Estimation : _____ Mise à prix : _____ Adjudicataire : _____
 Offre : _____ Approbation : _____ Permis d'exploiter : _____

LOT 135		PIN SYLVESTRE		PIN SYLVESTRE					
Espèce	Coupe	DEFINITIVE		DEFINITIVE					
Qualité	Type	NORMAL		SEC					
		NORMAL		NORMAL					
Circ.	Diam.	Nombre	Volume	Nombre	Volume	Nombre	Volume	Nombre	Volume
55	17,5	-	-	2	0,356 m³	-	-	-	-
65	20,5	2	0,526 m³	2	0,526 m³	-	-	-	-
75	24,0	6		4		-		-	
85	27,0	12	8,712 m³	7	5,274 m³	-	-	-	-
95	30,0	18		3		-		-	
105	33,5	33		8		-		-	
115	36,5	21	61 m³	4	13 m³	-	-	-	-
125	40,0	21		5		-		-	
135	43,0	11		1		-		-	
145	46,0	6	55 m³	-	7,931 m³	-	-	-	-
155	49,5	4		-		-		-	
165	52,5	2		-		-		-	
175	55,5	1	16 m³	-	-	-	-	-	-
Totaux Gr.		137	141 m³	36	27 m³	-	-	-	-
Houp./tail.			-		-		-		-

712/2025/3253/1/135 Tri 009

Remarques éventuelles pour le lot 135

Mesure effectuée au compas forestier à 1m50 de hauteur.
 Cubage par hauteur totale par catégorie.
 Forte pente.

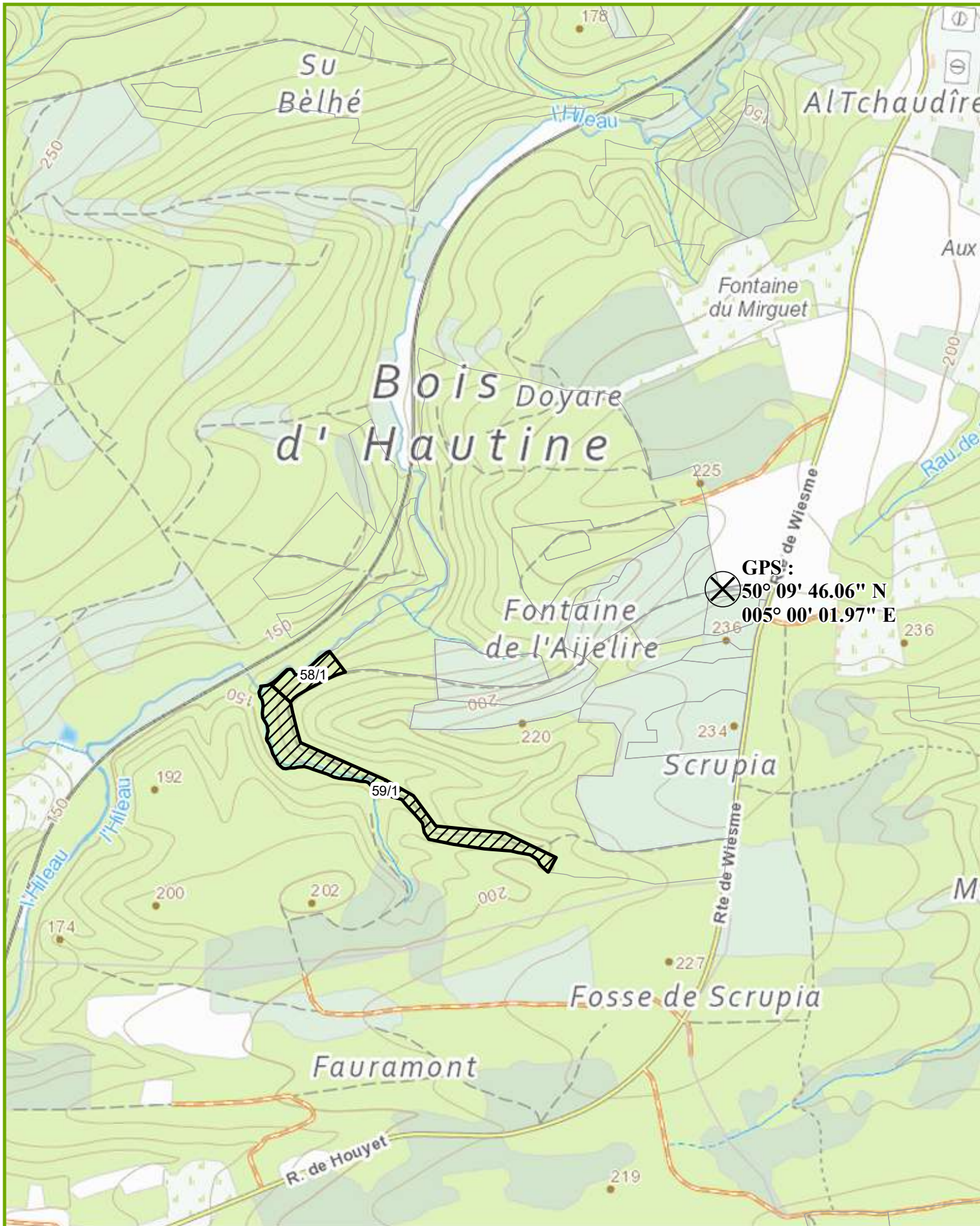

LOT 136

Cantonnement DINANT
 Certifié PEFC 100%
 N° de sous-certificat : B-292784-210



Propriété HOUYET CNE

INFORMATIONS : PIERRET Stéphane, 0477/78.15.30,
 41,7465 Ha; 46 bois; cube moyen : 1233 dm³; circ moyenne : 133 cm; 57 m³ grumes; 33 m³ houppiers
 Comp/Pa : 58/1, 59/1

Lieu(x) - dit(s)

STREPICE-LANGELIR, LES CRESSSES-SCRUPIAT

Estimation : _____ Mise à prix : _____ Adjudicataire : _____
 Offre : _____ Approbation : _____ Permis d'exploiter : _____

LOT 136		CHENE SANITAIRE NORMAL NORMAL		CHENE SANITAIRE SEC NORMAL					
Circ.	Diam.	Nombre	Volume	Nombre	Volume	Nombre	Volume	Nombre	Volume
95	30,0	2	0,921 m³	2	0,878 m³	-	-	-	-
105	33,5	2		5		-		-	
115	36,5	2	2,875 m³	3	5,864 m³	-	-	-	-
125	40,0	4		2		-		-	
135	43,0	3		4		-		-	
145	46,0	2	11 m³	6	16 m³	-	-	-	-
155	49,5	-		2		-		-	
165	52,5	1		1		-		-	
175	55,5	1	3,436 m³	2	10 m³	-	-	-	-
185	59,0	-		-		-		-	
195	62,0	-	-	1	2,842 m³	-	-	-	-
205	65,0	-		-		-		-	
215	68,5	1	3,104 m³	-	-	-	-	-	-
Totaux Gr.		18	21 m³	28	36 m³	-	-	-	-
Houp./tail.			12 m³		21 m³		-		-

712/2025/3253/1/136 Tri 009

Remarques éventuelles pour le lot 136

Mesure effectuée au compas forestier à 1m50 de hauteur.

Cubage par hauteur recoupe marchande par catégorie.

Les chênes de qualité "normal" présentent des écoulements noirs.

Pente importante.

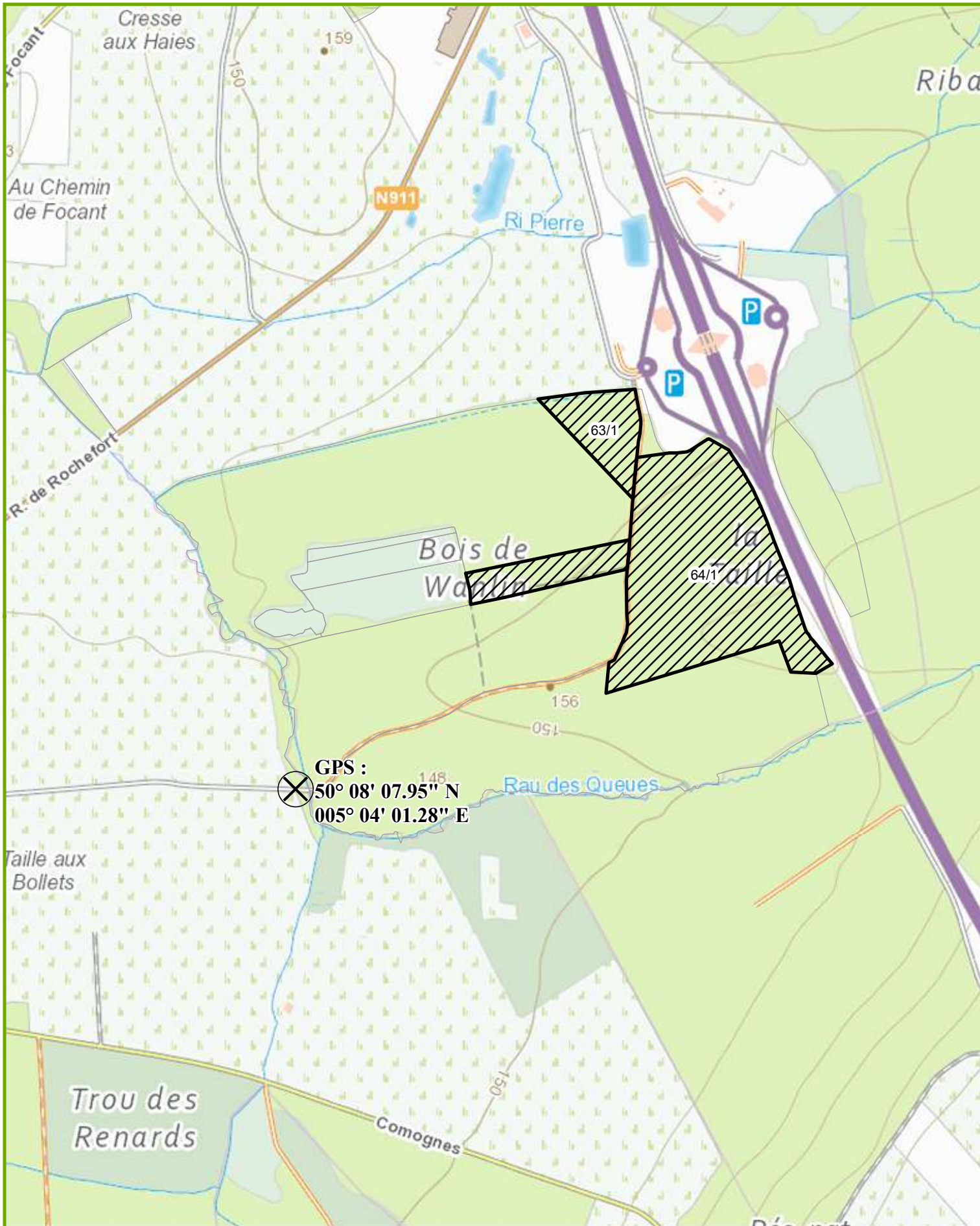

GPS :
50° 08' 07.95" N
005° 04' 01.28" E



LOT 137

Cantonnement DINANT
 Certifié PEFC 100%
 N° de sous-certificat : B-292784-210



Propriété HOUYET CNE

INFORMATIONS : PIERRET Stéphane, 0477/78.15.30,

64,3212 Ha; 562 bois; cube moyen : 1673 dm³; circ moyenne : 147 cm; 940 m3 grumes; 618 m³ houppiers
 Comp/Pa : 63/1, 64/1

Lieu(x) - dit(s)

BOIS DE WANLIN SUD-EST, BOIS DE WANLIN OUEST

Estimation : _____ Mise à prix : _____ Adjudicataire : _____
 Offre : _____ Approbation : _____ Permis d'exploiter : _____

LOT 137		CHENE SANITAIRE NORMAL NORMAL		CHENE SANITAIRE SEC NORMAL					
Circ.	Diam.	Nombre	Volume	Nombre	Volume	Nombre	Volume	Nombre	Volume
95	30,0	2	0,974 m³	1	0,487 m³	-	-	-	-
105	33,5	35		18		-		-	
115	36,5	35	58 m³	15	27 m³	-	-	-	-
125	40,0	45		25		-		-	
135	43,0	51		22		-		-	
145	46,0	51	199 m³	29	100 m³	-	-	-	-
155	49,5	42		18		-		-	
165	52,5	36		16		-		-	
175	55,5	23	203 m³	18	105 m³	-	-	-	-
185	59,0	16		9		-		-	
195	62,0	17	93 m³	5	38 m³	-	-	-	-
205	65,0	13		4		-		-	
215	68,5	6		4		-		-	
225	71,5	1		2		-		-	
235	75,0	2		-		-		-	
245	78,0	1	84 m³	-	33 m³	-	-	-	-
Totaux Gr.		376	638 m³	186	303 m³	-	-	-	-
Houp./tail.			422 m³		196 m³		-		-

712/2025/3253/1/137 Tri 009

Remarques éventuelles pour le lot 137

Mesure effectuée au compas forestier à 1m50 de hauteur.

Cubage par hauteur recoupe marchande par catégorie.

Houppiers réservés.

Site Natura 2000 n° BE35036 - "Vallée du Biran".

Les chênes de qualité "normal" présentent des écoulements noirs.

Abattages dirigés en présence OBLIGATOIRE de l'agent local afin de préserver au maximum la régénération naturelle.

Bois à câbler suivant les instructions du préposé local. Utilisation OBLIGATOIRE des anciens chemins de débardage désignés par l'agent local.

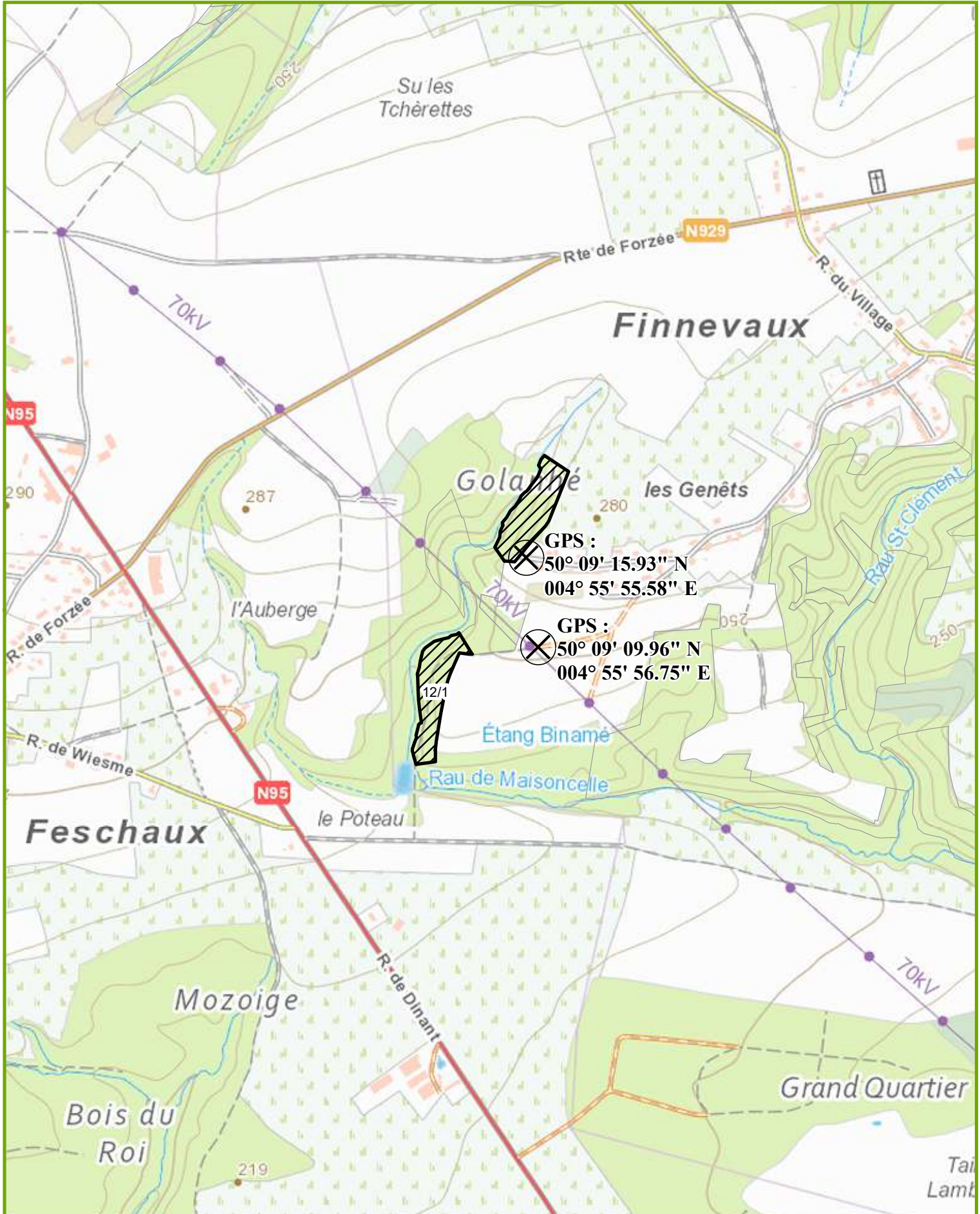

LOT 138

Cantonnement DINANT
 Certifié PEFC 100%
 N° de sous-certificat : B-292784-210



Propriété HOUYET CNE

INFORMATIONS : PIERRET Stéphane, 082/676 890, 0477/781 530
 5,6322 Ha; 44 bois; cube moyen : 1070 dm³; circ moyenne : 131 cm; 47 m3 grumes
 Comp/Pa : 12/1

Lieu(x) - dit(s)
 GOLANHEZ

Estimation : _____ Mise à prix : _____ Adjudicataire : _____
 Offre : _____ Approbation : _____ Permis d'exploiter : _____

LOT 138		CHENE SANITAIRE NORMAL NORMAL		CHENE SANITAIRE SEC NORMAL					
Circ.	Diam.	Nombre	Volume	Nombre	Volume	Nombre	Volume	Nombre	Volume
95	30,0	2	1,060 m³	1	0,487 m³	-	-	-	-
105	33,5	2		2		-		-	
115	36,5	10	9,370 m³	2	2,130 m³	-	-	-	-
125	40,0	5		-		-		-	
135	43,0	4		4		-		-	
145	46,0	2	12 m³	-	4,060 m³	-	-	-	-
155	49,5	3		-		-		-	
165	52,5	2		1		-		-	
175	55,5	1	9,926 m³	1	3,877 m³	-	-	-	-
185	59,0	1	1,706 m³	1	2,383 m³	-	-	-	-
Totaux Gr.		32	34 m³	12	13 m³	-	-	-	-
Houp./tail.			-		-	-	-	-	-

712/2025/3253/1/138 Tri 008

Remarques éventuelles pour le lot 138

Mesure effectuée au compas forestier à 1m50 de hauteur.
 Cubage par hauteur de recoupe marchande par catégorie.
 Houppiers réservés.
 Les bois sont flachés + couleur rouge.
 Ecoulements noirs sur certains sujets.

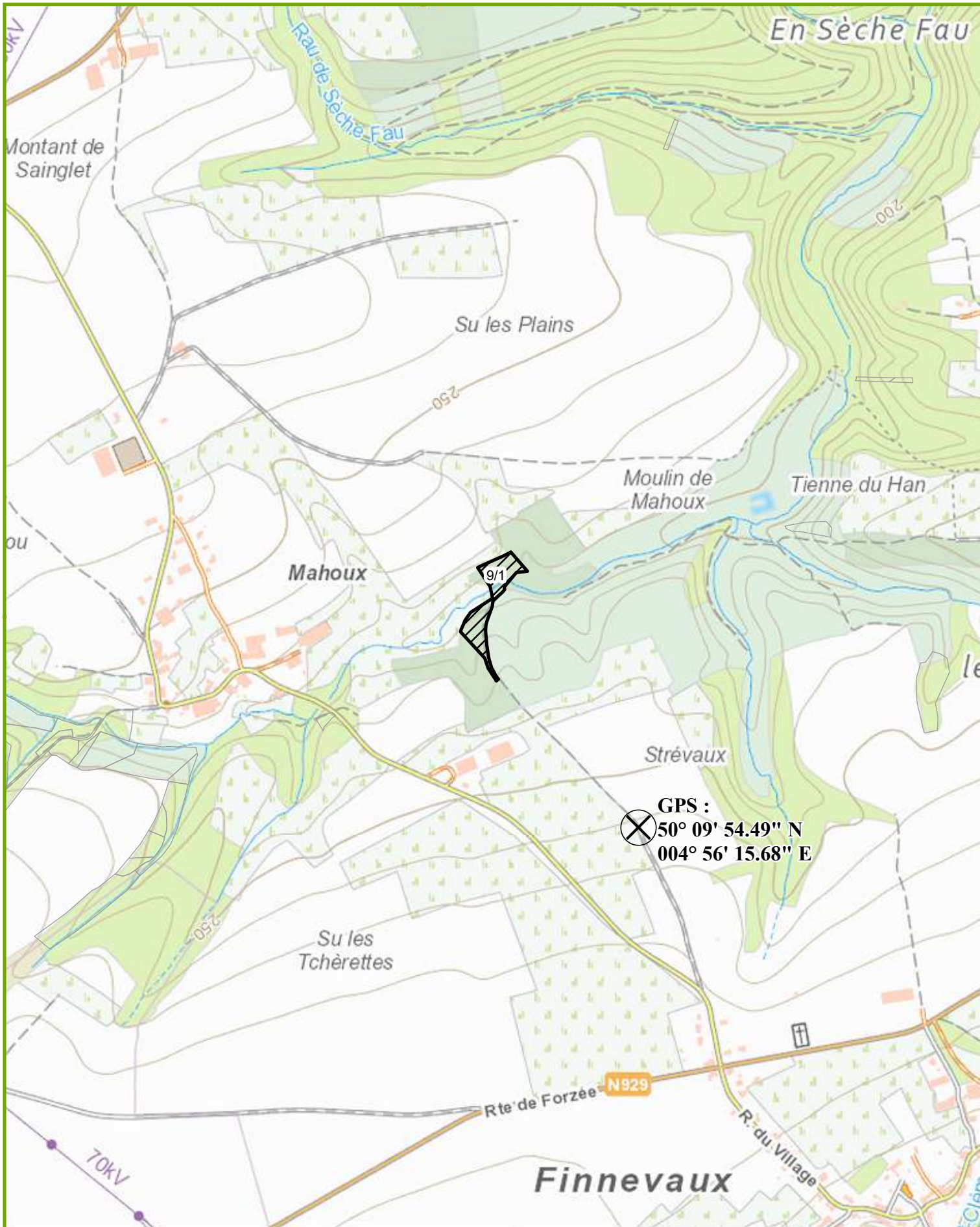

LOT 139

Cantonnement DINANT
 Certifié PEFC 100%
 N° de sous-certificat : B-292784-210



Propriété HOUYET CNE

INFORMATIONS : PIERRET Stéphane, 082/676 890, 0477/781 530
 0,8636 Ha; 28 bois; cube moyen : 773 dm³; circ moyenne : 110 cm; 22 m³ grumes
 Comp/Pa : 9/1

Lieu(x) - dit(s)

FOSSE DES CAPUCINS

Estimation : _____ Mise à prix : _____ Adjudicataire : _____
 Offre : _____ Approbation : _____ Permis d'exploiter : _____

LOT 139		CHENE SANITAIRE NORMAL NORMAL		CHENE SANITAIRE DERACINE NORMAL		CHENE SANITAIRE SEC NORMAL			
Circ.	Diam.	Nombre	Volume	Nombre	Volume	Nombre	Volume	Nombre	Volume
85	27,0	1		1		-		-	
95	30,0	2	1,375 m³	1	0,798 m³	2	0,882 m³	-	-
105	33,5	5		1		2		-	
115	36,5	6	8,385 m³	-	0,482 m³	1	2,005 m³	-	-
125	40,0	3		-		-		-	
135	43,0	2		-		-		-	
145	46,0	1	7,710 m³	-	-	-	-	-	-
Totaux Gr.		20	17 m³	3	1,280 m³	5	2,887 m³	-	-
Houp./tail.			-		-		-		-

712/2025/3253/1/139 Tri 008

Remarques éventuelles pour le lot 139

Mesure effectuée au compas forestier à 1m50 de hauteur.
 Cubage par hauteur recoupe marchande par catégorie.
 Les chênes de qualité "normal" présentent des écoulements noirs.
 Ne pas prélever les frênes martelés.
 Les bois sont flachés + couleur rouge.
 HOUPIERS RESERVES.
 Modalités de stockage des bois à convenir avec le préposé local.

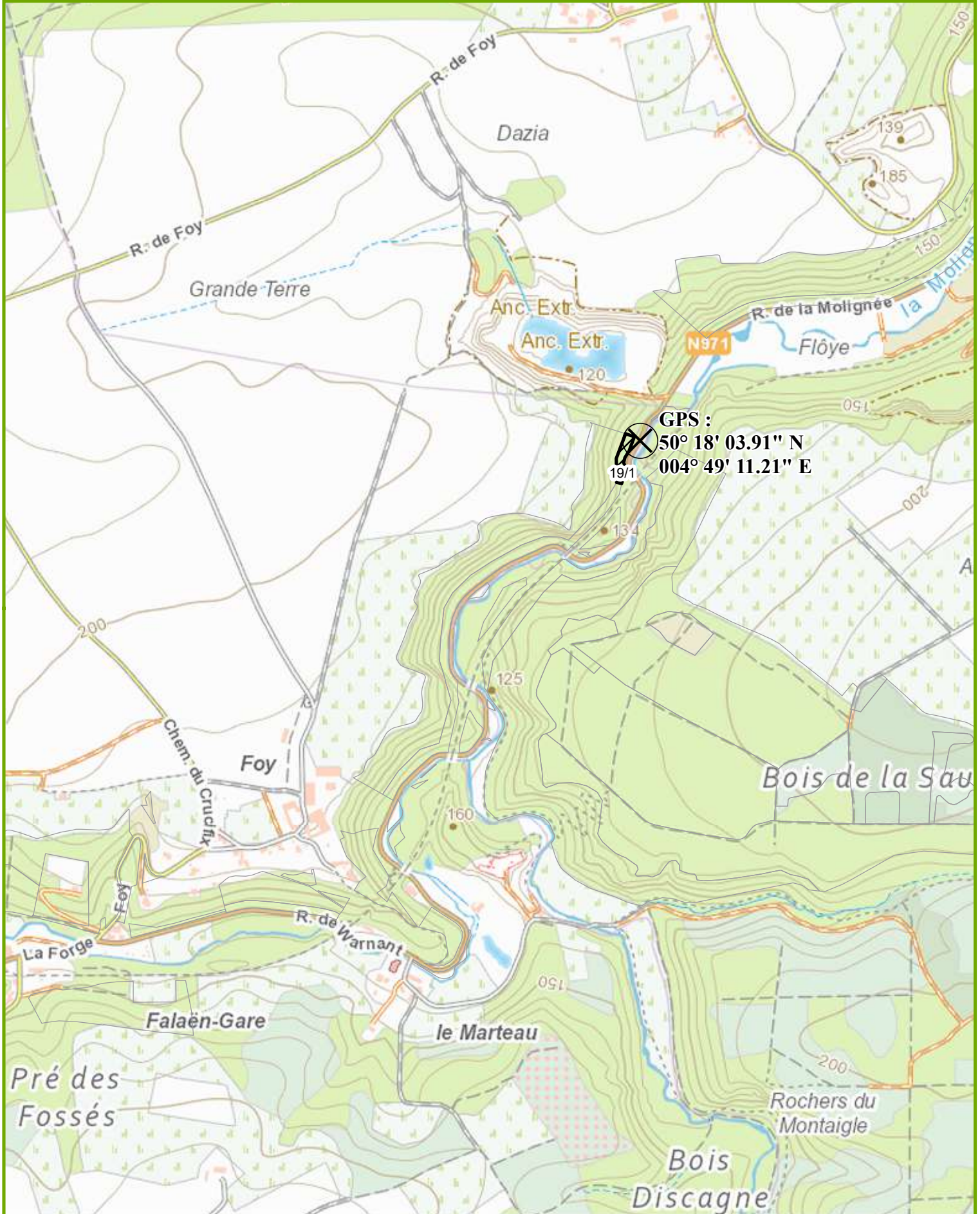

LOT 141

Cantonnement DINANT
 Certifié PEFC 100%
 N° de sous-certificat : B-292784-231



Propriété ONHAYE CNE

INFORMATIONS : BOURTEMBOURG Bertrand, 0477/78.15.29,

6,0468 Ha; 26 bois; cube moyen : 1560 dm³; circ moyenne : 144 cm; 41 m³ grumes; 23 m³ houppiers
 Comp/Pa : 19/1

Lieu(x) - dit(s)

TIENNE DES GODINS

Estimation : _____ Mise à prix : _____ Adjudicataire : _____
 Offre : _____ Approbation : _____ Permis d'exploiter : _____

LOT 141		CHENE SECURITE NORMAL NORMAL		CHENE SECURITE DERACINE NORMAL		CHENE SECURITE SEC NORMAL		FRENE SECURITE NORMAL NORMAL	
Circ.	Diam.	Nombre	Volume	Nombre	Volume	Nombre	Volume	Nombre	Volume
85	27,0	1		-		-		-	
95	30,0	1	0,963 m ³	-	-	-	-	1	0,487 m ³
105	33,5	1		-		-		-	
115	36,5	-	0,799 m ³	-	-	-	-	-	-
125	40,0	1		-		1		-	
135	43,0	2		-		1		-	
145	46,0	1	5,354 m ³	-	-	-	2,242 m ³	1	1,595 m ³
155	49,5	1		1		1		1	
165	52,5	1		-		-		-	
175	55,5	1	5,960 m ³	-	1,582 m ³	-	1,582 m ³	-	1,582 m ³
185	59,0	-		-		-		-	
195	62,0	-		-		-		-	
205	65,0	1	3,181 m ³	-	-	-	-	-	-
Totaux Gr.		11	16 m ³	1	1,582 m ³	3	3,824 m ³	3	3,664 m ³
Houp./tail.			10 m ³		1 m ³		3 m ³		2 m ³

712/2025/3401/1/141 Tri 004

LOT 141		FRENE SECURITE SEC NORMAL		CHARME SECURITE NORMAL NORMAL					
Circ.	Diam.	Nombre	Volume	Nombre	Volume	Nombre	Volume	Nombre	Volume
95	30,0	-	-	1	0,454 m ³	-	-	-	-
105	33,5	-		-		-		-	
115	36,5	-		-		-		-	
125	40,0	-		-		-		-	
135	43,0	-		1		-		-	
145	46,0	2	3,190 m ³	-	0,983 m ³	-	-	-	-
155	49,5	-		-		-		-	
165	52,5	1		-		-		-	
175	55,5	1	4,418 m ³	-	-	-	-	-	-
185	59,0	1		-		-		-	
195	62,0	-	2,648 m ³	-	-	-	-	-	-
205	65,0	-		-		-		-	
215	68,5	1	3,539 m ³	-	-	-	-	-	-
Totaux Gr.		6	14 m ³	2	1,437 m ³	-	-	-	-
Houp./tail.			7 m ³		-		-		-

712/2025/3401/1/141 Tri 004

Remarques éventuelles pour le lot 141

Mesure effectuée au ruban à 1m50 de hauteur.

Cubage par hauteur de recoupe et défilement sauf le charme qui est cubé par hauteur totale par catégorie.

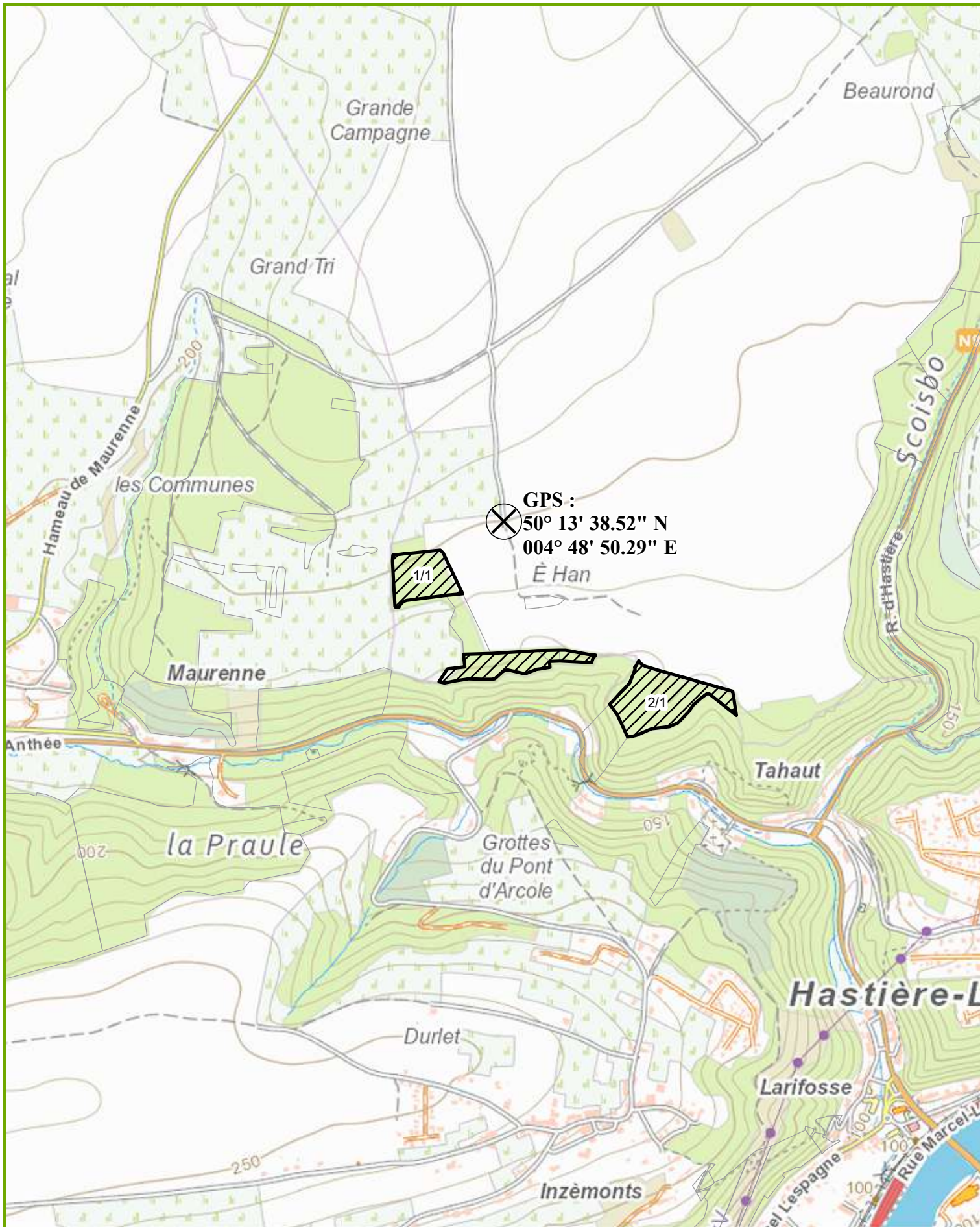

GPS :
50° 13' 38.52" N
004° 48' 50.29" E
É Han

1/1

2/1



LOT 142

Cantonnement DINANT
 Certifié PEFC 100%
 N° de sous-certificat : B-292784-231



Propriété ONHAYE CNE

INFORMATIONS : BOURTEMBOURG Bertrand, 0477/78.15.29,
 2,8477 Ha; 159 bois; cube moyen : 852 dm³; circ moyenne : 117 cm; 135 m3 grumes
 Comp/Pa : 1/1, 1/2

Lieu(x) - dit(s)

A HAN

Estimation : _____ Mise à prix : _____ Adjudicataire : _____
 Offre : _____ Approbation : _____ Permis d'exploiter : _____

LOT 142		CHENE PEDONCULE AMELIORATION NORMAL NORMAL		CHENE PEDONCULE AMELIORATION SEC NORMAL		FRENE AMELIORATION NORMAL NORMAL		MERISIER AMELIORATION NORMAL NORMAL	
Circ.	Diam.	Nombre	Volume	Nombre	Volume	Nombre	Volume	Nombre	Volume
75	24,0	5		1		-		1	
85	27,0	12		-		-		1	
95	30,0	21	16 m³	-	0,301 m³	7	3,799 m³	-	0,696 m³
105	33,5	19		1		2		-	
115	36,5	21	29 m³	1	1,474 m³	-	1,498 m³	-	-
125	40,0	19		2		2		-	
135	43,0	11		2		1		-	
145	46,0	6	34 m³	3	7,686 m³	4	9,395 m³	-	-
155	49,5	3		-		2		-	
165	52,5	3		-		4		-	
175	55,5	2	12 m³	-	-	-	11 m³	-	-
185	59,0	1		-		-		-	
195	62,0	1	4,390 m³	-	-	-	-	-	-
205	65,0	-		-		-		-	
215	68,5	-		-		-		-	
225	71,5	1	2,575 m³	-	-	-	-	-	-
Totaux Gr.		125	98 m³	10	9,461 m³	22	26 m³	2	0,696 m³
Houp./tail.			-		-		-		-

712/2025/3401/1/142 Tri 004

Remarques éventuelles pour le lot 142

Mesure effectuée au ruban à 1m50 de hauteur.

Cubage par hauteur de recoupe et défilement

Houppiers réservés.

Respecter les arbres marqués d'un accent circonflexe, d'un triangle ou d'un "R".

Bois délivrés portant 1 flache sur chaque côté.

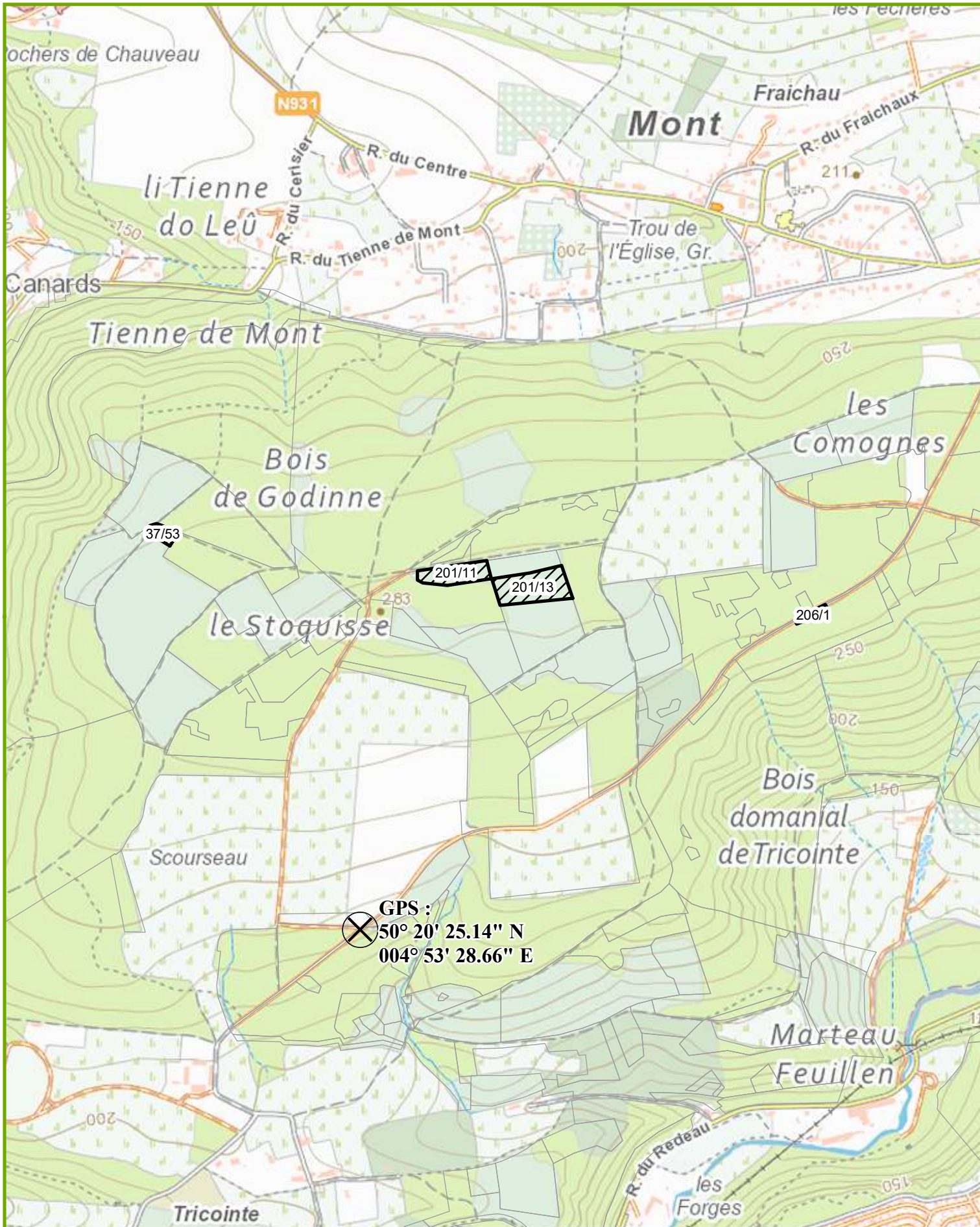

LOT 151

Cantonnement DINANT
 Certifié PEFC 100%
 N° de sous-certificat : B-292784-139



Propriété YVOIR CNE

INFORMATIONS : SNOECK Benjamin, 0475/50.10.70,
 10,8610 Ha; 143 bois; cube moyen : 1049 dm³; circ moyenne : 103 cm; 150 m3 grumes
 Comp/Pa : 37/53, 201/11, 201/13, 206/1

Lieu(x) - dit(s)

STOQUISSE, PLATEAU NORD, EX - INTEGRER

Estimation : _____ Mise à prix : _____ Adjudicataire : _____
 Offre : _____ Approbation : _____ Permis d'exploiter : _____

LOT 151		EPICEA AMELIORATION NORMAL NORMAL		EPICEA AMELIORATION BORDURE NORMAL		EPICEA AMELIORATION DERACINE NORMAL		EPICEA AMELIORATION SEC NORMAL	
Circ.	Diam.	Nombre	Volume	Nombre	Volume	Nombre	Volume	Nombre	Volume
35	11,0	3	0,198 m ³	-	-	-	-	-	-
45	14,5	2		-	-	-	-	-	-
55	17,5	-	0,260 m ³	-	-	-	-	-	-
65	20,5	3	0,959 m ³	-	-	-	-	2	0,614 m ³
75	24,0	6		-	-	-	-	-	-
85	27,0	18	14 m ³	1	0,561 m ³	-	-	-	-
95	30,0	28		-	-	1		-	
105	33,5	32		-	-	1		2	
115	36,5	14	76 m ³	-	-	1	3,333 m ³	-	2,118 m ³
125	40,0	10		1		-		1	
135	43,0	4		1		-		-	
145	46,0	5	33 m ³	1	5,262 m ³	-	-	-	1,567 m ³
155	49,5	2		-	-	-	-	-	-
165	52,5	1	6,962 m ³	-	-	-	-	-	-
Totaux Gr.		128	131 m ³	4	5,823 m ³	3	3,333 m ³	5	4,299 m ³
Houp./tail.			-		-		-		-

712/2025/3570/1/151 Tri 002

LOT 151		EPICEA SANITAIRE NORMAL NORMAL		EPICEA SANITAIRE SCOLYTE SEC RX NORMAL					
Circ.	Diam.	Nombre	Volume	Nombre	Volume	Nombre	Volume	Nombre	Volume
95	30,0	-		1		-		-	
105	33,5	-		-		-		-	
115	36,5	-	-	-	0,719 m ³	-	-	-	-
125	40,0	-		-		-		-	
135	43,0	-		-		-		-	
145	46,0	-	-	-	-	-	-	-	-
155	49,5	-		-		-		-	
165	52,5	1	2,162 m ³	1	2,162 m ³	-	-	-	-
Totaux Gr.		1	2,162 m ³	2	2,881 m ³	-	-	-	-
Houp./tail.			-		-		-		-

712/2025/3570/1/151 Tri 002

Remarques éventuelles pour le lot 151

Mesure effectuée au compas forestier à 1m50 de hauteur.

Cubage par hauteur totale par catégorie.

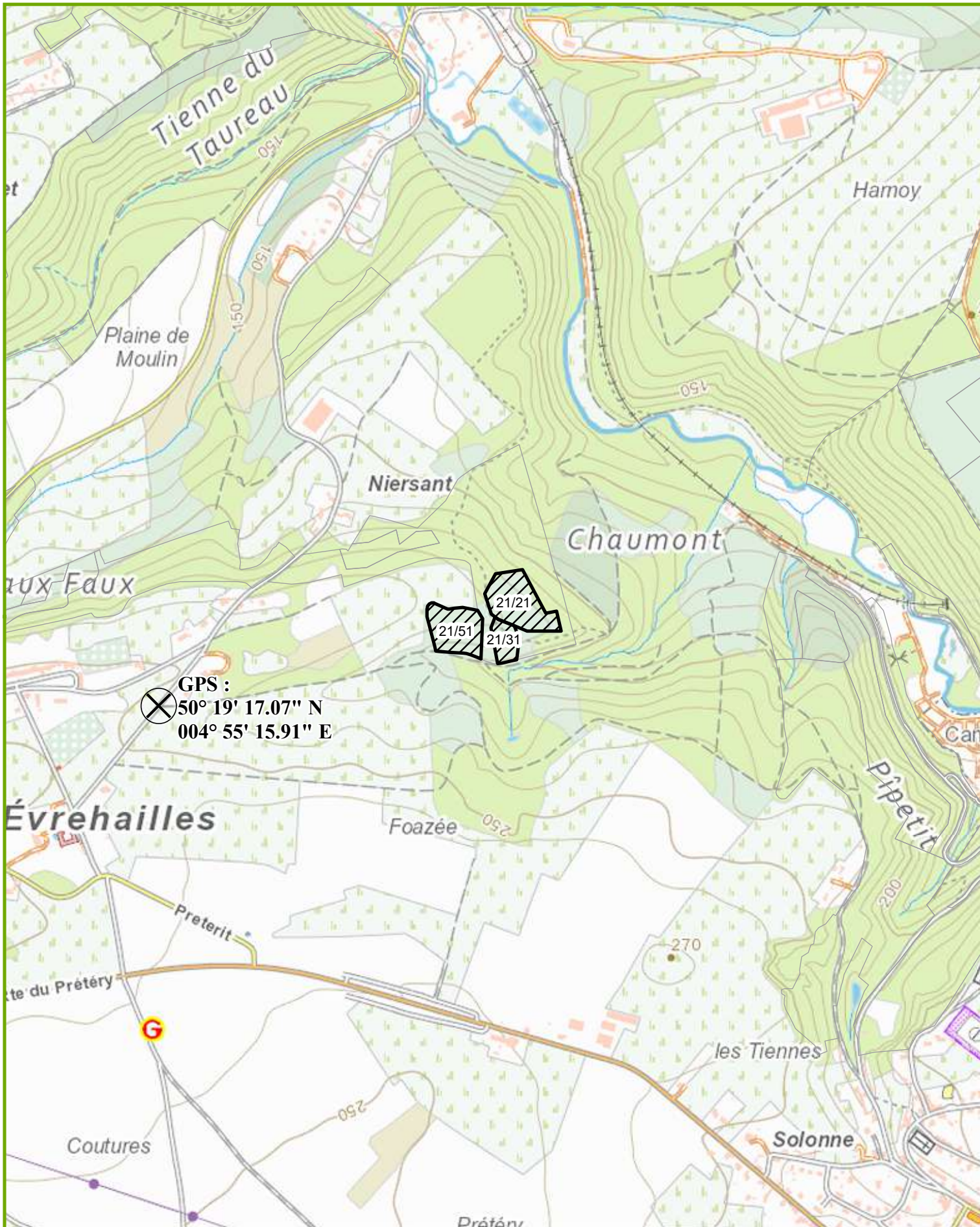

LOT 152

Cantonnement DINANT
 Certifié PEFC 100%
 N° de sous-certificat : B-292784-139



Propriété YVOIR CNE

INFORMATIONS : SNOECK Benjamin, 0475/50.10.70,
 2,5413 Ha; 230 bois; cube moyen : 730 dm³; circ moyenne : 81 cm; 168 m³ grumes
 Comp/Pa : 21/21, 21/31, 21/51

Lieu(x) - dit(s)

CLEBOIS, CHAUMONT, FONTENELLES

Estimation : _____ Mise à prix : _____ Adjudicataire : _____
 Offre : _____ Approbation : _____ Permis d'exploiter : _____

LOT 152		DOUGLAS AMELIORATION NORMAL NORMAL		DOUGLAS AMELIORATION SEC NORMAL		PIN SYLVESTRE AMELIORATION NORMAL NORMAL		PIN SYLVESTRE AMELIORATION SEC NORMAL					
Espèce	Coupe	Qualité	Type	Circ.	Diam.	Nombre	Volume	Nombre	Volume	Nombre	Volume	Nombre	Volume
				35	11,0	3	0,402 m ³	-	-	-	-	-	-
				45	14,5	16		1		-	-	-	-
				55	17,5	35	15 m ³	1	0,550 m ³	-	-	-	-
				65	20,5	28	12 m ³	1	0,445 m ³	1	0,302 m ³	-	-
				75	24,0	38		-		-		1	
				85	27,0	27	45 m ³	-	-	1	0,534 m ³	-	0,450 m ³
				95	30,0	15		-		1		-	
				105	33,5	5		2		1		1	
				115	36,5	2	24 m ³	-	2,436 m ³	4	5,939 m ³	-	0,901 m ³
				125	40,0	2		-		3		1	
				135	43,0	-		-		2		-	
				145	46,0	-	3,426 m ³	-	-	4	14 m ³	1	3,115 m ³
				155	49,5	-	-	-	-	2	4,141 m ³	-	-
				Totaux Gr.		171	100 m ³	5	3,431 m ³	19	25 m ³	4	4,466 m ³
				Houp./tail.			-		-		-		-

712/2025/3570/1/152 Tri 002

LOT 152		MELEZE D'EUROPE AMELIORATION NORMAL NORMAL		MELEZE D'EUROPE AMELIORATION SEC NORMAL									
Espèce	Coupe	Qualité	Type	Circ.	Diam.	Nombre	Volume	Nombre	Volume	Nombre	Volume	Nombre	Volume
				55	17,5	1	0,237 m ³	-	-	-	-	-	-
				65	20,5	-	-	-	-	-	-	-	-
				75	24,0	4		-		-		-	
				85	27,0	1	2,539 m ³	-	-	-	-	-	-
				95	30,0	6		1		-		-	
				105	33,5	4		-		-		-	
				115	36,5	3	13 m ³	-	0,768 m ³	-	-	-	-
				125	40,0	3		-		-		-	
				135	43,0	4		-		-		-	
				145	46,0	1	13 m ³	-	-	-	-	-	-
				155	49,5	2		-		-		-	
				165	52,5	1	6,748 m ³	-	-	-	-	-	-
				Totaux Gr.		30	36 m ³	1	0,768 m ³	-	-	-	-
				Houp./tail.			-		-		-		-

712/2025/3570/1/152 Tri 002

Remarques éventuelles pour le lot 152

Mesure effectuée au compas forestier à 1m50 de hauteur.
 Cubage par hauteur totale par catégorie.

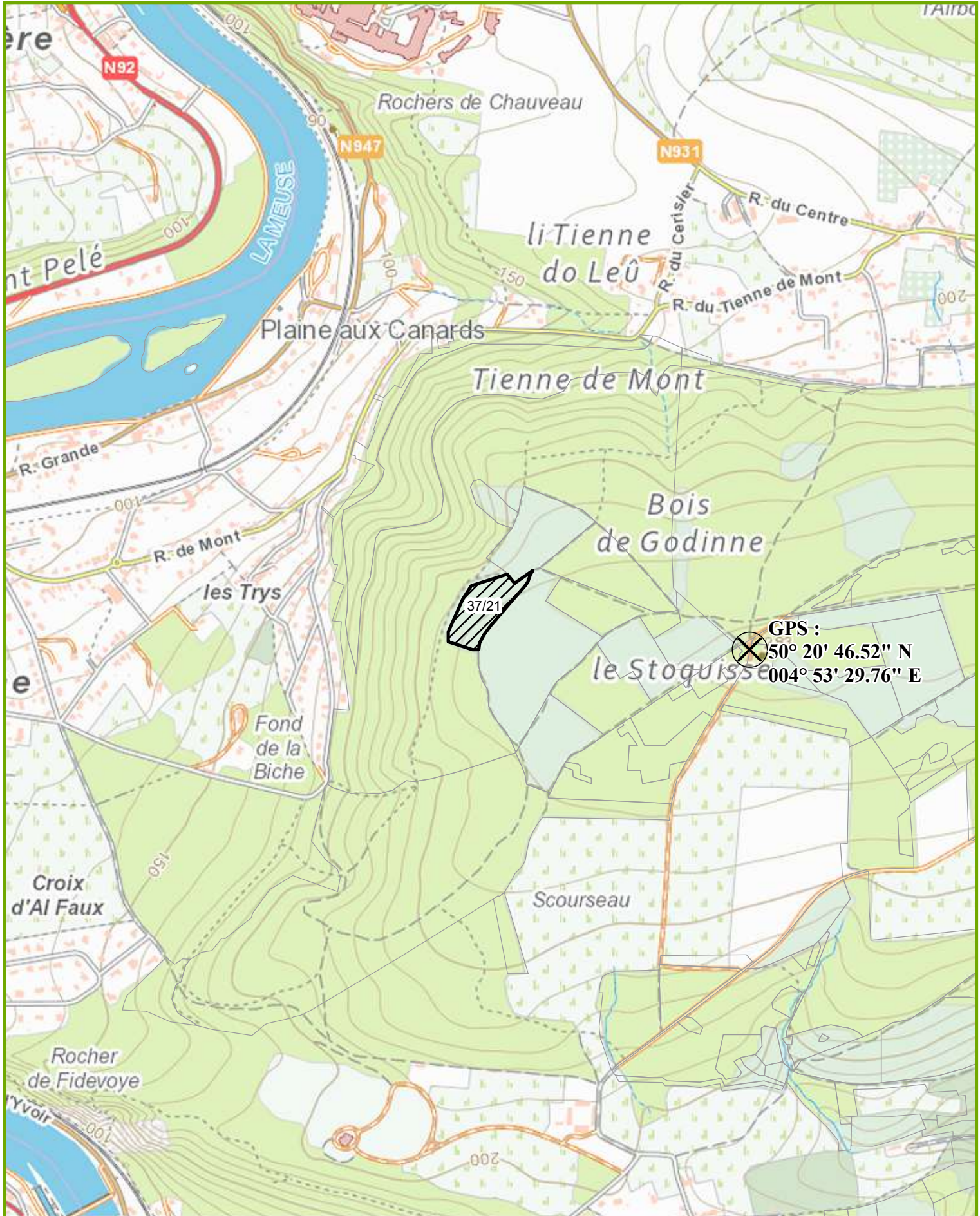

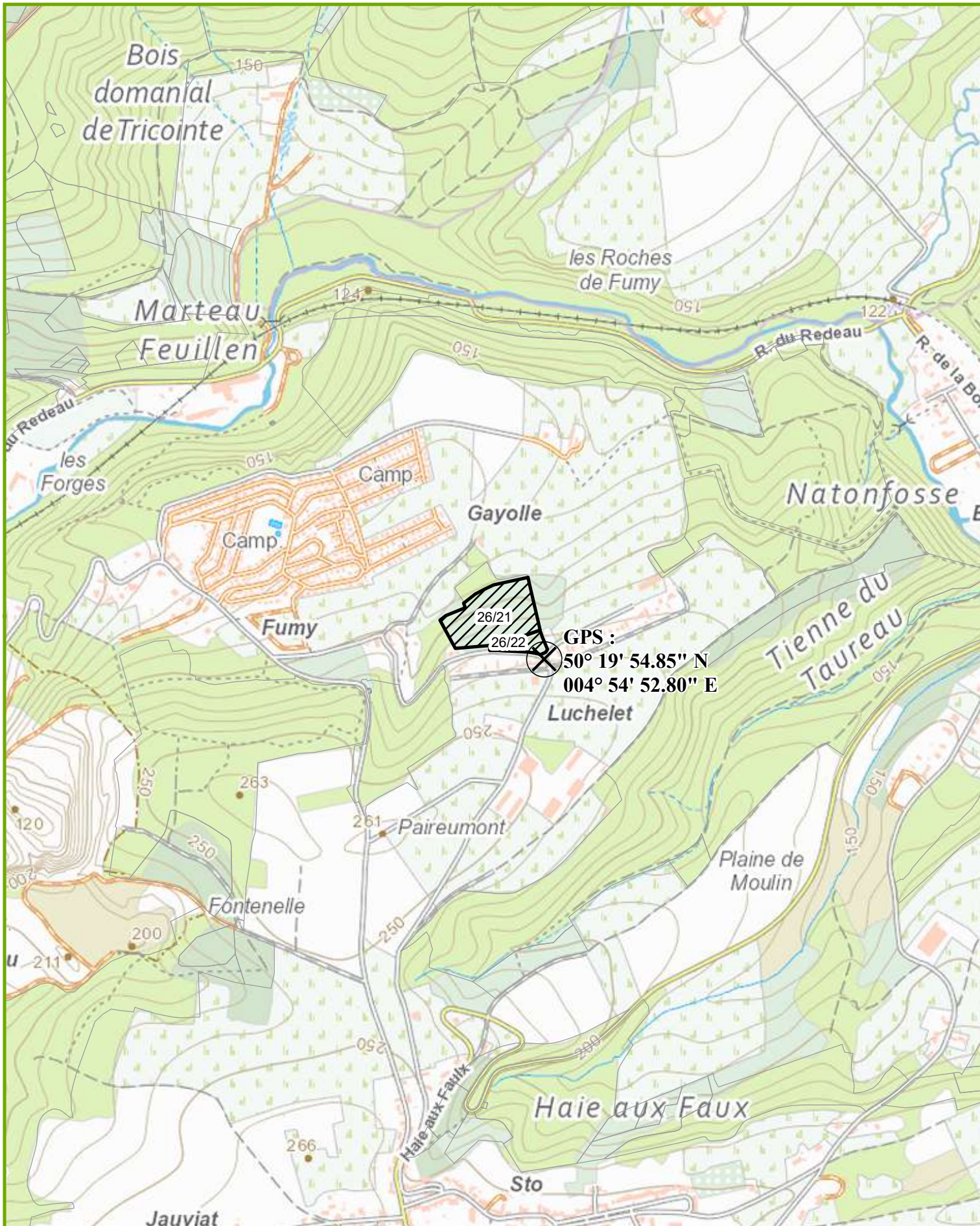

LOT 153

Cantonnement DINANT
 Certifié PEFC 100%
 N° de sous-certificat : B-292784-139



Propriété YVOIR CNE

INFORMATIONS : SNOECK Benjamin, 0475/50.10.70,
 3,4808 Ha; 817 bois; cube moyen : 233 dm³; circ moyenne : 50 cm; 190 m3 grumes
 Comp/Pa : 26/21, 26/22, 37/21

Lieu(x) - dit(s)

CLEBOIS, STOQUISSE

Estimation : _____ Mise à prix : _____ Adjudicataire : _____
 Offre : _____ Approbation : _____ Permis d'exploiter : _____

LOT 153		DOUGLAS AMELIORATION		DOUGLAS AMELIORATION		DOUGLAS AMELIORATION		DOUGLAS CLOISONNEMENT	
Espèce		AMELIORATION		BORDURE		SEC		NORMAL	
Coupe		NORMAL		NORMAL		NORMAL		NORMAL	
Qualité		NORMAL		NORMAL		NORMAL		NORMAL	
Type		NORMAL		NORMAL		NORMAL		NORMAL	
Circ.	Diam.	Nombre	Volume	Nombre	Volume	Nombre	Volume	Nombre	Volume
25	8,0	39		-		4		3	
35	11,0	129	15 m ³	-	-	45	5,216 m ³	16	1,613 m ³
45	14,5	202		1		16		21	
55	17,5	139	71 m ³	-	0,183 m ³	-	2,854 m ³	22	7,994 m ³
65	20,5	72	27 m ³	1	0,409 m ³	-	-	18	5,418 m ³
75	24,0	43		2		-		9	
85	27,0	14	30 m ³	2	2,262 m ³	-	-	2	4,479 m ³
95	30,0	6		1		1		-	
105	33,5	4		1		-		-	
115	36,5	-	9,112 m ³	2	4,177 m ³	-	0,872 m ³	-	-
125	40,0	1		-		-		-	
135	43,0	-	1,521 m ³	1	1,508 m ³	-	-	-	-
Totaux Gr.		649	154 m ³	11	8,539 m ³	66	8,942 m ³	91	20 m ³
Houp./tail.			-		-		-		-

712/2025/3570/1/153 Tri 002

Remarques éventuelles pour le lot 153

Mesure effectuée au compas forestier à 1m50 de hauteur.

Cubage par hauteur totale par catégorie.

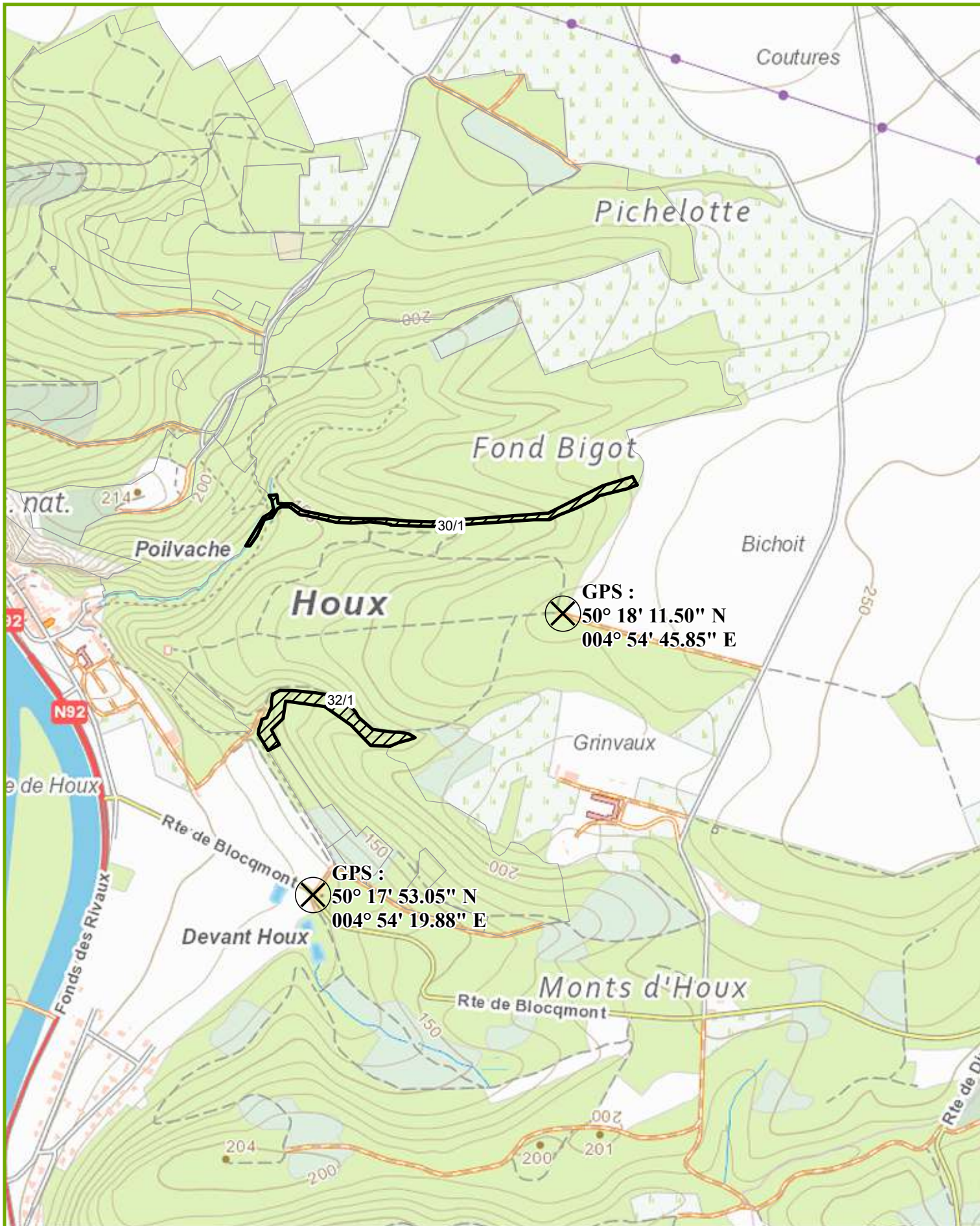

LOT 154

Cantonnement DINANT
 Certifié PEFC 100%
 N° de sous-certificat : B-292784-139



Propriété YVOIR CNE

INFORMATIONS : SNOECK Benjamin, 0475/50.10.70,

40,5178 Ha; 287 bois; cube moyen : 1244 dm³; circ moyenne : 110 cm; 357 m³ grumes; 102 m³ houppiers
 Comp/Pa : 30/1, 32/1

Lieu(x) - dit(s)

AL AUBE, AIRBOIS

Estimation : _____ Mise à prix : _____ Adjudicataire : _____
 Offre : _____ Approbation : _____ Permis d'exploiter : _____

LOT 154		CHENE		FRENE		FRENE		FRENE	
Espèce		SECURITE		AMELIORATION		AMELIORATION		AMELIORATION	
Coupe		NORMAL		NORMAL		CHAUFFAGE		SEC	
Qualité		NORMAL		NORMAL		NORMAL		NORMAL	
Type		NORMAL		NORMAL		NORMAL		NORMAL	
Circ.	Diam.	Nombre	Volume	Nombre	Volume	Nombre	Volume	Nombre	Volume
55	17,5	1	0,225 m ³	-	-	-	-	-	-
65	20,5	1	0,337 m ³	-	-	5	1,510 m ³	1	0,302 m ³
75	24,0	-	-	-	-	3	-	-	-
85	27,0	-	-	-	-	4	-	1	-
95	30,0	-	-	-	-	6	7,469 m ³	1	1,198 m ³
105	33,5	-	-	2	-	3	-	1	-
115	36,5	-	-	1	3,115 m ³	10	15 m ³	-	0,838 m ³
125	40,0	-	-	2	-	4	-	-	-
135	43,0	-	-	1	-	2	-	2	-
145	46,0	-	-	1	6,346 m ³	5	19 m ³	1	5,315 m ³
155	49,5	-	-	2	-	4	-	-	-
165	52,5	-	-	1	-	4	-	1	-
175	55,5	-	-	1	9,880 m ³	-	19 m ³	-	2,584 m ³
185	59,0	-	-	1	-	2	-	2	-
195	62,0	-	-	-	3,348 m ³	-	6,696 m ³	-	6,696 m ³
205	65,0	-	-	-	-	-	-	-	-
215	68,5	-	-	-	-	1	4,304 m ³	1	4,304 m ³
Totaux Gr.		2	0,562 m ³	12	23 m ³	53	73 m ³	11	21 m ³
Houp./tail.			-		10 m ³		30 m ³		10 m ³

712/2025/3570/1/154 Tri 002

LOT 154

Cantonnement DINANT
 Certifié PEFC 100%
 N° de sous-certificat : B-292784-139



Propriété YVOIR CNE

LOT 154		FRENE		FRENE		FRENE		FEUILLUS DIVERS	
Espèce	Coupe	SECURITE		SECURITE		SECURITE		AMELIORATION	
Qualité	Type	NORMAL		DERACINE		SEC		SEC	
		NORMAL		NORMAL		NORMAL		NORMAL	
Circ.	Diam.	Nombre	Volume	Nombre	Volume	Nombre	Volume	Nombre	Volume
35	11,0	1	0,079 m ³	-	-	1	0,079 m ³	-	-
45	14,5	5		-		8		-	
55	17,5	2	1,285 m ³	-	-	8	3,256 m ³	-	-
65	20,5	1	0,365 m ³	-	-	9	3,285 m ³	-	-
75	24,0	7		-		11		-	
85	27,0	8		1		11		1	
95	30,0	13	19 m ³	1	1,468 m ³	3	15 m ³	-	0,481 m ³
105	33,5	21		3		8		-	
115	36,5	5	28 m ³	1	4,371 m ³	5	15 m ³	-	-
125	40,0	16		1		5		1	
135	43,0	8		4		5		-	
145	46,0	8	52 m ³	-	8,214 m ³	4	23 m ³	-	0,618 m ³
155	49,5	4		1		3		-	
165	52,5	4		-		2		-	
175	55,5	3	28 m ³	-	2,291 m ³	2	18 m ³	-	-
185	59,0	1		-		1		-	
195	62,0	-	3,348 m ³	-	-	1	7,055 m ³	-	-
205	65,0	1	4,083 m ³	-	-	-	-	-	-
Totaux Gr.		108	136 m ³	12	16 m ³	87	85 m ³	2	1,099 m ³
Houp./tail.			31 m ³		3 m ³		18 m ³		-

712/2025/3570/1/154 Tri 002

Remarques éventuelles pour le lot 154

Mesure effectuée au compas forestier à 1m50 de hauteur.

Cubage par hauteur totale par catégorie.

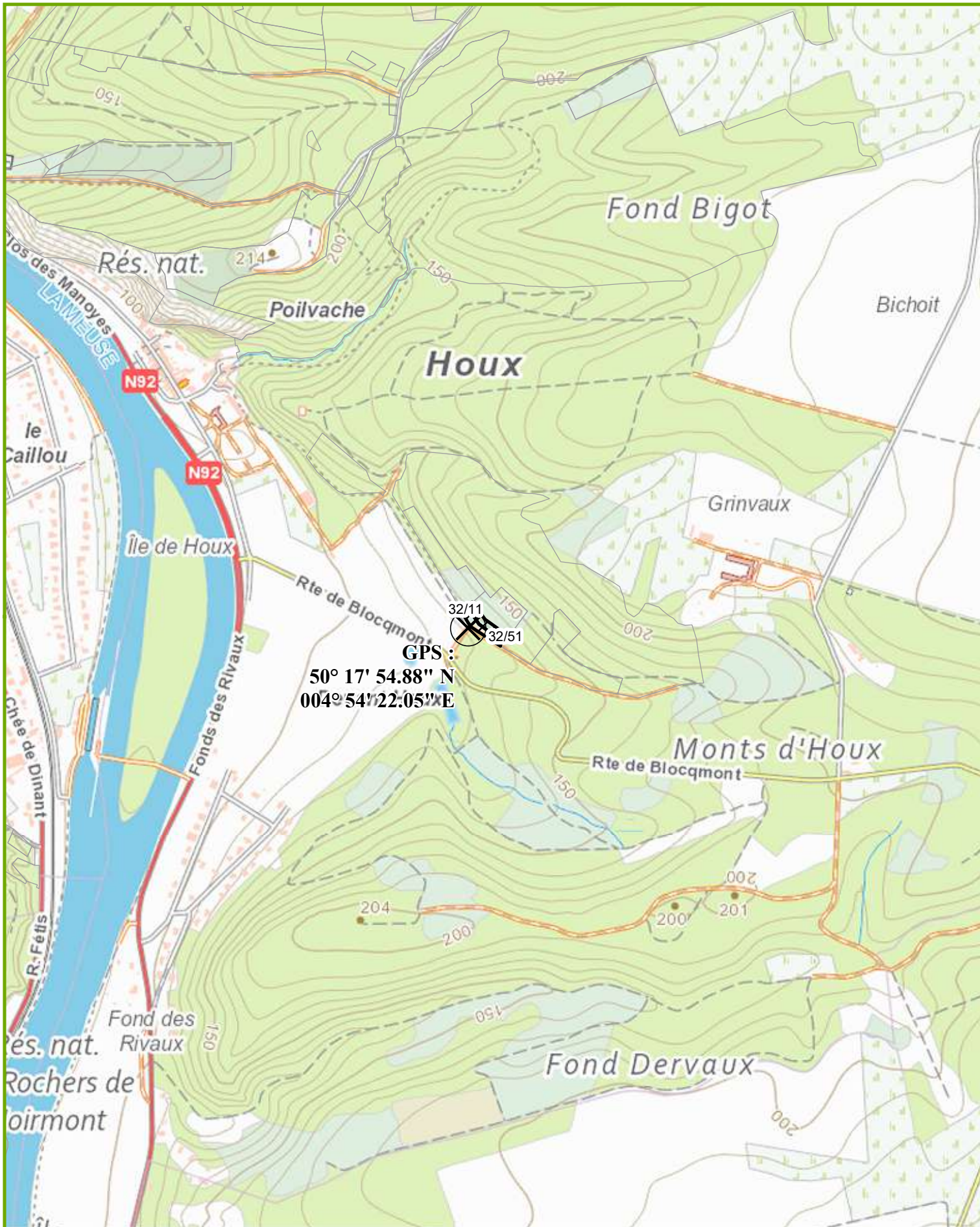

GPS :
50° 17' 54.88" N
004° 54' 22.05" E



LOT 155

Cantonement DINANT
 Certifié PEFC 100%
 N° de sous-certificat : B-292784-139



Propriété YVOIR CNE

INFORMATIONS : SNOECK Benjamin, 0475/50.10.70,

0,8882 Ha; 48 bois; cube moyen : 1607 dm³; circ moyenne : 130 cm; 77 m3 grumes

Comp/Pa : 32/11, 32/51

Lieu(x) - dit(s)

AL AUBE

Estimation : _____ Mise à prix : _____ Adjudicataire : _____
 Offre : _____ Approbation : _____ Permis d'exploiter : _____

LOT 155		EPICEA AMELIORATION NORMAL NORMAL		EPICEA AMELIORATION BORDURE NORMAL		EPICEA AMELIORATION SEC NORMAL		PIN SYLVESTRE AMELIORATION NORMAL NORMAL	
Circ.	Diam.	Nombre	Volume	Nombre	Volume	Nombre	Volume	Nombre	Volume
75	24,0	-	-	1	-	-	-	-	-
85	27,0	-	-	-	0,430 m ³	1	0,653 m ³	1	0,542 m ³
95	30,0	1	-	-	-	-	-	1	-
105	33,5	-	-	-	-	5	-	-	-
115	36,5	1	2,056 m ³	-	-	3	8,782 m ³	-	0,681 m ³
125	40,0	1	-	-	-	1	-	-	-
135	43,0	1	-	-	-	5	-	1	-
145	46,0	1	5,119 m ³	-	-	1	12 m ³	1	3,024 m ³
155	49,5	-	-	1	-	-	-	-	-
165	52,5	-	-	2	-	-	-	-	-
175	55,5	-	-	-	7,301 m ³	-	-	-	-
185	59,0	-	-	4	-	1	-	-	-
195	62,0	-	-	-	12 m ³	-	3,162 m ³	-	-
205	65,0	-	-	2	-	-	-	-	-
215	68,5	-	-	1	10 m ³	-	-	-	-
Totaux Gr.		5	7,175 m ³	11	30 m ³	17	25 m ³	4	4,247 m ³
Houp./tail.		-	-	-	-	-	-	-	-

712/2025/3570/1/155 Tri 002

LOT 155		PIN SYLVESTRE AMELIORATION SEC NORMAL		MELEZE D'EUROPE AMELIORATION NORMAL NORMAL		MELEZE D'EUROPE AMELIORATION SEC NORMAL			
Circ.	Diam.	Nombre	Volume	Nombre	Volume	Nombre	Volume	Nombre	Volume
75	24,0	-	-	1	-	-	-	-	-
85	27,0	-	-	2	1,703 m ³	1	0,614 m ³	-	-
95	30,0	-	-	1	-	-	-	-	-
105	33,5	-	-	2	-	1	-	-	-
115	36,5	-	-	-	2,640 m ³	-	0,936 m ³	-	-
125	40,0	-	-	-	-	-	-	-	-
135	43,0	-	-	1	-	-	-	-	-
145	46,0	1	1,623 m ³	-	1,525 m ³	-	-	-	-
155	49,5	-	-	1	1,983 m ³	-	-	-	-
Totaux Gr.		1	1,623 m ³	8	7,851 m ³	2	1,550 m ³	-	-
Houp./tail.		-	-	-	-	-	-	-	-

712/2025/3570/1/155 Tri 002

Remarques éventuelles pour le lot 155

Mesure effectuée au compas forestier à 1m50 de hauteur.

Cubage par hauteur totale par catégorie.

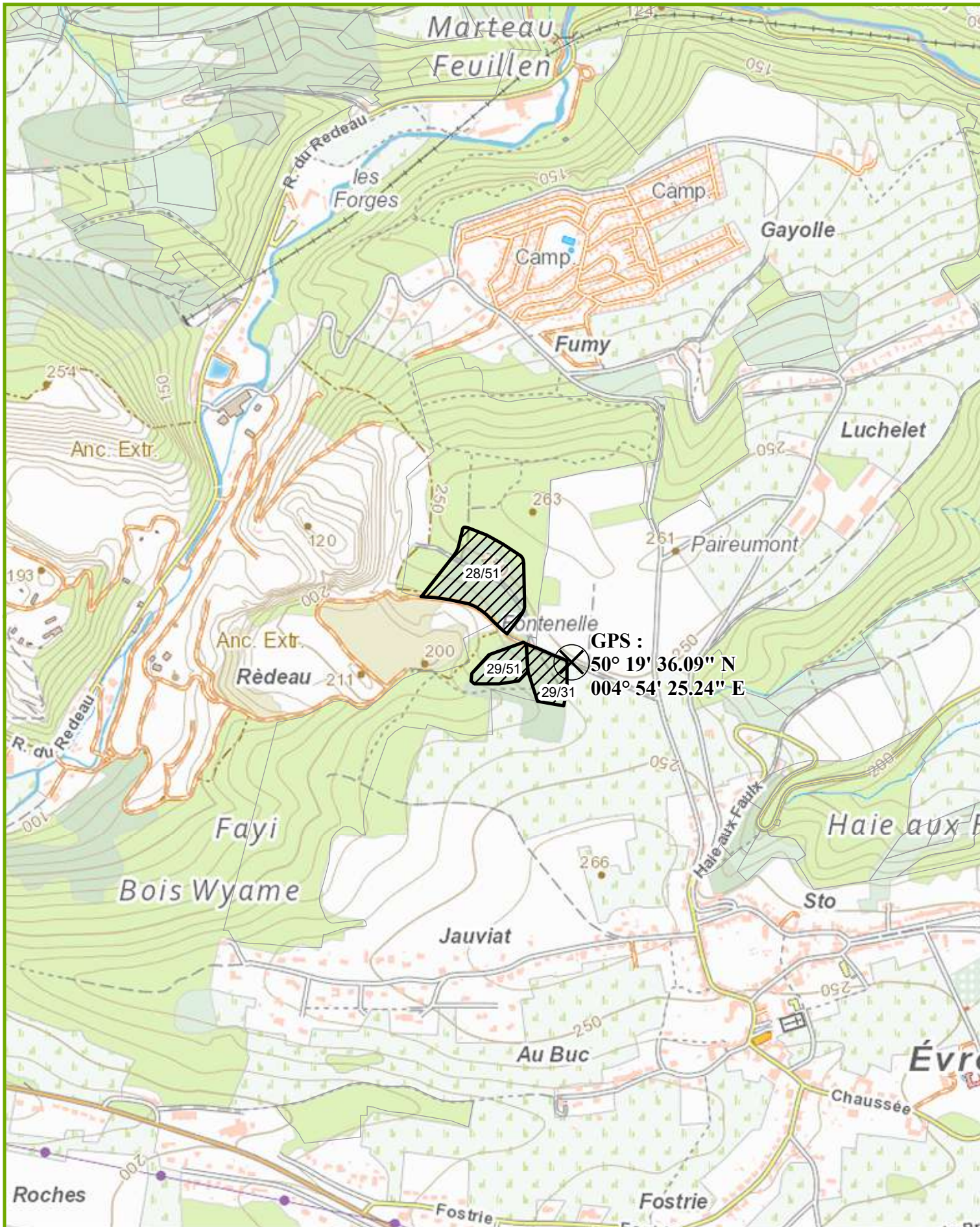

LOT 156

Cantonnement DINANT
 Certifié PEFC 100%
 N° de sous-certificat : B-292784-139



Propriété YVOIR CNE

INFORMATIONS : SNOECK Benjamin, 0475/50.10.70,
 3,9120 Ha; 158 bois; cube moyen : 1251 dm³; circ moyenne : 118 cm; 198 m3 grumes
 Comp/Pa : 28/51, 29/31, 29/51

Lieu(x) - dit(s)

TAILLE DE L'EGLISE, FONTENELLES

Estimation : _____ Mise à prix : _____ Adjudicataire : _____
 Offre : _____ Approbation : _____ Permis d'exploiter : _____

LOT 156		EPICEA		DOUGLAS		PIN SYLVESTRE		PIN SYLVESTRE	
Espèce		AMELIORATION		AMELIORATION		AMELIORATION		AMELIORATION	
Coupe		NORMAL		NORMAL		NORMAL		SEC	
Qualité		NORMAL		NORMAL		NORMAL		NORMAL	
Type		NORMAL		NORMAL		NORMAL		NORMAL	
Circ.	Diam.	Nombre	Volume	Nombre	Volume	Nombre	Volume	Nombre	Volume
65	20,5	-	-	-	-	-	-	1	0,347 m ³
75	24,0	-	-	1	-	3	-	1	-
85	27,0	-	-	1	1,081 m ³	3	3,127 m ³	2	1,685 m ³
95	30,0	1	-	-	-	11	-	2	-
105	33,5	-	-	1	-	22	-	2	-
115	36,5	1	2,000 m ³	1	2,142 m ³	24	56 m ³	-	3,408 m ³
125	40,0	-	-	-	-	19	-	-	-
135	43,0	-	-	-	-	17	-	-	-
145	46,0	-	-	-	-	7	66 m ³	1	1,821 m ³
155	49,5	-	-	-	-	9	-	-	-
165	52,5	-	-	-	-	-	-	-	-
175	55,5	1	2,761 m ³	1	2,844 m ³	-	20 m ³	-	-
Totaux Gr.		3	4,761 m ³	5	6,067 m ³	115	145 m ³	9	7,261 m ³
Houp./tail.			-		-		-		-

712/2025/3570/1/156 Tri 002

LOT 156		MELEZE D'EUROPE		MELEZE D'EUROPE					
Espèce		AMELIORATION		AMELIORATION					
Coupe		NORMAL		BORDURE					
Qualité		NORMAL		NORMAL					
Type		NORMAL		NORMAL					
Circ.	Diam.	Nombre	Volume	Nombre	Volume	Nombre	Volume	Nombre	Volume
95	30,0	1	-	-	-	-	-	-	-
105	33,5	3	-	-	-	-	-	-	-
115	36,5	6	10 m ³	1	1,040 m ³	-	-	-	-
125	40,0	6	-	-	-	-	-	-	-
135	43,0	5	-	3	-	-	-	-	-
145	46,0	1	18 m ³	-	4,572 m ³	-	-	-	-
Totaux Gr.		22	28 m ³	4	5,612 m ³	-	-	-	-
Houp./tail.			-		-		-		-

712/2025/3570/1/156 Tri 002

Remarques éventuelles pour le lot 156

Mesure effectuée au compas forestier à 1m50 de hauteur.
 Cubage par hauteur totale par catégorie.

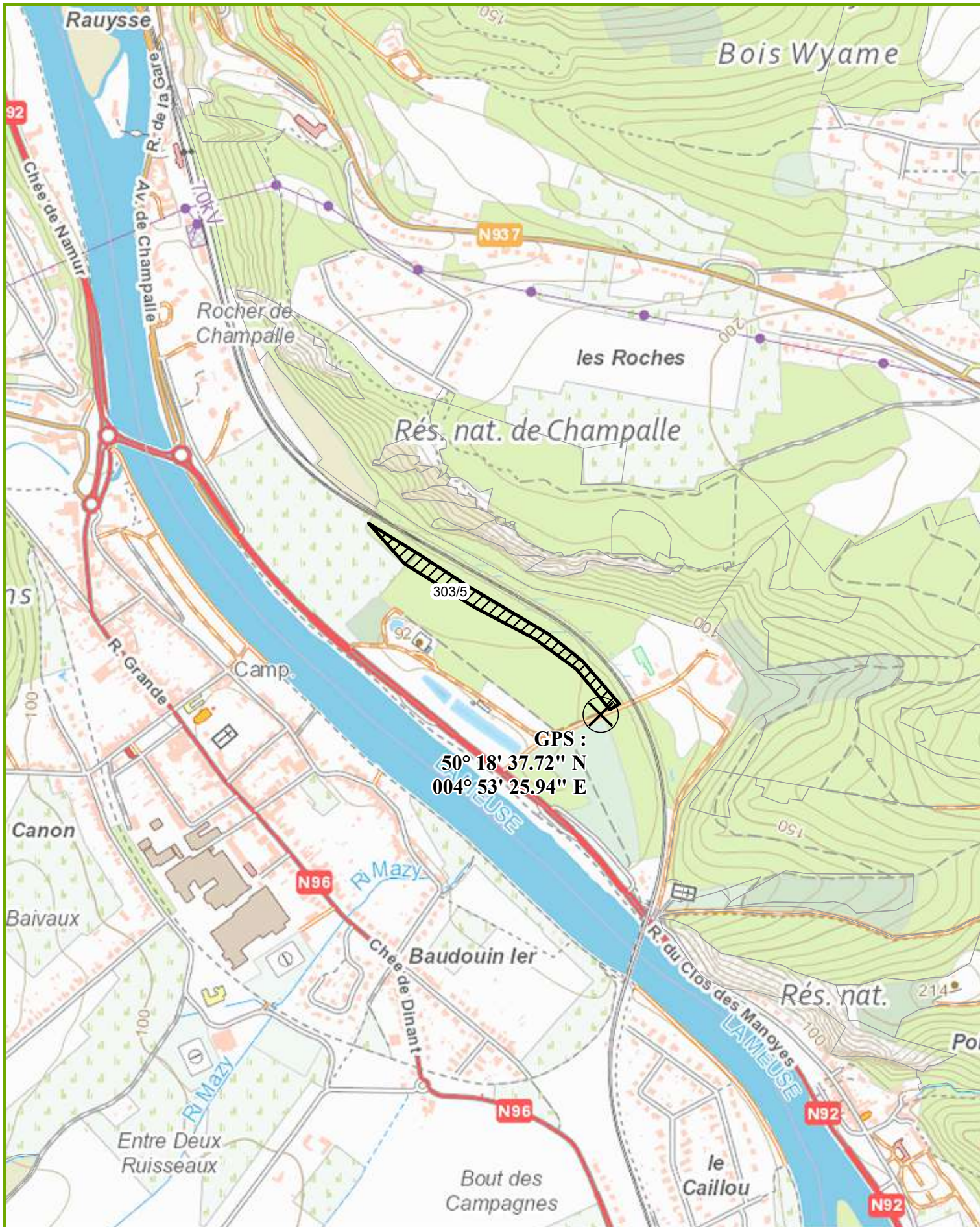

LOT 161

Cantonnement DINANT

Propriété VIVAQUA

INFORMATIONS : SNOECK Benjamin, 0475/50.10.70,

1,5500 Ha; 64 bois; cube moyen : 890 dm³; circ moyenne : 100 cm; 57 m³ grumes; 18 m³ houppiers

Comp/Pa : 303/5

Lieu(x) - dit(s)

CHAMPALLE

Estimation : _____	Mise à prix : _____	Adjudicataire : _____
Offre : _____	Approbation : _____	Permis d'exploiter : _____

LOT 161		FRENE		FRENE		ER SYCOMORE			
Espèce		AMELIORATION		AMELIORATION		AMELIORATION			
Coupe		CHAMPIGNON		DERACINE		NORMAL			
Qualité		NORMAL		NORMAL		NORMAL			
Type		NORMAL		NORMAL		NORMAL			
Circ.	Diam.	Nombre	Volume	Nombre	Volume	Nombre	Volume	Nombre	Volume
25	8,0	-		-		1		-	
35	11,0	1	0,042 m ³	-	-	1	0,051 m ³	-	-
45	14,5	-		-		12		-	
55	17,5	-	-	-	-	2	1,240 m ³	-	-
65	20,5	-	-	-	-	-	-	-	-
75	24,0	1		-		-		-	
85	27,0	-		1		2		-	
95	30,0	3	2,231 m ³	2	1,944 m ³	1	1,741 m ³	-	-
105	33,5	2		3		3		-	
115	36,5	4	6,052 m ³	2	4,157 m ³	6	7,842 m ³	-	-
125	40,0	-		-		5		-	
135	43,0	-		-		2		-	
145	46,0	2	3,874 m ³	-	-	2	13 m ³	-	-
155	49,5	-		-		1		-	
165	52,5	-		-		3		-	
175	55,5	-	-	-	-	-	8,735 m ³	-	-
185	59,0	-		-		1		-	
195	62,0	-	-	-	-	-	2,883 m ³	-	-
205	65,0	-		-		-		-	
215	68,5	-		-		-		-	
225	71,5	-	-	-	-	1	3,439 m ³	-	-
Totaux Gr.		13	12 m ³	8	6,101 m ³	43	39 m ³	-	-
Houp./tail.			2 m ³		-		16 m ³	-	-

712/2025/5400/1/161 Tri 002

Remarques éventuelles pour le lot 161

Mesure effectuée au compas forestier à 1m50 de hauteur.

Cubage par hauteur de totale par catégorie.

Respecter les arbres pointés et ceux marqués d'un "R".

Clauses particulières pour un lot propriété de VIVAQUA :

Les adjudicataires sont tenus de suivre les injonctions des responsables de Vivaqua durant toute la durée du chantier ; qu'il s'agisse des aspects liés à la sécurité du personnel, à la protection des canalisations d'eau et des installations(clôtures, piézomètres,...);

Les installations Vivaqua, conduites et zones de stockage seront indiquées sur place par le responsable local lors de la visite et de l'état des lieux;

Zones de captages : pas de stockage, ni de remplissage sur la parcelle des réservoirs d'hydrocarbures;

Utilisation d'huile bio pour les engins et tronconneuses;

Aucun abattage n'est autorisé entre le 1er avril et le 31 juin, mais débardage autorisé pendant ces dates;

Prévenir l'agent DNF ET le responsable Vivaqua 48H avant le début du chantier, ainsi que après tout arrêt de minimum 1 mois;

Le responsable Vivaqua se garde le droit d'arrêter le chantier directement en cas d'intempérie et si il y a des risques de dommage au niveau du sol;

Aucune prolongation de délais ne sera accordé, sauf circonstance exceptionnelle et accord de Vivaqua;

Visite obligatoire des lots;

L'état des lieux sera réalisé avec l'agent DNF ET un représentant Vivaqua.

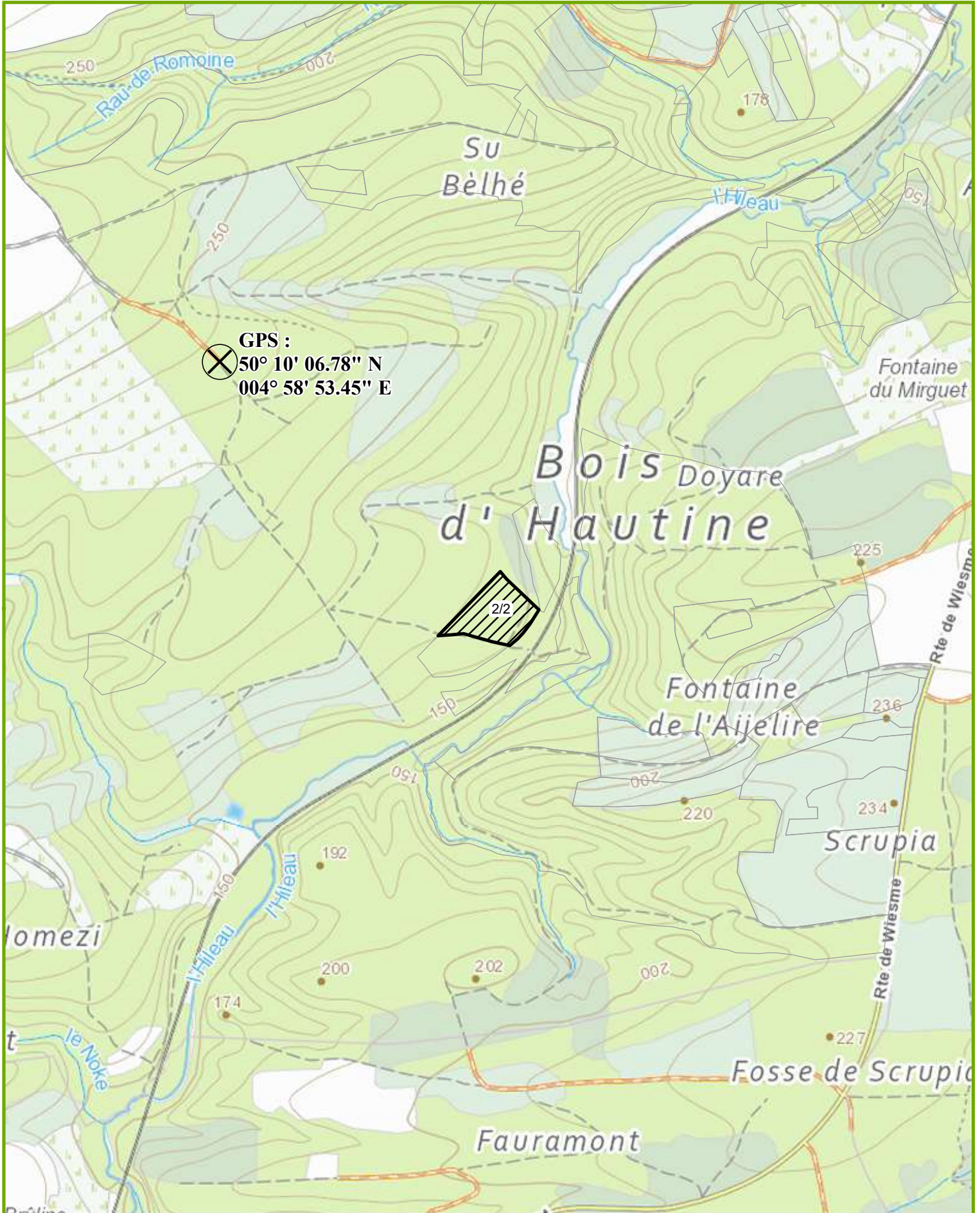

GPS :
50° 10' 06.78" N
004° 58' 53.45" E

2/2



LOT 171

Cantonnement DINANT

Propriété MESNIL EGLISE F.E.

INFORMATIONS : PIERRET Stéphane, 0477/78.15.30,1,4800 Ha; 206 bois; cube moyen : 1078 dm³; circ moyenne : 122 cm; 222 m³ grumes; 106 m³ houppiers

Comp/Pa : 2/2

Lieu(x) - dit(s)

DESSOUS HANTINNE

Estimation : _____	Mise à prix : _____	Adjudicataire : _____
Offre : _____	Approbation : _____	Permis d'exploiter : _____

LOT 171		CHENE		CHENE					
Espèce	Coupe	SANITAIRE		SANITAIRE					
Qualité	Type	NORMAL		SEC					
		NORMAL		NORMAL					
Circ.	Diam.	Nombre	Volume	Nombre	Volume	Nombre	Volume	Nombre	Volume
95	30,0	14	7,420 m³	13	6,331 m³	-	-	-	-
105	33,5	21		15		-	-	-	-
115	36,5	28	42 m³	15	25 m³	-	-	-	-
125	40,0	29		7		-	-	-	-
135	43,0	16		8		-	-	-	-
145	46,0	19	83 m³	1	20 m³	-	-	-	-
155	49,5	8		3		-	-	-	-
165	52,5	4		1		-	-	-	-
175	55,5	2	26 m³	1	9,673 m³	-	-	-	-
185	59,0	-		-		-	-	-	-
195	62,0	1	2,842 m³	-	-	-	-	-	-
Totaux Gr.		142	161 m³	64	61 m³	-	-	-	-
Houp./tail.			81 m³		25 m³	-	-	-	-

712/2025/5253/1/171 Tri 009

Remarques éventuelles pour le lot 171

Mesure effectuée au compas forestier à 1m50 de hauteur.

Cubage par hauteur de recoupe par catégorie.

Les chênes de qualité "normal" sont déperissants et présentent majoritairement des écoulements noirs.

ATTENTION certaines zones délimitées à la couleur sont interdites à la circulation des machines d'exploitation forestière, afin de préserver la régénération naturelle.

