



**Service Public Fédéral FINANCES
LA DEFENSE**

**Service Public de WALLONIE
DEPARTEMENT DE LA NATURE ET DES FORETS
Direction de Marche-en-Famenne**

**Vente publique des coupes de bois
l'Exercice 2026**

Le vendredi 12 septembre 2025 à 14 heures 00'

**dans les bâtiments du CRIE du Founeau Saint-Michel
Site du Fourneau Saint-Michel, 10
6870 Saint-Hubert**

Attention, les GPS ont tendance à guider nos visiteurs vers le village d'Awenne...

coordonnées:

Latitude : 50.08434 / longitude : 5.339809 OUN50° 5' 3.624" / E5° 20' 23.315"

pour les Forêts domaniales et Domaines militaires des Cantonnements de

**La Roche
Marche-en-Famenne
Nassogne
Vielsalm**

A la requête du Ministre du Service public de Wallonie ayant la Forêt dans ses attributions et du Ministre du Service public Fédéral des Finances, sous la présidence de Monsieur le Directeur de Département de la Nature et des Forêts ou de son délégué, il sera procédé, à **la vente par soumissions**, des coupes désignées ci-après (adjudication publique).

Les lots seront mis en vente lot par lot.

Toute contestation qui s'élèverait durant la vente est tranchée définitivement par le président de la vente.

Les lots non attribués lors de cette vente seront remis en vente le 30 septembre 2025 à 14h00 au siège de la Direction DNF de Marche-en-Famenne , rue du Carmel, 1 à 6900 Marloie.

Régime TVA

Le **S.P.W. Département de la Nature et des Forêts** est assujéti au régime normal de TVA.

Un taux de **6% de TVA** sera réclamé à **tous les adjudicataires** (particuliers comme professionnels)

Pour les autres propriétaires dépendant du **Service Public Fédéral**
un taux de **2% de TVA** sera réclamé **aux adjudicataires assujettis**

REPertoire D'ADRESSES : VOIR EN DERNIERE PAGE

CONDITIONS DE VENTE.

La vente des coupes de l'exercice **2026** a lieu:

- a) conformément aux dispositions du Code Forestier du 15 juillet 2008.
- b) aux clauses et conditions du cahier général des charges en vigueur.
- c) aux clauses particulières reprises aux pages suivantes.

RAPPEL D'IMPOSITIONS DU CAHIER GENERAL DES CHARGES

Article 31 :

- Délai d'exploitation :

Abattage et vidange des lots pour le 31 mars 2027 (sauf autres dispositions prévues dans les clauses particulières)

En cas de vente de chablis ou pour des motifs sanitaires, de sécurité ou culturelles dûment libellés dans les clauses particulières, les délais seront fixés dans les dites clauses particulières

L'abattage des bois feuillus de plus de 100 cm de circonférence à 1m50 de hauteur est suspendu du 1^{er} avril au 30 juin, conformément à la Circulaire Biodiversité du Département de la Nature et des Forêts.

- Prorogation des délais d'exploitation :

La prorogation d'exploitation **n'est pas automatique**, il s'agit d'une procédure exceptionnelle. Elle peut être accordée ou refusée.

L'acheteur qui ne pourrait terminer l'abattage, le façonnage des houppiers ou la vidange, dans les délais prévus, doit demander une prorogation de délai (abattage et vidange), au plus tard quinze jours avant l'expiration du délai normalement prévu en utilisant le formulaire joint en annexe.

La prorogation du délai d'exploitation peut être sollicitée pour des périodes de 1, 2, 3 ou 4 trimestres consécutifs. La demande de prorogation ne peut être renouvelée qu'une seule fois.

Article 33 :

- Exploitation d'office.

Sans préjudice de l'article 87 du Code forestier, si l'acheteur n'effectue pas, dans les délais fixés, les travaux que le cahier des charges lui impose et si la prorogation de délai demandée est refusée, conformément à l'article 31, le vendeur, sur proposition du Directeur du DNF, se réserve le droit d'exploiter la coupe en retard, aux frais, risques et périls de l'acheteur. Les frais seront, dans ce cas, payables au Receveur de l'administration vendeuse dans le mois de la notification adressée à l'acheteur par lettre recommandée à la poste; ils produiront, le cas échéant, l'intérêt prévu à l'article 26.

Article 38 § 7:

- Pour l'huile de chaîne de tronçonneuse, l'utilisation d'huiles biodégradable est obligatoire.

Article 49 :

- Mesures cynégétiques et "Natura 2000"

Les acheteurs sont tenus par les restrictions d'accès à la forêt, prévues par les cahiers des charges de location du droit de chasse pour les forêts concernées. A défaut de restrictions prévues, la circulation en forêt et sur les coupes est toujours interdite les jours de battue.

Le Chef de Cantonnement est tenu de répondre à toute demande d'information d'un acheteur concernant les dates des jours de battues et les éventuelles restrictions spécifiques.

Le Chef de Cantonnement est également tenu d'informer les acheteurs des prescriptions des arrêtés de désignation des sites "Natura 2000".

RAPPEL D'IMPOSITION DU CODE FORESTIER.

Article 87 :

À l'expiration du délai fixé par le cahier des charges ou à l'expiration du délai accordé en application de l'article 85, alinéa 1er ou 2, le vendeur peut accorder, par lettre recommandée avec accusé de réception, un ultime délai d'exploitation d'une durée de deux mois. À l'expiration de ce délai, les arbres non abattus sont considérés comme abandonnés par l'acheteur et redeviennent de plein droit la propriété du vendeur, sans intervention préalable du juge, sans indemnité et sans préjudice de dommages et intérêts.

CLAUSES PARTICULIERES.

Article 1 : Mode d'adjudication.

En application de l'article 4 du cahier général des charges, la vente du **vendredi 12 septembre 2025 à 14h00** se fera **par soumissions** dans le bâtiment du CRIE du Fourneau St Michel, 10 à 6870 Saint-Hubert (grande salle).

Les lots retirés ou invendus seront, sans publicité nouvelle et aux mêmes clauses et conditions, remis en adjudication par soumissions cachetées en une séance publique qui aura lieu dans le bureau de la Direction du Département de la Nature et des Forêts à Marloie, rue du Carmel, 1 (Salle Schreder – 1er étage), le **mardi 30 septembre 2025 à 14 heures**.

Article 2 : Soumissions.

Les soumissions dont question à l'article 1 des présentes clauses particulières sont à adresser, sous pli recommandé, à **Monsieur le Directeur du Département de la Nature et des Forêts, rue du Carmel, 1 à 6900 Marloie**, auquel elles devront parvenir au plus tard le **11 septembre 2025** à midi (pour la 1^{ère} séance) et au plus tard **29 septembre 2025** à midi (pour la 2^{ème}) ou être remises en mains propres du président le jour de la vente, au fur et à mesure de **l'ouverture des soumissions (lot par lot)**.

Les soumissions seront rédigées selon le modèle annexé au présent cahier des charges.

Chaque soumission sera placée dans une enveloppe distincte portant la mention "**Vente du – lot n°... Cantonnement de / soumissions**".

Toute soumission incomplète, comportant une ou des restrictions quelconques ou non correctement identifiée sur l'enveloppe sera écartée d'office.

De même, les photocopies et télécopies seront écartées ainsi que les soumissions non signées.

Sous peine de nullité, les offres seront faites par lots séparés.

La promesse de caution bancaire doit couvrir un montant égal au total des soumissions remises. Elle sera remise avant le début de la séance.

Article 3 : Délais d'exploitation des chablis.

Chablis résineux, brisés, déracinés ou morts:

abattage: dans les **30 jours** de la délivrance du permis d'exploiter.

Résineux attaqués par les scolytes entre les opérations de martelage et la fin de l'exploitation :

abattage : sans préjudice de la réglementation en vigueur au moment donné, abattage exigé dans les 15 jours de la notification de leur présence par l'agent du triage, y compris façonnage et enlèvement des écorces s'ils ne sont pas évacués dans ce délai.

Article 4 : Conditions d'exploitation.

Sans préjudice d'autres dispositions mentionnées aux cahiers des charges, les clauses propres à un lot sont insérés en note en dessous de ce dernier.

Clauses particulières aux lots situés dans le Camp Roi Albert à Marche (Lots 201 à 206)

1. Les lots ne sont pas adjugés définitivement; ils sont vendus sous réserve d'approbation par le Chef de la s/Section Infra Domaine de la DIRECTION GÉNÉRALE MATERIAL RESOURCES - CIS & INFRA dénommé ci-après Chef de la s/section MR C&I - I/Dm.

La vente ne sera considérée comme définitive qu'une fois cette approbation signifiée au service du Département de la Nature et des Forêts qui avertira le Receveur des Domaines.

2. L'adjudicataire introduira aussitôt après notification et au plus tard 21 jours calendrier avant le début de l'exploitation, les demandes d'autorisation d'accès sur le site, tant pour son personnel que pour ses sous-traitants éventuels.

Cette demande d'autorisation sera présentée sous forme d'une liste mentionnant les renseignements suivants :

- Nom et adresse de la firme ;
- But de la demande, endroits à visiter et dates possibles de réalisation des travaux.

Par personne figurant sur la liste :

- Nom, prénoms et date de naissance ;
- Nationalité et domicile actuel ;
- Numéro de la carte d'identité, date et lieu d'émission ;
- Marque, type, couleur et numéro d'immatriculation du ou des véhicules utilisés.

Le service de sécurité doit vérifier si les personnes figurant sur la liste peuvent accéder aux domaines militaires.

Pour éviter un refus d'accès au camp, la liste doit être transmise au moins trois semaines avant la première prestation.

En d'autres termes, il faut impérativement que le service de sécurité vérifie l'éligibilité de chaque personne sur la liste pour accéder aux domaines militaires. Cette vérification doit être effectuée suffisamment à l'avance pour permettre la correction de toute situation où une personne ne serait pas autorisée à y accéder.

L'attention des adjudicataires est attirée sur le fait que les lots sont situés dans un site militaire. La spécificité, la dangerosité de certains entraînements militaires (tirs à balles réelles) seront définis lors d'un briefing de sécurité.

Chaque jour de prestation, il est impératif de se présenter « au Bovet » – Bloc K4 – 1er étage au service de sécurité avant de partir sur les chantiers.

Se présenter au service de sécurité chaque jour est une étape essentielle pour garantir la sécurité de tous sur le chantier.

Cela permet d'obtenir des informations précises et à jour sur les risques et les mesures de sécurité à prendre.

La coordination des dates d'exploitation doit avoir lieu le mois précédant le début prévu des prestations. En d'autres termes, la planification et la confirmation des dates de début et de fin des services doivent être finalisées avant le début du mois pendant lequel les services doivent commencer.

Enfin, l'acheteur avertira la veille avant 12h00 de son intention d'exploiter et ou de débarder (pour une demande de présence les WE et jours fériés militaires, prévenir au plus tard le jeudi ou l'avant-veille du jour férié avant 12H00). La présence de l'exploitant ou de son personnel sera confirmée par téléphone tous les jours avant 8h00 auprès du :

- service de sécurité du domaine militaire (S2) ;
- service des opérations et training (S3) ;
- responsable du triage (DNF).

L'accès aux chantiers d'exploitation se fera suivant les règles en vigueur, les mesures suivantes seront de stricte application :

- Toutes visites, toutes actions d'exploitation ou de vidange de lot doivent être coordonnées avec les responsables sécurité du domaine militaire ainsi que l'agent des forêts ;
 - Pour tous les lots, l'entrée et la sortie s'effectueront obligatoirement par le corps de garde de l'entrée principale ;
 - Attention, dans le cas où le lot se situe à l'intérieur d'un gabarit de tir, la vidange des bois s'effectuera à partir 05h30, les lieux devront impérativement être libérés pour 07h30 ;
 - Toutes ces activités seront inscrites sur le planning intranet du domaine militaire permettant à la garde d'effectuer le contrôle d'accès ;
 - Les zones de stockage seront définies lors l'état des lieux.
3. L'exploitant ne pourra en aucun cas réclamer des dommages et intérêts pour une prolongation de délai au cas où certaines demandes d'autorisation d'accès lui seraient refusées par le S2 ou S3.
 4. Tout stockage en dehors des zones d'exploitation ne pourra se faire qu'avec l'accord du délégué du service nature et sol de la Défense (MR C&I - I/Dm/Nature&Soil).
 5. Sauf indication contraire, les houppiers font partie du lot, l'enlèvement des rémanents d'exploitation est intégral lorsqu'il s'agit d'une coupe au sein d'une zone Batie.

Article 5 : Clauses imposant l'utilisation du cheval de trait.

L'utilisation du cheval de trait est imposée pour le débusquage ou le débardage de certains lots et se justifie par l'application de la circulaire ministérielle n°2686 (exploitation forestière « douce »).

Approuvé le 04 juillet 2025

Le Directeur,

J-S. SIEUX.

LOT 101

Cantonnement VIELSALM
 Certifié PEFC 100%
 N° de sous-certificat : B-292784-53



Propriété GRAND-BOIS

INFORMATIONS : CLESSE John, 0471/70 95 03, 0471/70 95 03

0,5714 Ha; 349 bois; cube moyen : 613 dm³; circ moyenne : 86 cm; 214 m³ grumes
 Comp/Pa : 302/1

Lieu(x) - dit(s)

Tinseu-Bois

Estimation : _____ Mise à prix : _____ Adjudicataire : _____
 Offre : _____ Approbation : _____ Permis d'exploiter : _____

LOT 101		EPICEA DEFINITIVE NORMAL NORMAL		EPICEA DEFINITIVE BORDURE NORMAL					
Circ.	Diam.	Nombre	Volume	Nombre	Volume	Nombre	Volume	Nombre	Volume
45	14,5	5		-		-		-	
55	17,5	16	4,316 m³	3	0,522 m³	-	-	-	-
65	20,5	37	11 m³	2	0,474 m³	-	-	-	-
75	24,0	64		5		-		-	
85	27,0	73	70 m³	9	5,500 m³	-	-	-	-
95	30,0	49		7		-		-	
105	33,5	35		11		-		-	
115	36,5	9	81 m³	12	25 m³	-	-	-	-
125	40,0	1		6		-		-	
135	43,0	-		3		-		-	
145	46,0	-	1,340 m³	2	15 m³	-	-	-	-
Totaux Gr.		289	168 m³	60	46 m³	-	-	-	-
Houp./tail.			-		-	-	-	-	-

933/2025/1084/2/101 Tri 004

Fiches (Comp/Pa:Fiche) : 302/1:2025/521, 302/1:2025/520

Remarques éventuelles pour le lot 101

- Le bois qualifié de bordure est identifié sur le terrain par une double flash (ou trait de griffe)
- Mesure au compas
- Cubage Hauteur/décroissance
- Les rémanents seront répandus de manière uniforme sur l'ensemble de la parcelle pour lutter contre la présence de nombreux semis d'espèce exotique envahissante (Mahonias)

LOT 102

Cantonnement VIELSALM
 Certifié PEFC 100%
 N° de sous-certificat : B-292784-53



Propriété GRAND-BOIS

INFORMATIONS : TILMAN Brice, 0470/21 35 17, 0470/21 35 17

29,4512 Ha; 649 bois; cube moyen : 1331 dm³; circ moyenne : 108 cm; 864 m3 grumes

Comp/Pa : 230/1, 231/1, 232/1, 233/1, 234/1, 235/1

Lieu(x) - dit(s)

LES SEQUAIES

Estimation : _____ Mise à prix : _____ Adjudicataire : _____
 Offre : _____ Approbation : _____ Permis d'exploiter : _____

LOT 102		EPICEA AMELIORATION NORMAL NORMAL		EPICEA AMELIORATION BORDURE NORMAL		PIN SYLVESTRE AMELIORATION NORMAL NORMAL		MELEZE DU JAPON AMELIORATION NORMAL NORMAL	
Circ.	Diam.	Nombre	Volume	Nombre	Volume	Nombre	Volume	Nombre	Volume
25	8,0	22		-		-		4	
35	11,0	29	2,935 m ³	-	-	-	-	-	0,100 m ³
45	14,5	14		-		-		1	
55	17,5	14	6,034 m ³	-	-	-	-	1	0,282 m ³
65	20,5	12	4,704 m ³	-	-	-	-	-	-
75	24,0	6		-		-		1	
85	27,0	13	12 m ³	-	-	-	-	-	0,440 m ³
95	30,0	27		1		-		-	
105	33,5	55		2		1		-	
115	36,5	91	206 m ³	1	4,314 m ³	-	0,898 m ³	1	1,200 m ³
125	40,0	76		-		2		-	
135	43,0	70		1		2		-	
145	46,0	42	337 m ³	4	10 m ³	-	6,049 m ³	3	5,496 m ³
155	49,5	33		3		-		2	
165	52,5	24		1		-		3	
175	55,5	8	170 m ³	3	19 m ³	-	-	-	11 m ³
185	59,0	7		2		-		-	
195	62,0	1	28 m ³	-	6,672 m ³	-	-	2	5,950 m ³
205	65,0	-		-		-		-	
215	68,5	1	4,567 m ³	-	-	-	-	2	7,300 m ³
Totaux Gr.		545	771 m ³	18	40 m ³	5	6,947 m ³	20	32 m ³
Houp./tail.			-		-		-		-

933/2025/1084/2/102 Tri 011

LOT 102		FEUILLUS DIVERS							
Espèce		AMELIORATION							
Coupe		NORMAL							
Qualité		NORMAL							
Type		NORMAL							
Circ.	Diam.	Nombre	Volume	Nombre	Volume	Nombre	Volume	Nombre	Volume
25	8,0	21		-		-		-	
35	11,0	12	1,172 m ³	-	-	-	-	-	-
45	14,5	6		-		-		-	
55	17,5	9	2,063 m ³	-	-	-	-	-	-
65	20,5	3	0,699 m ³	-	-	-	-	-	-
75	24,0	2		-		-		-	
85	27,0	1		-		-		-	
95	30,0	-	1,083 m ³	-	-	-	-	-	-
105	33,5	1		-		-		-	
115	36,5	3	3,808 m ³	-	-	-	-	-	-
125	40,0	1		-		-		-	
135	43,0	-		-		-		-	
145	46,0	1	3,141 m ³	-	-	-	-	-	-
155	49,5	1	2,151 m ³	-	-	-	-	-	-
Totaux Gr.		61	14 m ³	-	-	-	-	-	-
Houp./tail.			-	-	-	-	-	-	-

933/2025/1084/2/102 Tri 011

Fiches (Comp/Pa:Fiche) : 234/1:2025/590, 232/1:2025/585, 234/1:2025/592, 232/1:2025/583, 232/1:2025/584, 230/1:2025/574, 230/1:2025/575, 230/1:2025/577, 231/1:2025/579, 233/1:2025/587, 232/1:2025/581, 234/1:2025/593, 235/1:2025/594, 232/1:2025/582, 230/1:2025/576, 231/1:2025/578, 233/1:2025/586, 234/1:2025/589, 234/1:2025/591, 231/1:2025/580, 233/1:2025/588

Remarques éventuelles pour le lot 102

- La circulation des engins d'exploitation se fera exclusivement sur cloisonnements (là où ils sont présents) (écartement entre cloisonnements de 40 m et l'ébranchage sera réalisé sur ces cloisonnements)
- Les bois situés dans les cloisonnements sont à abattre préalablement. En cas d'abattage mécanique, les souches seront ravalées au ras du sol.
- Le passage des machines sera concerté avec l'agent foréristier de manière à respecter le réseau d'exploitation qui n'est pas toujours consolidé. Le passage pourrait être interdit aux endroits les plus fragiles.
- En raison d'un passage à mi-rotation en éclaircie sélective dans les peuplements, pas de prorogation possible.
- Mesure au compas
- Cubage Mixte (Détail des informations auprès du Préposé forestier).

LOT 103

Cantonnement VIELSALM
 Certifié PEFC 100%
 N° de sous-certificat : B-292784-53



Propriété GRAND-BOIS

INFORMATIONS : TILMAN Brice, 0470/21 35 17, 0470/21 35 17

18,5709 Ha; 658 bois; cube moyen : 1241 dm³; circ moyenne : 106 cm; 816 m3 grumes
 Comp/Pa : 236/1, 237/1, 240/1, 241/1

Lieu(x) - dit(s)

FORSINFAT, FORSINFAT-ROBIERCY

Estimation : _____ Mise à prix : _____ Adjudicataire : _____
 Offre : _____ Approbation : _____ Permis d'exploiter : _____

LOT 103		EPICEA AMELIORATION NORMAL NORMAL		EPICEA AMELIORATION BORDURE NORMAL		MELEZE DU JAPON AMELIORATION NORMAL NORMAL			
Circ.	Diam.	Nombre	Volume	Nombre	Volume	Nombre	Volume	Nombre	Volume
25	8,0	14		-		1		-	
35	11,0	17	1,648 m ³	-	-	-	0,025 m ³	-	-
45	14,5	4		-		-		-	
55	17,5	6	2,138 m ³	-	-	-	-	-	-
65	20,5	4	1,488 m ³	-	-	-	-	-	-
75	24,0	6		-		-		-	
85	27,0	9	9,111 m ³	-	-	-	-	-	-
95	30,0	35		-		-		-	
105	33,5	69		-		-		-	
115	36,5	84	208 m ³	-	-	-	-	-	-
125	40,0	92		-		-		-	
135	43,0	70		-		-		-	
145	46,0	51	363 m ³	-	-	-	-	-	-
155	49,5	27		1		1		-	
165	52,5	18		-		-		-	
175	55,5	9	135 m ³	1	5,078 m ³	-	2,033 m ³	-	-
185	59,0	7		-		-		-	
195	62,0	6	44 m ³	1	3,499 m ³	1	2,975 m ³	-	-
205	65,0	4		-		-		-	
215	68,5	-		-		-		-	
225	71,5	1	21 m ³	-	-	-	-	-	-
Totaux Gr.		533	785 m ³	3	8,577 m ³	3	5,033 m ³	-	-
Houp./tail.			-		-		-		-

933/2025/1084/2/103 Tri 011

LOT 103		FEUILLUS DIVERS							
Espèce		AMELIORATION							
Coupe		NORMAL							
Qualité		NORMAL							
Type		NORMAL							
Circ.	Diam.	Nombre	Volume	Nombre	Volume	Nombre	Volume	Nombre	Volume
25	8,0	23		-		-		-	
35	11,0	32	2,344 m ³	-	-	-	-	-	-
45	14,5	29		-		-		-	
55	17,5	18	5,916 m ³	-	-	-	-	-	-
65	20,5	9	2,331 m ³	-	-	-	-	-	-
75	24,0	4		-		-		-	
85	27,0	1		-		-		-	
95	30,0	-	1,897 m ³	-	-	-	-	-	-
105	33,5	2		-		-		-	
115	36,5	-	2,073 m ³	-	-	-	-	-	-
125	40,0	-		-		-		-	
135	43,0	-		-		-		-	
145	46,0	-	-	-	-	-	-	-	-
155	49,5	-		-		-		-	
165	52,5	-		-		-		-	
175	55,5	-	-	-	-	-	-	-	-
185	59,0	1	3,193 m ³	-	-	-	-	-	-
Totaux Gr.		119	18 m ³	-	-	-	-	-	-
Houp./tail.			-	-	-	-	-	-	-

933/2025/1084/2/103 Tri 011

Fiches (Comp/Pa:Fiche) : 236/1:2025/599, 237/1:2025/602, 241/1:2025/620, 236/1:2025/595, 237/1:2025/603, 241/1:2025/621, 240/1:2025/617, 236/1:2025/596, 236/1:2025/601, 236/1:2025/598, 236/1:2025/600, 240/1:2025/618

Remarques éventuelles pour le lot 103

- La circulation des engins d'exploitation se fera exclusivement sur cloisonnements (là où ils sont présents) (écartement entre cloisonnements de 40 m et l'ébranchage sera réalisé sur ces cloisonnements)
- Les bois situés dans les cloisonnements sont à abattre préalablement. En cas d'abattage mécanique, les souches seront ravalées au ras du sol.
- En raison d'un passage à mi-rotation en éclaircie sélective dans les peuplements, pas de prorogation possible.
- Mesure au compas
- Cubage Mixte (Détail des informations auprès du Préposé forestier)

LOT 104

Cantonnement VIELSALM
 Certifié PEFC 100%
 N° de sous-certificat : B-292784-53



Propriété GRAND-BOIS

INFORMATIONS : TILMAN Brice, 0470/21 35 17, 0470/21 35 17

25,2219 Ha; 1407 bois; cube moyen : 519 dm³; circ moyenne : 64 cm; 730 m³ grumes

Comp/Pa : 238/1, 239/1, 243/1, 246/1, 246/2

Lieu(x) - dit(s)

FORSINFAT, FORSINFAT-ROBIERCY

Estimation : _____ Mise à prix : _____ Adjudicataire : _____
 Offre : _____ Approbation : _____ Permis d'exploiter : _____

LOT 104		EPICEA AMELIORATION NORMAL NORMAL		EPICEA AMELIORATION BORDURE NORMAL		DOUGLAS AMELIORATION NORMAL NORMAL		PIN SYLVESTRE AMELIORATION NORMAL NORMAL	
Circ.	Diam.	Nombre	Volume	Nombre	Volume	Nombre	Volume	Nombre	Volume
25	8,0	199		-		-		-	
35	11,0	213	21 m ³	-	-	1	0,063 m ³	-	-
45	14,5	123		-		1		-	
55	17,5	66	36 m ³	1	0,247 m ³	1	0,329 m ³	-	-
65	20,5	44	16 m ³	-	-	3	0,837 m ³	-	-
75	24,0	28		-		1		-	
85	27,0	8	20 m ³	1	0,653 m ³	4	2,380 m ³	1	0,517 m ³
95	30,0	5		-		1		-	
105	33,5	3		-		3		-	
115	36,5	-	7,383 m ³	-	-	2	5,300 m ³	-	-
125	40,0	4		-		2		-	
135	43,0	9		-		2		-	
145	46,0	12	46 m ³	1	1,962 m ³	1	6,722 m ³	-	-
155	49,5	17		-		3		-	
165	52,5	15		-		3		-	
175	55,5	20	136 m ³	-	-	2	17 m ³	-	-
185	59,0	17		1		1		-	
195	62,0	9	88 m ³	-	3,162 m ³	1	5,498 m ³	-	-
205	65,0	7		-		-		-	
215	68,5	12		1		5		-	
225	71,5	1		-		-		-	
235	75,0	1		-		-		-	
245	78,0	1	95 m ³	-	4,213 m ³	-	19 m ³	-	-
255	81,0	-		-		-		-	
265	84,5	-		-		-		-	
275	87,5	-	-	1	6,651 m ³	-	-	-	-
Totaux Gr.		814	465 m ³	6	17 m ³	37	57 m ³	1	0,517 m ³
Houp./tail.			-		-		-		-

933/2025/1084/2/104 Tri 011

LOT 104

Cantonnement VIELSALM
 Certifié PEFC 100%
 N° de sous-certificat : B-292784-53



Propriété GRAND-BOIS

LOT 104		Espèce		Coupe		Qualité		Type	
		TSUGA							
		DEFINITIVE							
		NORMAL							
		NORMAL							
Circ.	Diam.	Nombre	Volume	Nombre	Volume	Nombre	Volume	Nombre	Volume
25	8,0	12		-		-		-	
35	11,0	29	1,912 m³	-	-	-	-	-	-
45	14,5	43		-		-		-	
55	17,5	54	14 m³	-	-	-	-	-	-
65	20,5	52	15 m³	-	-	-	-	-	-
75	24,0	57		-		-		-	
85	27,0	56	54 m³	-	-	-	-	-	-
95	30,0	45		-		-		-	
105	33,5	19		-		-		-	
115	36,5	14	78 m³	-	-	-	-	-	-
125	40,0	1		-		-		-	
135	43,0	1	3,682 m³	-	-	-	-	-	-
Totaux Gr.		383	167 m³	-	-	-	-	-	-
Houp./tail.			-	-	-	-	-	-	-

933/2025/1084/2/104 Tri 011

LOT 104		Espèce		Coupe		Qualité		Type	
		FEUILLUS DIVERS							
		AMELIORATION							
		NORMAL							
		NORMAL							
Circ.	Diam.	Nombre	Volume	Nombre	Volume	Nombre	Volume	Nombre	Volume
25	8,0	42		-		-		-	
35	11,0	50	3,865 m³	-	-	-	-	-	-
45	14,5	27		-		-		-	
55	17,5	19	5,878 m³	-	-	-	-	-	-
65	20,5	10	2,836 m³	-	-	-	-	-	-
75	24,0	11		-		-		-	
85	27,0	2		-		-		-	
95	30,0	-	4,789 m³	-	-	-	-	-	-
105	33,5	1		-		-		-	
115	36,5	2	2,802 m³	-	-	-	-	-	-
125	40,0	-		-		-		-	
135	43,0	-		-		-		-	
145	46,0	1	1,882 m³	-	-	-	-	-	-
155	49,5	1	2,151 m³	-	-	-	-	-	-
Totaux Gr.		166	24 m³	-	-	-	-	-	-
Houp./tail.			-	-	-	-	-	-	-

933/2025/1084/2/104 Tri 011

Fiches (Comp/Pa:Fiche) : 239/1:2025/613, 239/1:2025/614, 243/1:2025/631, 246/1:2025/637, 238/1:2025/606, 243/1:2025/628, 238/1:2025/607, 246/1:2025/634, 246/2:2025/638, 238/1:2025/605, 238/1:2025/608, 243/1:2025/629, 246/1:2025/635, 243/1:2025/630, 238/1:2025/609, 238/1:2025/611, 239/1:2025/615, 243/1:2025/633, 238/1:2025/612, 239/1:2025/616, 243/1:2025/632, 246/1:2025/636

Remarques éventuelles pour le lot 104

- La circulation des engins d'exploitation se fera exclusivement sur cloisonnements (là où ils sont présents) (écartement entre cloisonnements de 40 & 20 m et l'ébranchage sera réalisé sur ces cloisonnements)
- Les bois situés dans les cloisonnements sont à abattre préalablement. En cas d'abattage mécanique, les souches seront ravalées au ras du sol.
- En raison d'un passage à mi-rotation en éclaircie sélective dans les peuplements, pas de prorogation possible.
- Présence de vestiges historiques à préserver (Petit bâtiment en ruine matérialisé avec de la rubalise)
- Mesure au compas
- Cubage Mixte (Détail des informations auprès du Préposé forestier)

Clauses particulières pour les lots 105 à 114

Extraits du Livre II du Code de l'Eau constituant le Code de l'Eau/

Art. R. 168, en zone de prévention rapprochée et éloignée

(...)

§3 (...) La manipulation d'hydrocarbures ou de produits contenant des substances de l'annexe VII de la partie décrétable, y compris les engrais et les pesticides, ainsi que les opérations d'entretien et de ravitaillement d'engins à moteur sont réalisées sur des surfaces étanches, avec système de récupération des liquides.

Les enclos couverts pour animaux, en ce compris les étables et les chenils, sont étanches au sol et équipés de manière à garantir l'absence de tout rejet liquide.

(...)

Lorsque les puits, forages, excavations ou travaux de terrassement dépassant une profondeur de trois mètres sous la surface du sol font l'objet d'une demande de permis d'urbanisme ou de permis unique soumise à l'avis du Service public de Wallonie Aménagement du territoire, Logement, Patrimoine et Energie, celle-ci recueille l'avis de l'exploitant de la prise d'eau et de l'Administration au cours de l'instruction de la demande. En zone de prévention rapprochée des prises d'eaux minérales, thermales et carbogazeuses, cette formalité est exigée lorsque les travaux énumérés ci-dessus, dépassent une profondeur de deux mètres.

En ce qui concerne l'exécution de chantiers, de travaux et de constructions, les dispositions suivantes sont respectées :

1° les engins de chantier ne présentent pas de fuite d'hydrocarbures, sont en bon état, régulièrement vérifiés et, en cas de problème, immédiatement transférés en dehors des zones de prévention pour être réparés ;

2° les opérations d'entretien ou de ravitaillement des engins à moteur sont réalisées de manière à éviter tout épandage accidentel de liquide et son infiltration dans le sol ;

3° seuls les produits nécessaires à l'exécution du chantier peuvent s'y trouver ;

4° les produits présentant des risques pour la qualité de la nappe tels les carburants ou lubrifiants sont soit stockés dans des réservoirs placés dans des cuvettes de rétention étanches, de capacité au moins égale à la capacité totale des réservoirs contenus dans chaque cuvette, soit contenus dans des fûts ou récipients entreposés sur une aire étanche et équipée de manière à garantir l'absence de tout rejet liquide en cas de fuite;

5° en cas d'incident, des mesures sont prises immédiatement pour éviter l'extension de la pollution et évacuer les terres qui auraient été contaminées.

Concernant l'alinéa 26, 5°, des kits anti-pollution comprenant notamment des matériaux adsorbant les hydrocarbures et des bâches sont disponibles en quantité appropriée. L'entrepreneur avertit le service compétent de l'Administration, SOS ENVIRONNEMENT- NATURE.

LOT 105

Cantonnement VIELSALM
 Certifié PEFC 100%
 N° de sous-certificat : B-292784-53



Propriété GRAND-BOIS

INFORMATIONS : SCHMATZ Stéphane, 080 21 61 27, 0477 78 14 22

11,5418 Ha; 1246 bois; cube moyen : 157 dm³; circ moyenne : 45 cm; 195 m3 grumes

Comp/Pa : 89/1, 90/1

Lieu(x) - dit(s)

LAGUESPRE, GRAND-BOIS

Estimation : _____ Mise à prix : _____ Adjudicataire : _____
 Offre : _____ Approbation : _____ Permis d'exploiter : _____

LOT 105		EPICEA		DOUGLAS					
Espèce		AMELIORATION		AMELIORATION					
Coupe		NORMAL		NORMAL					
Qualité		NORMAL		NORMAL					
Type		NORMAL		NORMAL					
Circ.	Diam.	Nombre	Volume	Nombre	Volume	Nombre	Volume	Nombre	Volume
25	8,0	244		5		-		-	
35	11,0	320	28 m ³	10	0,820 m ³	-	-	-	-
45	14,5	260		26		-		-	
55	17,5	152	66 m ³	27	9,802 m ³	-	-	-	-
65	20,5	87	26 m ³	15	4,830 m ³	-	-	-	-
75	24,0	40		11		-		-	
85	27,0	16	26 m ³	13	13 m ³	-	-	-	-
95	30,0	3		2		-		-	
105	33,5	4		5		-		-	
115	36,5	3	9,903 m ³	2	8,926 m ³	-	-	-	-
125	40,0	-	-	1	1,442 m ³	-	-	-	-
Totaux Gr.		1 129	156 m ³	117	39 m ³	-	-	-	-
Houp./tail.			-		-	-	-	-	-

933/2025/1084/2/105 Tri 007

Fiches (Comp/Pa:Fiche) : 89/1:2025/302, 90/1:2025/547, 89/1:2025/301

Remarques éventuelles pour le lot 105

- Mesure au compas électronique, cubage hauteur/décroissance.
- La circulation des engins d'exploitation se fera exclusivement sur les cloisonnements (écartement 35m) sur lit de branches (sauf ébranchage manuel).
- Captage : zone de prévention éloignée IIb SWDE (cfr. Livre II du Code de l'Eau, Art. R.168...)
- Exploitation sur sol porteur (sec ou gelé)

LOT 106

Cantonnement VIELSALM
 Certifié PEFC 100%
 N° de sous-certificat : B-292784-53



Propriété GRAND-BOIS

INFORMATIONS : SCHMATZ Stéphane, 080 21 61 27, 0477 78 14 22

14,0064 Ha; 328 bois; cube moyen : 1713 dm³; circ moyenne : 127 cm; 562 m3 grumes
 Comp/Pa : 90/1, 91/1

Lieu(x) - dit(s)

GRAND-BOIS

Estimation : _____ Mise à prix : _____ Adjudicataire : _____
 Offre : _____ Approbation : _____ Permis d'exploiter : _____

LOT 106		EPICEA AMELIORATION NORMAL NORMAL		EPICEA AMELIORATION BORDURE NORMAL		DOUGLAS AMELIORATION NORMAL NORMAL		SAPIN AMELIORATION NORMAL NORMAL	
Espèce	Coupe	Nombre	Volume	Nombre	Volume	Nombre	Volume	Nombre	Volume
	Qualité								
	Type								
Circ.	Diam.								
55	17,5	-	-	-	-	-	-	3	0,660 m³
65	20,5	-	-	-	-	-	-	6	1,818 m³
75	24,0	3		-		-		3	
85	27,0	6	5,043 m³	-	-	-	-	4	3,740 m³
95	30,0	28		-		-		7	
105	33,5	36		-		1		3	
115	36,5	47	128 m³	4	4,880 m³	2	3,593 m³	2	11 m³
125	40,0	37		1		-		1	
135	43,0	37		4		-		1	
145	46,0	19	169 m³	7	23 m³	-	-	-	3,415 m³
155	49,5	15		4		-		-	
165	52,5	12		9		-		-	
175	55,5	4	83 m³	2	39 m³	-	-	-	-
185	59,0	3		2		-		-	
195	62,0	1	15 m³	2	14 m³	-	-	-	-
205	65,0	3		2		-		-	
215	68,5	3		1		-		-	
225	71,5	1		1		-		-	
235	75,0	1	39 m³	-	18 m³	-	-	-	-
Totaux Gr.		256	439 m³	39	99 m³	3	3,593 m³	30	21 m³
Houp./tail.			-		-		-		-

933/2025/1084/2/106 Tri 007

Fiches (Comp/Pa:Fiche) : 91/1:2025/554, 90/1:2025/551, 91/1:2025/556, 91/1:2025/553, 91/1:2025/555, 90/1:2025/550, 91/1:2025/552, 90/1:2025/548, 90/1:2025/549

Remarques éventuelles pour le lot 106

- Pour des raisons de conservation de la nature, l'exploitation est interdite du 01 février au 15 juin.
- Mesure au compas électronique, cubage hauteur/décroissance, double flashe pour les bordures
- La circulation des engins d'exploitation se fera exclusivement sur les cloisonnements (écartement 40m) sur lit de branches (sauf ébranchage manuel).
- Captage : zone de prévention éloignée IIb SWDE (cfr. Livre II du Code de l'Eau, Art. R.168...).

LOT 107

Cantonement VIELSALM
 Certifié PEFC 100%
 N° de sous-certificat : B-292784-53



Propriété GRAND-BOIS

INFORMATIONS : SCHMATZ Stéphane, 080 21 61 27, 0477 78 14 22

21,5929 Ha; 483 bois; cube moyen : 1530 dm³; circ moyenne : 117 cm; 739 m³ grumes
 Comp/Pa : 92/1, 93/1, 94/1, 94/2

Lieu(x) - dit(s)

GRAND-BOIS

Estimation : _____ Mise à prix : _____ Adjudicataire : _____
 Offre : _____ Approbation : _____ Permis d'exploiter : _____

LOT 107		EPICEA AMELIORATION NORMAL NORMAL		EPICEA AMELIORATION BORDURE NORMAL		DOUGLAS AMELIORATION NORMAL NORMAL		DOUGLAS AMELIORATION BORDURE NORMAL	
Circ.	Diam.	Nombre	Volume	Nombre	Volume	Nombre	Volume	Nombre	Volume
25	8,0	2		-		-		-	
35	11,0	16	1,052 m ³	-	-	6	0,378 m ³	-	-
45	14,5	12		-		1		-	
55	17,5	10	3,673 m ³	-	-	5	1,093 m ³	-	-
65	20,5	14	4,166 m ³	-	-	3	0,852 m ³	-	-
75	24,0	11		-		-		-	
85	27,0	27	21 m ³	-	-	4	2,328 m ³	-	-
95	30,0	32		-		1		-	
105	33,5	28		-		2		-	
115	36,5	38	105 m ³	1	1,186 m ³	-	2,685 m ³	1	1,031 m ³
125	40,0	30		2		1		-	
135	43,0	24		7		2		-	
145	46,0	14	122 m ³	-	14 m ³	2	9,280 m ³	-	-
155	49,5	23		6		1		-	
165	52,5	12		6		1		-	
175	55,5	8	117 m ³	7	47 m ³	-	4,962 m ³	-	-
185	59,0	6		3		2		-	
195	62,0	3	34 m ³	5	27 m ³	2	15 m ³	1	3,470 m ³
205	65,0	2		2		-		-	
215	68,5	1		6		-		-	
225	71,5	1		1		-		-	
235	75,0	1		3		-		-	
245	78,0	-	26 m ³	1	62 m ³	-	-	-	-
255	81,0	-		-		-		-	
265	84,5	-		1		-		-	
275	87,5	-		-		-		-	
285	90,5	-		-		-		-	
295	94,0	-		-		-		-	
305	97,0	-		-		-		-	
315	100,5	-		-		-		-	
325	103,5	-		-		-		-	
335	106,5	-		-		-		-	
345	110,0	-	-	-	6,409 m ³	-	-	1	14 m ³
Totaux Gr.		315	434 m ³	51	158 m ³	33	37 m ³	3	19 m ³
Houp./tail.			-		-		-		-

933/2025/1084/2/107 Tri 007

LOT 107		SAPIN		TSUGA		CYPRES			
Espèce		AMELIORATION		AMELIORATION		AMELIORATION			
Coupe		NORMAL		NORMAL		NORMAL			
Qualité		NORMAL		NORMAL		NORMAL			
Type		NORMAL		NORMAL		NORMAL			
Circ.	Diam.	Nombre	Volume	Nombre	Volume	Nombre	Volume	Nombre	Volume
45	14,5	3		-		-		-	
55	17,5	3	0,925 m ³	1	0,205 m ³	-	-	-	-
65	20,5	1	0,265 m ³	-	-	2	0,492 m ³	-	-
75	24,0	2		1		1		-	
85	27,0	4	3,095 m ³	2	1,567 m ³	2	1,478 m ³	-	-
95	30,0	3		5		1		-	
105	33,5	5		2		-		-	
115	36,5	5	13 m ³	9	17 m ³	1	1,778 m ³	-	-
125	40,0	1		4		3		-	
135	43,0	-		3		3		-	
145	46,0	1	3,347 m ³	2	15 m ³	3	13 m ³	-	-
155	49,5	-		-		3		-	
165	52,5	-		-		1		-	
175	55,5	1	3,063 m ³	-	-	1	10 m ³	-	-
185	59,0	-		-		-		-	
195	62,0	1	3,939 m ³	1	3,668 m ³	-	-	-	-
Totaux Gr.		30	28 m ³	30	37 m ³	21	27 m ³	-	-
Houp./tail.			-		-		-		-

933/2025/1084/2/107 Tri 007

Fiches (Comp/Pa:Fiche) : 93/1:2025/560, 94/2:2025/652, 94/1:2025/565, 94/1:2025/570, 94/1:2025/573, 94/1:2025/650, 93/1:2025/561, 93/1:2025/562, 94/1:2025/572, 92/1:2025/646, 94/1:2025/651, 93/1:2025/557, 92/1:2025/642, 94/2:2025/653, 94/2:2025/654, 93/1:2025/559, 94/1:2025/567, 92/1:2025/641, 92/1:2025/643, 94/2:2025/655, 93/1:2025/563, 93/1:2025/564, 94/1:2025/568, 92/1:2025/644, 94/1:2025/569, 92/1:2025/649, 93/1:2025/558, 94/1:2025/566, 94/1:2025/571, 92/1:2025/645, 92/1:2025/647, 92/1:2025/648

Remarques éventuelles pour le lot 107

- Pour des raisons de conservation de la nature, l'exploitation est interdite du 01 février au 15 juillet.
- Mesure au compas électronique, cubage hauteur/décroissance, double flashe pour les bordures.
- La circulation des engins d'exploitation se fera exclusivement sur les cloisonnements (écartement 35 à 40m) sur lit de branches (sauf ébranchage manuel).
- Captage : zone de prévention éloignée IIb SWDE (cfr. Livre II du Code de l'Eau, Art. R.168...).

LOT 108

Cantonnement VIELSALM
 Certifié PEFC 100%
 N° de sous-certificat : B-292784-53



Propriété GRAND-BOIS

INFORMATIONS : SCHMATZ Stéphane, 080 21 61 27, 0477 78 14 22

13,9352 Ha; 444 bois; cube moyen : 1689 dm³; circ moyenne : 120 cm; 750 m3 grumes
 Comp/Pa : 90/1, 96/1

Lieu(x) - dit(s)

GRAND-BOIS

Estimation : _____ Mise à prix : _____ Adjudicataire : _____
 Offre : _____ Approbation : _____ Permis d'exploiter : _____

LOT 108 Espèce Coupe Qualité Type	EPICEA AMELIORATION NORMAL NORMAL		EPICEA AMELIORATION BORDURE NORMAL		DOUGLAS AMELIORATION NORMAL NORMAL		DOUGLAS AMELIORATION BORDURE NORMAL			
	Circ.	Diam.	Nombre	Volume	Nombre	Volume	Nombre	Volume		
	35	11,0	-	-	-	-	1	0,063 m ³	-	-
	45	14,5	2		-		4		-	
	55	17,5	-	0,248 m ³	-	-	-	0,496 m ³	-	-
	65	20,5	3	0,966 m ³	-	-	3	0,890 m ³	-	-
	75	24,0	4		-		3		-	
	85	27,0	15	11 m ³	-	-	1	1,935 m ³	-	-
	95	30,0	29		-		3		-	
	105	33,5	25		-		-		-	
	115	36,5	42	110 m ³	-	-	1	3,545 m ³	-	-
	125	40,0	23		1		4		1	
	135	43,0	13		-		4		-	
	145	46,0	14	91 m ³	2	5,543 m ³	3	20 m ³	1	3,355 m ³
	155	49,5	14		1		1		-	
	165	52,5	7		2		1		3	
	175	55,5	8	78 m ³	4	19 m ³	2	11 m ³	-	7,362 m ³
	185	59,0	1		3		3		-	
	195	62,0	5	23 m ³	7	35 m ³	4	27 m ³	-	-
	205	65,0	2		1		2		1	
	215	68,5	3		2		1		-	
	225	71,5	-		1		-		-	
	235	75,0	-		3		2		1	
	245	78,0	-	24 m ³	-	35 m ³	1	33 m ³	2	22 m ³
	255	81,0	-		2		1		-	
	265	84,5	-		1		-		1	
	275	87,5	-		-		-		-	
	285	90,5	-	-	1	29 m ³	-	7,870 m ³	-	7,554 m ³
Totaux Gr.			210	338 m ³	31	124 m ³	45	106 m ³	10	40 m ³
Houp./tail.				-		-		-		-

933/2025/1084/2/108 Tri 007

LOT 108		SAPIN		TSUGA					
Espèce	Coupe	AMELIORATION		AMELIORATION					
Qualité	Type	NORMAL		NORMAL					
Circ.	Diam.	Nombre	Volume	Nombre	Volume	Nombre	Volume	Nombre	Volume
35	11,0	-	-	6	0,378 m ³	-	-	-	-
45	14,5	-	-	15	-	-	-	-	-
55	17,5	5	1,025 m ³	19	5,230 m ³	-	-	-	-
65	20,5	4	1,136 m ³	21	5,964 m ³	-	-	-	-
75	24,0	3	-	15	-	-	-	-	-
85	27,0	3	2,980 m ³	10	12 m ³	-	-	-	-
95	30,0	2	-	6	-	-	-	-	-
105	33,5	3	-	4	-	-	-	-	-
115	36,5	-	4,562 m ³	3	12 m ³	-	-	-	-
125	40,0	-	-	2	-	-	-	-	-
135	43,0	1	-	1	-	-	-	-	-
145	46,0	-	1,777 m ³	3	10 m ³	-	-	-	-
155	49,5	1	-	2	-	-	-	-	-
165	52,5	1	-	2	-	-	-	-	-
175	55,5	-	4,881 m ³	5	26 m ³	-	-	-	-
185	59,0	-	-	2	-	-	-	-	-
195	62,0	-	-	-	7,336 m ³	-	-	-	-
205	65,0	-	-	5	-	-	-	-	-
215	68,5	-	-	3	-	-	-	-	-
225	71,5	-	-	1	47 m ³	-	-	-	-
Totaux Gr.		23	16 m ³	125	126 m ³	-	-	-	-
Houp./tail.			-		-		-		-

933/2025/1084/2/108 Tri 007

Fiches (Comp/Pa:Fiche) : 96/1:2025/312, 96/1:2025/305, 90/1:2025/546, 96/1:2025/306, 96/1:2025/308, 96/1:2025/310, 90/1:2025/545, 96/1:2025/311, 96/1:2025/304, 96/1:2025/307, 96/1:2025/309, 90/1:2025/544, 90/1:2025/543

Remarques éventuelles pour le lot 108

- Mesure au compas électronique, cubage hauteur/décroissance, double flashe pour les bordures.
- La circulation des engins d'exploitation se fera exclusivement sur les cloisonnements (écartement 35 à 40m) sur lit de branches (sauf ébranchage manuel).
- Captage : zone de prévention éloignée IIb SWDE (cfr. Livre II du Code de l'Eau, Art. R.168...).

LOT 109

Cantonnement VIELSALM
 Certifié PEFC 100%
 N° de sous-certificat : B-292784-53



Propriété GRAND-BOIS

INFORMATIONS : SCHMATZ Stéphane, 080 21 61 27, 0477 78 14 22

8,8355 Ha; 514 bois; cube moyen : 1308 dm³; circ moyenne : 110 cm; 672 m3 grumes
 Comp/Pa : 97/1

Lieu(x) - dit(s)

GRAND-BOIS

Estimation : _____ Mise à prix : _____ Adjudicataire : _____
 Offre : _____ Approbation : _____ Permis d'exploiter : _____

LOT 109		EPICEA AMELIORATION NORMAL NORMAL		EPICEA AMELIORATION BORDURE NORMAL		DOUGLAS AMELIORATION NORMAL NORMAL		DOUGLAS AMELIORATION BORDURE NORMAL	
Circ.	Diam.	Nombre	Volume	Nombre	Volume	Nombre	Volume	Nombre	Volume
35	11,0	1	0,070 m ³	-	-	-	-	-	-
45	14,5	5		-		2		-	
55	17,5	7	2,210 m ³	-	-	1	0,502 m ³	-	-
65	20,5	15	4,830 m ³	-	-	8	2,576 m ³	-	-
75	24,0	22		-		14		-	
85	27,0	43	38 m ³	-	-	7	11 m ³	-	-
95	30,0	65		1		7		-	
105	33,5	65		-		7		-	
115	36,5	62	213 m ³	4	5,879 m ³	5	20 m ³	-	-
125	40,0	47		1		3		-	
135	43,0	27		4		3		-	
145	46,0	15	160 m ³	4	17 m ³	2	15 m ³	-	-
155	49,5	10		5		4		-	
165	52,5	7		3		1		-	
175	55,5	1	47 m ³	2	25 m ³	2	19 m ³	-	-
185	59,0	1		1		3		-	
195	62,0	-	3,546 m ³	-	3,322 m ³	-	11 m ³	-	-
205	65,0	-		2		-		-	
215	68,5	-		1		1		1	
225	71,5	-		-		-		1	
235	75,0	-		-		-		-	
245	78,0	1	6,450 m ³	-	12 m ³	-	4,967 m ³	-	9,576 m ³
255	81,0	-	-	-	-	1	7,215 m ³	-	-
Totaux Gr.		394	475 m ³	28	63 m ³	71	91 m ³	2	9,576 m ³
Houp./tail.			-		-		-		-

933/2025/1084/2/109 Tri 007

LOT 109		PECTINE		TSUGA					
Espèce	Coupe	AMELIORATION		AMELIORATION					
Qualité	Type	NORMAL		NORMAL					
Type		NORMAL		NORMAL					
Circ.	Diam.	Nombre	Volume	Nombre	Volume	Nombre	Volume	Nombre	Volume
65	20,5	1	0,303 m ³	-	-	-	-	-	-
75	24,0	2		-		-		-	
85	27,0	2	2,134 m ³	-	-	-	-	-	-
95	30,0	2		-		-		-	
105	33,5	-		-		-		-	
115	36,5	2	4,234 m ³	-	-	-	-	-	-
125	40,0	2		-		-		-	
135	43,0	2		-		-		-	
145	46,0	1	9,470 m ³	-	-	-	-	-	-
155	49,5	-		1		-		-	
165	52,5	-		1		-		-	
175	55,5	-	-	-	5,072 m ³	-	-	-	-
185	59,0	-		1		-		-	
195	62,0	-	-	1	7,850 m ³	-	-	-	-
205	65,0	-	-	1	4,794 m ³	-	-	-	-
Totaux Gr.		14	16 m ³	5	18 m ³	-	-	-	-
Houp./tail.			-		-		-		-

933/2025/1084/2/109 Tri 007

Fiches (Comp/Pa:Fiche) : 97/1:2025/314, 97/1:2025/313, 97/1:2025/315, 97/1:2025/316, 97/1:2025/317, 97/1:2025/318

Remarques éventuelles pour le lot 109

- Mesure au compas électronique, cubage hauteur/décroissance, double flashe pour les bordures.
- La circulation des engins d'exploitation se fera exclusivement sur les cloisonnements (écartement 35 à 40m) sur lit de branches (sauf ébranchage manuel).
- Captage : zone de prévention éloignée IIb SWDE (cfr. Livre II du Code de l'Eau, Art. R.168...).

LOT 110

Cantonnement VIELSALM
 Certifié PEFC 100%
 N° de sous-certificat : B-292784-53



Propriété GRAND-BOIS

INFORMATIONS : SCHMATZ Stéphane, 080 21 61 27, 0477 78 14 22

10,8473 Ha; 657 bois; cube moyen : 920 dm³; circ moyenne : 90 cm; 604 m3 grumes

Comp/Pa : 98/1, 98/3, 100/1

Lieu(x) - dit(s)

GRAND-BOIS

Estimation : _____ Mise à prix : _____ Adjudicataire : _____
 Offre : _____ Approbation : _____ Permis d'exploiter : _____

LOT 110		EPICEA AMELIORATION NORMAL NORMAL		EPICEA AMELIORATION BORDURE NORMAL		DOUGLAS AMELIORATION NORMAL NORMAL		DOUGLAS AMELIORATION BORDURE NORMAL	
Espèce	Coupe	Nombre	Volume	Nombre	Volume	Nombre	Volume	Nombre	Volume
	Qualité								
	Type								
Circ.	Diam.								
25	8,0	17		-		2		-	
35	11,0	50	3,556 m³	-	-	16	1,052 m³	-	-
45	14,5	37		-		14		-	
55	17,5	33	11 m³	-	-	18	5,441 m³	-	-
65	20,5	26	7,878 m³	-	-	7	2,121 m³	-	-
75	24,0	43		-		4		-	
85	27,0	47	48 m³	-	-	2	2,876 m³	-	-
95	30,0	78		-		2		-	
105	33,5	65		2		3		-	
115	36,5	38	187 m³	3	5,461 m³	-	4,529 m³	-	-
125	40,0	32		2		-		-	
135	43,0	20		1		-		-	
145	46,0	12	115 m³	3	11 m³	1	2,071 m³	1	1,652 m³
155	49,5	7		-		1		-	
165	52,5	3		2		-		2	
175	55,5	3	35 m³	3	14 m³	-	2,299 m³	-	4,584 m³
185	59,0	3		-		-		-	
195	62,0	-	10 m³	-	-	1	4,211 m³	1	3,024 m³
205	65,0	2		1		1		2	
215	68,5	-		1		1		2	
225	71,5	1		-		-		1	
235	75,0	1		-		-		2	
245	78,0	-	20 m³	1	14 m³	-	9,497 m³	-	29 m³
255	81,0	-	-	1	6,358 m³	-	-	-	-
Totaux Gr.		518	437 m³	20	51 m³	73	34 m³	11	38 m³
Houp./tail.			-		-		-		-

933/2025/1084/2/110 Tri 007

LOT 110		SAPIN		CYPRES					
Espèce	Coupe	AMELIORATION		AMELIORATION					
Qualité	Type	NORMAL		NORMAL					
Circ.	Diam.	Nombre	Volume	Nombre	Volume	Nombre	Volume	Nombre	Volume
35	11,0	-	-	1	0,063 m ³	-	-	-	-
45	14,5	-	-	3	-	-	-	-	-
55	17,5	-	-	2	0,768 m ³	-	-	-	-
65	20,5	-	-	-	-	-	-	-	-
75	24,0	-	-	2	-	-	-	-	-
85	27,0	1	0,582 m ³	1	1,438 m ³	-	-	-	-
95	30,0	2	-	1	-	-	-	-	-
105	33,5	5	-	2	-	-	-	-	-
115	36,5	2	8,800 m ³	1	3,932 m ³	-	-	-	-
125	40,0	-	-	-	-	-	-	-	-
135	43,0	2	-	3	-	-	-	-	-
145	46,0	1	5,686 m ³	1	6,734 m ³	-	-	-	-
155	49,5	1	-	-	-	-	-	-	-
165	52,5	-	-	1	-	-	-	-	-
175	55,5	-	2,458 m ³	1	5,030 m ³	-	-	-	-
185	59,0	1	3,668 m ³	1	3,056 m ³	-	-	-	-
Totaux Gr.		15	21 m ³	20	21 m ³	-	-	-	-
Houp./tail.			-		-		-		-

933/2025/1084/2/110 Tri 007

Fiches (Comp/Pa:Fiche) : 100/1:2025/660, 100/1:2025/661, 98/3:2025/493, 100/1:2025/656, 100/1:2025/659, 98/1:2025/491, 98/1:2025/489, 98/1:2025/490, 100/1:2025/658, 98/1:2025/486, 98/1:2025/488, 98/3:2025/494, 100/1:2025/657, 98/1:2025/487, 98/1:2025/492

Remarques éventuelles pour le lot 110

- Pour des raisons de conservation de la nature, l'exploitation est interdite du 01 mars au 15 juin sur la parcelle 98/1/1 (~25% du lot).
- Mesure au compas électronique, cubage hauteur/décroissance, double flashe pour les bordures
- La circulation des engins d'exploitation se fera exclusivement sur les cloisonnements (écartement 35 à 40m) sur lit de branches (sauf ébranchage manuel).
- Captage : zone de prévention éloignée IIb SWDE (cfr. Livre II du Code de l'Eau, Art. R.168...).

LOT 111

Cantonnement VIELSALM
 Certifié PEFC 100%
 N° de sous-certificat : B-292784-53



Propriété GRAND-BOIS

INFORMATIONS : SCHMATZ Stéphane, 080 21 61 27, 0477 78 14 22

15,3445 Ha; 1574 bois; cube moyen : 356 dm³; circ moyenne : 65 cm; 560 m3 grumes

Comp/Pa : 99/1, 112/1

Lieu(x) - dit(s)

GRAND-BOIS

Estimation : _____ Mise à prix : _____ Adjudicataire : _____
 Offre : _____ Approbation : _____ Permis d'exploiter : _____

LOT 111		EPICEA		DOUGLAS					
Espèce		AMELIORATION		AMELIORATION					
Coupe		NORMAL		NORMAL					
Qualité		NORMAL		NORMAL					
Type		NORMAL		NORMAL					
Circ.	Diam.	Nombre	Volume	Nombre	Volume	Nombre	Volume	Nombre	Volume
25	8,0	8		2		-		-	
35	11,0	122	8,508 m ³	18	1,182 m ³	-	-	-	-
45	14,5	242		41		-		-	
55	17,5	241	79 m ³	40	14 m ³	-	-	-	-
65	20,5	245	72 m ³	67	20 m ³	-	-	-	-
75	24,0	139		54		-		-	
85	27,0	89	107 m ³	46	50 m ³	-	-	-	-
95	30,0	36		62		-		-	
105	33,5	23		39		-		-	
115	36,5	9	58 m ³	27	115 m ³	-	-	-	-
125	40,0	2		13		-		-	
135	43,0	2		6		-		-	
145	46,0	-	5,687 m ³	-	27 m ³	-	-	-	-
155	49,5	-	-	1	2,003 m ³	-	-	-	-
Totaux Gr.		1 158	330 m ³	416	229 m ³	-	-	-	-
Houp./tail.			-		-		-		-

933/2025/1084/2/111 Tri 007

Fiches (Comp/Pa:Fiche) : 112/1:2025/338, 99/1:2025/517, 99/1:2025/518, 112/1:2025/340, 99/1:2025/514, 99/1:2025/515, 99/1:2025/516, 99/1:2025/519

Remarques éventuelles pour le lot 111

- Mesure au compas électronique, cubage hauteur/décroissance.
- La circulation des engins d'exploitation se fera exclusivement sur les cloisonnements (écartement 35 à 40m) sur lit de branches (sauf ébranchage manuel).
- Captage : zone de prévention éloignée IIb SWDE et Cne Gouvy (cfr. Livre II du Code de l'Eau, Art. R.168...).

LOT 112

Cantonnement VIELSALM
 Certifié PEFC 100%
 N° de sous-certificat : B-292784-53



Propriété GRAND-BOIS

INFORMATIONS : SCHMATZ Stéphane, 080 21 61 27, 0477 78 14 22

19,6869 Ha; 495 bois; cube moyen : 879 dm³; circ moyenne : 80 cm; 435 m3 grumes

Comp/Pa : 106/1

Lieu(x) - dit(s)

GRAND-BOIS

Estimation : _____ Mise à prix : _____ Adjudicataire : _____
 Offre : _____ Approbation : _____ Permis d'exploiter : _____

LOT 112		EPICEA AMELIORATION NORMAL NORMAL		EPICEA AMELIORATION BORDURE NORMAL		DOUGLAS AMELIORATION NORMAL NORMAL		DOUGLAS AMELIORATION BORDURE NORMAL	
Espèce	Coupe	Nombre	Volume	Nombre	Volume	Nombre	Volume	Nombre	Volume
	Qualité								
	Type								
Circ.	Diam.								
25	8,0	5		-		2		-	
35	11,0	43	3,130 m ³	-	-	20	1,448 m ³	-	-
45	14,5	77		-		23		-	
55	17,5	53	20 m ³	-	-	17	6,532 m ³	-	-
65	20,5	34	9,713 m ³	-	-	14	4,242 m ³	-	-
75	24,0	20		-		8		-	
85	27,0	16	17 m ³	-	-	5	6,334 m ³	-	-
95	30,0	10		-		2		-	
105	33,5	13		-		1		-	
115	36,5	13	40 m ³	-	-	-	2,342 m ³	-	-
125	40,0	12		-		1		-	
135	43,0	11		2		-		-	
145	46,0	8	58 m ³	1	5,523 m ³	1	3,795 m ³	-	-
155	49,5	10		2		1		-	
165	52,5	3		1		2		-	
175	55,5	1	38 m ³	-	7,127 m ³	1	13 m ³	-	-
185	59,0	2		2		2		-	
195	62,0	2	15 m ³	1	11 m ³	2	18 m ³	-	-
205	65,0	1		-		2		-	
215	68,5	1		-		3		-	
225	71,5	-		-		1		-	
235	75,0	-		1		1		-	
245	78,0	-	9,643 m ³	-	5,385 m ³	-	40 m ³	-	-
255	81,0	-		-		-		-	
265	84,5	-		-		1		-	
275	87,5	-		-		-		-	
285	90,5	-		-		1		-	
295	94,0	-		-		1		-	
305	97,0	-		-		-		-	
315	100,5	-		-		-		1	
325	103,5	-	-	-	-	-	30 m ³	1	24 m ³
Totaux Gr.		335	210 m ³	10	29 m ³	112	126 m ³	2	24 m ³
Houp./tail.			-		-		-		-

933/2025/1084/2/112 Tri 007

LOT 112		SAPIN		TSUGA		CYPRES			
Espèce	Coupe	AMELIORATION		AMELIORATION		AMELIORATION			
Qualité	Type	NORMAL		NORMAL		NORMAL			
Circ.	Diam.	Nombre	Volume	Nombre	Volume	Nombre	Volume	Nombre	Volume
55	17,5	3	0,586 m ³	1	0,220 m ³	1	0,146 m ³	-	-
65	20,5	2	0,549 m ³	2	0,606 m ³	1	0,246 m ³	-	-
75	24,0	-	-	3	-	-	-	-	-
85	27,0	1	0,517 m ³	-	1,359 m ³	-	-	-	-
95	30,0	-	-	4	-	-	-	-	-
105	33,5	-	-	1	-	1	-	-	-
115	36,5	-	-	3	8,820 m ³	1	2,338 m ³	-	-
125	40,0	2	-	-	-	-	-	-	-
135	43,0	-	-	3	-	-	-	-	-
145	46,0	1	4,934 m ³	-	6,183 m ³	1	2,132 m ³	-	-
155	49,5	-	-	1	-	-	-	-	-
165	52,5	-	-	1	-	-	-	-	-
175	55,5	-	-	2	13 m ³	-	-	-	-
185	59,0	-	-	-	-	-	-	-	-
195	62,0	-	-	-	-	-	-	-	-
205	65,0	-	-	1	4,954 m ³	-	-	-	-
Totaux Gr.		9	6,586 m ³	22	35 m ³	5	4,862 m ³	-	-
Houp./tail.			-		-		-		-

933/2025/1084/2/112 Tri 007

Fiches (Comp/Pa:Fiche) : 106/1:2025/319, 106/1:2025/662, 106/1:2025/323, 106/1:2025/324, 106/1:2025/665, 106/1:2025/321, 106/1:2025/663, 106/1:2025/666, 106/1:2025/325, 106/1:2025/326, 106/1:2025/322, 106/1:2025/320, 106/1:2025/664

Remarques éventuelles pour le lot 112

- Arboretum, les sentiers de promenade doivent rester libres et ne peuvent être empruntés par les machines. Toutes infrastructures endommagées seront rapidement remises en état.
- Mesure au compas électronique, cubage hauteur/décroissance, double flashe pour les bordures.
- La circulation des engins d'exploitation se fera exclusivement sur les cloisonnements (écartement 35 à 40m) sur lit de branches (sauf ébranchage manuel).
- Captage : zone de prévention éloignée IIb Cne Gouvy (cfr. Livre II du Code de l'Eau, Art. R.168...).
- Les opérations d'abattage et de débardage s'effectueront de manière simultanée ; par "simultané", on entend que chaque arbre abattu doit être évacué du parterre de la coupe endéans les 24 heures.

LOT 113

Cantonnement VIELSALM
 Certifié PEFC 100%
 N° de sous-certificat : B-292784-53



Propriété GRAND-BOIS

INFORMATIONS : SCHMATZ Stéphane, 080 21 61 27, 0477 78 14 22

6,3996 Ha; 901 bois; cube moyen : 756 dm³; circ moyenne : 75 cm; 681 m³ grumes
 Comp/Pa : 107/1, 107/3, 107/5

Lieu(x) - dit(s)

GRAND-BOIS

Estimation : _____ Mise à prix : _____ Adjudicataire : _____
 Offre : _____ Approbation : _____ Permis d'exploiter : _____

LOT 113		EPICEA AMELIORATION NORMAL NORMAL		EPICEA AMELIORATION BORDURE NORMAL		DOUGLAS AMELIORATION NORMAL NORMAL		DOUGLAS AMELIORATION BORDURE NORMAL	
Espèce	Coupe	Nombre	Volume	Nombre	Volume	Nombre	Volume	Nombre	Volume
	Qualité								
	Type								
Circ.	Diam.								
25	8,0	19		-		110		-	
35	11,0	34	2,737 m³	-	-	118	11 m³	-	-
45	14,5	36		-		65		-	
55	17,5	37	13 m³	-	-	35	15 m³	-	-
65	20,5	24	7,272 m³	-	-	17	4,961 m³	-	-
75	24,0	16		-		18		-	
85	27,0	24	22 m³	-	-	16	18 m³	-	-
95	30,0	35		-		16		-	
105	33,5	41		-		10		-	
115	36,5	35	118 m³	-	-	4	30 m³	-	-
125	40,0	28		-		6		2	
135	43,0	15		-		5		1	
145	46,0	13	98 m³	-	-	3	26 m³	-	4,772 m³
155	49,5	5		-		7		4	
165	52,5	5		-		1		1	
175	55,5	10	57 m³	-	-	1	24 m³	-	12 m³
185	59,0	3		1		3		-	
195	62,0	1	15 m³	-	3,085 m³	-	11 m³	-	-
205	65,0	1		-		-		-	
215	68,5	2		-		-		-	
225	71,5	-		-		-		-	
235	75,0	2		-		-		-	
245	78,0	-	26 m³	1	5,674 m³	-	-	-	-
Totaux Gr.		386	359 m³	2	8,759 m³	435	140 m³	8	17 m³
Houp./tail.			-		-		-		-

933/2025/1084/2/113 Tri 007

LOT 113		TSUGA							
Espèce		AMELIORATION							
Coupe		NORMAL							
Qualité		NORMAL							
Type		NORMAL							
Circ.	Diam.	Nombre	Volume	Nombre	Volume	Nombre	Volume	Nombre	Volume
35	11,0	8	0,448 m ³	-	-	-	-	-	-
45	14,5	2		-	-	-	-	-	-
55	17,5	1	0,382 m ³	-	-	-	-	-	-
65	20,5	-	-	-	-	-	-	-	-
75	24,0	-		-	-	-	-	-	-
85	27,0	1	0,517 m ³	-	-	-	-	-	-
95	30,0	-		-	-	-	-	-	-
105	33,5	2		-	-	-	-	-	-
115	36,5	4	7,916 m ³	-	-	-	-	-	-
125	40,0	6		-	-	-	-	-	-
135	43,0	9		-	-	-	-	-	-
145	46,0	6	42 m ³	-	-	-	-	-	-
155	49,5	6		-	-	-	-	-	-
165	52,5	9		-	-	-	-	-	-
175	55,5	9	81 m ³	-	-	-	-	-	-
185	59,0	7	26 m ³	-	-	-	-	-	-
Totaux Gr.		70	158 m ³	-	-	-	-	-	-
Houp./tail.			-	-	-	-	-	-	-

933/2025/1084/2/113 Tri 007

Fiches (Comp/Pa:Fiche) : 107/1:2025/327, 107/5:2025/335, 107/1:2025/330, 107/3:2025/334, 107/5:2025/337, 107/1:2025/328, 107/1:2025/329, 107/1:2025/332, 107/1:2025/331, 107/3:2025/333, 107/5:2025/336

Remarques éventuelles pour le lot 113

- Mesure au compas électronique, cubage hauteur/décroissance, double flashe pour les bordures.
- La circulation des engins d'exploitation se fera exclusivement sur les cloisonnements (écartement 35 à 40m) sur lit de branches (sauf ébranchage manuel).
- Captage : zone de prévention éloignée Ilb Cne Gouvy (cfr. Livre II du Code de l'Eau, Art. R.168...) sur ~25% du lot.

LOT 114

Cantonement VIELSALM
 Certifié PEFC 100%
 N° de sous-certificat : B-292784-53



Propriété GRAND-BOIS

INFORMATIONS : SCHMATZ Stéphane, 080 21 61 27, 0477 78 14 22

8,7399 Ha; 624 bois; cube moyen : 633 dm³; circ moyenne : 71 cm; 395 m³ grumes
 Comp/Pa : 113/1, 113/2

Lieu(x) - dit(s)

GRAND-BOIS

Estimation : _____ Mise à prix : _____ Adjudicataire : _____
 Offre : _____ Approbation : _____ Permis d'exploiter : _____

LOT 114		EPICEA AMELIORATION NORMAL NORMAL		EPICEA AMELIORATION BORDURE NORMAL		DOUGLAS AMELIORATION NORMAL NORMAL		DOUGLAS AMELIORATION BORDURE NORMAL	
Espèce	Coupe	Nombre	Volume	Nombre	Volume	Nombre	Volume	Nombre	Volume
Qualité	Type								
Circ.	Diam.								
25	8,0	33		-		17		-	
35	11,0	109	7,527 m³	-	-	30	2,426 m³	-	-
45	14,5	65		-		16		-	
55	17,5	42	16 m³	-	-	20	6,304 m³	-	-
65	20,5	32	8,518 m³	-	-	15	4,203 m³	-	-
75	24,0	16		-		16		-	
85	27,0	6	9,300 m³	-	-	15	15 m³	-	-
95	30,0	15		-		19		-	
105	33,5	6		-		8		1	
115	36,5	8	27 m³	-	-	4	26 m³	1	1,680 m³
125	40,0	9		1		13		2	
135	43,0	7		-		1		2	
145	46,0	4	37 m³	1	3,534 m³	4	30 m³	2	8,182 m³
155	49,5	3		2		2		4	
165	52,5	1		2		3		2	
175	55,5	2	17 m³	2	16 m³	3	24 m³	4	21 m³
185	59,0	1		-		1		1	
195	62,0	1	7,485 m³	2	7,908 m³	1	8,259 m³	1	5,958 m³
205	65,0	-		-		2		-	
215	68,5	1		3		1		-	
225	71,5	1		1		1		-	
235	75,0	-		-		1		-	
245	78,0	-	10 m³	-	19 m³	-	27 m³	-	-
255	81,0	-	-	1	6,570 m³	-	-	-	-
Totaux Gr.		362	140 m³	15	53 m³	193	143 m³	20	37 m³
Houp./tail.			-		-		-		-

933/2025/1084/2/114 Tri 007

LOT 114		SAPIN		MELEZE DU JAPON		TSUGA			
Espèce		AMELIORATION		AMELIORATION		AMELIORATION			
Coupe		NORMAL		NORMAL		NORMAL			
Qualité		NORMAL		NORMAL		NORMAL			
Type		NORMAL		NORMAL		NORMAL			
Circ.	Diam.	Nombre	Volume	Nombre	Volume	Nombre	Volume	Nombre	Volume
25	8,0	-		2		-		-	
35	11,0	-	-	2	0,166 m ³	-	-	-	-
45	14,5	1		4		-		-	
55	17,5	1	0,329 m ³	5	1,435 m ³	-	-	-	-
65	20,5	2	0,606 m ³	5	1,325 m ³	-	-	-	-
75	24,0	-		2		-		-	
85	27,0	2	1,164 m ³	1	1,191 m ³	-	-	-	-
95	30,0	1		-		-		-	
105	33,5	1		-		-		-	
115	36,5	-	1,750 m ³	-	-	-	-	-	-
125	40,0	-		-		-		-	
135	43,0	-		-		-		-	
145	46,0	2	4,264 m ³	-	-	-	-	-	-
155	49,5	2		-		-		-	
165	52,5	-		-		-		-	
175	55,5	-	4,734 m ³	-	-	-	-	-	-
185	59,0	-		-		-		-	
195	62,0	-	-	-	-	1	3,939 m ³	-	-
Totaux Gr.		12	13 m ³	21	4,117 m ³	1	3,939 m ³	-	-
Houp./tail.			-		-		-		-

933/2025/1084/2/114 Tri 007

Fiches (Comp/Pa:Fiche) : 113/1:2025/342, 113/1:2025/345, 113/2:2025/351, 113/2:2025/670, 113/2:2025/349, 113/2:2025/669, 113/1:2025/343, 113/2:2025/668, 113/1:2025/344, 113/1:2025/347, 113/1:2025/341, 113/1:2025/346, 113/2:2025/348, 113/2:2025/350, 113/2:2025/667

Remarques éventuelles pour le lot 114

- Mesure au compas électronique, cubage hauteur/décroissance, double flashe pour les bordures.
- La circulation des engins d'exploitation se fera exclusivement sur les cloisonnements (écartement 35 à 40m) sur lit de branches (sauf ébranchage manuel).
- Captage : zone de prévention éloignée IIb Cne Gouvy (cfr. Livre II du Code de l'Eau, Art. R.168...) sur ~50% du lot.

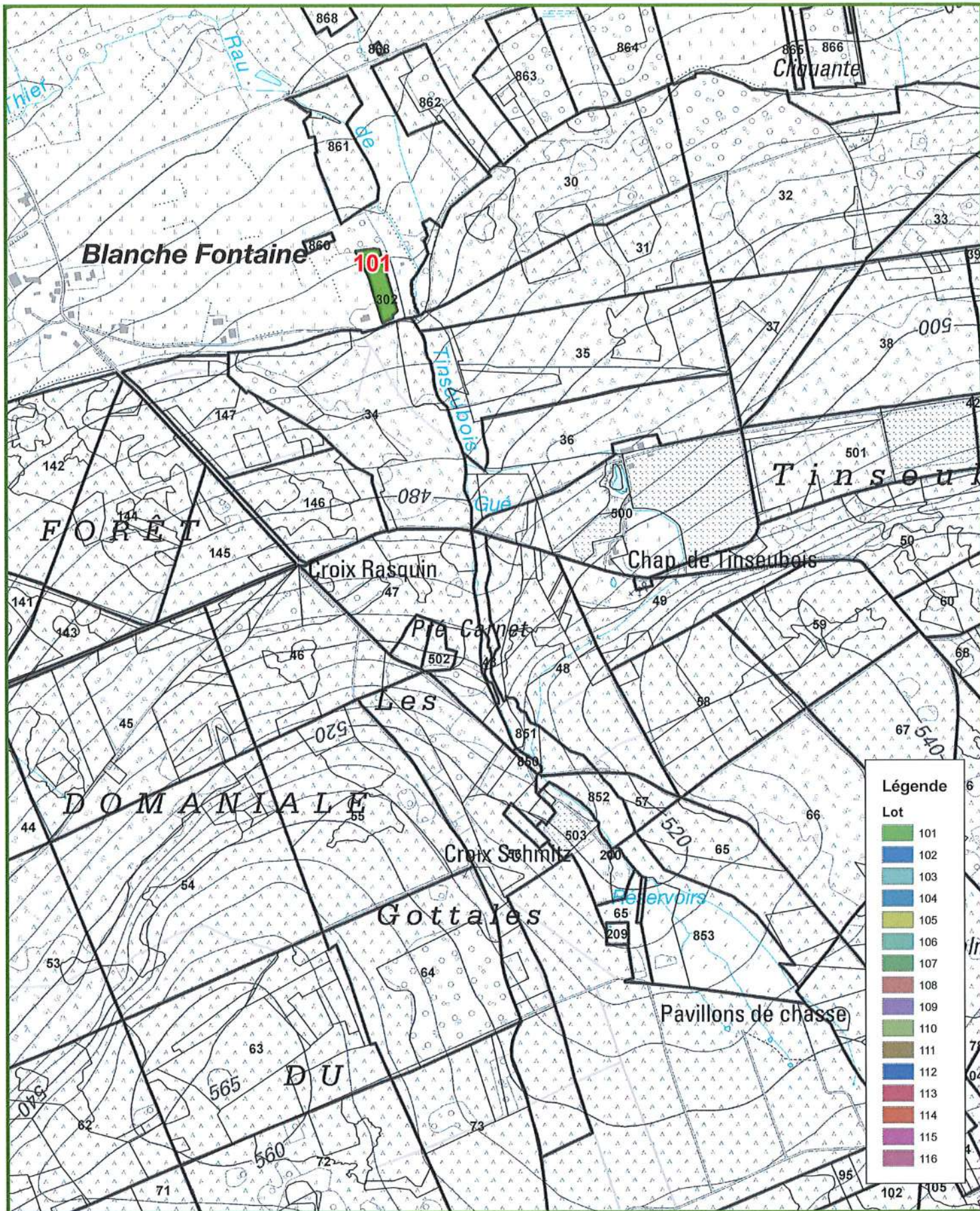

CANTONNEMENT DE VIELSALM
 Propriété : Forêt domaniale du Grand-Bois

Projection Lambert belge 1972



Cartographie de base - (c) Institut Géographique National - Bruxelles (www.ngi.be)

1/10 000



IMPRIME le: 30/06/2025

0 55 110 220 Mètres

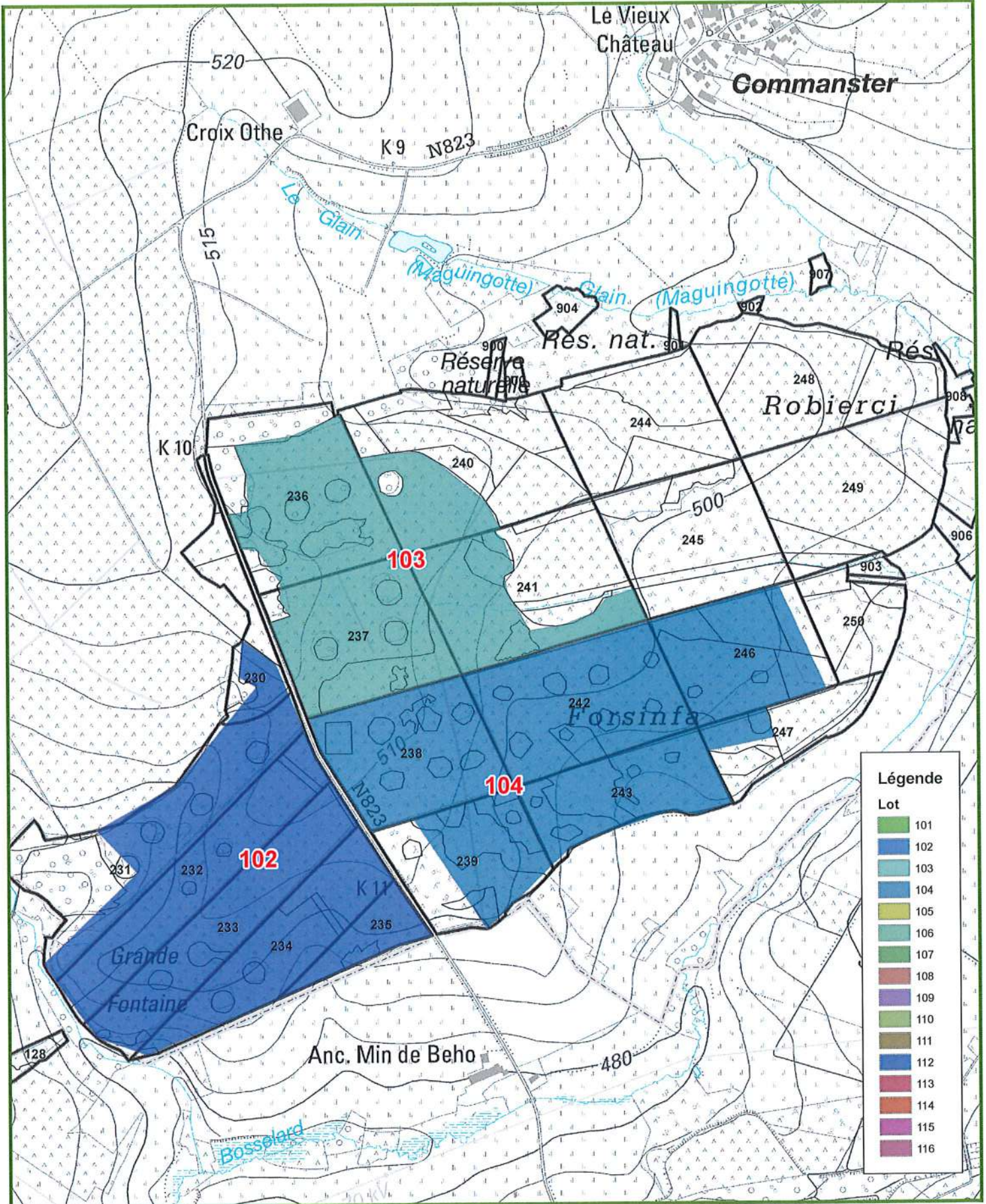

Légende

Lot

101
102
103
104
105
106
107
108
109
110
111
112
113
114
115
116



CANTONNEMENT DE VIELSALM
 Propriété : Forêt domaniale du Grand-Bois

Projection Lambert belge 1972



Cartographie de base - (c) Institut Géographique National - Bruxelles (www.ngi.be)

1/10 000

N



IMPRIME le: 30/06/2025

0 55 110 220 Mètres

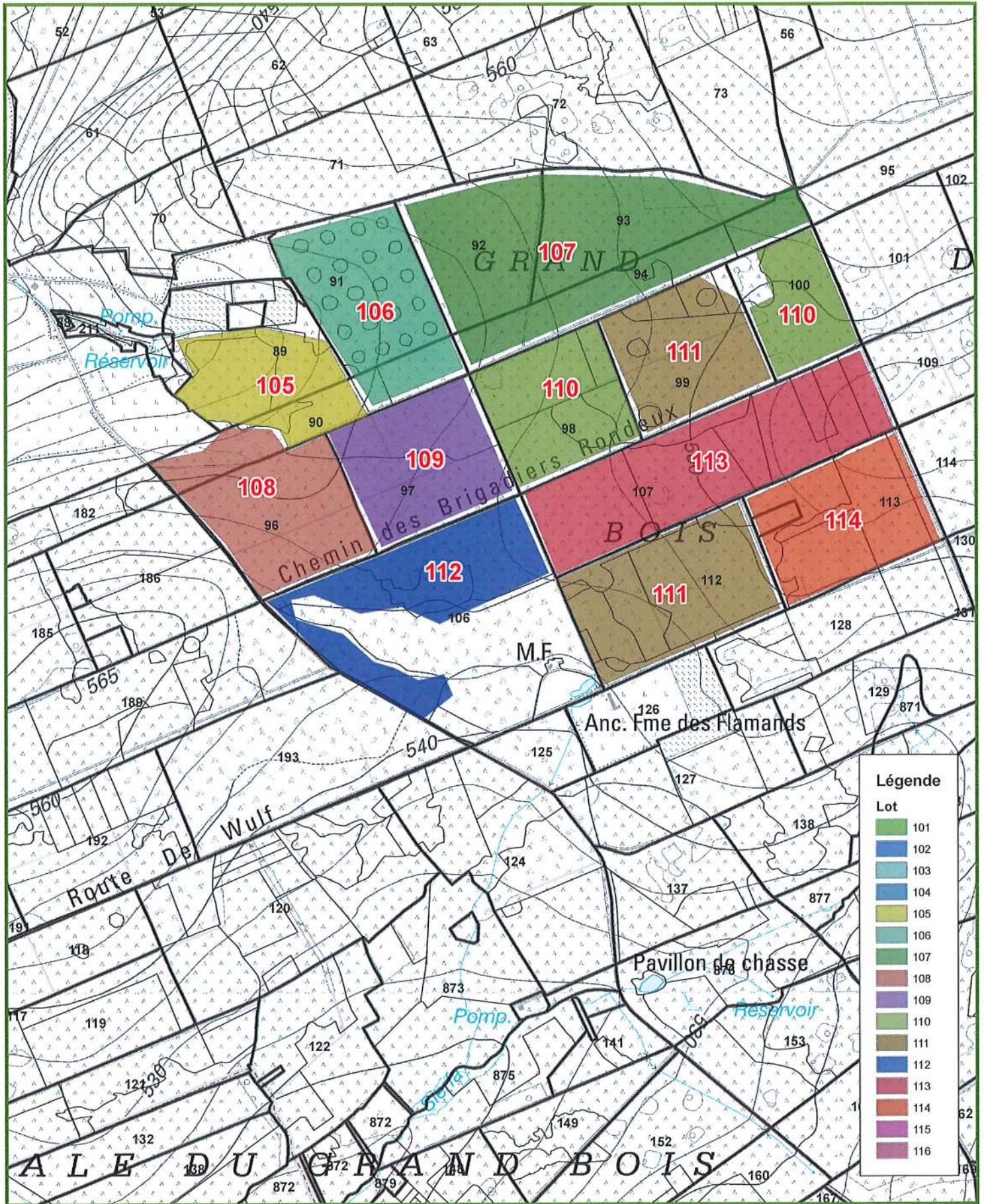

LOT 115

Cantonnement VIELSALM
 Certifié PEFC 100%
 N° de sous-certificat : B-292784-53



Propriété RND CANTONNEMENT DE
 VIELSALM - DOMANIAL

INFORMATIONS : CLERX Pierre, 061 46 41 37, 0475 63 17 94

0,5499 Ha; 111 bois; cube moyen : 1537 dm³; circ moyenne : 127 cm; 171 m3 grumes

Comp/Pa : 600/1

Lieu(x) - dit(s)

A la Petite Croix

Estimation : _____ Mise à prix : _____ Adjudicataire : _____
 Offre : _____ Approbation : _____ Permis d'exploiter : _____

LOT 115		EPICEA							
Espèce	Coupe	DEFINITIVE							
Qualité	Type	BORDURE							
		NORMAL							
Circ.	Diam.	Nombre	Volume	Nombre	Volume	Nombre	Volume	Nombre	Volume
45	14,5	1		-		-		-	
55	17,5	3	0,562 m ³	-	-	-	-	-	-
65	20,5	2	0,572 m ³	-	-	-	-	-	-
75	24,0	6		-		-		-	
85	27,0	9	8,160 m ³	-	-	-	-	-	-
95	30,0	9		-		-		-	
105	33,5	13		-		-		-	
115	36,5	15	35 m ³	-	-	-	-	-	-
125	40,0	11		-		-		-	
135	43,0	7		-		-		-	
145	46,0	1	28 m ³	-	-	-	-	-	-
155	49,5	6		-		-		-	
165	52,5	5		-		-		-	
175	55,5	9	49 m ³	-	-	-	-	-	-
185	59,0	3		-		-		-	
195	62,0	4	22 m ³	-	-	-	-	-	-
205	65,0	3		-		-		-	
215	68,5	4	26 m ³	-	-	-	-	-	-
Totaux Gr.		111	169 m ³	-	-	-	-	-	-
Houp./tail.			-	-	-	-	-	-	-

933/2025/6933/2/115 Tri 005

Fiches (Comp/Pa:Fiche) : 600/1:2025/469

Remarques éventuelles pour le lot 115

- En raison de : d'anciens trous de carrière, le passage des machines sera concerté avec l'Agent forestier, voire interdit.
- Mesure au compas
- Cubage Hauteur/décroissance
- Exploitation par les champs à convenir avec l'agriculteur.
- Ancien terrain de carrière passage à convenir avec le DNF"
- Exploitation interdite du 31 mars au 1er juillet (période de reproduction et nidification)

LOT 116

Cantonnement VIELSALM
 Certifié PEFC 100%
 N° de sous-certificat : B-292784-53



Propriété RND CANTONNEMENT DE
 VIELSALM - DOMANIAL

INFORMATIONS : CLERX Pierre, 061 46 41 37, 0475 63 17 94

2,1657 Ha; 240 bois; cube moyen : 458 dm³; circ moyenne : 69 cm; 110 m3 grumes
 Comp/Pa : 310/2

Lieu(x) - dit(s)

Grande Fange

Estimation : _____ Mise à prix : _____ Adjudicataire : _____
 Offre : _____ Approbation : _____ Permis d'exploiter : _____

LOT 116		EPICEA							
Espèce		AMELIORATION							
Coupe		NORMAL							
Qualité		NORMAL							
Type		NORMAL							
Circ.	Diam.	Nombre	Volume	Nombre	Volume	Nombre	Volume	Nombre	Volume
35	11,0	4	0,308 m³	-	-	-	-	-	-
45	14,5	28		-		-		-	
55	17,5	60	19 m³	-	-	-	-	-	-
65	20,5	50	18 m³	-	-	-	-	-	-
75	24,0	35		-		-		-	
85	27,0	21	32 m³	-	-	-	-	-	-
95	30,0	29		-		-		-	
105	33,5	4		-		-		-	
115	36,5	7	37 m³	-	-	-	-	-	-
125	40,0	1		-		-		-	
135	43,0	1	3,200 m³	-	-	-	-	-	-
Totaux Gr.		240	110 m³	-	-	-	-	-	-
Houp./tail.			-		-		-		-

933/2025/6933/2/116 Tri 005

Fiches (Comp/Pa:Fiche) : 310/2:2025/470

Remarques éventuelles pour le lot 116

- La circulation des engins d'exploitation se fera exclusivement sur cloisonnements (là où ils sont présents) (écartement entre cloisonnements de 18 m et l'ébranchage sera réalisé sur ces cloisonnements)
- Les bois situés dans les cloisonnements sont à abattre préalablement. En cas d'abattage mécanique, les souches seront ravalées au ras du sol.
- Mesure au compas
- Cubage Hauteur dominante
- Exploitation interdite du 31 mars au 1er juillet (période de reproduction et nidification)

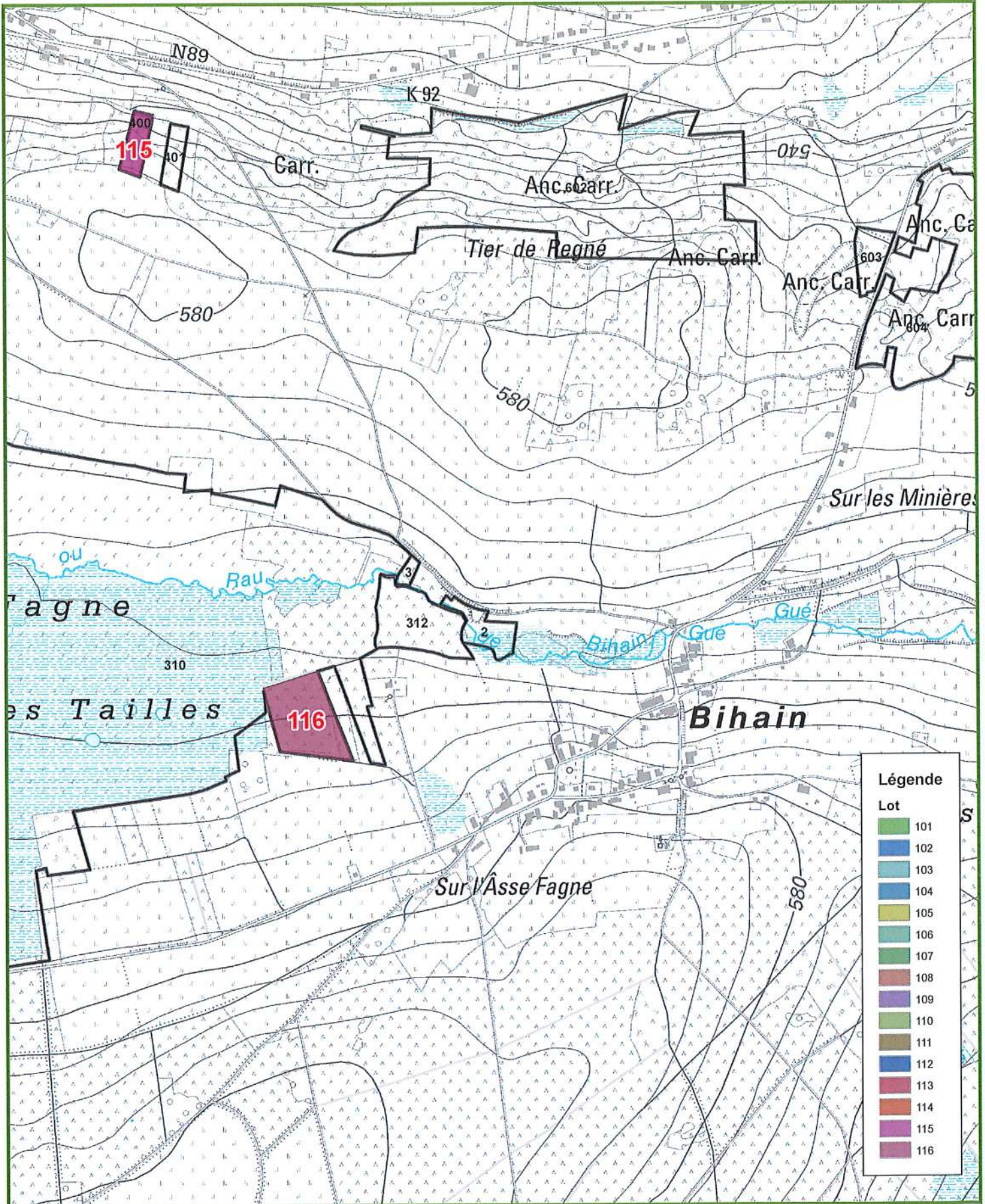

LOT 201

Cantonnement MARCHE-EN-FAMENNE

Propriété DOMAINE MILITAIRE DE
MARCHE-EN-FAMENNE D.N.

INFORMATIONS : GRENSON Jean-Yves, 084/22.03.56, 0478/600445

29,7891 Ha; 1707 bois; cube moyen : 104 dm³; circ moyenne : 40 cm; 178 m3 grumes

Comp/Pa : 48/11

Lieu(x) - dit(s)

Sur le Chemin de Fer Sud - cpe 7

Estimation : _____	Mise à prix : _____	Adjudicataire : _____
Offre : _____	Approbation : _____	Permis d'exploiter : _____

LOT 201		CHENE		CHARME		BOULEAU		PEUPLIER TREMBLE	
Espèce	CHENE	AMELIORATION		AMELIORATION		AMELIORATION		AMELIORATION	
Coupe	AMELIORATION	AMELIORATION		AMELIORATION		AMELIORATION		AMELIORATION	
Qualité	NORMAL	NORMAL		NORMAL		NORMAL		NORMAL	
Type	NORMAL	NORMAL		NORMAL		NORMAL		NORMAL	
Circ. Diam.	Nombre	Volume	Nombre	Volume	Nombre	Volume	Nombre	Volume	
25 8,0	21		519		16		-		
35 11,0	25	1,833 m³	466	37 m³	38	2,420 m³	-	-	
45 14,5	24		223		37		2		
55 17,5	21	5,724 m³	51	31 m³	29	8,298 m³	2	0,516 m³	
65 20,5	17	3,740 m³	11	2,420 m³	17	3,740 m³	2	0,440 m³	
75 24,0	-		1		8		5		
85 27,0	1		-		3		2		
95 30,0	-	0,454 m³	-	0,342 m³	-	4,062 m³	1	3,185 m³	
105 33,5	-		-		1		-		
115 36,5	-	-	-	-	-	0,725 m³	1	0,941 m³	
Totaux Gr.	109	12 m³	1 271	71 m³	149	19 m³	15	5,082 m³	
Houp./tail.		-		-		-		-	

932/2025/7030/1/201 Tri 001

LOT 201		PIN SYLVESTRE							
Espèce	PIN SYLVESTRE	AMELIORATION							
Coupe	AMELIORATION	AMELIORATION							
Qualité	NORMAL	NORMAL							
Type	NORMAL	NORMAL							
Circ. Diam.	Nombre	Volume	Nombre	Volume	Nombre	Volume	Nombre	Volume	
35 11,0	2	0,118 m³	-	-	-	-	-	-	
45 14,5	10		-		-		-		
55 17,5	16	3,938 m³	-		-		-		
65 20,5	31	8,122 m³	-		-		-		
75 24,0	32		-		-		-		
85 27,0	39	31 m³	-		-		-		
95 30,0	13		-		-		-		
105 33,5	13		-		-		-		
115 36,5	3	22 m³	-		-		-		
125 40,0	2		-		-		-		
135 43,0	1		-		-		-		
145 46,0	-	3,834 m³	-		-		-		
155 49,5	1	1,865 m³	-		-		-		
Totaux Gr.	163	71 m³	-	-	-	-	-	-	
Houp./tail.		-		-		-		-	

932/2025/7030/1/201 Tri 001

Fiches (Comp/Pa:Fiche) : 48/11:2024/197, 48/11:2024/194, 48/11:2024/193, 48/11:2024/198, 48/11:2024/196

LOT 201

Cantonnement MARCHE-EN-FAMENNE

Propriété DOMAINE MILITAIRE DE
MARCHE-EN-FAMENNE D.N.

Remarques éventuelles pour le lot 201

Mesure au compas et cubage par défilement

Débardage interdit entre le 15/10 et le 15/04 de manière à préserver les sols

Débardage impérativement sur layons

Lot situé en zone de tir => accès limité à certains jours

Lire attentivement les clauses particulières applicables aux lots situés dans un domaine militaire

LOT 202

Cantonnement MARCHE-EN-FAMENNE

Propriété DOMAINE MILITAIRE DE
MARCHE-EN-FAMENNE D.N.INFORMATIONS : GRENSON Jean-Yves, 084/22.03.56, 0478/6004452,9530 Ha; 159 bois; cube moyen : 909 dm³; circ moyenne : 111 cm; 145 m3 grumes

Comp/Pa : 48/2

Lieu(x) - dit(s)

Sur le Chemin de Fer Sud - cpe 7

Estimation : _____	Mise à prix : _____	Adjudicataire : _____
Offre : _____	Approbation : _____	Permis d'exploiter : _____

LOT 202		PIN SYLVESTRE		PIN SYLVESTRE					
Espèce		AMELIORATION		AMELIORATION					
Coupe		NORMAL		SEC					
Qualité		NORMAL		NORMAL					
Type		NORMAL		NORMAL					
Circ.	Diam.	Nombre	Volume	Nombre	Volume	Nombre	Volume	Nombre	Volume
75	24,0	5		1		-		-	
85	27,0	6	4,816 m³	-	0,374 m³	-	-	-	-
95	30,0	28		-		-		-	
105	33,5	36		-		-		-	
115	36,5	41	87 m³	1	0,987 m³	-	-	-	-
125	40,0	26		-		-		-	
135	43,0	8		-		-		-	
145	46,0	5	47 m³	-	-	-	-	-	-
155	49,5	1		-		-		-	
165	52,5	1	3,848 m³	-	-	-	-	-	-
Totaux Gr.		157	143 m³	2	1,361 m³	-	-	-	-
Houp./tail.			-		-		-		-

932/2025/7030/1/202 Tri 001

Fiches (Comp/Pa:Fiche) : 48/2:2024/192, 48/2:2024/191

Remarques éventuelles pour le lot 202

Mesure au compas et cubage par défilement

Débardage interdit entre le 15/10 et le 15/04 de manière à préserver les sols

Lot situé en zone de tir => accès limité à certains jours

Lire attentivement les clauses particulières applicables aux lots situés dans un domaine militaire

LOT 203

Cantonnement MARCHE-EN-FAMENNE

Propriété DOMAINE MILITAIRE DE
MARCHE-EN-FAMENNE D.N.INFORMATIONS : GRENSON Jean-Yves, 084/22.03.56, 0478/6004458,5952 Ha; 1904 bois; cube moyen : 483 dm³; circ moyenne : 74 cm; 919 m³ grumes

Comp/Pa : 21/3, 22/2, 44/1

Lieu(x) - dit(s)

La Bouhaye - cpe 11, Bois de Fronville - cpe 2, Bois du Ban Est - cpe 2

Estimation : _____	Mise à prix : _____	Adjudicataire : _____
Offre : _____	Approbation : _____	Permis d'exploiter : _____

LOT 203		EPICEA SANITAIRE NORMAL NORMAL		EPICEA SANITAIRE BORDURE NORMAL		EPICEA SANITAIRE SEC NORMAL			
Circ.	Diam.	Nombre	Volume	Nombre	Volume	Nombre	Volume	Nombre	Volume
35	11,0	32	2,428 m³	6	0,397 m³	20	1,520 m³	-	-
45	14,5	108		18		36		-	-
55	17,5	200	59 m³	33	8,719 m³	66	19 m³	-	-
65	20,5	207	68 m³	29	8,527 m³	77	25 m³	-	-
75	24,0	249		32		87		-	-
85	27,0	210	242 m³	29	30 m³	68	81 m³	-	-
95	30,0	143		16		44		-	-
105	33,5	66		17		28		-	-
115	36,5	19	198 m³	12	41 m³	20	85 m³	-	-
125	40,0	9		6		6		-	-
135	43,0	2	16 m³	2	11 m³	7	20 m³	-	-
Totaux Gr.		1 245	585 m³	200	100 m³	459	232 m³	-	-
Houp./tail.			-		-		-	-	-

932/2025/7030/1/203 Tri 001

Fiches (Comp/Pa:Fiche) : 44/1:2025/603, 21/3:2025/613, 44/1:2025/604, 21/3:2025/607, 21/3:2025/609, 21/3:2025/611, 44/1:2025/602, 21/3:2025/612, 22/2:2025/614, 22/2:2025/615, 21/3:2025/606, 21/3:2025/608, 22/2:2025/616, 21/3:2025/605, 21/3:2025/610

Remarques éventuelles pour le lot 203

Mesure au compas et cubage par défilement

Débardage interdit entre le 15/10 et le 15/04 de manière à préserver les sols

Lot situé en zone de tir => accès limité à certains jours

Lire attentivement les clauses particulières applicables aux lots situés dans un domaine militaire

LOT 204

Cantonnement MARCHE-EN-FAMENNE

Propriété DOMAINE MILITAIRE DE
MARCHE-EN-FAMENNE D.N.INFORMATIONS : GRENSON Jean-Yves, 084/22.03.56, 0478/60044541,4742 Ha; 221 bois; cube moyen : 2014 dm³; circ moyenne : 184 cm; 445 m3 grumes

Comp/Pa : 19/1, 24/1

Lieu(x) - dit(s)

Bois du Ban Nord - cpe 8, Bois de Noiseux - cpe 6

Estimation : _____	Mise à prix : _____	Adjudicataire : _____
Offre : _____	Approbation : _____	Permis d'exploiter : _____

LOT 204		Espèce		Coupe		Qualité		Type	
		CHENE							
		SANITAIRE							
		SEC							
		NORMAL							
Circ.	Diam.	Nombre	Volume	Nombre	Volume	Nombre	Volume	Nombre	Volume
135	43,0	2		-		-		-	
145	46,0	26	35 m³	-	-	-	-	-	-
155	49,5	31		-		-		-	
165	52,5	25		-		-		-	
175	55,5	32	137 m³	-	-	-	-	-	-
185	59,0	18		-		-		-	
195	62,0	22	85 m³	-	-	-	-	-	-
205	65,0	24		-		-		-	
215	68,5	13		-		-		-	
225	71,5	7		-		-		-	
235	75,0	6		-		-		-	
245	78,0	6	152 m³	-	-	-	-	-	-
255	81,0	4		-		-		-	
265	84,5	3		-		-		-	
275	87,5	1		-		-		-	
285	90,5	1	36 m³	-	-	-	-	-	-
Totaux Gr.		221	445 m³	-	-	-	-	-	-
Houp./tail.			-	-	-	-	-	-	-

932/2025/7030/1/204 Tri 001

Fiches (Comp/Pa:Fiche) : 24/1:2025/430, 19/1:2025/431

Remarques éventuelles pour le lot 204

Bois mesurés au ruban - cubage par défilement.

Lot situé dans un périmètre Natura 2000 : pas d'abattage entre le 01 avril et le 30 juin.

Clauses particulières applicables à tous les lots en domaine militaire : voir document annexe.

Clauses particulières supplémentaires inhérentes à ce lot :

Les houppiers sont réservés et la recoupe est libre. Les houppiers seront débités afin de les rabattre au sol.

Le débardage se fera exclusivement sur les layons ou anciennes pistes de débardage.

Lot situé en zone de tir : accès limité à certains jours.

LOT 205

Cantonnement MARCHE-EN-FAMENNE

Propriété DOMAINE MILITAIRE DE
MARCHE-EN-FAMENNE D.N.INFORMATIONS : PROSMANS Emilie, 0479/886289, 0479/88628934,7855 Ha; 129 bois; cube moyen : 1855 dm³; circ moyenne : 180 cm; 239 m3 grumes

Comp/Pa : 26/1

Lieu(x) - dit(s)

Les Clairs Chênes Est - cpe 8

Estimation : _____	Mise à prix : _____	Adjudicataire : _____
Offre : _____	Approbation : _____	Permis d'exploiter : _____

LOT 205		CHENE							
Espèce		SANITAIRE							
Coupe		SEC							
Qualité		NORMAL							
Type									
Circ.	Diam.	Nombre	Volume	Nombre	Volume	Nombre	Volume	Nombre	Volume
145	46,0	16	17 m ³	-	-	-	-	-	-
155	49,5	20		-		-		-	
165	52,5	16		-		-		-	
175	55,5	15	78 m ³	-	-	-	-	-	-
185	59,0	21		-		-		-	
195	62,0	11	65 m ³	-	-	-	-	-	-
205	65,0	13		-		-		-	
215	68,5	9		-		-		-	
225	71,5	4		-		-		-	
235	75,0	3		-		-		-	
245	78,0	1	80 m ³	-	-	-	-	-	-
Totaux Gr.		129	240 m ³	-	-	-	-	-	-
Houp./tail.			-		-		-		-

932/2025/7030/1/205 Tri 004

Fiches (Comp/Pa:Fiche) : 26/1:2025/435

Remarques éventuelles pour le lot 205

Bois mesurés au ruban - cubage par défilement.

Lot situé dans un périmètre Natura 2000 : pas d'abattage entre le 01 avril et le 30 juin.

Clauses particulières applicables à tous les lots en domaine militaire : voir document annexe.

Clauses particulières supplémentaires inhérentes à ce lot :

Les houppiers sont réservés et la recoupe est libre. Les houppiers seront débités afin de les rabattre au sol.

Le débardage se fera exclusivement sur les layons ou anciennes pistes de débardage.

Lot situé en zone de tir : accès limité à certains jours.

LOT 206

Cantonnement MARCHE-EN-FAMENNE

Propriété DOMAINE MILITAIRE DE
MARCHE-EN-FAMENNE D.N.**INFORMATIONS :** PROSMANS Emilie, 0479/886289, 0479/88628953,0000 Ha; 164 bois; cube moyen : 1938 dm³; circ moyenne : 176 cm; 318 m3 grumes

Comp/Pa : 56/1

Lieu(x) - dit(s)

Les Clairs Chênes Ouest - cpe 8

Estimation : _____	Mise à prix : _____	Adjudicataire : _____
Offre : _____	Approbation : _____	Permis d'exploiter : _____

LOT 206		CHENE							
Espèce		SANITAIRE							
Coupe		SEC							
Qualité		NORMAL							
Type									
Circ.	Diam.	Nombre	Volume	Nombre	Volume	Nombre	Volume	Nombre	Volume
145	46,0	22	26 m ³	-	-	-	-	-	-
155	49,5	33		-		-		-	
165	52,5	28		-		-		-	
175	55,5	18	126 m ³	-	-	-	-	-	-
185	59,0	14		-		-		-	
195	62,0	15	66 m ³	-	-	-	-	-	-
205	65,0	13		-		-		-	
215	68,5	10		-		-		-	
225	71,5	8		-		-		-	
235	75,0	2		-		-		-	
245	78,0	1	100 m ³	-	-	-	-	-	-
Totaux Gr.		164	318 m ³	-	-	-	-	-	-
Houp./tail.			-		-		-		-

932/2025/7030/1/206 Tri 004

Fiches (Comp/Pa:Fiche) : 56/1:2025/436

Remarques éventuelles pour le lot 206

Bois mesurés au ruban - cubage par défilement.

Lot situé dans un périmètre Natura 2000 : pas d'abattage entre le 01 avril et le 30 juin.

Clauses particulières applicables à tous les lots en domaine militaire : voir document annexe.

Clauses particulières supplémentaires inhérentes à ce lot :

Les houppiers sont réservés et la recoupe est libre. Les houppiers seront débités afin de les rabattre au sol.

Le débardage se fera exclusivement sur les layons ou anciennes pistes de débardage.

Lot situé en zone de tir : accès limité à certains jours.

**Défense nationale
Camp Roi Albert à Marche-en-Famenne
Localisation des lots de la vente d'automne 2025**

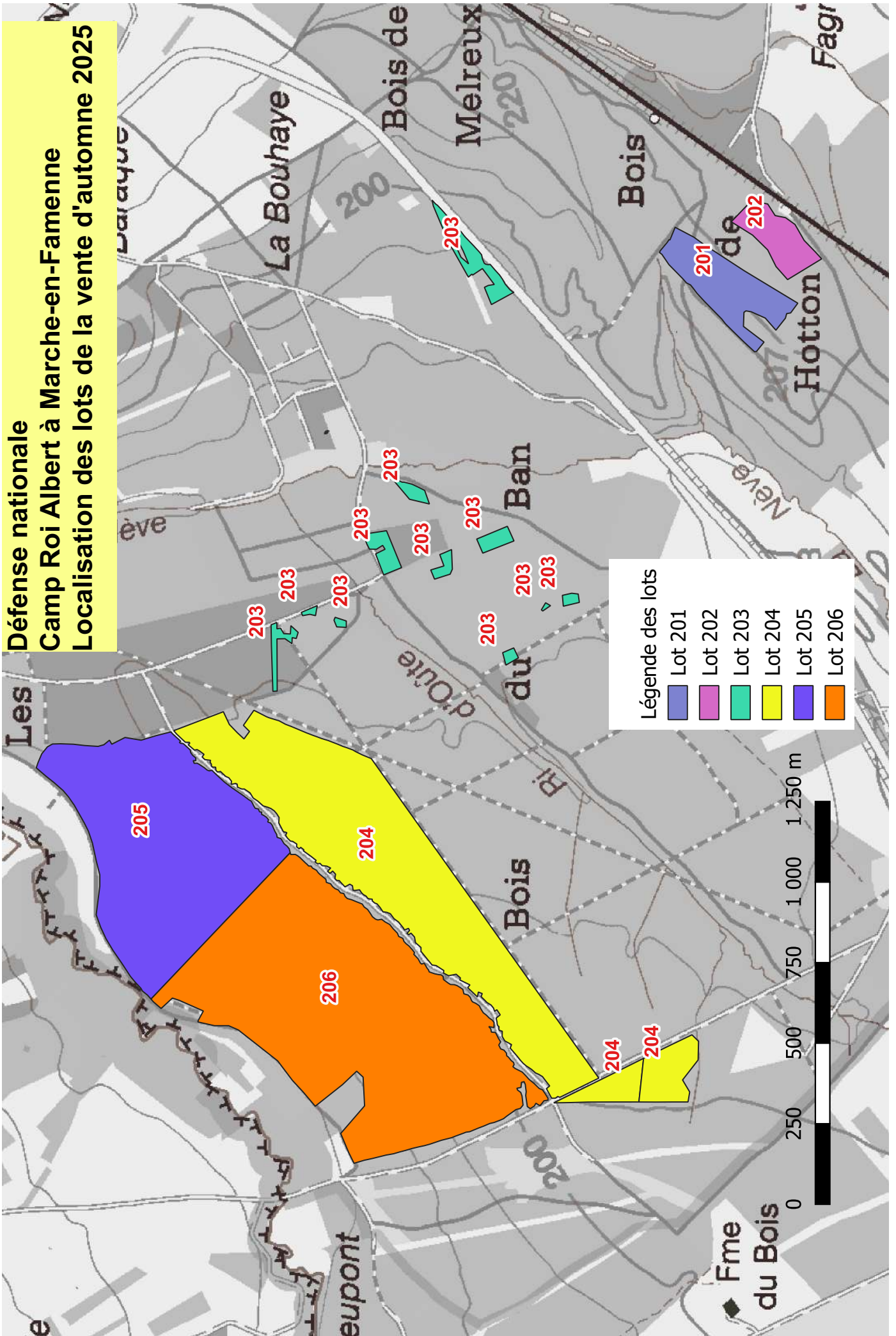

LOT 251

Cantonnement MARCHE-EN-FAMENNE
 Certifié PEFC 100%
 N° de sous-certificat : B-292784-53



Propriété GROS THIER BOIS DU
 PAYS

INFORMATIONS : PALMIERI Laurent, 0479/65.54.27, 0479/65.94.27

4,6953 Ha; 498 bois; cube moyen : 283 dm³; circ moyenne : 58 cm; 141 m³ grumes
 Comp/Pa : 3/2, 4/1

Lieu(x) - dit(s)

BOIS DU PAYS - cpe 7

Estimation : _____ Mise à prix : _____ Adjudicataire : _____
 Offre : _____ Approbation : _____ Permis d'exploiter : _____

LOT 251		EPICEA		DOUGLAS					
Espèce		AMELIORATION		AMELIORATION					
Coupe		NORMAL		BORDURE					
Qualité		NORMAL		NORMAL					
Type		NORMAL		NORMAL					
Circ.	Diam.	Nombre	Volume	Nombre	Volume	Nombre	Volume	Nombre	Volume
25	8,0	2		-		-		-	
35	11,0	12	1,058 m ³	-	-	-	-	-	-
45	14,5	85		-		-		-	
55	17,5	189	54 m ³	-	-	-	-	-	-
65	20,5	155	56 m ³	2	0,738 m ³	-	-	-	-
75	24,0	41		1		-		-	
85	27,0	4	21 m ³	1	1,117 m ³	-	-	-	-
95	30,0	1		2		-		-	
105	33,5	-		1		-		-	
115	36,5	-	0,773 m ³	1	3,908 m ³	-	-	-	-
125	40,0	-	-	1	1,316 m ³	-	-	-	-
Totaux Gr.		489	133 m ³	9	7,079 m ³	-	-	-	-
Houp./tail.			-		-	-	-	-	-

932/2025/1088/1/251 Tri 013

Fiches (Comp/Pa:Fiche) : 4/1:2025/234, 3/2:2025/553, 4/1:2025/235

Remarques éventuelles pour le lot 251

Mesurage au compas et cubage par défilement.

Débardage au cheval exigé.

LOT 252

Cantonnement MARCHE-EN-FAMENNE
 Certifié PEFC 100%
 N° de sous-certificat : B-292784-53



Propriété GROS THIER BOIS DU
 PAYS

INFORMATIONS : PALMIERI Laurent, 0479/65.54.27, 0479/65.94.27

3,0000 Ha; 312 bois; cube moyen : 1345 dm³; circ moyenne : 113 cm; 420 m3 grumes

Comp/Pa : 4/10

Lieu(x) - dit(s)

BOIS DU PAYS - cpe 7

Estimation : _____ Mise à prix : _____ Adjudicataire : _____
 Offre : _____ Approbation : _____ Permis d'exploiter : _____

LOT 252		EPICEA							
Espèce	Coupe	DEFINITIVE							
Qualité	Type	NORMAL							
Type		NORMAL							
Circ.	Diam.	Nombre	Volume	Nombre	Volume	Nombre	Volume	Nombre	Volume
55	17,5	48	11 m ³	-	-	-	-	-	-
65	20,5	34	12 m ³	-	-	-	-	-	-
75	24,0	26		-	-	-	-	-	-
85	27,0	24	28 m ³	-	-	-	-	-	-
95	30,0	6		-	-	-	-	-	-
105	33,5	14		-	-	-	-	-	-
115	36,5	21	47 m ³	-	-	-	-	-	-
125	40,0	14		-	-	-	-	-	-
135	43,0	20		-	-	-	-	-	-
145	46,0	23	88 m ³	-	-	-	-	-	-
155	49,5	24		-	-	-	-	-	-
165	52,5	16		-	-	-	-	-	-
175	55,5	18	138 m ³	-	-	-	-	-	-
185	59,0	10		-	-	-	-	-	-
195	62,0	3	45 m ³	-	-	-	-	-	-
205	65,0	10		-	-	-	-	-	-
215	68,5	1	50 m ³	-	-	-	-	-	-
Totaux Gr.		312	419 m ³	-	-	-	-	-	-
Houp./tail.			-	-	-	-	-	-	-

932/2025/1088/1/252 Tri 013

Fiches (Comp/Pa:Fiche) : 4/10:2025/236

Remarques éventuelles pour le lot 252

Mesurage au compas et cubage par défilement

- Exploitation sur lit de branches, Les voies d'exploitation seront définies en concertation entre l'adjudicataire et le préposé forestier.

- Eviter un maximum la casse des feuillus présents sous peine d'éviction immédiate de la coupe

LOT 253

Cantonnement MARCHE-EN-FAMENNE
 Certifié PEFC 100%
 N° de sous-certificat : B-292784-53



Propriété GROS THIER BOIS DU
 PAYS

INFORMATIONS : PALMIERI Laurent, 0479/65.54.27, 0479/65.94.27

2,1600 Ha; 607 bois; cube moyen : 768 dm³; circ moyenne : 87 cm; 466 m³ grumes
 Comp/Pa : 2/2

Lieu(x) - dit(s)

FOND DE BURNI - cpe 1

Estimation : _____ Mise à prix : _____ Adjudicataire : _____
 Offre : _____ Approbation : _____ Permis d'exploiter : _____

LOT 253		EPICEA							
Espèce	Coupe	DEFINITIVE							
Qualité	Type	NORMAL							
Type		NORMAL							
Circ.	Diam.	Nombre	Volume	Nombre	Volume	Nombre	Volume	Nombre	Volume
55	17,5	164	38 m ³	-	-	-	-	-	-
65	20,5	99	36 m ³	-	-	-	-	-	-
75	24,0	79		-	-	-	-	-	-
85	27,0	58	74 m ³	-	-	-	-	-	-
95	30,0	47		-	-	-	-	-	-
105	33,5	31		-	-	-	-	-	-
115	36,5	19	94 m ³	-	-	-	-	-	-
125	40,0	23		-	-	-	-	-	-
135	43,0	25		-	-	-	-	-	-
145	46,0	21	105 m ³	-	-	-	-	-	-
155	49,5	16		-	-	-	-	-	-
165	52,5	10		-	-	-	-	-	-
175	55,5	7	76 m ³	-	-	-	-	-	-
185	59,0	2		-	-	-	-	-	-
195	62,0	1	11 m ³	-	-	-	-	-	-
205	65,0	4		-	-	-	-	-	-
215	68,5	-		-	-	-	-	-	-
225	71,5	-		-	-	-	-	-	-
235	75,0	-		-	-	-	-	-	-
245	78,0	-	18 m ³	-	-	-	-	-	-
255	81,0	-		-	-	-	-	-	-
265	84,5	-		-	-	-	-	-	-
275	87,5	-		-	-	-	-	-	-
285	90,5	-		-	-	-	-	-	-
295	94,0	-		-	-	-	-	-	-
305	97,0	-		-	-	-	-	-	-
315	100,5	-		-	-	-	-	-	-
325	103,5	1	15 m ³	-	-	-	-	-	-
Totaux Gr.		607	467 m ³	-	-	-	-	-	-
Houp./tail.			-	-	-	-	-	-	-

932/2025/1088/1/253 Tri 013

Fiches (Comp/Pa:Fiche) : 2/2:2025/237

Remarques éventuelles pour le lot 253

Mesurage au compas et cubage par défilement

- Exploitation sur lit de branches, Les voies d'exploitation seront définies en concertation entre l'adjudicataire et le préposé forestier.

- Eviter un maximum la casse des feuillus présents sous peine d'éviction immédiate de la coupe.

LOT 254

Cantonement MARCHE-EN-FAMENNE
 Certifié PEFC 100%
 N° de sous-certificat : B-292784-53



Propriété GROS THIER BOIS DU
 PAYS

INFORMATIONS : PALMIERI Laurent, 0479/65.54.27, 0479/65.94.27

0,8568 Ha; 764 bois; cube moyen : 1453 dm³; circ moyenne : 121 cm; 1110 m3 grumes
 Comp/Pa : 1/1

Lieu(x) - dit(s)

FOND DE BURNI - cpe 10

Estimation : _____ Mise à prix : _____ Adjudicataire : _____
 Offre : _____ Approbation : _____ Permis d'exploiter : _____

LOT 254		EPICEA							
Espèce	Coupe	DEFINITIVE							
Qualité	Type	NORMAL							
Type		NORMAL							
Circ.	Diam.	Nombre	Volume	Nombre	Volume	Nombre	Volume	Nombre	Volume
55	17,5	42	9,660 m ³	-	-	-	-	-	-
65	20,5	36	13 m ³	-	-	-	-	-	-
75	24,0	39		-	-	-	-	-	-
85	27,0	54	53 m ³	-	-	-	-	-	-
95	30,0	66		-	-	-	-	-	-
105	33,5	66		-	-	-	-	-	-
115	36,5	73	217 m ³	-	-	-	-	-	-
125	40,0	96		-	-	-	-	-	-
135	43,0	69		-	-	-	-	-	-
145	46,0	64	342 m ³	-	-	-	-	-	-
155	49,5	51		-	-	-	-	-	-
165	52,5	34		-	-	-	-	-	-
175	55,5	26	258 m ³	-	-	-	-	-	-
185	59,0	18		-	-	-	-	-	-
195	62,0	8	92 m ³	-	-	-	-	-	-
205	65,0	8		-	-	-	-	-	-
215	68,5	5		-	-	-	-	-	-
225	71,5	1		-	-	-	-	-	-
235	75,0	3		-	-	-	-	-	-
245	78,0	2	101 m ³	-	-	-	-	-	-
255	81,0	2		-	-	-	-	-	-
265	84,5	1	25 m ³	-	-	-	-	-	-
Totaux Gr.		764	1 111 m ³	-	-	-	-	-	-
Houp./tail.			-	-	-	-	-	-	-

932/2025/1088/1/254 Tri 013

Fiches (Comp/Pa:Fiche) : 1/1:2025/238

Remarques éventuelles pour le lot 254

Mesurage au compas et cubage par défilement

- Exploitation sur lit de branches, Les voies d'exploitation seront définies en concertation entre l'adjudicataire et le préposé forestier.

- Eviter un maximum la casse des feuillus présents sous peine d'éviction immédiate de la coupe.

Sadzot

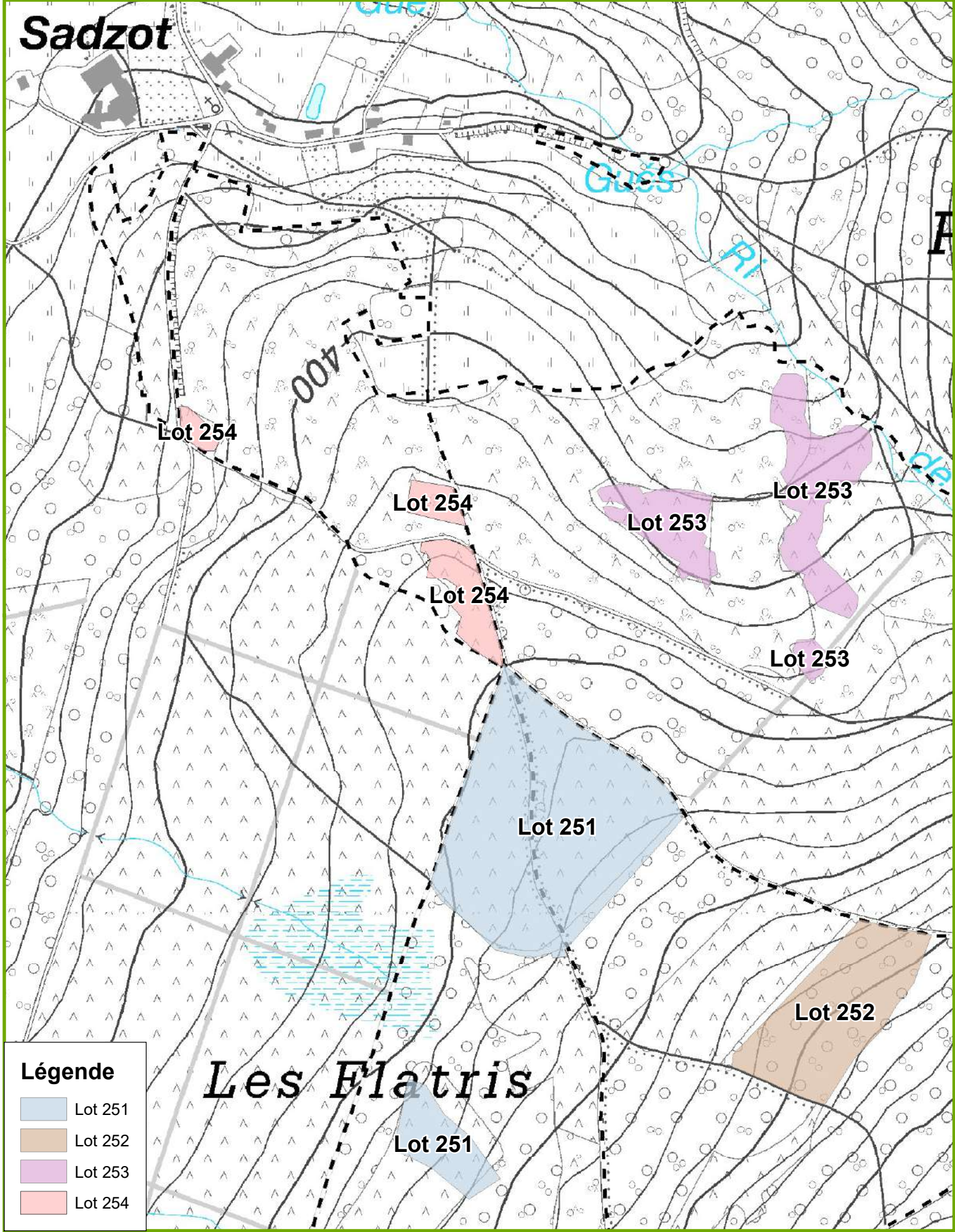

Légende

- Lot 251
- Lot 252
- Lot 253
- Lot 254

Les Matrès



INFORMATIONS : PECHEUR Jean, 061/21.97.48, 0477 78 13 70

2,9075 Ha; 1207 bois; cube moyen : 1250 dm³; circ moyenne : 108 cm; 1508 m3 grumes
 Comp/Pa : 36/1, 36/4

Lieu(x) - dit(s)

Cornaille - cpe 1

Estimation : _____ Mise à prix : _____ Adjudicataire : _____
 Offre : _____ Approbation : _____ Permis d'exploiter : _____

LOT 301		EPICEA DEFINITIVE NORMAL NORMAL		EPICEA DEFINITIVE BORDURE NORMAL		EPICEA DEFINITIVE SCOLYTE SEC RX NORMAL		DOUGLAS DEFINITIVE NORMAL NORMAL	
Circ.	Diam.	Nombre	Volume	Nombre	Volume	Nombre	Volume	Nombre	Volume
25	8,0	3		-		-		-	
35	11,0	5	0,423 m ³	-	-	-	-	-	-
45	14,5	9		-		3		-	
55	17,5	13	4,211 m ³	-	-	10	2,656 m ³	-	-
65	20,5	35	12 m ³	1	0,312 m ³	16	5,409 m ³	-	-
75	24,0	82		2		22		1	
85	27,0	116	121 m ³	2	2,128 m ³	17	22 m ³	-	0,516 m ³
95	30,0	138		-		19		2	
105	33,5	137		5		16		1	
115	36,5	116	422 m ³	5	11 m ³	14	52 m ³	1	4,185 m ³
125	40,0	89		4		10		2	
135	43,0	61		3		7		1	
145	46,0	61	381 m ³	2	15 m ³	4	36 m ³	2	9,209 m ³
155	49,5	33		4		3		-	
165	52,5	23		5		1		2	
175	55,5	13	186 m ³	3	30 m ³	-	10 m ³	-	5,526 m ³
185	59,0	5		6		-		-	
195	62,0	2	25 m ³	4	35 m ³	-	-	-	-
205	65,0	2		-		-		-	
215	68,5	-		2		-		-	
225	71,5	1		1		-		-	
235	75,0	1		-		-		-	
245	78,0	-	19 m ³	-	14 m ³	-	-	-	-
255	81,0	1	6,639 m ³	-	-	-	-	-	-
Totaux Gr.		946	1 177 m ³	49	107 m ³	142	128 m ³	12	19 m ³
Houp./tail.			-		-		-		-

931/2025/1178/2/301 Tri 011

LOT 301		Espèce		Coupe		Qualité		Type	
		MELEZE							
		DEFINITIVE							
		NORMAL							
		NORMAL							
Circ.	Diam.	Nombre	Volume	Nombre	Volume	Nombre	Volume	Nombre	Volume
75	24,0	3		-		-		-	
85	27,0	5	4,958 m³	-	-	-	-	-	-
95	30,0	8		-		-		-	
105	33,5	10		-		-		-	
115	36,5	15	38 m³	-	-	-	-	-	-
125	40,0	6		-		-		-	
135	43,0	5		-		-		-	
145	46,0	4	27 m³	-	-	-	-	-	-
155	49,5	1		-		-		-	
165	52,5	1	5,221 m³	-	-	-	-	-	-
Totaux Gr.		58	75 m³	-	-	-	-	-	-
Houp./tail.			-		-		-		-

931/2025/1178/2/301 Tri 011

Fiches (Comp/Pa:Fiche) : 36/1:2025/412, 36/1:2025/418, 36/1:2025/417, 36/1:2025/413, 36/4:2025/416, 36/1:2025/419, 36/1:2025/414, 36/1:2025/415

Remarques éventuelles pour le lot 301

Pour la coupe définitive, exploitation sur lits de branches uniquement (écartement entre lits de branche d'environ 35 m). Les arbres marqués d'un triangle ou d'un R sont à préserver. Les douglas marqués d'un R ne font pas partie de la vente. Ils sont à préserver. Mesures prises au compas et estimation du volume via le défilement.

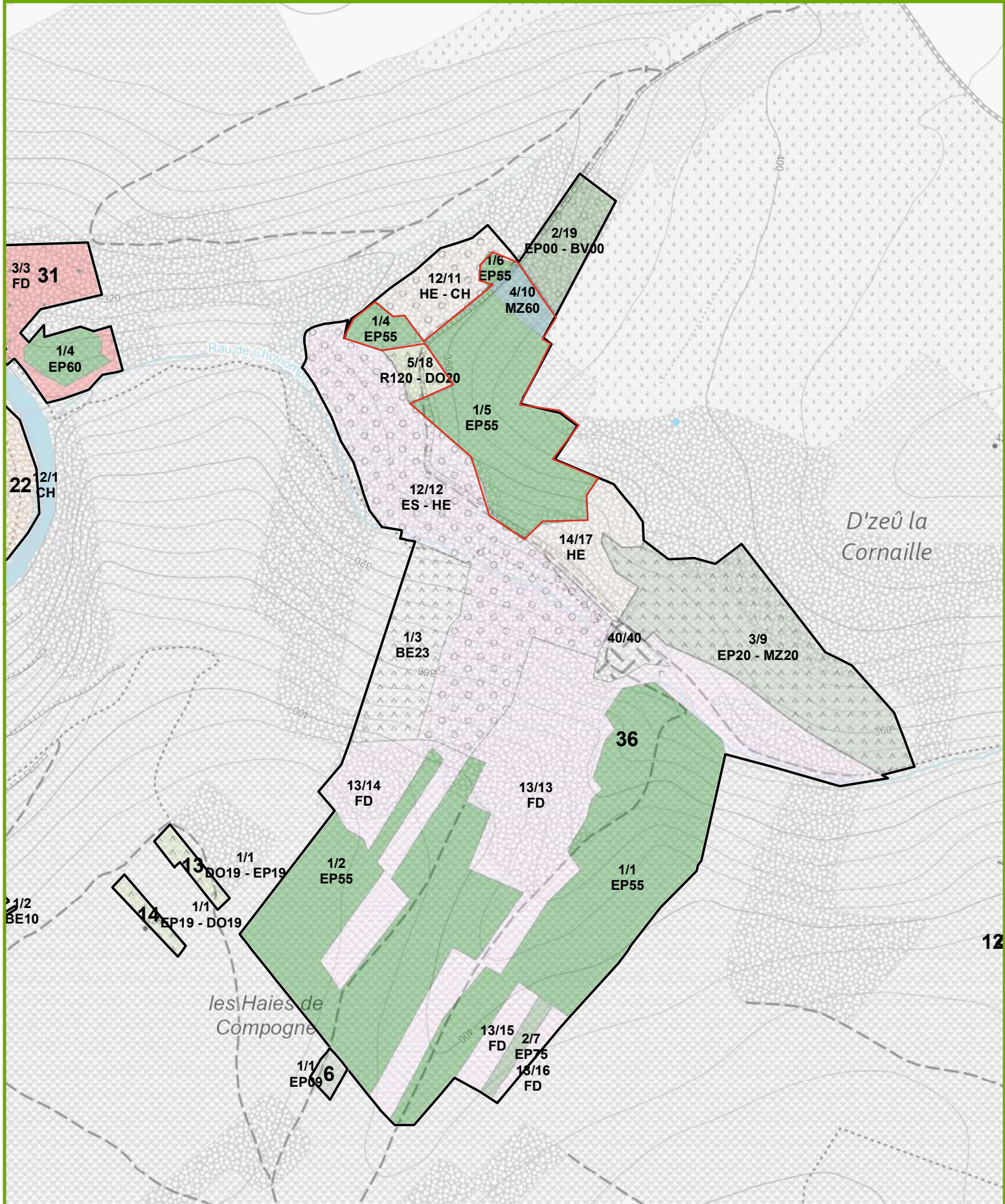



INFORMATIONS : PECHEUR Jean, 061/21.97.48, 0477 78 13 70

9,0673 Ha; 700 bois; cube moyen : 953 dm³; circ moyenne : 97 cm; 667 m3 grumes

Comp/Pa : 36/1, 36/2

Lieu(x) - dit(s)

Cornaille - cpe 1

Estimation : _____ Mise à prix : _____ Adjudicataire : _____
 Offre : _____ Approbation : _____ Permis d'exploiter : _____

LOT 302		EPICEA AMELIORATION NORMAL NORMAL		EPICEA AMELIORATION SCOLYTE SEC RX NORMAL		EPICEA AMELIORATION DERACINE NORMAL		EPICEA DEFINITIVE NORMAL NORMAL	
Espèce	Coupe	Nombre	Volume	Nombre	Volume	Nombre	Volume	Nombre	Volume
	Qualité								
	Type								
Circ.	Diam.								
35	11,0	1	0,064 m ³	-	-	-	-	-	-
45	14,5	4		-	-	-	-	-	-
55	17,5	21	4,849 m ³	-	-	-	-	1	0,227 m ³
65	20,5	47	15 m ³	1	0,344 m ³	-	-	1	0,344 m ³
75	24,0	80		4		1		5	
85	27,0	111	113 m ³	5	5,474 m ³	-	0,516 m ³	16	13 m ³
95	30,0	103		5		-		22	
105	33,5	73		8		-		21	
115	36,5	42	223 m ³	-	13 m ³	1	1,322 m ³	20	68 m ³
125	40,0	12		-		-		21	
135	43,0	14		1		-		13	
145	46,0	10	65 m ³	-	1,853 m ³	-	-	13	84 m ³
155	49,5	4		1		-		5	
165	52,5	-		-		-		2	
175	55,5	-	9,832 m ³	-	2,458 m ³	-	-	1	21 m ³
185	59,0	-		-		-		-	
195	62,0	-	-	-	-	-	-	1	3,912 m ³
205	65,0	-		-		-		-	
215	68,5	-		-		-		-	
225	71,5	-	-	-	-	-	-	1	5,165 m ³
Totaux Gr.		522	431 m ³	25	23 m ³	2	1,838 m ³	143	196 m ³
Houp./tail.			-		-		-		-

931/2025/1178/2/302 Tri 011



Circ. Diam.		Nombre	Volume	Nombre	Volume	Nombre	Volume	Nombre	Volume
LOT 302 Espèce EPICEA Coupe DEFINITIVE Qualité BORDURE Type NORMAL									
95	30,0	1		-		-		-	
105	33,5	-		-		-		-	
115	36,5	2	3,229 m³	-	-	-	-	-	-
125	40,0	-		-		-		-	
135	43,0	1		-		-		-	
145	46,0	1	3,740 m³	-	-	-	-	-	-
155	49,5	1		-		-		-	
165	52,5	1		-		-		-	
175	55,5	1	7,924 m³	-	-	-	-	-	-
Totaux Gr.		8	15 m³	-	-	-	-	-	-
Houp./tail.			-		-		-		-

931/2025/1178/2/302 Tri 011

Fiches (Comp/Pa:Fiche) : 36/1:2025/438, 36/1:2025/444, 36/1:2025/437, 36/1:2025/441, 36/1:2025/439, 36/1:2025/440, 36/2:2025/442, 36/1:2025/443

Remarques éventuelles pour le lot 302

Pour la coupe définitive, exploitation sur lits de branches uniquement (écartement entre lits de branche d'environ 35 m). La circulation des engins d'exploitation se fera exclusivement sur cloisonnements (écartement entre cloisonnements de 35 m et l'ébranchage sera réalisé sur ces cloisonnements). Les arbres marqués d'un triangle ou d'un R sont à préserver. Mesures prises au compas et estimation du volume via le défilement.

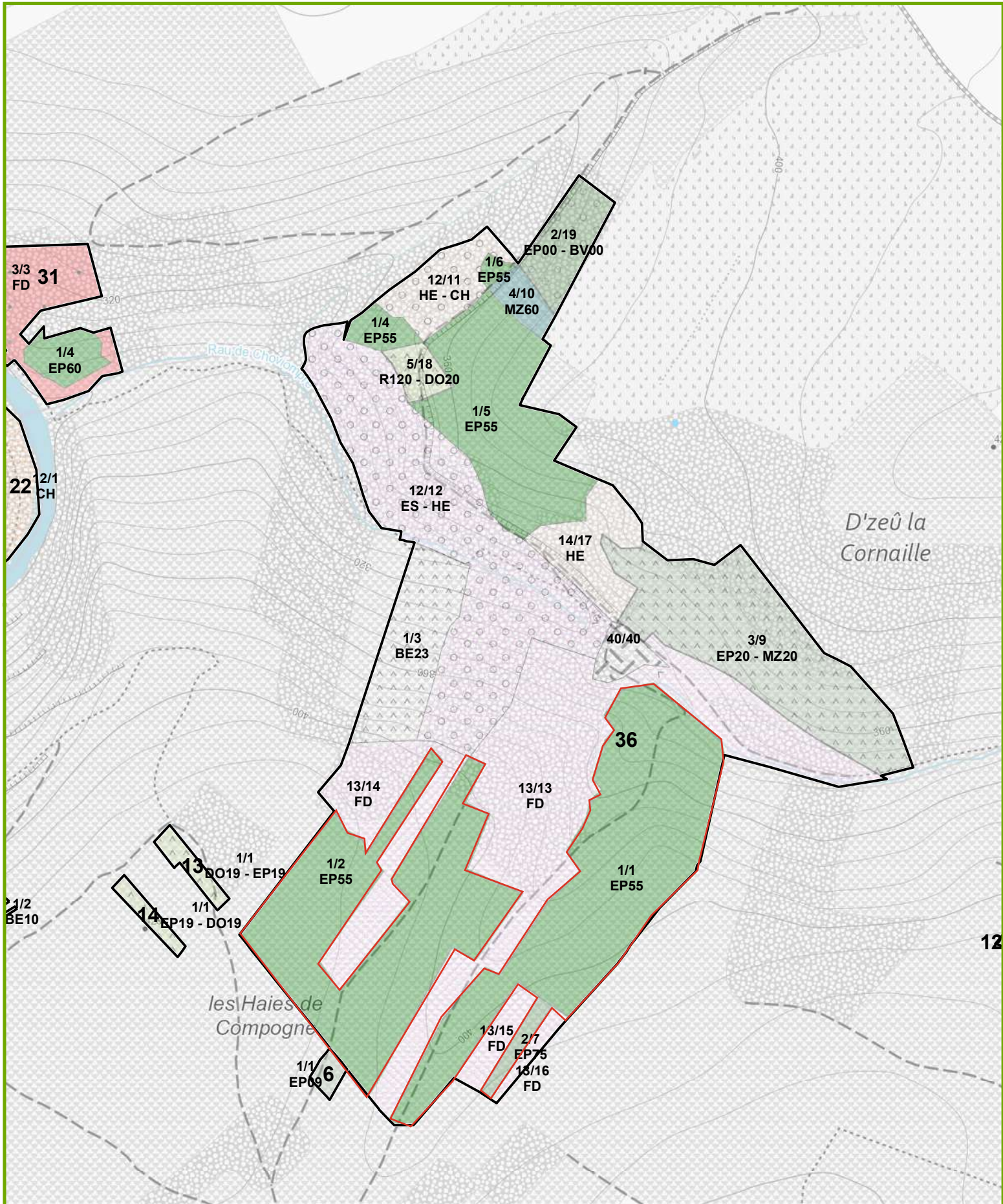

LOT 401

Cantonnement NASSOGNE
 Certifié PEFC 100%
 N° de sous-certificat : B-292784-53



Propriété SAINT-MICHEL - FREYR
 DOMANIALE (GESTION PROPRE)

INFORMATIONS : WARLOMONT Pierre, 0473/540296, 0473/540296

45,0550 Ha; 592 bois; cube moyen : 2455 dm³; circ moyenne : 176 cm; 1453 m³ grumes; 1298 m³ houpiers
 Comp/Pa : 149/10

Lieu(x) - dit(s)

SENAIMONT - cpe 4

Estimation : _____	Mise à prix : _____	Adjudicataire : _____
Offre : _____	Approbation : _____	Permis d'exploiter : _____

LOT 401		HETRE		HETRE					
Espèce	Coupe	AMELIORATION		AMELIORATION					
Qualité	Type	NORMAL		SCOLYTE (FE)					
		NORMAL		NORMAL					
Circ.	Diam.	Nombre	Volume	Nombre	Volume	Nombre	Volume	Nombre	Volume
125	40,0	63		2		-		-	
135	43,0	58		1		-		-	
145	46,0	51	204 m³	4	8,527 m³	-	-	-	-
155	49,5	50		3		-		-	
165	52,5	40		3		-		-	
175	55,5	47	269 m³	5	20 m³	-	-	-	-
185	59,0	47		4		-		-	
195	62,0	35	235 m³	6	24 m³	-	-	-	-
205	65,0	51		3		-		-	
215	68,5	44		2		-		-	
225	71,5	29		3		-		-	
235	75,0	15		3		-		-	
245	78,0	14	610 m³	1	38 m³	-	-	-	-
255	81,0	7	41 m³	1	4,164 m³	-	-	-	-
Totaux Gr.		551	1 359 m³	41	95 m³	-	-	-	-
Houp./tail.			1 221 m³		77 m³	-	-	-	-

952/2025/1237/A/401 Tri 005

Fiches (Comp/Pa:Fiche) : 149/10:2025/277, 149/10:2025/278

Remarques éventuelles pour le lot 401

- Mesurage au compas forestier
- Les arbres de moins de 125 cm de circonférence ne font pas partie de la vente.
- Lot situé en zone N2000

LOT 402

Cantonnement NASSOGNE
 Certifié PEFC 100%
 N° de sous-certificat : B-292784-53



Propriété F D
 HAZEILLES-VESQUEVILLE

INFORMATIONS : THOMEE Adrien, 0479/88.57.89,
 9,2547 Ha; 69 bois; cube moyen : 1979 dm³; circ moyenne : 154 cm; 137 m3 grumes; 66 m³ houppiers
 Comp/Pa : 1/10

Lieu(x) - dit(s)

ROUTE DE MARTELANGE

Estimation : _____ Mise à prix : _____ Adjudicataire : _____
 Offre : _____ Approbation : _____ Permis d'exploiter : _____

LOT 402		HETRE AMELIORATION NORMAL NORMAL		HETRE AMELIORATION SCOLYTE (FE) NORMAL					
Circ.	Diam.	Nombre	Volume	Nombre	Volume	Nombre	Volume	Nombre	Volume
55	17,5	1	0,167 m³	-	-	-	-	-	-
65	20,5	-	-	-	-	-	-	-	-
75	24,0	1		-		-		-	
85	27,0	-		-		-		-	
95	30,0	9	5,503 m³	-	-	-	-	-	-
105	33,5	2		-		-		-	
115	36,5	4	4,364 m³	-	-	-	-	-	-
125	40,0	2		-		-		-	
135	43,0	6		1		-		-	
145	46,0	4	16 m³	-	1,165 m³	-	-	-	-
155	49,5	6		1		-		-	
165	52,5	6		-		-		-	
175	55,5	4	34 m³	2	7,001 m³	-	-	-	-
185	59,0	3		2		-		-	
195	62,0	-	7,566 m³	-	6,178 m³	-	-	-	-
205	65,0	5		4		-		-	
215	68,5	3		-		-		-	
225	71,5	1		1		-		-	
235	75,0	-	32 m³	1	22 m³	-	-	-	-
Totaux Gr.		57	100 m³	12	36 m³	-	-	-	-
Houp./tail.			47 m³		19 m³	-	-	-	-

952/2025/1108/A/402 Tri 007

Fiches (Comp/Pa:Fiche) : 1/10:2025/229, 1/10:2025/228

Remarques éventuelles pour le lot 402

- Mesurage au compas forestier;
- Cubage au défilement;
- Les arbres scolytés sont marqués de 3 flaches;
- Lot situé en zone N2000;

LOT 402

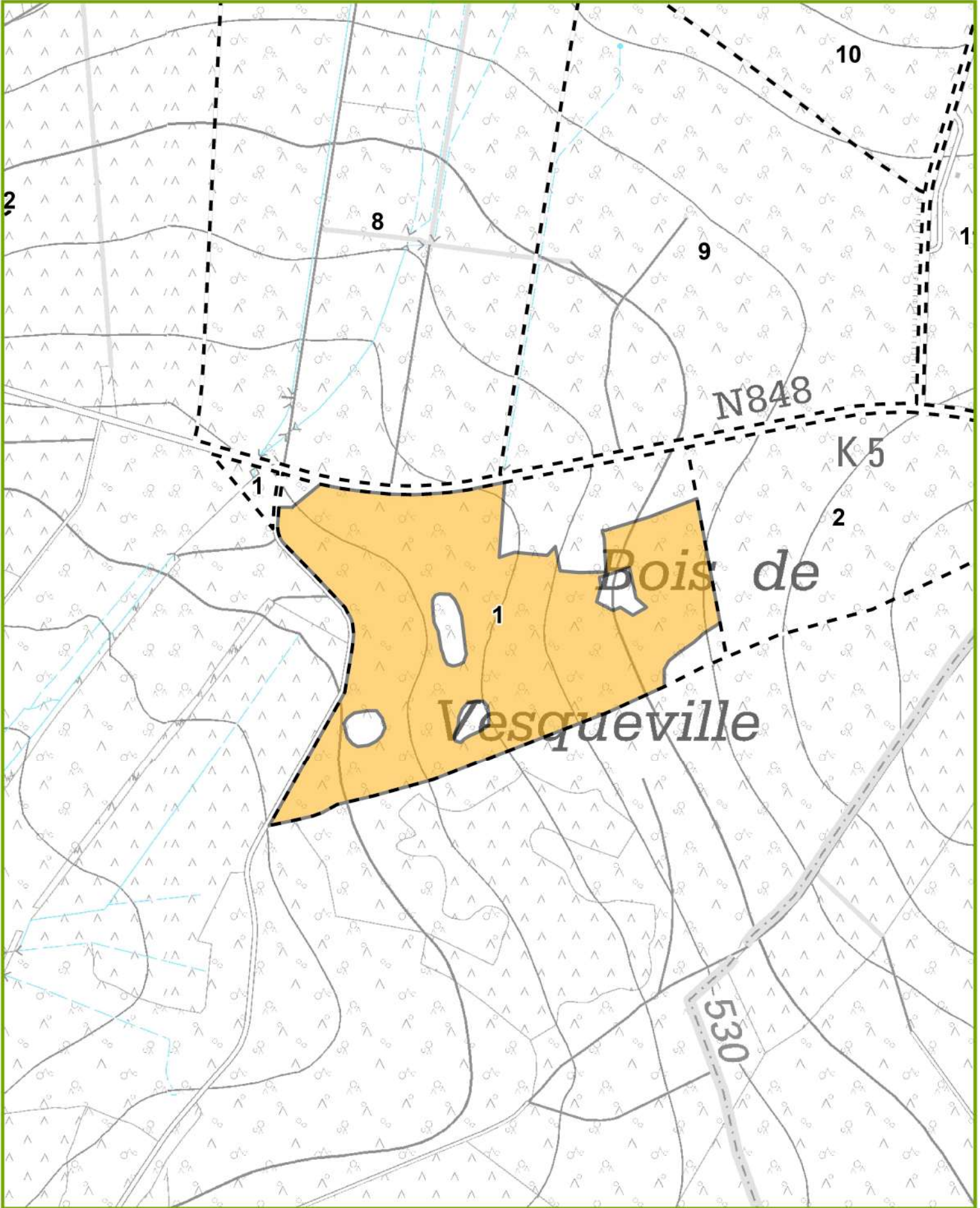

LOT 403

Cantonnement NASSOGNE
 Certifié PEFC 100%
 N° de sous-certificat : B-292784-53



Propriété F D
 HAZEILLES-VESQUEVILLE

INFORMATIONS : THOMEE Adrien, 0479/88.57.89,
 3,2296 Ha; 376 bois; cube moyen : 2886 dm³; circ moyenne : 153 cm; 1085 m3 grumes
 Comp/Pa : 3/1, 3/2

Lieu(x) - dit(s)

PLASTRAY

Estimation : _____ Mise à prix : _____ Adjudicataire : _____
 Offre : _____ Approbation : _____ Permis d'exploiter : _____

LOT 403		EPICEA AMELIORATION NORMAL NORMAL		EPICEA DEFINITIVE NORMAL NORMAL		EPICEA DEFINITIVE BORDURE NORMAL			
Circ.	Diam.	Nombre	Volume	Nombre	Volume	Nombre	Volume	Nombre	Volume
35	11,0	-	-	1	0,095 m ³	-	-	-	-
45	14,5	-	-	2	-	-	-	-	-
55	17,5	-	-	3	1,297 m ³	-	-	-	-
65	20,5	3	1,251 m ³	7	3,143 m ³	-	-	-	-
75	24,0	1	-	5	-	-	-	-	-
85	27,0	-	0,573 m ³	9	10 m ³	-	-	-	-
95	30,0	1	-	7	-	-	-	-	-
105	33,5	2	-	12	-	-	-	-	-
115	36,5	-	3,290 m ³	14	43 m ³	2	3,034 m ³	-	-
125	40,0	1	-	19	-	1	-	-	-
135	43,0	-	-	31	-	-	-	-	-
145	46,0	1	3,927 m ³	47	213 m ³	-	1,798 m ³	-	-
155	49,5	-	-	40	-	-	-	-	-
165	52,5	-	-	48	-	1	-	-	-
175	55,5	-	-	29	363 m ³	5	21 m ³	-	-
185	59,0	-	-	21	-	1	-	-	-
195	62,0	-	-	18	160 m ³	1	8,262 m ³	-	-
205	65,0	-	-	9	-	2	-	-	-
215	68,5	-	-	11	-	2	-	-	-
225	71,5	-	-	4	-	-	-	-	-
235	75,0	-	-	5	-	1	-	-	-
245	78,0	-	-	2	168 m ³	-	26 m ³	-	-
255	81,0	-	-	3	-	-	-	-	-
265	84,5	-	-	4	53 m ³	-	-	-	-
Totaux Gr.		9	9,041 m ³	351	1 015 m ³	16	60 m ³	-	-
Houp./tail.			-		-		-		-

952/2025/1108/A/403 Tri 007

Fiches (Comp/Pa:Fiche) : 3/1:2025/175, 3/2:2025/177, 3/1:2025/176

Remarques éventuelles pour le lot 403

- Mesurage au compas forestier;
- Cubage à la HD. Ep: 33.7 m, Ep: 30.5 m pour l'éclaircie.

LOT 403

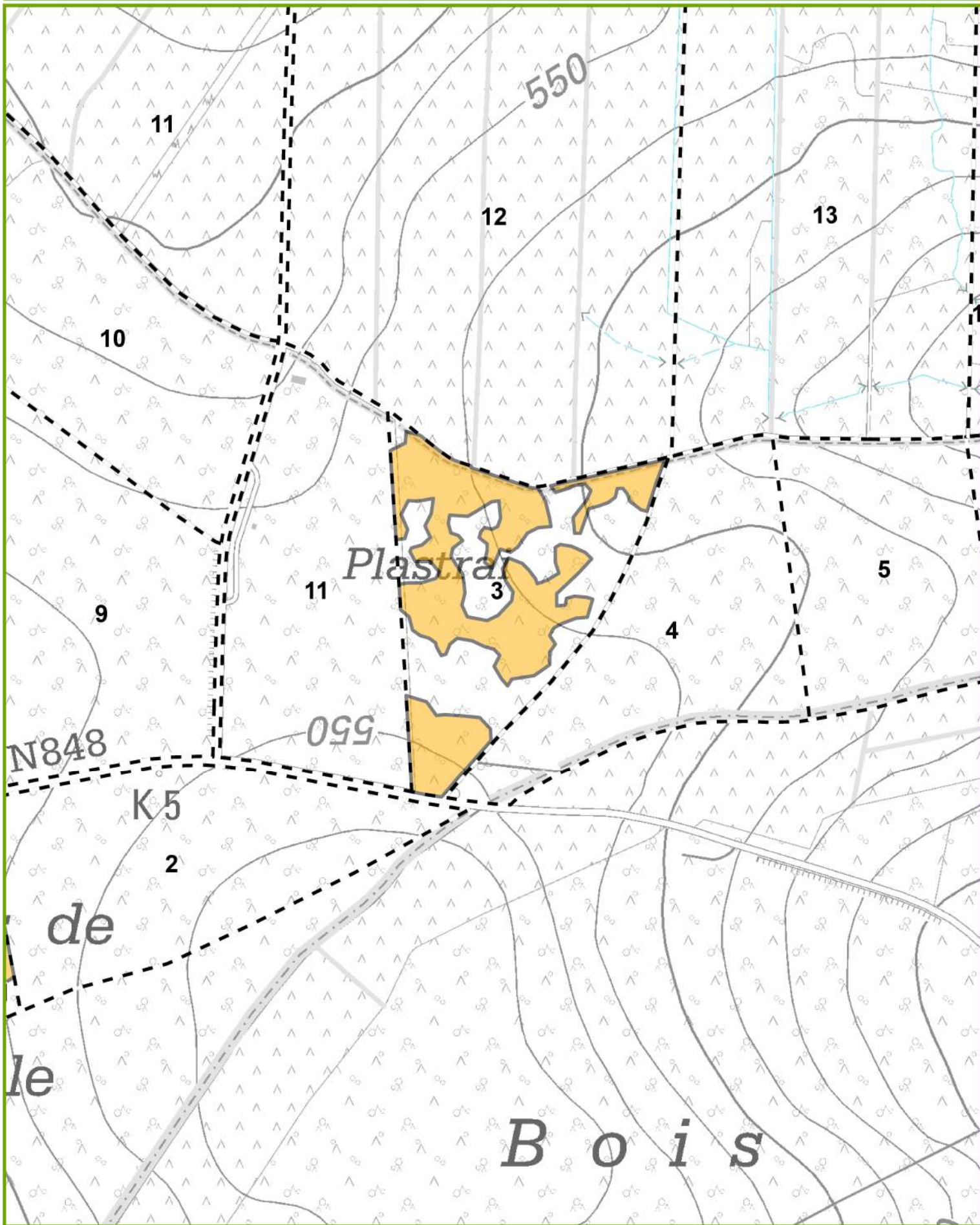

LOT 404

Cantonnement NASSOGNE
 Certifié PEFC 100%
 N° de sous-certificat : B-292784-53



Propriété F D
 HAZEILLES-VESQUEVILLE

INFORMATIONS : THOMEE Adrien, 0479/88.57.89,
 14,5157 Ha; 1141 bois; cube moyen : 440 dm³; circ moyenne : 68 cm; 502 m3 grumes
 Comp/Pa : 13/2, 13/3, 13/4

Lieu(x) - dit(s)

GRANDE FAGNE

Estimation : _____ Mise à prix : _____ Adjudicataire : _____
 Offre : _____ Approbation : _____ Permis d'exploiter : _____

LOT 404		Especie		Coupe		Qualité		Type	
		EPICEA		AMELIORATION		NORMAL		NORMAL	
Circ.	Diam.	Nombre	Volume	Nombre	Volume	Nombre	Volume	Nombre	Volume
25	8,0	30		-		-		-	
35	11,0	151	10 m ³	-	-	-	-	-	-
45	14,5	158		-		-		-	
55	17,5	133	48 m ³	-	-	-	-	-	-
65	20,5	151	49 m ³	-	-	-	-	-	-
75	24,0	160		-		-		-	
85	27,0	124	151 m ³	-	-	-	-	-	-
95	30,0	105		-		-		-	
105	33,5	65		-		-		-	
115	36,5	32	188 m ³	-	-	-	-	-	-
125	40,0	17		-		-		-	
135	43,0	8		-		-		-	
145	46,0	3	45 m ³	-	-	-	-	-	-
155	49,5	3		-		-		-	
165	52,5	-		-		-		-	
175	55,5	-	6,915 m ³	-	-	-	-	-	-
185	59,0	1	3,362 m ³	-	-	-	-	-	-
Totaux Gr.		1 141	501 m ³	-	-	-	-	-	-
Houp./tail.			-	-	-	-	-	-	-

952/2025/1108/A/404 Tri 007

Fiches (Comp/Pa:Fiche) : 13/2:2025/187, 13/3:2025/188, 13/4:2025/189

Remarques éventuelles pour le lot 404

- Mesurage au compas forestier;
- Cubage au défilement;

LOT 404

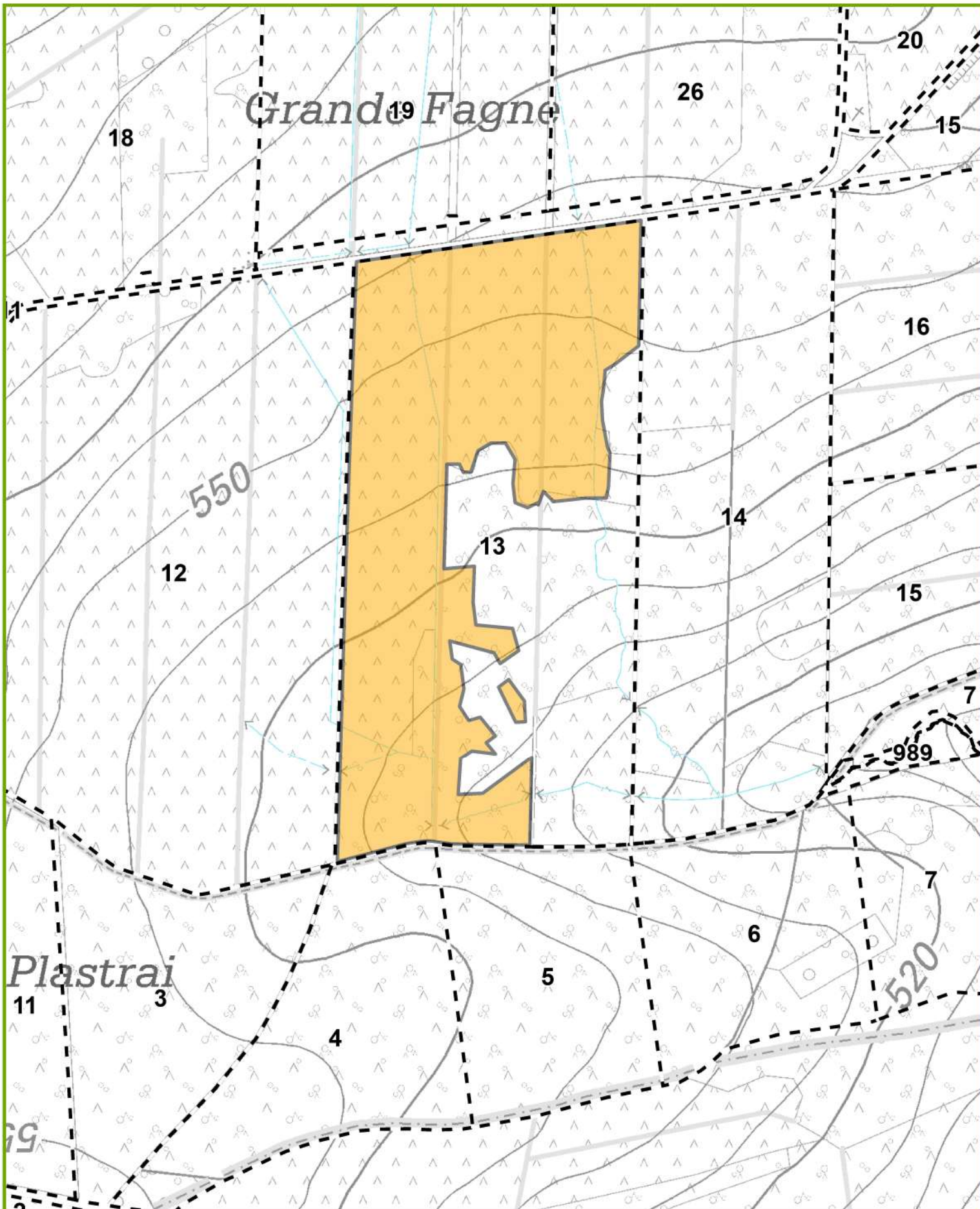

LOT 405

Cantonnement NASSOGNE
 Certifié PEFC 100%
 N° de sous-certificat : B-292784-53



Propriété F D
 HAZEILLES-VESQUEVILLE

INFORMATIONS : THOMEE Adrien, 0479/88.57.89,
 8,4313 Ha; 357 bois; cube moyen : 1158 dm³; circ moyenne : 105 cm; 414 m3 grumes
 Comp/Pa : 22/1, 22/10

Lieu(x) - dit(s)

FAGNE HAIMEZ

Estimation : _____ Mise à prix : _____ Adjudicataire : _____
 Offre : _____ Approbation : _____ Permis d'exploiter : _____

LOT 405		EPICEA AMELIORATION NORMAL NORMAL		DOUGLAS AMELIORATION NORMAL NORMAL		MELEZE DU JAPON AMELIORATION NORMAL NORMAL		MELEZE DU JAPON AMELIORATION BORDURE NORMAL	
Circ.	Diam.	Nombre	Volume	Nombre	Volume	Nombre	Volume	Nombre	Volume
45	14,5	1		-		-		-	
55	17,5	-	0,166 m ³	-	-	-	-	-	-
65	20,5	11	4,367 m ³	-	-	-	-	-	-
75	24,0	37		1		-		-	
85	27,0	52	57 m ³	-	0,513 m ³	1	0,688 m ³	-	-
95	30,0	71		-		-		-	
105	33,5	64		3		1		-	
115	36,5	37	185 m ³	-	3,180 m ³	2	3,573 m ³	-	-
125	40,0	21		5		1		-	
135	43,0	11		2		4		-	
145	46,0	7	69 m ³	2	15 m ³	1	10 m ³	-	-
155	49,5	6		3		1		-	
165	52,5	1		3		-		-	
175	55,5	-	17 m ³	3	25 m ³	-	2,246 m ³	-	-
185	59,0	1		1		-		-	
195	62,0	-	3,467 m ³	1	7,374 m ³	-	-	-	-
205	65,0	-	-	1	4,316 m ³	-	-	1	3,798 m ³
Totaux Gr.		320	336 m ³	25	55 m ³	11	17 m ³	1	3,798 m ³
Houp./tail.			-		-		-		-

952/2025/1108/A/405 Tri 007

Fiches (Comp/Pa:Fiche) : 22/10:2025/194, 22/1:2025/190, 22/1:2025/191, 22/10:2025/193, 22/1:2025/192, 22/10:2025/195, 22/10:2025/196

Remarques éventuelles pour le lot 405

- Mesurage au compas forestier;
- Cubage à la HD. DO: 31,5 m, Ep: 28,5 m, Mj: 26,5 m;

LOT 405

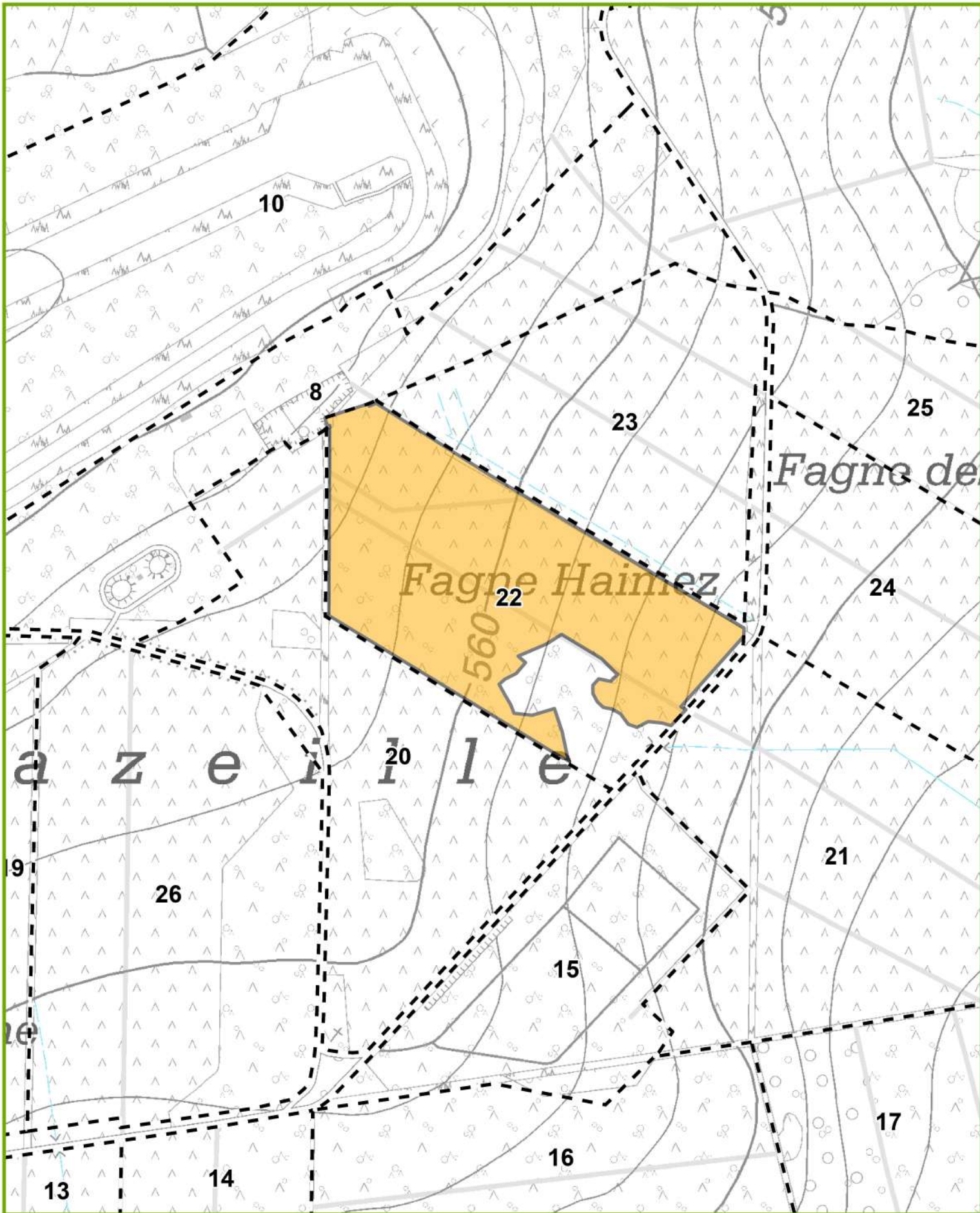

LOT 406

Cantonnement NASSOGNE
 Certifié PEFC 100%
 N° de sous-certificat : B-292784-53



Propriété F D
 HAZEILLES-VESQUEVILLE

INFORMATIONS : THOMEE Adrien, 0479/88.57.89,
 17,0326 Ha; 164 bois; cube moyen : 1031 dm³; circ moyenne : 96 cm; 169 m3 grumes
 Comp/Pa : 1/1, 1/2, 1/10, 2/1, 9/1

Lieu(x) - dit(s)

ROLYS, ROUTE DE MARTELANGE

Estimation : _____ Mise à prix : _____ Adjudicataire : _____
 Offre : _____ Approbation : _____ Permis d'exploiter : _____

LOT 406		EPICEA AMELIORATION NORMAL NORMAL		EPICEA AMELIORATION BORDURE NORMAL		DOUGLAS AMELIORATION NORMAL NORMAL		DOUGLAS AMELIORATION BORDURE NORMAL	
Espèce	Coupe	Nombre	Volume	Nombre	Volume	Nombre	Volume	Nombre	Volume
	Qualité								
	Type								
Circ.	Diam.								
35	11,0	1	0,064 m³	-	-	-	-	-	-
45	14,5	8		-		1		-	
55	17,5	9	2,898 m³	-	-	1	0,367 m³	-	-
65	20,5	16	5,200 m³	-	-	-	-	-	-
75	24,0	7		-		-		-	
85	27,0	12	11 m³	1	0,555 m³	2	1,320 m³	-	-
95	30,0	9		-		-		1	
105	33,5	7		1		-		-	
115	36,5	10	26 m³	1	2,222 m³	1	1,410 m³	-	0,713 m³
125	40,0	3		-		1		-	
135	43,0	9		1		2		1	
145	46,0	1	22 m³	-	1,624 m³	-	5,628 m³	-	1,853 m³
155	49,5	1		-		-		1	
165	52,5	-		1		1		-	
175	55,5	3	11 m³	1	5,508 m³	4	16 m³	-	2,458 m³
185	59,0	1		1		1		-	
195	62,0	-	3,362 m³	-	3,195 m³	2	12 m³	-	-
205	65,0	-		-		1		-	
215	68,5	-		-		-		-	
225	71,5	-		-		-		-	
235	75,0	-		-		-		-	
245	78,0	-	-	-	-	1	11 m³	-	-
Totaux Gr.		97	82 m³	7	13 m³	18	48 m³	3	5,024 m³
Houp./tail.			-		-		-		-

952/2025/1108/A/406 Tri 007

LOT 406

Cantonnement NASSOGNE
 Certifié PEFC 100%
 N° de sous-certificat : B-292784-53



Propriété F D
 HAZEILLES-VESQUEVILLE

LOT 406		GRANDIS AMELIORATION		GRANDIS SANITAIRE					
Espèce	Coupe	Qualité	Type	SEC	NORMAL				
Circ.	Diam.	Nombre	Volume	Nombre	Volume	Nombre	Volume	Nombre	Volume
35	11,0	1	0,064 m ³	-	-	-	-	-	-
45	14,5	9		-	-	-	-	-	-
55	17,5	3	1,764 m ³	-	-	-	-	-	-
65	20,5	4	1,300 m ³	-	-	-	-	-	-
75	24,0	6		-	-	-	-	-	-
85	27,0	6	6,108 m ³	-	-	-	-	-	-
95	30,0	4		-	-	-	-	-	-
105	33,5	2		-	-	-	-	-	-
115	36,5	1	6,140 m ³	-	-	-	-	-	-
125	40,0	1		-	-	-	-	-	-
135	43,0	1		-	-	-	-	-	-
145	46,0	-	2,976 m ³	-	-	-	-	-	-
155	49,5	-		-	-	-	-	-	-
165	52,5	-		-	-	-	-	-	-
175	55,5	-	-	-	-	-	-	-	-
185	59,0	-	-	1	3,362 m ³	-	-	-	-
Totaux Gr.		38	18 m ³	1	3,362 m ³	-	-	-	-
Houp./tail.			-		-		-		-

952/2025/1108/A/406 Tri 007

Fiches (Comp/Pa:Fiche) : 9/1:2025/211, 2/1:2025/215, 1/1:2025/222, 1/1:2025/213, 1/10:2025/219, 1/2:2025/225, 1/1:2025/212, 1/1:2025/220, 1/2:2025/224, 2/1:2025/214, 1/1:2025/216, 1/10:2025/218, 1/1:2025/221, 1/1:2025/217, 1/2:2025/223

Remarques éventuelles pour le lot 406

- Mesurage au compas forestier;
- Cubage au défilement;

LOT 406

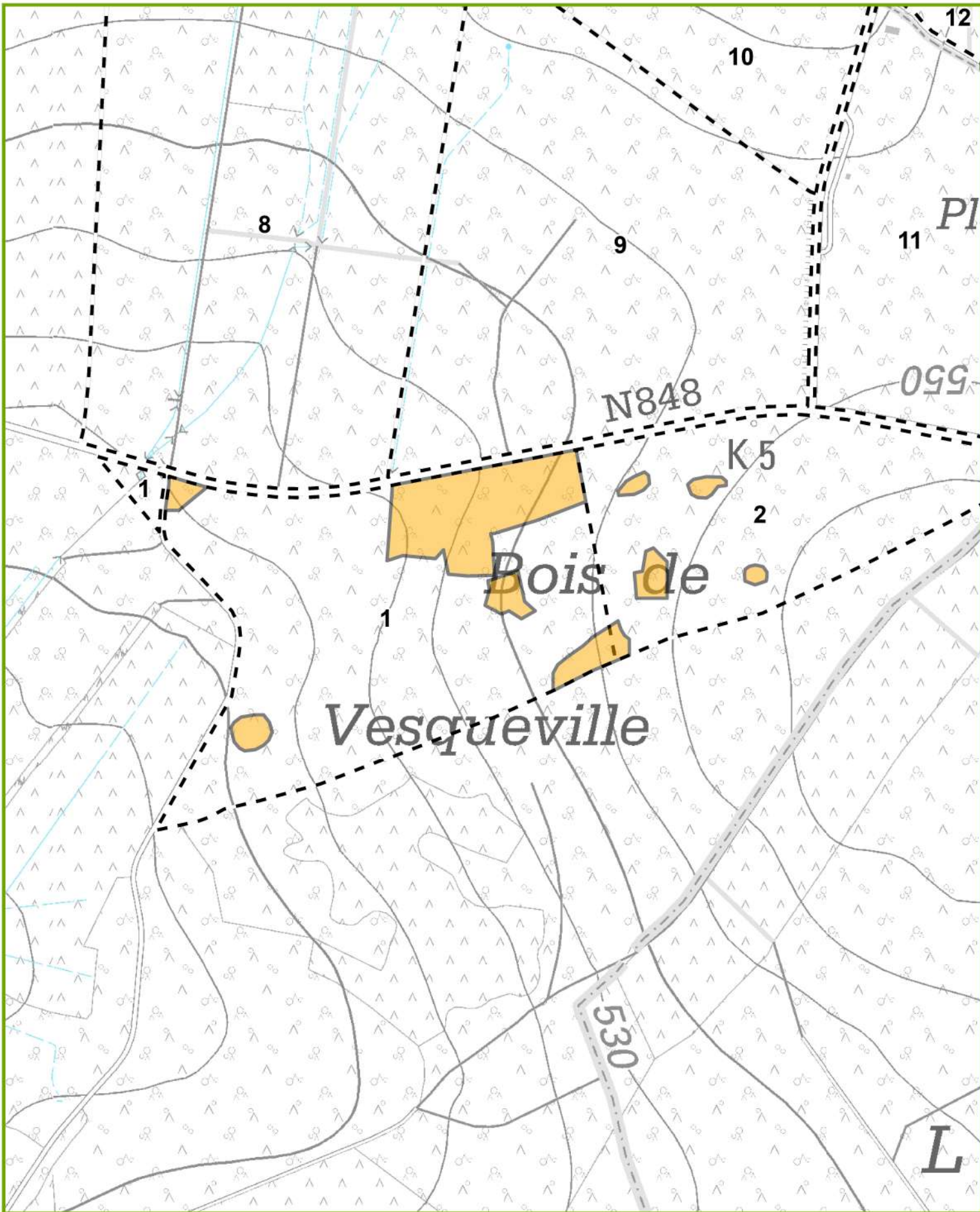

LOT 407

Cantonement NASSOGNE
 Certifié PEFC 100%
 N° de sous-certificat : B-292784-53



Propriété F D
 HAZEILLES-VESQUEVILLE

INFORMATIONS : THOMEE Adrien, 0479/88.57.89,
 6,8352 Ha; 1974 bois; cube moyen : 184 dm³; circ moyenne : 48 cm; 363 m3 grumes
 Comp/Pa : 11/40

Lieu(x) - dit(s)

FAGNE QUI GOUTTE

Estimation : _____ Mise à prix : _____ Adjudicataire : _____
 Offre : _____ Approbation : _____ Permis d'exploiter : _____

LOT 407		EPICEA							
Espèce	Coupe	DEFINITIVE							
Qualité	Type	NORMAL							
Type		NORMAL							
Circ.	Diam.	Nombre	Volume	Nombre	Volume	Nombre	Volume	Nombre	Volume
25	8,0	343		-		-		-	
35	11,0	480	34 m ³	-	-	-	-	-	-
45	14,5	411		-		-		-	
55	17,5	288	102 m ³	-	-	-	-	-	-
65	20,5	189	56 m ³	-	-	-	-	-	-
75	24,0	115		-		-		-	
85	27,0	64	87 m ³	-	-	-	-	-	-
95	30,0	42		-		-		-	
105	33,5	16		-		-		-	
115	36,5	12	60 m ³	-	-	-	-	-	-
125	40,0	6		-		-		-	
135	43,0	3		-		-		-	
145	46,0	2	17 m ³	-	-	-	-	-	-
155	49,5	1		-		-		-	
165	52,5	1		-		-		-	
175	55,5	1	7,580 m ³	-	-	-	-	-	-
Totaux Gr.		1 974	364 m ³	-	-	-	-	-	-
Houp./tail.			-	-	-	-	-	-	-

952/2025/1108/A/407 Tri 007

Fiches (Comp/Pa:Fiche) : 11/40:2025/186

Remarques éventuelles pour le lot 407

- Mesurage au compas forestier;
- Cubage au défilement;
- Exploitation suivant instructions du service forestier;

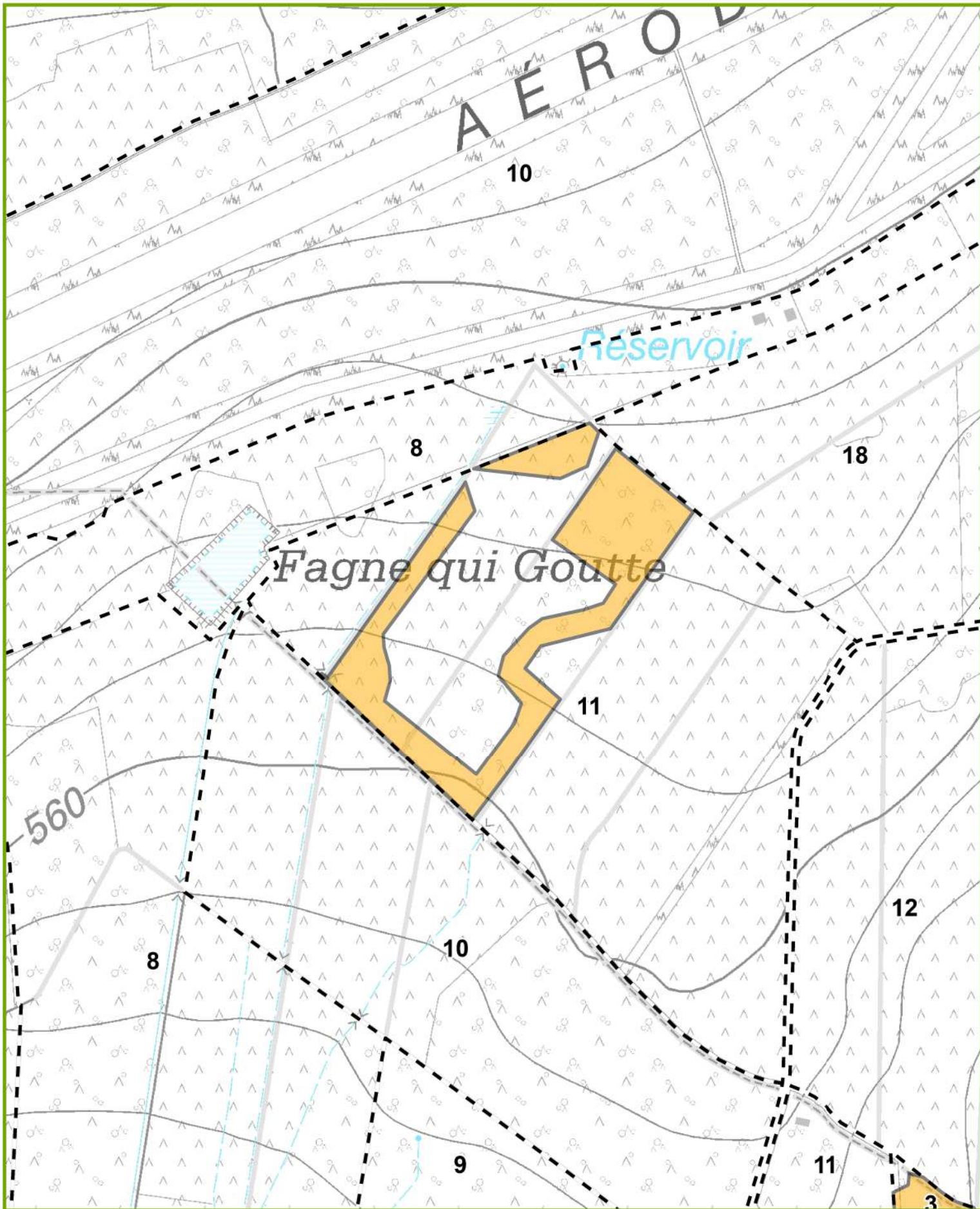

LOT 408

Cantonnement NASSOGNE
 Certifié PEFC 100%
 N° de sous-certificat : B-292784-53



Propriété SAINT-MICHEL - FREYR
 DOMANIALE (GESTION
 DIFFERENCIEE)

INFORMATIONS : MACKELS Benoît, 0477/83.03.24, 0477 83 03 24
 27,3377 Ha; 135 bois; cube moyen : 419 dm³; circ moyenne : 62 cm; 57 m3 grumes
 Comp/Pa : 52/10, 54/10

Lieu(x) - dit(s)

RY DE LA CERISE, ARBORETUM

Estimation : _____ Mise à prix : _____ Adjudicataire : _____
 Offre : _____ Approbation : _____ Permis d'exploiter : _____

LOT 408		HETRE AMELIORATION		HETRE INFRASTRUCTURE					
Espèce	Coupe	NORMAL		NORMAL					
Qualité	Type	NORMAL		NORMAL					
Circ.	Diam.	Nombre	Volume	Nombre	Volume	Nombre	Volume	Nombre	Volume
25	8,0	7		12		-		-	
35	11,0	14	0,476 m ³	13	0,497 m ³	-	-	-	-
45	14,5	12		20		-		-	
55	17,5	8	2,416 m ³	10	3,470 m ³	-	-	-	-
65	20,5	9	2,466 m ³	4	1,096 m ³	-	-	-	-
75	24,0	-		3		-		-	
85	27,0	1		3		-		-	
95	30,0	-	0,463 m ³	3	4,194 m ³	-	-	-	-
105	33,5	-		1		-		-	
115	36,5	-	-	1	1,315 m ³	-	-	-	-
125	40,0	1		1		-		-	
135	43,0	-		-		-		-	
145	46,0	-	0,680 m ³	-	1,159 m ³	-	-	-	-
155	49,5	-		1		-		-	
165	52,5	1		1		-		-	
175	55,5	-	2,226 m ³	1	5,291 m ³	-	-	-	-
185	59,0	-		2		-		-	
195	62,0	1	2,045 m ³	1	9,018 m ³	-	-	-	-
205	65,0	-		-		-		-	
215	68,5	1		-		-		-	
225	71,5	-		-		-		-	
235	75,0	2		-		-		-	
245	78,0	1	20 m ³	-	-	-	-	-	-
Totaux Gr.		58	31 m ³	77	26 m ³	-	-	-	-
Houp./tail.			-		-	-	-	-	-

952/2025/1937/A/408 Tri 009

Fiches (Comp/Pa:Fiche) : 52/10:2025/226, 54/10:2025/227

Remarques éventuelles pour le lot 408

- Mesurage au compas forestier;
- Cubage au défilement;
- Les houppiers ne font pas partie de la vente;
- Exploitation suivant instruction du service forestier;
- Lot situé en zone N2000;

LOT 408

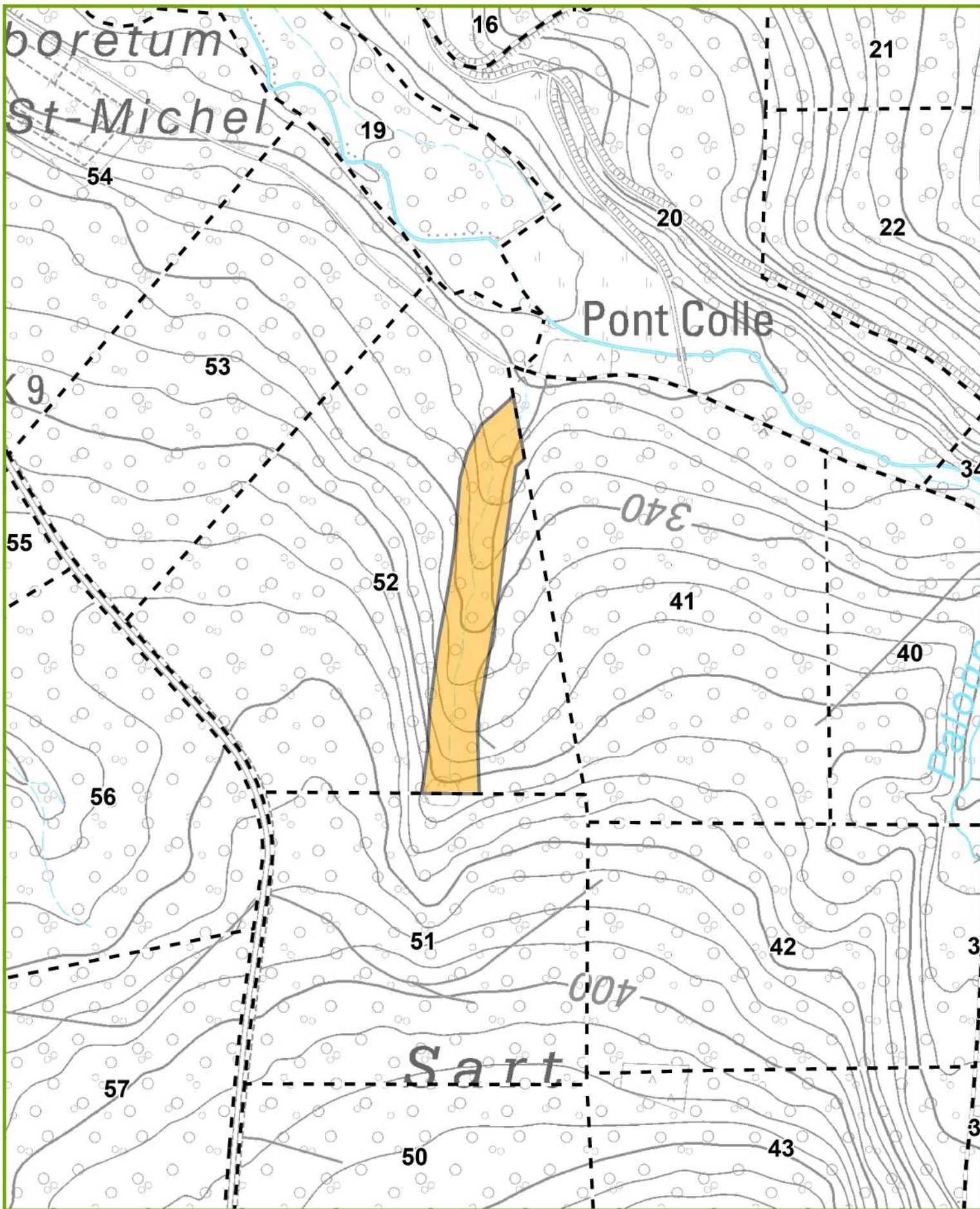

LOT 409

Cantonnement NASSOGNE
 Certifié PEFC 100%
 N° de sous-certificat : B-292784-53



Propriété SAINT-MICHEL - FREYR
 DOMANIALE (GESTION
 DIFFERENCIÉE)

INFORMATIONS : MACKELS Benoît, 0477/83.03.24, 0477 83 03 24

0,6526 Ha; 63 bois; cube moyen : 3424 dm³; circ moyenne : 175 cm; 216 m3 grumes
 Comp/Pa : 14/1

Lieu(x) - dit(s)

LE RABANYS

Estimation : _____ Mise à prix : _____ Adjudicataire : _____
 Offre : _____ Approbation : _____ Permis d'exploiter : _____

LOT 409		DOUGLAS							
Espèce		DEFINITIVE							
Coupe		NORMAL							
Qualité		NORMAL							
Type		NORMAL							
Circ.	Diam.	Nombre	Volume	Nombre	Volume	Nombre	Volume	Nombre	Volume
85	27,0	1	0,691 m ³	-	-	-	-	-	-
95	30,0	1		-		-		-	
105	33,5	1		-		-		-	
115	36,5	-	2,133 m ³	-	-	-	-	-	-
125	40,0	4		-		-		-	
135	43,0	3		-		-		-	
145	46,0	4	22 m ³	-	-	-	-	-	-
155	49,5	8		-		-		-	
165	52,5	8		-		-		-	
175	55,5	8	70 m ³	-	-	-	-	-	-
185	59,0	4		-		-		-	
195	62,0	5	35 m ³	-	-	-	-	-	-
205	65,0	8		-		-		-	
215	68,5	-		-		-		-	
225	71,5	2		-		-		-	
235	75,0	2		-		-		-	
245	78,0	2	71 m ³	-	-	-	-	-	-
255	81,0	1		-		-		-	
265	84,5	1	14 m ³	-	-	-	-	-	-
Totaux Gr.		63	215 m ³	-	-	-	-	-	-
Houp./tail.			-	-	-	-	-	-	-

952/2025/1937/A/409 Tri 009

Fiches (Comp/Pa:Fiche) : 14/1:2025/125

Remarques éventuelles pour le lot 409

- Mesurage au compas forestier;
- Cubage au défilement;

LOT 409

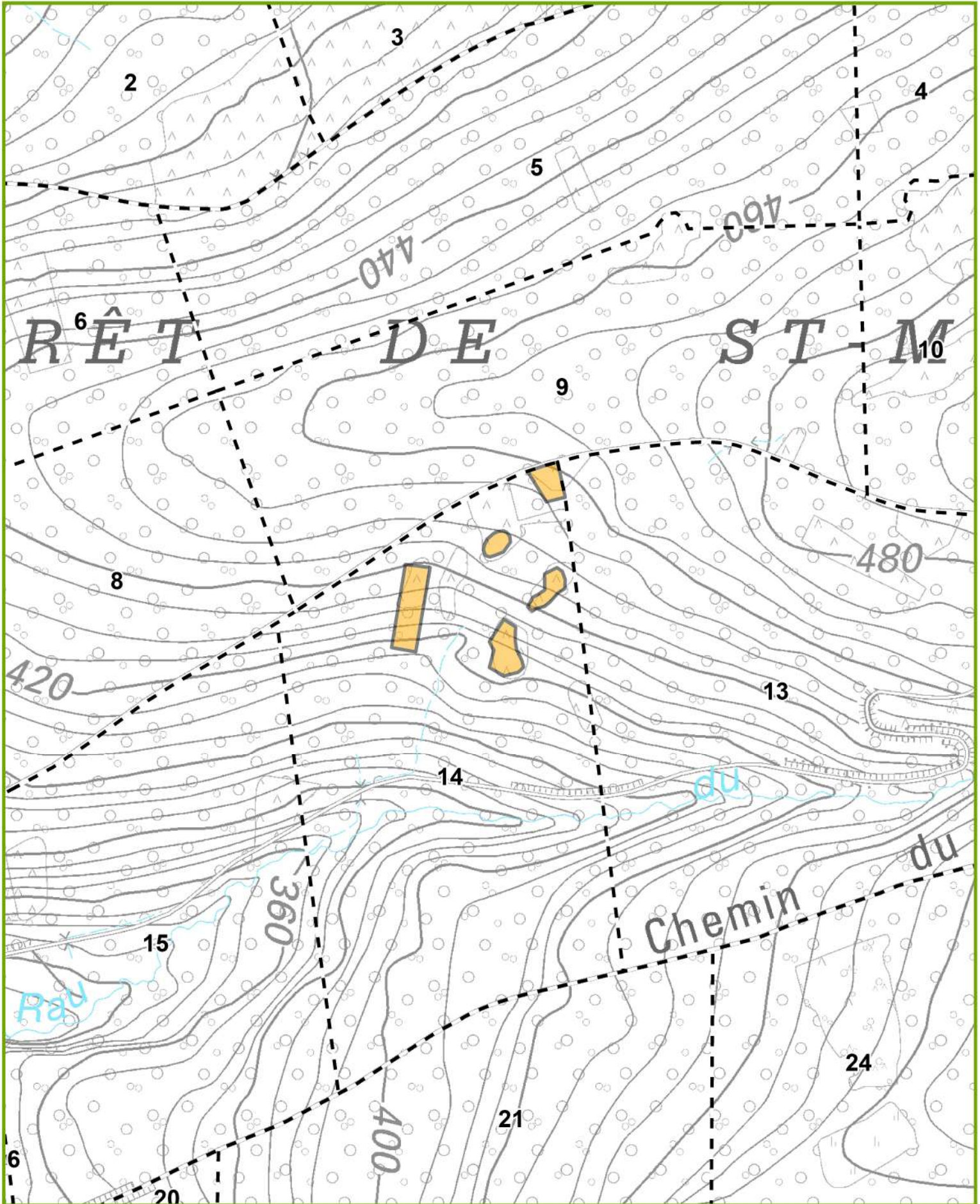

LOT 410

Cantonnement NASSOGNE
 Certifié PEFC 100%
 N° de sous-certificat : B-292784-53



Propriété SAINT-MICHEL - FREYR
 DOMANIALE (GESTION
 DIFFERENCIEE)

INFORMATIONS : MOES Philippe, 084/34.46.80, 0477 78 13 79

35,6332 Ha; 1533 bois; cube moyen : 657 dm³; circ moyenne : 81 cm; 1007 m3 grumes
 Comp/Pa : 1/10, 1/50, 2/10, 2/50

Lieu(x) - dit(s)

TROU DU BOIS, LE ROLYS

Estimation : _____ Mise à prix : _____ Adjudicataire : _____
 Offre : _____ Approbation : _____ Permis d'exploiter : _____

LOT 410		HETRE		FEUILLUS DIVERS					
Espèce	Coupe	AMELIORATION		AMELIORATION					
Qualité	Type	NORMAL		NORMAL					
Circ.	Diam.	Nombre	Volume	Nombre	Volume	Nombre	Volume	Nombre	Volume
25	8,0	65		48		-		-	
35	11,0	106	3,724 m ³	47	1,843 m ³	-	-	-	-
45	14,5	196		35		-		-	
55	17,5	147	40 m ³	38	9,041 m ³	-	-	-	-
65	20,5	119	27 m ³	28	6,412 m ³	-	-	-	-
75	24,0	100		12		-		-	
85	27,0	92		15		-		-	
95	30,0	98	135 m ³	15	20 m ³	-	-	-	-
105	33,5	50		7		-		-	
115	36,5	37	64 m ³	1	5,386 m ³	-	-	-	-
125	40,0	53		-		-		-	
135	43,0	28		-		-		-	
145	46,0	23	123 m ³	-	-	-	-	-	-
155	49,5	21		2		-		-	
165	52,5	23		-		-		-	
175	55,5	15	124 m ³	-	1,452 m ³	-	-	-	-
185	59,0	10		-		-		-	
195	62,0	27	109 m ³	-	-	-	-	-	-
205	65,0	19		-		-		-	
215	68,5	16		-		-		-	
225	71,5	20		-		-		-	
235	75,0	9		-		-		-	
245	78,0	4	293 m ³	-	-	-	-	-	-
255	81,0	3		-		-		-	
265	84,5	4	44 m ³	-	-	-	-	-	-
Totaux Gr.		1 285	963 m ³	248	44 m ³	-	-	-	-
Houp./tail.			-		-		-		-

952/2025/1937/A/410 Tri 010

Fiches (Comp/Pa:Fiche) : 1/10:2025/232, 2/10:2025/233, 1/50:2025/234, 1/50:2025/238, 1/50:2025/239, 2/50:2025/236, 1/50:2025/235, 1/10:2025/231, 2/50:2025/237

Remarques éventuelles pour le lot 410

- Mesurage au compas forestier;
- Cubage au défilement;
- Les houppiers ne font pas partie de la vente;
- Lot situé en zone N2000;
- Parcelles 50 : Câblage obligatoire depuis le chemin, sur instructions de l'Agent Forestier

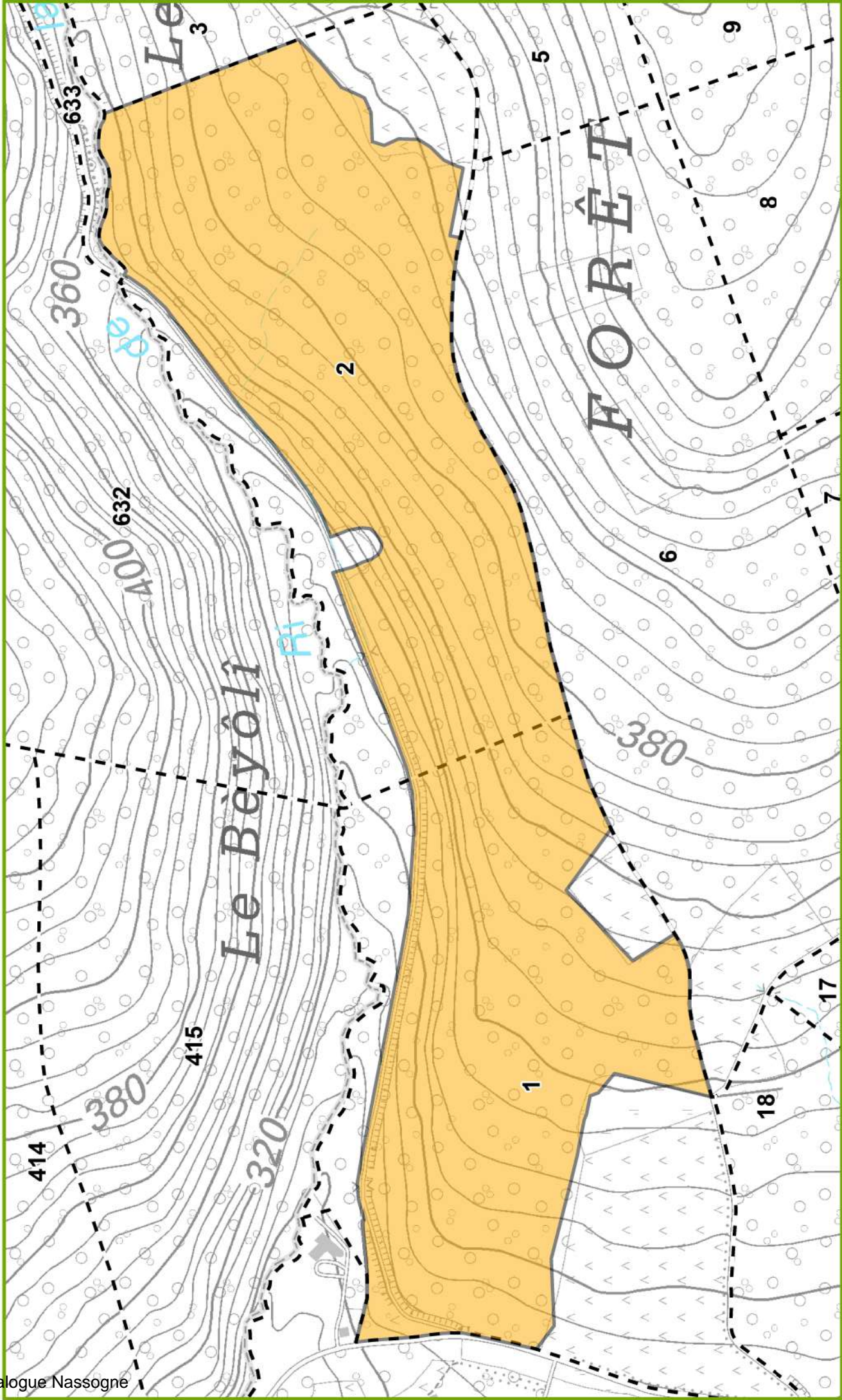

LOT 411

Cantonnement NASSOGNE
 Certifié PEFC 100%
 N° de sous-certificat : B-292784-53



Propriété SAINT-MICHEL - FREYR
 DOMANIALE (GESTION
 DIFFERENCIEE)

INFORMATIONS : MOES Philippe, 084/34.46.80, 0477 78 13 79

21,8615 Ha; 754 bois; cube moyen : 688 dm³; circ moyenne : 80 cm; 519 m3 grumes

Comp/Pa : 6/10

Lieu(x) - dit(s)

LES CINQ CHENES

Estimation : _____ Mise à prix : _____ Adjudicataire : _____
 Offre : _____ Approbation : _____ Permis d'exploiter : _____

LOT 411		HETRE AMELIORATION NORMAL NORMAL		HETRE AMELIORATION SCOLYTE (FE) NORMAL					
Espèce	Coupe	Nombre	Volume	Nombre	Volume	Nombre	Volume	Nombre	Volume
	Qualité								
	Type								
Circ.	Diam.								
25	8,0	56		-		-		-	
35	11,0	86	3,054 m³	-	-	-	-	-	-
45	14,5	117		-		-		-	
55	17,5	108	27 m³	-	-	-	-	-	-
65	20,5	68	19 m³	-	-	-	-	-	-
75	24,0	62		-		-		-	
85	27,0	51		-		-		-	
95	30,0	37	67 m³	-	-	-	-	-	-
105	33,5	30		-		-		-	
115	36,5	16	29 m³	-	-	-	-	-	-
125	40,0	17		-		-		-	
135	43,0	14		-		-		-	
145	46,0	10	49 m³	-	-	-	-	-	-
155	49,5	11		-		-		-	
165	52,5	9		-		-		-	
175	55,5	5	54 m³	-	-	-	-	-	-
185	59,0	4		-		-		-	
195	62,0	5	29 m³	1	2,458 m³	-	-	-	-
205	65,0	2		-		-		-	
215	68,5	11		-		-		-	
225	71,5	9		-		-		-	
235	75,0	7		1		-		-	
245	78,0	5	157 m³	-	4,078 m³	-	-	-	-
255	81,0	5		1		-		-	
265	84,5	2		-		-		-	
275	87,5	2		-		-		-	
285	90,5	-		-		-		-	
295	94,0	1		-		-		-	
305	97,0	-		-		-		-	
315	100,5	1	72 m³	-	4,809 m³	-	-	-	-
Totaux Gr.		751	506 m³	3	11 m³	-	-	-	-
Houp./tail.			-		-	-	-	-	-

952/2025/1937/A/411 Tri 010

Fiches (Comp/Pa:Fiche) : 6/10:2025/134, 6/10:2025/135

Remarques éventuelles pour le lot 411

- Mesurage au compas forestier;
- Cubage au défilement;
- Les houppiers ne font pas partie de la vente;
- Lot situé en zone N2000;

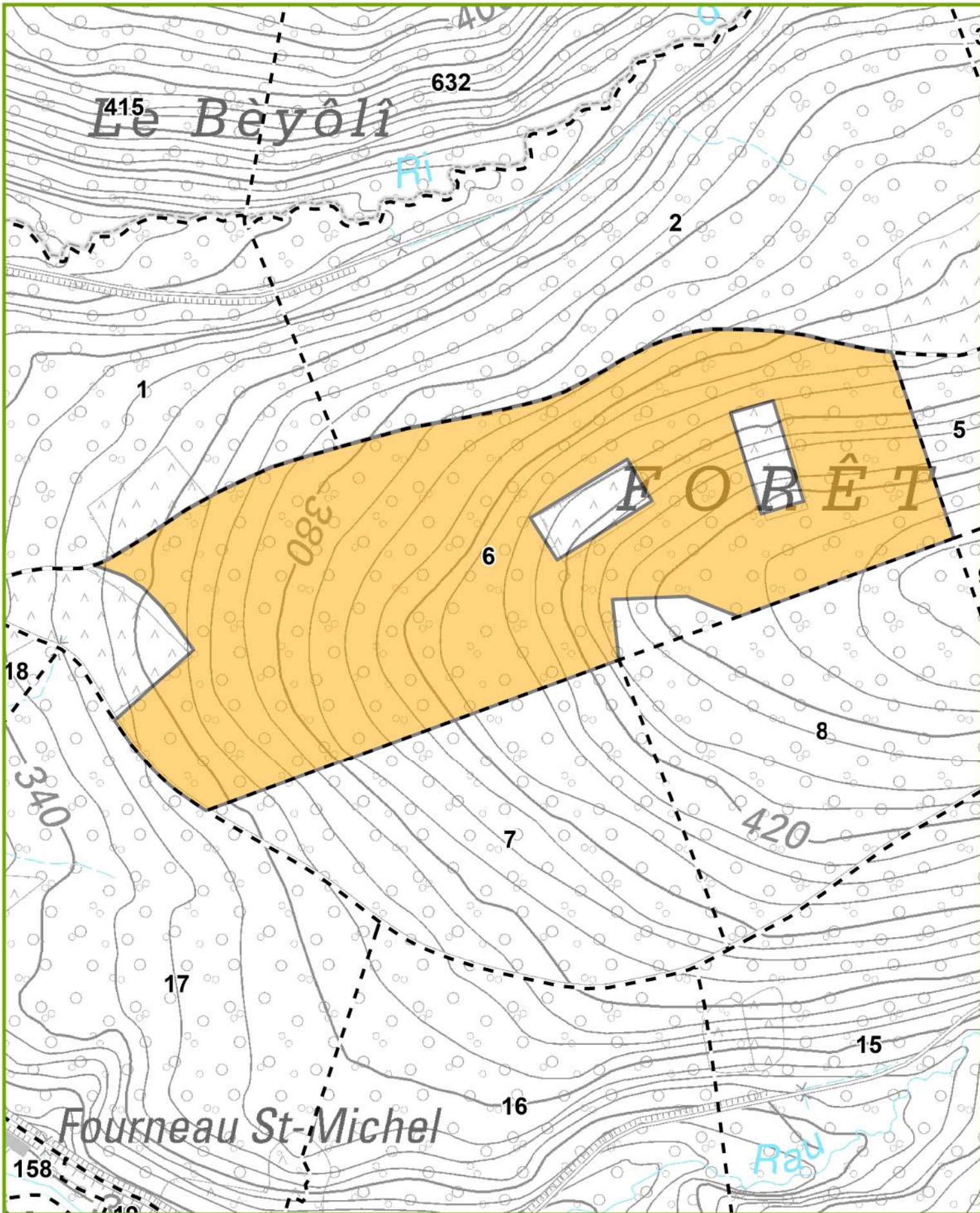

LOT 412

Cantonnement NASSOGNE
 Certifié PEFC 100%
 N° de sous-certificat : B-292784-53



Propriété SAINT-MICHEL - FREYR
 DOMANIALE (GESTION
 DIFFERENCIÉE)

INFORMATIONS : MOES Philippe, 084/34.46.80, 0477 78 13 79

4,6652 Ha; 1015 bois; cube moyen : 786 dm³; circ moyenne : 81 cm; 798 m3 grumes
 Comp/Pa : 2/1, 3/50

Lieu(x) - dit(s)

LE ROLYS

Estimation : _____ Mise à prix : _____ Adjudicataire : _____
 Offre : _____ Approbation : _____ Permis d'exploiter : _____

LOT 412		EPICEA DEFINITIVE NORMAL NORMAL		EPICEA DEFINITIVE BORDURE NORMAL					
Espèce	Coupe	Nombre	Volume	Nombre	Volume	Nombre	Volume	Nombre	Volume
	Circ. Diam.								
	25 8,0	93		-		-		-	
	35 11,0	148	10 m ³	-	-	-	-	-	-
	45 14,5	97		-		-		-	
	55 17,5	94	32 m ³	1	0,183 m ³	-	-	-	-
	65 20,5	70	23 m ³	2	0,626 m ³	-	-	-	-
	75 24,0	52		2		-		-	
	85 27,0	47	54 m ³	-	0,938 m ³	-	-	-	-
	95 30,0	54		1		-		-	
	105 33,5	54		1		-		-	
	115 36,5	65	188 m ³	3	5,506 m ³	-	-	-	-
	125 40,0	56		5		-		-	
	135 43,0	52		5		-		-	
	145 46,0	43	273 m ³	8	32 m ³	-	-	-	-
	155 49,5	23		2		-		-	
	165 52,5	13		6		-		-	
	175 55,5	6	111 m ³	2	26 m ³	-	-	-	-
	185 59,0	3		1		-		-	
	195 62,0	1	14 m ³	1	7,081 m ³	-	-	-	-
	205 65,0	-		2		-		-	
	215 68,5	-		1		-		-	
	225 71,5	-		-		-		-	
	235 75,0	-	-	1	18 m ³	-	-	-	-
	Totaux Gr.	971	705 m ³	44	90 m ³	-	-	-	-
	Houp./tail.		-		-	-	-	-	-

952/2025/1937/A/412 Tri 010

Fiches (Comp/Pa:Fiche) : 3/50:2025/185, 2/1:2025/133, 2/1:2025/132

Remarques éventuelles pour le lot 412

- Mesurage au compas forestier;
- Cubage au défilement;
- Exploitation suivant les instructions du service forestier;
- Dans le CP 3/50, l'exploitation et débardage à route doit être terminée pour le 31/12/2025 sans prorogation de délais possible (pour cause de travaux devant être impérativement réalisés).

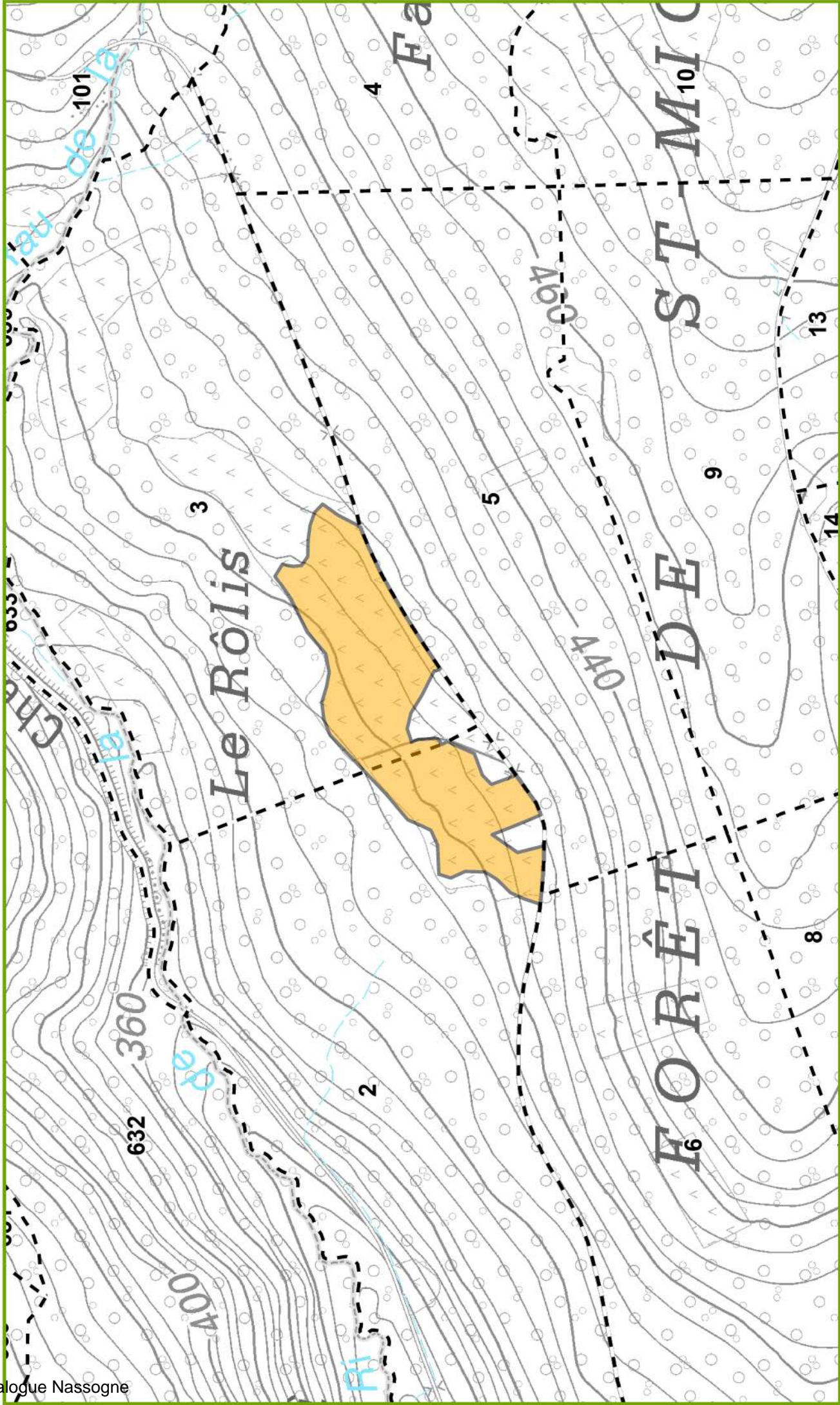

LOT 413

Cantonnement NASSOGNE
 Certifié PEFC 100%
 N° de sous-certificat : B-292784-53



Propriété SAINT-MICHEL - FREYR
 DOMANIALE (GESTION PROPRE)

INFORMATIONS : MOUTON Ambroise, 084/37.43.10, 0479864511
 4,1262 Ha; 2269 bois; cube moyen : 896 dm³; circ moyenne : 93 cm; 2033 m3 grumes
 Comp/Pa : 151/1, 151/2

Lieu(x) - dit(s)

REGISTER

Estimation : _____ Mise à prix : _____ Adjudicataire : _____
 Offre : _____ Approbation : _____ Permis d'exploiter : _____

LOT 413		EPICEA		DOUGLAS					
Espèce	Coupe	DEFINITIVE		DEFINITIVE					
Qualité	Type	NORMAL		NORMAL					
Type		NORMAL		NORMAL					
Circ.	Diam.	Nombre	Volume	Nombre	Volume	Nombre	Volume	Nombre	Volume
35	11,0	3	0,234 m ³	-	-	-	-	-	-
45	14,5	13		-		-		-	
55	17,5	71	20 m ³	2	0,580 m ³	-	-	-	-
65	20,5	181	67 m ³	-	-	-	-	-	-
75	24,0	370		1		-		-	
85	27,0	515	535 m ³	1	1,338 m ³	-	-	-	-
95	30,0	446		3		-		-	
105	33,5	309		3		-		-	
115	36,5	162	906 m ³	8	18 m ³	-	-	-	-
125	40,0	52		4		-		-	
135	43,0	16		6		-		-	
145	46,0	4	114 m ³	13	50 m ³	-	-	-	-
155	49,5	5		12		-		-	
165	52,5	-		16		-		-	
175	55,5	-	12 m ³	12	123 m ³	-	-	-	-
185	59,0	-		14		-		-	
195	62,0	-	-	11	103 m ³	-	-	-	-
205	65,0	-		6		-		-	
215	68,5	-		9		-		-	
225	71,5	-		-		-		-	
235	75,0	-	-	1	83 m ³	-	-	-	-
Totaux Gr.		2 147	1 654 m ³	122	379 m ³	-	-	-	-
Houp./tail.			-		-	-	-	-	-

952/2025/1237/A/413 Tri 006

Fiches (Comp/Pa:Fiche) : 151/2:2025/173, 151/1:2025/172, 151/2:2025/174

Remarques éventuelles pour le lot 413

- Mesurage au compas;
- Cubage à la HD: Ep 24 m, Do 38 m.

LOT 413

Catalogue Nassogne

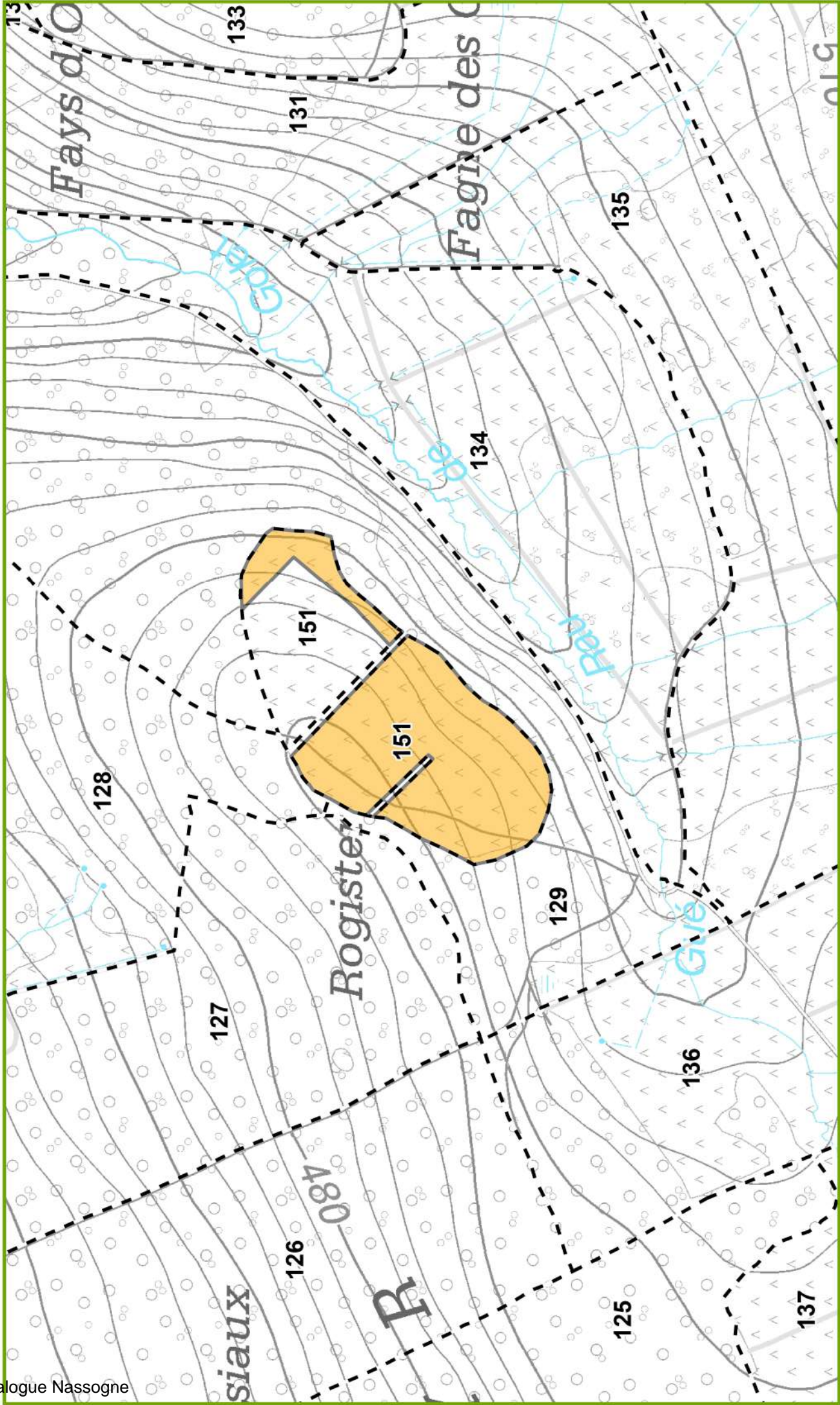

SOUSSION : Modèle général
selon l'article 5 du cahier général des charges

Vente de bois du (<i>date</i>)	
A (<i>lieu</i>)	
Propriétaire	Région wallonne
Je soussigné, nommé ci-après adjudicataire : NOM PRENOM : ADRESSE TEL..... GSM..... (REPRESENTE PAR)	
Je déclare offrir pour le lot n° de la vente susvisée la somme de €, soit en toutes lettres : € hors frais et TVA.	
<input type="checkbox"/> Je déclare être assujetti à la TVA sous le n° <input type="checkbox"/> Je déclare ne pas être assujetti à la TVA	
Dans ce cas où je serais déclaré adjudicataire : <input type="checkbox"/> soit je joins la promesse d'engagement à émettre une caution bancaire visée à l'article 13 du cahier des charges ; <input type="checkbox"/> soit je paie immédiatement au comptant , séance tenante, par : <input type="checkbox"/> la remise d'un chèque bancaire certifié par une banque belge ou une banque d'un pays limitrophe ; <input type="checkbox"/> un moyen de paiement par carte bancaire, pour autant que le Receveur dispose de ce mode de paiement. Si j'opte pour le paiement au comptant , je dépose, séance tenante au moyen d'un chèque certifié ou d'une carte bancaire (si le Receveur dispose de ce mode de paiement), une somme supplémentaire correspondant à 20 % du montant total (prix principal augmenté des frais et de la TVA) et plafonnée à 6.000,00 €, à titre de garantie, selon les modalités des articles 19, § 1 ^{er} et 45 du cahier des charges.	

Je déclare avoir une parfaite connaissance des conditions du cahier des charges (clauses générales et particulières) et m'y soumettre.

Fait à, le

L'adjudicataire

(signature)

 Note

UNE soumission par LOT (sauf groupement de lots sur un même parterre de coupe conformément à l'article 5).
 Au cas où l'adjudicataire est une société, la soumission doit renseigner également le nom de la personne physique représentant la société.

SOUSSION : Modèle pour lot < 35 m3
selon les articles 5 et 19, § 2, du cahier général des charges

Vente de bois du (date)	
A (lieu)	
Propriétaire	Région wallonne
Je soussigné, nommé ci-après adjudicataire : NOM PRENOM : ADRESSE TEL..... GSM..... (REPRESENTE PAR)	
Je déclare offrir pour le lot n° de la vente susvisée la somme de €, soit en toutes lettres : € hors frais et TVA.	
<input type="checkbox"/> Je déclare être assujetti à la TVA sous le n° <input type="checkbox"/> Je déclare ne pas être assujetti à la TVA	
Dans ce cas où je serais déclaré adjudicataire : <input checked="" type="checkbox"/> je présente comme caution physique : NOM PRENOM : ADRESSE TEL..... GSM..... PROFESSION : <input checked="" type="checkbox"/> ET je paie selon les modalités de l'article 19, § 2, du cahier des charges : <input type="checkbox"/> soit immédiatement au comptant , séance tenante, par : <input type="checkbox"/> la remise d'un chèque bancaire certifié par une banque belge ou une banque d'un pays limitrophe ; <input type="checkbox"/> un moyen de paiement par carte bancaire, pour autant que le Receveur dispose de ce mode de paiement ; <input type="checkbox"/> en numéraire, pour autant que le Receveur marque son accord ; <input type="checkbox"/> soit dans les dix jours calendrier de la vente, par un virement bancaire / numéraire (*) dûment réceptionné par le Receveur de l'Administration vendeuse.	
(*) : Biffer la mention inutile	

Nous soussignés déclarons avoir parfaite connaissance des conditions du cahier des charges (clauses générales et particulières) et nous y soumettons.

Fait à, le

L'adjudicataire

La caution physique

(signature)

(signature)

Note

UNE soumission par LOT (sauf groupement de lots sur un même parterre de coupe conformément à l'article 5).
 Au cas où l'adjudicataire est une société, la soumission renseignera en outre le nom de la personne physique représentant la société.

PROMESSE D'ENGAGEMENT A EMETTRE UNE CAUTION BANCAIRE (Modèle A)
selon l'article 15 du cahier général des charges

En tête de la banque	
Vente de bois du <i>(date)</i>	
A <i>(lieu)</i>	
Propriétaire	Région wallonne
Par la présente, l'organisme de cautionnement <i>(nom et adresse de l'organisme de cautionnement)</i> s'engage à se porter caution solidaire, d'ordre et pour compte de <i>(nom et prénom du soumissionnaire)</i> domicilié à <i>(adresse)</i> à concurrence d'un montant total et maximum de € soit <i>(en toutes lettres)</i>euros, laquelle somme couvre le montant total de l'achat, y compris les frais et la TVA, en faveur du propriétaire, et ceci, pour autant que le soumissionnaire susvisé soit déclaré adjudicataire lors de la vente renseignée ci-dessus.	

Il est entendu qu'une partie de la caution à émettre, correspondant à 20% du montant total (prix principal augmenté des frais et de la TVA) et plafonnée à 6.000,00 EUR, sera maintenue conformément aux articles 16 et 45 du cahier des charges jusqu'à la délivrance de la décharge d'exploitation du dernier lot acquis auprès d'un même cantonnement, et si nécessaire, jusqu'au paiement de l'indemnité pour prorogation de délai d'exploitation.

La Banque renoncera à tout bénéfice de discussion et le cas échéant de division de même qu'au gage que pourraient constituer les produits acquis.

La Banque s'engage à émettre cette caution bancaire dans les quinze jours calendrier de la demande qui lui en sera faite, pour autant que cette demande parvienne à la Banque avant l'échéance du présent engagement, soit le *(date de la vente + 4 mois)*

Le présent engagement prendra fin :

- soit par l'émission de la caution précitée, en utilisation partielle ou totale de la présente promesse;
- soit contre restitution de l'original de la présente promesse;
- soit contre remise d'une attestation de non-utilisation, établie par le bénéficiaire selon le modèle en annexe;
- et en tout cas au plus tard le *(date de la vente + 4 mois)*

Pour être valable, le présent engagement doit être revêtu, en original, des signatures de l'organisme de cautionnement (sous forme électronique ou mécanique)

Fait à, le

L'organisme de cautionnement

(signature)

+ Annexe : attestation d'utilisation ou de non-utilisation totale ou partielle de la promesse de caution bancaire.

PROMESSE D'ENGAGEMENT A EMETTRE UNE CAUTION BANCAIRE (Modèle B)
selon l'article 15 du cahier général des charges

En tête de la banque

Par la présente, l'organisme de cautionnement (*nom et adresse de l'organisme de cautionnement*)

.....
...

.....
.....
.....

s'engage à se porter caution solidaire, d'ordre et pour compte de (*nom et prénom du soumissionnaire*)

.....
...

domicilié à (*adresse*)

.....
.....
.....

à concurrence d'un montant total et maximum de

..... € soit (*en toutes lettres*)

.....euros, laquelle somme couvre le montant total de l'achat, y compris les frais et la TVA,

en faveur de (*), propriétaire des bois, et ceci pour autant que le soumissionnaire susvisé soit déclaré adjudicataire lors de la vente des coupes qui se tiendra

le (*date*) (**)

.....

à (*lieu*) (**)

.....

(*) : à compléter par le Receveur ou le représentant du propriétaire

(**) : à compléter par le Président de la vente

Il est entendu qu'une partie de la caution à émettre, correspondant à 20% du montant total (prix principal augmenté des frais et de la TVA) et plafonnée à 6.000,00 EUR, sera maintenue conformément aux articles 16 et 45 du cahier des charges jusqu'à la délivrance de la décharge d'exploitation du dernier lot acquis auprès d'un même propriétaire et si nécessaire, jusqu'au paiement de l'indemnité pour prorogation de délai d'exploitation.

La Banque renoncera à tout bénéfice de discussion et le cas échéant de division de même qu'au gage que pourraient constituer les produits acquis.

La Banque s'engage à émettre cette caution bancaire dans les quinze jours calendrier de la demande qui lui en sera faite, pour autant que cette demande parvienne à la Banque dans un délai de 4 mois maximum à dater de la vente et au plus tard avant l'échéance finale du présent engagement, soit le

Le présent engagement prendra fin :

- soit par l'émission de la caution précitée, en utilisation partielle ou totale de la présente promesse;
- soit contre restitution de l'original de la présente promesse;
- soit contre remise d'une attestation de non-utilisation, établie par le bénéficiaire selon le modèle en annexe;
- soit à l'issue du délai de 4 mois à dater de la vente telle que précisée dans l'attestation d'utilisation;
- et en tout cas au plus tard le

Pour être valable, le présent engagement doit être revêtu, en original, des signatures de l'organisme de cautionnement (sous forme électronique ou mécanique)

Fait à, le

L'organisme de cautionnement

(signature)

+ Annexe : attestation d'utilisation ou de non-utilisation totale ou partielle de la promesse de caution bancaire.

ATTESTATION D'UTILISATION OU DE NON UTILISATION TOTALE OU PARTIELLE
DE LA PROMESSE DE CAUTION BANCAIRE
selon l'article 15 du cahier général des charges

Je soussigné, Receveur ou représentant du propriétaire :

.....
déclare par la présente que la promesse de caution bancaire d'un montant total de :

.....euros

délivrée par (*organisme de cautionnement*)

.....
afin de garantir au profit de la Région wallonne l'offre de (*soumissionnaire*)

.....
lors de la vente de bois du (*date*)

à (*lieu*)

a été utilisée à concurrence d'un montant de €
soit (*en toutes lettres*) euros
frais et TVA compris

n'a pas été utilisée

Fait à, le

Le Receveur

Le représentant du propriétaire

(signature)

(signature)

CAUTION BANCAIRE DEFINITIVE
selon l'article 16 du cahier général des charges

A Monsieur le Receveur des Recettes Domaniales et des Amendes Pénales
Ministère des Finances
Ou A Monsieur le Receveur régional / Directeur financier communal

Monsieur le Receveur,

Par la présente, l'organisme de cautionnement (<i>nom et adresse de l'organisme de cautionnement</i>)	
a l'honneur de vous informer qu'il se porte caution solidaire, d'ordre et pour compte de (<i>nom et prénom du soumissionnaire</i>) domicilié à (<i>adresse</i>)	
à concurrence d'un montant total et maximum de€ (1)	
soit (<i>en toutes lettres</i>)euros, laquelle somme garantit le paiement des coupes de bois sur le cantonnement de dont il a été déclaré adjudicataire pour le prix de €, frais et TVA compris, lors de la vente qui s'est tenue le (<i>date</i>) à (<i>lieu</i>)	
(1) : total des sommes dues par l'adjudicataire à un même propriétaire dans un même cantonnement, en ce compris les frais et la TVA	
Il est entendu que le paiement devra s'effectuer selon le calendrier établi comme suit :	
..... €	le au plus tard
..... €	le
..... €	le

Tout appel à la caution devra nous parvenir dans les 45 jours suivant chaque échéance, par lettre recommandée à la poste. Passé ce délai, la garantie sera automatiquement réduite à concurrence du montant échu, sauf pour la tranche portant sur la dernière échéance dont la totalité ou une partie sera maintenue conformément aux articles 16 et 45 du cahier des charges, jusqu'à la réception de la décharge d'exploitation telle qu'organisée à l'article 32.

L'article 45 du cahier des charges prévoit également qu'une somme de euros (2) sera maintenue, à titre de caution pour la réparation de dégâts éventuels survenus sur la (les) coupe(s), le paiement des indemnités de prorogation des délais d'exploitation et les frais pour non exploitation, jusqu'à réception de la décharge d'exploitation, prévue à l'article 32 du cahier des charges, de tous les lots dont question et nous notifiée par l'agent forestier du ressort et si nécessaire, jusqu'au paiement de l'indemnité pour prorogation de délai d'exploitation.

(2) 20 % de la somme mentionnée ci-dessus en (1), plafonné à 6.000,00 €

Le soussigné renonce à tout bénéfice de discussion et le cas échéant de division, de même qu'au gage que pourraient constituer les produits acquis.

Veuillez agréer, Monsieur le Receveur, nos salutations distinguées.

Fait à, le

L'organisme de cautionnement

(signature)

PROCES-VERBAL D'ETAT DES LIEUX AVANT EXPLOITATION
selon l'article 29 du cahier général des charges

Date	
Heure	
Je soussigné, responsable du triage :	
NOM	PRENOM :
GRADE	
(ACCOMPAGNE PAR))	
En présence de :	
NOM	PRENOM :
ADRESSE	
.....	
TEL.....	GSM.....
NE LE	A
En sa qualité de :	
<input type="checkbox"/> adjudicataire du lot décrit ci-dessous	
<input type="checkbox"/> représentant dûment mandaté de l'adjudicataire et porteur d'une procuration	
Nous avons procédé au constat de l'état des lieux dans les compartiments n°.....	
de la forêt de	
située dans le cantonnement de	
sur le triage de	
qui constituent le lot n° de la vente du	
adjudgé à	
Nous y avons fait ce jour, les constatations suivantes :	
1. Etat des chemins empierrés et annexes	
2. Etat des chemins de terre et coupe-feu	
3. Etat du sol dans de la coupe (détail par compartiment)	
4. Etat des arbres réservés et éventuellement des arbres de place, notamment blessures au tronc ou aux racines	
5. Etat des cours d'eau et des berges	
6. Remarques diverses	

En foi de quoi avons rédigé le présent constat, et avons remis le permis d'exploiter n°.....

Fait à, le, en double exemplaire.

L'adjudicataire ou son représentant

Le responsable du triage

(signature)

(signature)

REM : Le cas échéant, le formulaire de demande de dérogation pour le franchissement des cours d'eau, muni de son annexe préalablement complétée par les services compétents, est joint en annexe au présent procès-verbal.

PROCURATION POUR L'ETABLISSEMENT DE L'ETAT DES LIEUX
AVANT OU APRES EXPLOITATION
selon l'article 29 du cahier général des charges

Je soussigné, adjudicataire :

NOM PRENOM :

ADRESSE

TEL GSM

N° DE TVA

En ma qualité de :

administrateur-délégué de l'entreprise

gérant de l'entreprise

entrepreneur indépendant

Je déclare que :

NOM PRENOM :

ADRESSE

TEL GSM

me représente valablement pour l'établissement de l'état des lieux des coupes de bois :

avant exploitation

après exploitation

sur tout le territoire wallon, pendant la période du au

pour le lot de la vente du à

Fait à, le

L'adjudicataire,

(signature)

Cachet de l'entreprise :

DEMANDE DE PROROGATION DES DELAIS D'EXPLOITATION
selon l'article 31, §2 du cahier général des charges

Document à remettre à l'agent des forêts responsable du triage

Je soussigné, adjudicataire du lot identifié ci-après : NOM PRENOM : ADRESSE TEL GSM..... FAX (REPRESENTANT L'ENTREPRISE)
Je demande une prorogation relative aux compartiments n° de la forêt de située dans le cantonnement de sur le triage de qui constituent le lot n° de la vente du qui a été adjugé pour un prix total, hors frais, de : €
Nature de la coupe : Permis d'exploiter délivré le : Echéance du délai d'exploitation initial : Volume initial de la coupe :m ³ Volume restant sur pied :m ³ Le cas échéant, surface non vidangée à la fin du délai initial: ha
Je sollicite : <input type="checkbox"/> une première prorogation <input type="checkbox"/> du délai d'abattage <input type="checkbox"/> une seconde prorogation <input type="checkbox"/> du délai de vidange Pour une durée de : <input type="checkbox"/> 1 trimestre <input type="checkbox"/> 2 trimestres <input type="checkbox"/> 3 trimestres <input type="checkbox"/> 4 trimestres

Pour rappel, le calcul de l'indemnité d'abattage débute à l'expiration du délai d'abattage précisé au cahier des charges. L'indemnité est proportionnelle à la valeur des bois non coupés à l'expiration de ce délai, sur base du prix moyen du lot (à savoir le prix atteint lors de la vente, frais non compris, divisé par le volume du lot). Le taux est fixé à 1 % par trimestre de prorogation commencé, avec un minimum de 12,50 €. Le paiement de l'indemnité doit être effectué anticipativement au début de la prorogation. La prorogation ne sera effective que lorsque la preuve de paiement des indemnités sera fournie au Chef de Cantonnement, par l'adjudicataire ou par le Receveur. Entre-temps, le permis d'exploiter est suspendu, sans report possible au delà du délai légal. Chaque prorogation peut être sollicitée pour des périodes de 1, 2, 3 ou 4 trimestres consécutifs, mais la prorogation ne pourra être renouvelée qu'une seule fois. Pour la 2^e année de prorogation, le taux est fixé à 2 % par trimestre. Pour les bois abattus mais non vidangés, une indemnité de vidange de 370,00 € par hectare et par année de retard s'ajoute à l'indemnité d'abattage.

Fait à, le

L'adjudicataire,

La présente demande de prorogation est confirmée au (date)
 refusée

Motivation :

Fait à, le

Le Directeur,

CALCUL DES INDEMNITES	
Abattage	Rappel du prix total de la vente, hors frais (*) : €
	Date de fin d'abattage :
	= Nombre de trimestres : <input type="checkbox"/> <input type="checkbox"/> <input type="checkbox"/> <input type="checkbox"/> x (*) x 1% = €
	+ <input type="checkbox"/> <input type="checkbox"/> <input type="checkbox"/> <input type="checkbox"/> x (*) x 2%
Vidange	Rappel surface non vidangée (**): ha
	Date de fin de vidange : = €
	= Nombre d'années : <input type="checkbox"/> <input type="checkbox"/> x (**) x 370,00 €
Total	= €

o **Transmis au Chef de cantonnement**

Avis favorable / défavorable

Motivation :

Date L'Agent des Forêts

o **Transmis au Directeur**

Pour information : l'exploitation du lot est terminée.

Date Le Chef de
Cantonement



o **Transmis au Directeur**

Avis favorable / défavorable pour la prorogation du délai d'abattage
Avis favorable / défavorable pour la prorogation du délai de vidange

Motivation :

Date Le Chef de
Cantonement

o **Transmis au Chef de cantonnement**

L'abattage / la vidange / l'exploitation du lot est terminée.
L'état des lieux après exploitation a été / n'a pas été réalisé
(si réalisé, le joindre en annexe).

Date L'Agent des Forêts



o **Transmis au responsable du triage**

Pour information et demande de suivi de la prorogation

Date Le Chef de
Cantonement



o **Décision du Directeur**

La demande de prorogation est confirmée au
..... refusée

Motivation :

Date Le Directeur

o **Notification par le Chef de cantonnement**

Décision envoyée à l'adjudicataire et au Receveur

Date Le Chef de
Cantonement



o **Transmis au Chef de cantonnement**

Pour information et notification de la décision à
l'adjudicataire et au Receveur, par copie de l'original

Date Le Directeur



PROCES-VERBAL D'ETAT DES LIEUX APRES EXPLOITATION
selon l'article 32 du cahier général des charges

Date	
Heure	
Je soussigné, responsable du triage :	
NOM	PRENOM :
GRADE	
(ACCOMPAGNE PAR))	
En présence de :	
NOM	PRENOM :
ADRESSE	
.....	
TEL.....	GSM.....
NE LE	A
En sa qualité de :	
<input type="checkbox"/> adjudicataire du lot décrit ci-dessous	
<input type="checkbox"/> représentant dûment mandaté de l'adjudicataire et porteur d'une procuration	
Nous avons procédé au constat de l'état des lieux dans les compartiments n°.....	
de la forêt de	
située dans le cantonnement de	
sur le triage de	
qui constitue le lot n° de la vente du	
adjudgé à	
Nous y avons fait ce jour, les constatations suivantes :	
1. <i>Etat des chemins empierrés et annexes</i>	
2. <i>Etat des chemins de terre et coupe-feu</i>	
3. <i>Etat du sol dans de la coupe (détail par compartiment)</i>	
4. <i>Etat des arbres réservés et éventuellement des arbres de place, notamment blessures au tronc ou aux racines</i>	
5. <i>Etat des cours d'eau et des berges</i>	
6. <i>Remarques diverses</i>	
Les travaux d'exploitation et de vidange et de remise en état éventuelle du parterre de la coupe ont été réalisés conformément au cahier des charges :	
<input type="checkbox"/> OUI → La présente vaut dès lors comme décharge d'exploitation.	
<input type="checkbox"/> NON	

En foi de quoi avons rédigé le présent constat.

Fait à, le, en double exemplaire.

L'adjudicataire ou son représentant

Le responsable du triage, pour le Chef de cantonnement

(signature)

(signature)

DECHARGE D'EXPLOITATION D'OFFICE
selon l'article 32 du cahier général des charges

Date	
Heure	
Je soussigné, chef de cantonnement à NOM PRENOM : GRADE accorde la décharge d'exploitation sans visite des lieux à : NOM PRENOM : ADRESSE TEL..... GSM..... NE LE A en sa qualité d'adjudicataire du lot décrit ci-dessous.	
La présente décharge d'exploitation concerne les compartiments n° de la forêt de située dans le cantonnement de sur le triage de qui constituait le lot n° de la vente du adjudgé à	

Fait à, le, en double exemplaire.

Le chef de cantonnement

(signature)

REPertoire D'ADRESSES

S.P.W. - Département de la Nature et des Forêts - Direction de Marche

rue du Carmel, 1
6900 Marloie
☎ 084/220.351
e-mail : nature.forets.marche@spw.wallonie.be

S.P.W. – Recettes ventes de bois

Nathalie Doneux et Sophie Himpens
Avenue Prince de Liège, 7
5100 Jambes
☎ 081/33.58.31 – 081/33.58.35
N° compte IBAN : BE41 0912 1502 7710 BIC : GKCCBEBB
e-mail : ventedebois@spw.wallonie.be

S.P.F. Finances – Bureau des Services Patrimoniaux

FINSHOP GEMBLOUX
Chaussée de Wavre, 46
5030 Gembloux
☎ 02/576.44.72
N° compte IBAN : BE23 6792 0036 2691 BIC : PCHQBEBB
e-mail : finshop.gembloux@minfin.fed.be

Cantonnements des eaux et forêts

La Roche: Val du Bronze, 9
6980 La Roche
☎ 084/24.50.80
Fax.: 084/41.13.65
e-mail : cantonnement.nature.forets.laroche@spw.wallonie.be

Marche: rue du Carmel, 1
6900 Marloie
☎ 084/220.352
Fax.: 084/220.348
e-mail : cantonnement.nature.forets.marche@spw.wallonie.be

Nassogne: place des Martyrs, 13
6953 Forrières
☎ 084/37.43.10
Fax.: 084/37.43.11
e-mail : cantonnement.nature.forets.nassogne@spw.wallonie.be

Vielsalm: Place de la Salm, 2 Bte 0A
6690 Vielsalm
☎ 080/28.22.80
Fax.: 080/28.22.92
e-mail : cantonnement.nature.forets.vielsalm@spw.wallonie.be

Agents techniques:

Voir renseignements au dessus de chaque lot.

