

PROVINCE DE LUXEMBOURG

VENTE PUBLIQUE PAR SOUMISSIONS
DES
COUPES COMMUNALES
GROUPEES
DU
CANTONNEMENT FORESTIER
DE VIRTON

LE LUNDI 12 OCTOBRE 2026 À 09:30

(dépôt des promesses de caution bancaire à partir de 09:00)

AU HALL DES SPORTS DE VIRTON

VENTE PUBLIQUE PAR SOUMISSIONS
DES COUPES DE BOIS SUR PIED
DE L'EXERCICE 2027



Les forêts des propriétaires vendeurs sont toutes certifiées PEFC. Un extrait des standards de gestion forestière durable PEFC figure en page 3 de ce catalogue. Les exploitants sont priés de prendre connaissance des points qui les concernent.

Sont d'application pour la présente vente, conformément à l'article 78 du décret du 15 juillet 2008 relatif au Code forestier, les clauses du cahier général des charges en vigueur arrêté par le Gouvernement, ainsi que les clauses particulières arrêtées par les propriétaires et figurant ci-dessous.

CLAUSES PARTICULIERES

Article 1 : Mode de vente

La vente sera faite par soumissions.

La vente se déroulera lot par lot, dans l'ordre présenté en **pages 5 et 7** du présent catalogue. Avant la mise en vente de chaque lot, les amateurs auront la faculté de déposer de nouvelles soumissions auprès du bureau de vente. Après lecture des soumissions, les représentants des propriétaires délibéreront brièvement avant d'adjuger les lots, sous réserve d'approbation définitive par leurs collègues.

Les lots retirés ou invendus seront, sans publicité nouvelle et aux mêmes clauses et conditions, remis en adjudication par soumissions cachetées en une séance publique qui aura lieu au bureau du cantonnement le lundi 26 octobre 2026 à 10:00.

Article 2 : Dépôt des soumissions

Les soumissions dont question à l'article 1^{er} des présentes clauses particulières sont à adresser, sous pli recommandé, à Mesdames/Messieurs les Bourgmestre / Président du CPAS / Président de la Fabrique d'Eglise auxquels elles devront parvenir au plus tard le vendredi 9 octobre 2026 ou être remises en mains propres au président de la vente, avant la mise en vente de chaque lot.

Les soumissions seront rédigées selon le modèle annexé en fin de catalogue.

Les soumissions transmises par voie postale seront placées sous double enveloppe, l'enveloppe intérieure portant la mention "vente du 12 octobre 2026 - soumissions".

Toute soumission incomplète, non signée en original ou comportant une ou des restrictions quelconques sera écartée d'office.

La promesse d'engagement à émettre une caution bancaire doit couvrir un montant égal au total des soumissions remises, frais et taxes compris.

Article 3 : Délais d'exploitation

Complémentairement à l'article 31 §1 du cahier général des charges, dans tous les lots feuillus gérés en futaie irrégulière où un dommage important pourrait être causé à la végétation forestière, l'abattage des bois de plus de 100 cm de circonférence à 1,5 m du sol est suspendu du 1^{er} avril au 15 août.

Article 4 : Précautions d'exploitation

Complémentairement à l'article 38 §1 du cahier général des charges, le bûcheron sera tenu de respecter la direction d'abattage indiquée par une flèche tracée à la griffe sur certains arbres ; il pourra y déroger moyennant l'accord préalable de l'Agent des Forêts du triage.

Article 5 : Rappel de diverses législations

- Arrêté royal du 21 septembre 1988 : des restrictions sévères sont imposées pour tous les travaux (dont l'exploitation et le débardage) dans une zone de 15 mètres de part et d'autre des conduites de gaz.
- DM du 11 juin 1993 : dans les zones inondables, près des rivières, les branchages doivent être évacués au fur et à mesure de l'exploitation.
- Circulaire du 4 mars 1998 relative aux dépôts de bois sur les dépendances des routes de la Région : tout dépôt nécessite une autorisation préalable de la Direction territoriale concernée ainsi que le dépôt d'un cautionnement destiné à garantir la remise en état des lieux, et fixé sur base du nombre de m² occupés.

Article 6 : Conditions particulières d'exploitation.

Sans préjudice d'autres dispositions mentionnées au cahier des charges général, toutes les conditions particulières d'exploitation reprises au catalogue au-dessous de chaque lot sont de stricte application.

Article 7 : TVA

Le taux de TVA applicable est de **6%** pour tous les propriétaires vendeurs.

Standards de gestion forestière durable PEFC pour la Région wallonne

Extraits relatifs aux obligations du propriétaire et des intervenants en forêt – texte complet disponible sur www.pefc.be

Le propriétaire forestier doit :

· S'assurer de la formation et/ou de l'information des gestionnaires et autres intervenants en forêt à la gestion forestière durable.

· Lorsqu'il fait réaliser des travaux dans sa forêt :

Utiliser un document mis à sa disposition par l'organisation ou un document équivalent permettant de s'assurer, en fonction des risques liés au type et au lieu de l'intervention, d'éviter les dégâts (1) aux voiries, (2) aux arbres et peuplements restants, (3) aux sols et (4) aux ressources hydriques. Le document stipulera l'interdiction d'abandon de déchets exogènes et l'obligation d'informer les intervenants sur les consignes de sécurité en forêt.

Faire appel :

À un entrepreneur forestier agréé sur base d'un référentiel reconnu par PEFC Belgium comme étant équivalent à ces standards sur base de la procédure PEFC B 4005.

À un entrepreneur forestier certifié par rapport aux standards de gestion forestière qui lui sont applicables.

À défaut, prendre la responsabilité de la gestion des dégâts apportés (1) aux voiries, (2) aux arbres et peuplements restants, (3) aux sols et (4) aux ressources hydriques.

· Informer l'ensemble des personnes impliquées dans la gestion de sa propriété au sujet des exigences du PEFC (en ce compris exploitants, entrepreneurs de travaux forestiers, chasseurs).

· Limiter aux périodes de gel ou de sol «sec» (suffisamment ressuyé), le passage à forte pression au sol sauf cloisonnement d'exploitation.

· Surveiller que les interventions en forêt se font dans le respect de ses exigences et réagir en cas d'identification de dégâts (1) aux voiries, (2) aux arbres et peuplements restants, (3) aux sols et (4) aux ressources hydriques, d'abandon de déchets exogènes ou de non-respect des conditions de sécurité.

· Éviter de décaper les horizons organiques et raisonner la récolte des souches, rémanents ou fractions fines de manière à ne pas dégrader l'équilibre des sols.

· Réagir en cas de dégâts causés pendant les opérations et traiter la situation dans le respect de la procédure de gestion des plaintes et non-conformités telle que définie par l'organisation.

· Ne pas entraver, ni dissuader l'accès aux voiries forestières légalement ouvertes à la circulation du public traversant ou longeant sa propriété sauf interdiction temporaire pour motif de sécurité.

L'intervenant en forêt doit :

· Respecter les exigences du propriétaire forestier telles que reprises dans un cahier des charges ou équivalent permettant de s'assurer, en fonction des risques liés au type et au lieu de l'intervention, d'éviter les dégâts (1) aux voiries, (2) aux arbres et peuplements restants, (3) aux sols et (4) aux ressources hydriques.

· Reprendre les déchets générés lors de son intervention.

· Informer et former les intervenants sur les consignes de sécurité en forêt.

· Établir et mettre en œuvre les procédures d'urgence nécessaires à la minimisation des risques de pollution liés aux fuites accidentelles d'hydrocarbures.

**Vente publique par soumissions des coupes communales groupées
du cantonnement forestier de Virton, le lundi 12 octobre 2026.**

Récapitulatif des lots (1/2)

Propriété	N° Lot	Coupe	Compartiment(s)	Lieu(x)-dit(s)	Triage - ADF	F/R	Vol. grumes	Essence(s) princ.	Circ. moy.	Vol. moy.
SAINT-MARD F.E.	110	I	1	Bois Cromeau	10. FRASELLE S.	F	609 m ³	FR, HE	170 cm	2,326 m ³
	111	I	3	Moskou	11. FRASELLE C.	F	103 m ³	FR (san.)	157 cm	1,843 m ³
CHINY	210	IV	940	Les Termes	01. MEYER S.	F	679 m ³	HE	180 cm	2,523 m ³
	211	IV	941	Bois Brûlé	01. MEYER S.	F	353 m ³	HE	143 cm	1,424 m ³
	212	I	911, 912	Maîtregibois	01. MEYER S.	R	339 m ³	EP	65 cm	0,327 m ³
	213	I	911	Maîtregibois Ouest	01. MEYER S.	R	203 m ³	DO	61 cm	0,280 m ³
	214	IV	940	Les Termes	01. MEYER S.	R	151 m ³	MZ	54 cm	0,203 m ³
	215	IV	942	Grand Het	01. MEYER S.	R	123 m ³	PS, MZ	105 cm	0,949 m ³
ROUVROY	310	II	21	Le Hornul	10. FRASELLE S.	F	1295 m ³	FR, HE	146 cm	1,505 m ³
	311	VI	61, 62	Devant Guéville	10. FRASELLE S.	F	466 m ³	FR (san.)	147 cm	1,608 m ³
	312	VII	71, 72	Harbansart	10. FRASELLE S.	F	82 m ³	FR (san.)	183 cm	2,268 m ³
	313	IX	97	Aux Aisances du Bochet	10. FRASELLE S.	F	196 m ³	FR (san.)	119 cm	0,879 m ³
	314	V	51	Bois de Dampicourt (Bochet)	06. CREPIN A.	F	462 m ³	FR (san.)	173 cm	2,019 m ³
	315	V	52	Bois de Dampicourt (Mont de Châtillon)	06. CREPIN A.	F	307 m ³	FR (san.)	159 cm	1,696 m ³
MUSSON	410	VIII	81, 82	Arrentement, Deuxième Vallon	12. FERON J. (a.i.)	F	1280 m ³	HE, FR	161 cm	1,939 m ³
	411	II, XI	21, 22, 111, 112	Bois de la Dame, Rau de Bronsvau, 1er Vallon,	12. FERON J. (a.i.)	F	538 m ³	FR (san.)	127 cm	1,277 m ³
	412	III	31, 32	Croix de l'Homme, Au-dessus de Connevaux	12. FERON J. (a.i.)	F	612 m ³	FR (san.)	132 cm	1,262 m ³
	413	IX	92	À la Fête au Bois	12. FERON J. (a.i.)	F	337 m ³	FR (san.)	144 cm	1,418 m ³
TINTIGNY	510	I	210	Grand Bois	01. MEYER S.	F	1268 m ³	HE	126 cm	1,255 m ³
	511	I	211	Blanche Fontaine	01. MEYER S.	F	1353 m ³	HE	131 cm	1,346 m ³
	512	I	211	Blanche Fontaine	01. MEYER S.	F	382 m ³	HE, ER	95 cm	0,628 m ³
	513	X	303	Bois Chevalier	02. BOULET V. (a.i.)	R	117 m ³	DO	188 cm	4,179 m ³
	514	I	10, 11	La Prise (Nord, Sud)	03. BOULET V.	F	712 m ³	CA, CH, FR	95 cm	0,637 m ³
	515	I	12	Aux Eulines Est	03. BOULET V.	F	1493 m ³	CH, EP	92 cm	0,585 m ³
	516	IV	40	Hayes aux Loges	03. BOULET V.	R	139 m ³	MZ, DO, EP	120 cm	1,257 m ³
	517	IV	41	Vivier aux Joyaux	03. BOULET V.	R	432 m ³	EP	71 cm	0,453 m ³
	518	VII	70	Culée de Rosoie Ouest	03. BOULET V.	R	242 m ³	PS, EP	67 cm	0,459 m ³

Pour la visite des lots, prendre rendez-vous en semaine avec chaque Agent des Forêts concerné.

**Vente publique par soumissions des coupes communales groupées
du cantonnement forestier de Virton, le lundi 12 octobre 2026.**

Récapitulatif des lots (2/2)

Propriété	N° Lot	Coupe	Compartiment(s)	Lieu(x)-dit(s)	Triage - ADF	F/R	Vol. grumes	Essence(s) princ.	Circ. moy.	Vol. moy.
MEIX-DEVANT-VIRTON	610	VII	70	Les Volettes	04. NOEL D.	F	768 m ³	HE, CH	151 cm	1,655 m ³
	611	VII	71	Le Tremblois	04. NOEL D.	F	426 m ³	HE, CH	143 cm	1,392 m ³
	612	VII	72	La Perrière	04. NOEL D.	F	373 m ³	HE, CH	127 cm	1,065 m ³
	613	I	10, 12, 13	Le Crochet, Le Quart Nord, Grand Bochet N.	04. NOEL D.	F	116 m ³	CH (san.)	186 cm	2,032 m ³
	614	I	13, 14	Grand Bochet	04. NOEL D.	F	305 m ³	CH	63 cm	0,271 m ³
	615	IV	40, 41	Merlanvaux	04. NOEL D.	R	270 m ³	EP	64 cm	0,307 m ³
	616	VII, X	70, 100, 101	Les Volettes, Au Perin, Le Patureau	04. NOEL D.	R	303 m ³	EP	67 cm	0,371 m ³
	617	I	10	Le Crochet	04. NOEL D.	R	306 m ³	EP	69 cm	0,389 m ³
	618	VII	76	Bois Lavau Ouest	06. CREPIN A.	F	630 m ³	HE, CA, CH, FR	126 cm	1,244 m ³
	619	VII	77	Bois Lavau Est	06. CREPIN A.	F	654 m ³	HE, FR	131 cm	1,280 m ³
	620	VII	75	Grande Vau	06. CREPIN A.	F	69 m ³	HE, CH, PS	94 cm	0,622 m ³
	621	I	15, 16	Les Naux	06. CREPIN A.	F	651 m ³	HE, ER	85 cm	0,504 m ³
	622	IV	42	Le Frechi Ouest	06. CREPIN A.	R	408 m ³	EP	130 cm	1,761 m ³
	623	X	103	La Longue Roye	06. CREPIN A.	R	186 m ³	EP	70 cm	0,408 m ³
VIRTON	710	XI	711, 712	La Cave, Le Posson	06. CREPIN A.	R	1074 m ³	EP	93 cm	0,924 m ³
	711	V	651, 652	Harpigny, Les Naux	06. CREPIN A.	F	310 m ³	FR (san.)	157 cm	1,742 m ³
	712	II	620, 621	Bois d'Ardenne (La Foire, Château Renaud)	07. FERON J.	F	559 m ³	CH, HE, EP	109 cm	0,878 m ³
	713	I	10	Bois de Bampton	08. VAN DER OUDERAA F.	F	509 m ³	FR, HE	125 cm	1,175 m ³
	714	II	20	Le Terme	08. VAN DER OUDERAA F.	F	991 m ³	FR, HE, ER	152 cm	1,665 m ³
	715	II	21	Le Chou	08. VAN DER OUDERAA F.	F	706 m ³	HE, CH	124 cm	1,193 m ³
	716	II	22	Le Chenoi	08. VAN DER OUDERAA F.	F	520 m ³	HE, CH	131 cm	1,239 m ³
	717	IV	41, 42	Radebois, Bicaumont	08. VAN DER OUDERAA F.	F	463 m ³	FR (san.)	143 cm	1,539 m ³
	718	VII	70, 71	Moulin Bakèse, Tassenière	09. PIERLOT C.	F	109 m ³	FR (san.)	153 cm	1,627 m ³
	719	II	220	Bois de la Côte	11. FRASELLE C.	F	1310 m ³	FR, HE	139 cm	1,474 m ³
	720	II	421	Laid Bois Ouest	11. FRASELLE C.	F	1529 m ³	FR, HE	138 cm	1,477 m ³
	721	II	422	Lais Bois Est	11. FRASELLE C.	F	1836 m ³	FR, HE, ER	136 cm	1,442 m ³
	722	V	451	Laid Bois	11. FRASELLE C.	F	284 m ³	FR (san.)	150 cm	1,669 m ³
	723	V	452	Stockfontaine	11. FRASELLE C.	F	112 m ³	FR (san.), EP, FD	92 cm	0,645 m ³
	724	VIII	280	Voie Sainte-Hélène	11. FRASELLE C.	F	732 m ³	FR (san.)	136 cm	1,359 m ³
	725	VIII	481, 482	Bois Là-Haut	11. FRASELLE C.	F	905 m ³	FR (san.)	129 cm	1,319 m ³
	726	XI	512	Le Bouvret	11. FRASELLE C.	F	305 m ³	FR (san.)	123 cm	1,163 m ³
	727	VI	461, 462, 463	La Tchuve, Les Eclabans, Bois de la Côte S.	11. FRASELLE C.	F	493 m ³	FR (san.)	145 cm	1,616 m ³
	728	IX	491, 492, 493	Les Corvées	11. FRASELLE C.	F	507 m ³	FR (san.)	147 cm	1,624 m ³
	729	IX	494, 495	Les Aisances, Le Long Cerisier	11. FRASELLE C.	F	297 m ³	FR (san.)	164 cm	2,017 m ³

Pour la visite des lots, prendre rendez-vous en semaine avec chaque Agent des Forêts concerné.

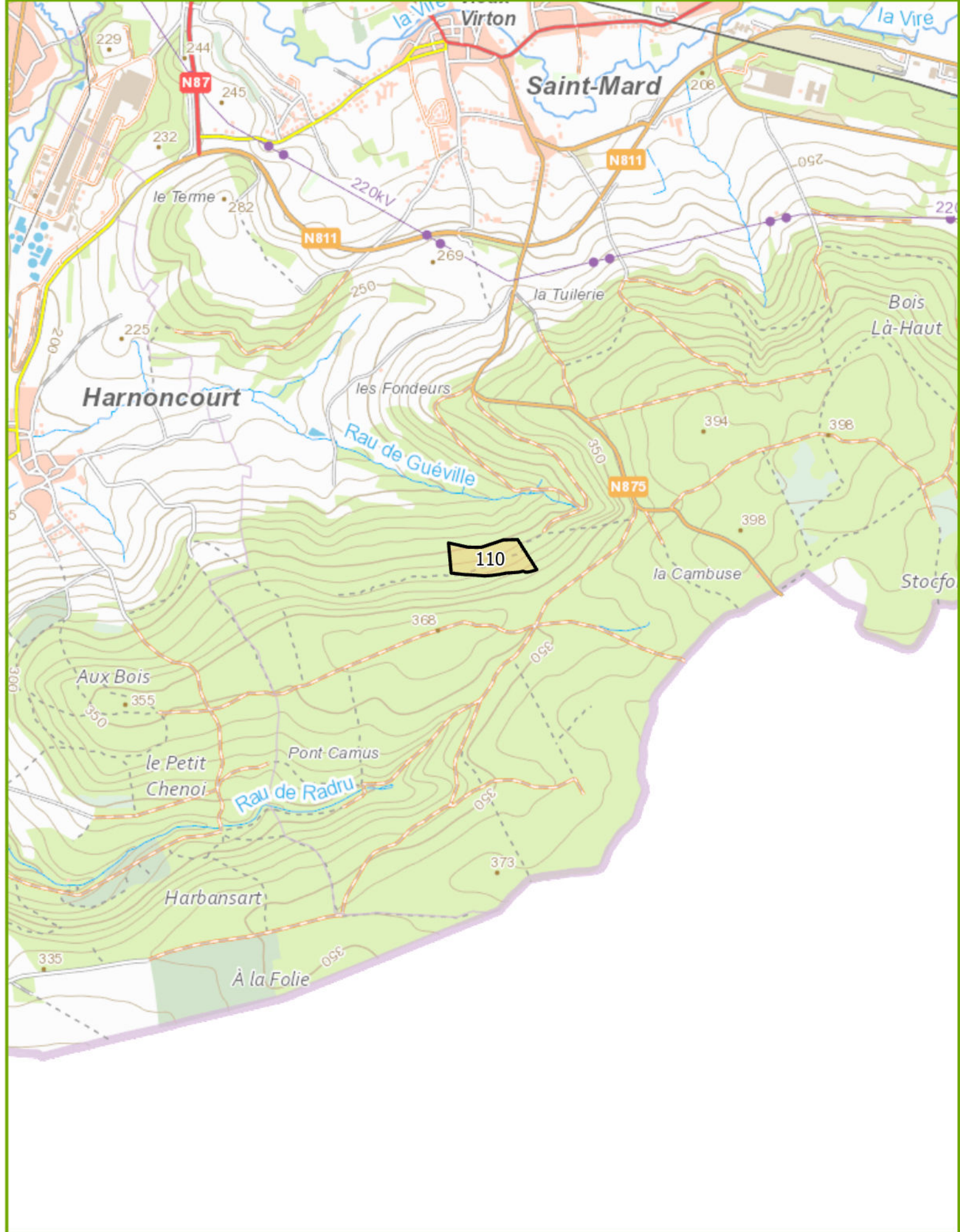

Agriculture, Ressources naturelles, Environnement
 Département de la Nature et des Forêts
CANTONNEMENT DE VIRTON Vente groupée du 12 octobre 2026
 Triage : 10 FRASELLE Sylvain
 Fabrique d'Eglise de Saint-Mard 0475/63.18.30

Echelle : 1:25 000 N
 Projection Lambert belge 2008

IMPRIME le: 21/05/2026
 0 82,5 250 375 500
 Mètres

Cartographie de base - (c) Institut Géographique National - Bruxelles (www.ngi.be)

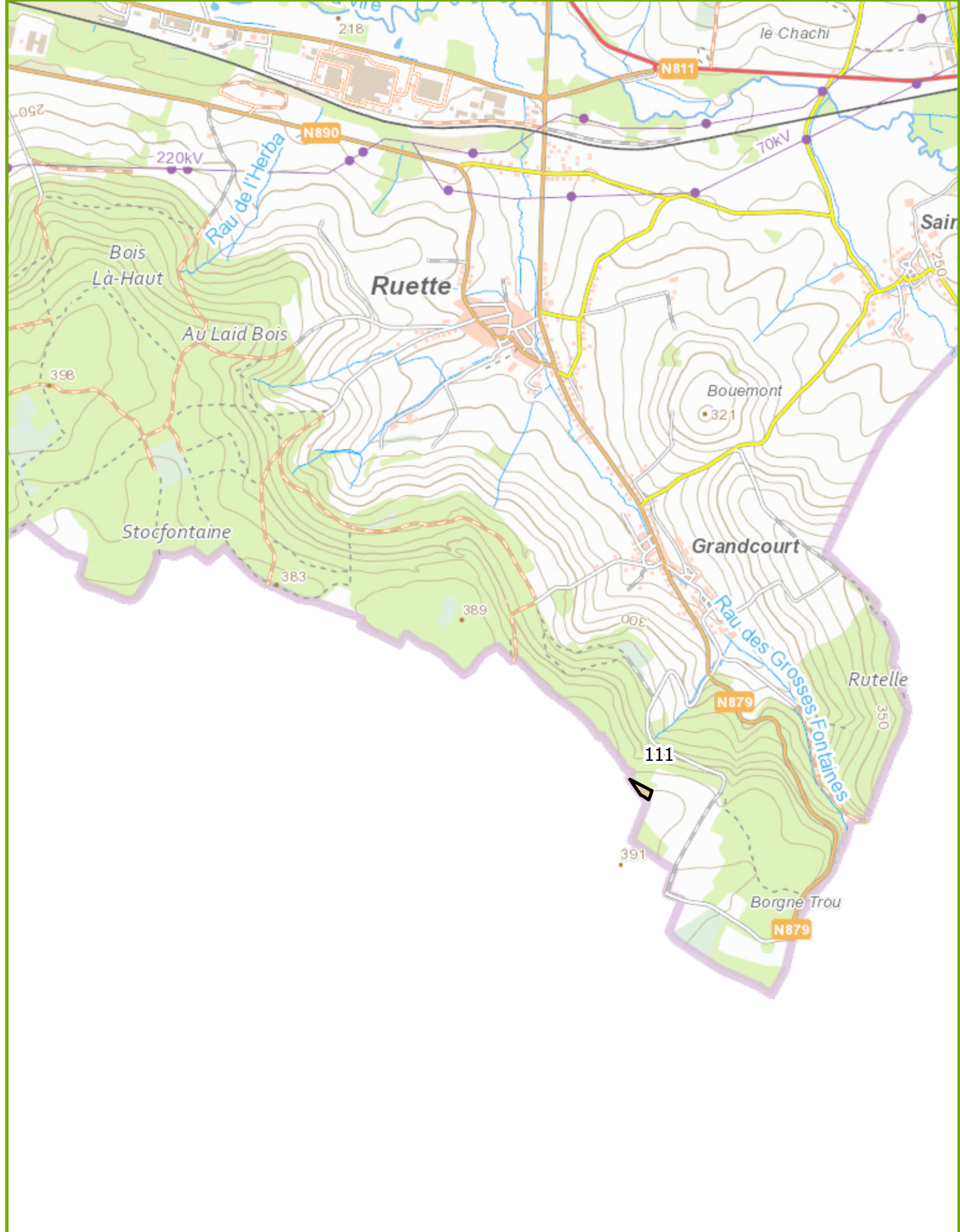

Agriculture, Ressources naturelles, Environnement
 Département de la Nature et des Forêts
CANTONNEMENT DE VIRTON Vente groupée du 12 octobre 2026
 Triage : 11 FRASELLE Claude
 Fabrique d'Eglise de Saint-Mard 0477/78.11.89

Projection Lambert belge 2008

Echelle : 1:25 000 N



IMPRIME le: 01/06/2026

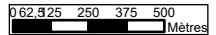

Cartographie de base - (c) Institut Géographique National - Bruxelles (www.ngi.be)

INFORMATIONS : FRASELLE Sylvain, , 0475.63.18.30

6,8227 Ha; 262 bois; cube moyen : 2326 dm³; circ moyenne : 170 cm; 609 m³ grumes; 324 m³ houpiers

Comp/Pa : 1/1

Lieu(x) - dit(s)

Bois Cromeau - cpe 1

Estimation : _____ Mise à prix : _____ Adjudicataire : _____
 Offre : _____ Approbation : _____ Permis d'exploiter : _____

LOT 110		2026/93 - 1/1 T10		2026/94 - 1/1 T10		2026/92 - 1/1 T10		2026/95 - 1/1 T10	
Fiches		FRENE		FRENE		HETRE		ERABLE	
Espèce		AMELIORATION		AMELIORATION		AMELIORATION		AMELIORATION	
Coupe		NORMAL		SEC		NORMAL		NORMAL	
Qualité		NORMAL		NORMAL		NORMAL		NORMAL	
Type		NORMAL		NORMAL		NORMAL		NORMAL	
Circ.	Diam.	Nombre	Volume	Nombre	Volume	Nombre	Volume	Nombre	Volume
45	14,5	1		-		-		16	
55	17,5	-	0,084 m ³	-	-	1	0,156 m ³	8	2,560 m ³
65	20,5	-	-	-	-	-	-	-	-
75	24,0	-		-		-		-	
85	27,0	3		-		-		-	
95	30,0	-	1,746 m ³	-	-	-	-	1	0,709 m ³
105	33,5	5		-		1		-	
115	36,5	5	9,760 m ³	4	3,336 m ³	-	0,446 m ³	-	-
125	40,0	10		3		-		-	
135	43,0	13		1		-		-	
145	46,0	9	44 m ³	1	6,091 m ³	-	-	-	-
155	49,5	18		-		-		-	
165	52,5	13		1		-		-	
175	55,5	9	80 m ³	-	1,716 m ³	-	-	-	-
185	59,0	15		2		-		-	
195	62,0	9	58 m ³	2	11 m ³	-	-	-	-
205	65,0	14		-		-		-	
215	68,5	13		1		-		-	
225	71,5	6		-		-		-	
235	75,0	8		-		-		-	
245	78,0	4	148 m ³	-	3,341 m ³	4	16 m ³	-	-
255	81,0	8		-		5		-	
265	84,5	1		-		7		-	
275	87,5	2		-		8		1	
285	90,5	1		-		5		1	
295	94,0	1		-		2		-	
305	97,0	1	66 m ³	-	-	1	142 m ³	-	8,493 m ³
Totaux Gr.		169	408 m ³	15	25 m ³	34	159 m ³	27	12 m ³
Houp./tail.			184 m ³		11 m ³		123 m ³		5 m ³

913/2026/5357/1/110 Tri 010

LOT 110		2026/96 - 1/1 T10		2026/97 - 1/1 T10					
Fiches		CHARME		FEUILLUS DIVERS					
Espèce		AMELIORATION		AMELIORATION					
Coupe		NORMAL		NORMAL					
Qualité		NORMAL		NORMAL					
Type		NORMAL		NORMAL					
Circ.	Diam.	Nombre	Volume	Nombre	Volume	Nombre	Volume	Nombre	Volume
45	14,5	1		-		-		-	
55	17,5	1	0,238 m ³	3	0,468 m ³	-	-	-	-
65	20,5	4	1,040 m ³	-	-	-	-	-	-
75	24,0	-		2		-		-	
85	27,0	-		-		-		-	
95	30,0	1	0,709 m ³	-	0,794 m ³	-	-	-	-
105	33,5	3		1		-		-	
115	36,5	-	1,338 m ³	-	0,446 m ³	-	-	-	-
125	40,0	-		-		-		-	
135	43,0	-		-		-		-	
145	46,0	1	0,850 m ³	-	-	-	-	-	-
Totaux Gr.		11	4,175 m ³	6	1,708 m ³	-	-	-	-
Houp./tail.			1 m ³		-		-		-

913/2026/5357/1/110 Tri 010

Remarques éventuelles pour le lot 110

Suspension d'abattage des bois de circ. > 100 cm du 1er avril au 15 août (futaie irrégulière).
3 FR secs sont déracinés (115, 125 et 185cm).

INFORMATIONS : FRASELLE Claude, , 0477.78.11.89

0,5572 Ha; 56 bois; cube moyen : 1843 dm³; circ moyenne : 157 cm; 103 m³ grumes; 47 m³ houppiers

Comp/Pa : 3/1

Lieu(x) - dit(s)

Moskou - cpe 1

Estimation : _____ Mise à prix : _____ Adjudicataire : _____
 Offre : _____ Approbation : _____ Permis d'exploiter : _____

LOT 111		2026/770 - 3/1 T11		2026/772 - 3/1 T11		2026/771 - 3/1 T11		2026/773 - 3/1 T11	
Fiches		FRENE		FRENE		FRENE		ERABLE	
Espèce		SANITAIRE		SANITAIRE		SANITAIRE		AMELIORATION	
Coupe		NORMAL		DERACINE		SEC		NORMAL	
Qualité		NORMAL		NORMAL		NORMAL		NORMAL	
Type		NORMAL		NORMAL		NORMAL		NORMAL	
Circ.	Diam.	Nombre	Volume	Nombre	Volume	Nombre	Volume	Nombre	Volume
85	27,0	-		-		1		-	
95	30,0	-	-	-	-	1	1,374 m ³	-	-
105	33,5	1		-		-		-	
115	36,5	3	2,754 m ³	-	-	-	-	-	-
125	40,0	2		1		-		-	
135	43,0	4		-		1		-	
145	46,0	7	18 m ³	-	1,059 m ³	1	2,669 m ³	1	1,296 m ³
155	49,5	7		2		-		-	
165	52,5	6		1		1		-	
175	55,5	6	40 m ³	-	5,188 m ³	-	1,435 m ³	-	-
185	59,0	2		-		1		1	
195	62,0	1	8,299 m ³	1	2,397 m ³	-	2,157 m ³	-	1,942 m ³
205	65,0	1		-		-		-	
215	68,5	1		-		-		-	
225	71,5	-		-		-		-	
235	75,0	1		-		-		-	
245	78,0	-	10 m ³	-	-	-	-	-	-
255	81,0	1	4,700 m ³	-	-	-	-	-	-
Totaux Gr.		43	84 m ³	5	8,644 m ³	6	7,635 m ³	2	3,238 m ³
Houp./tail.			41 m ³		3 m ³		2 m ³		1 m ³

913/2026/5357/1/111 Tri 011

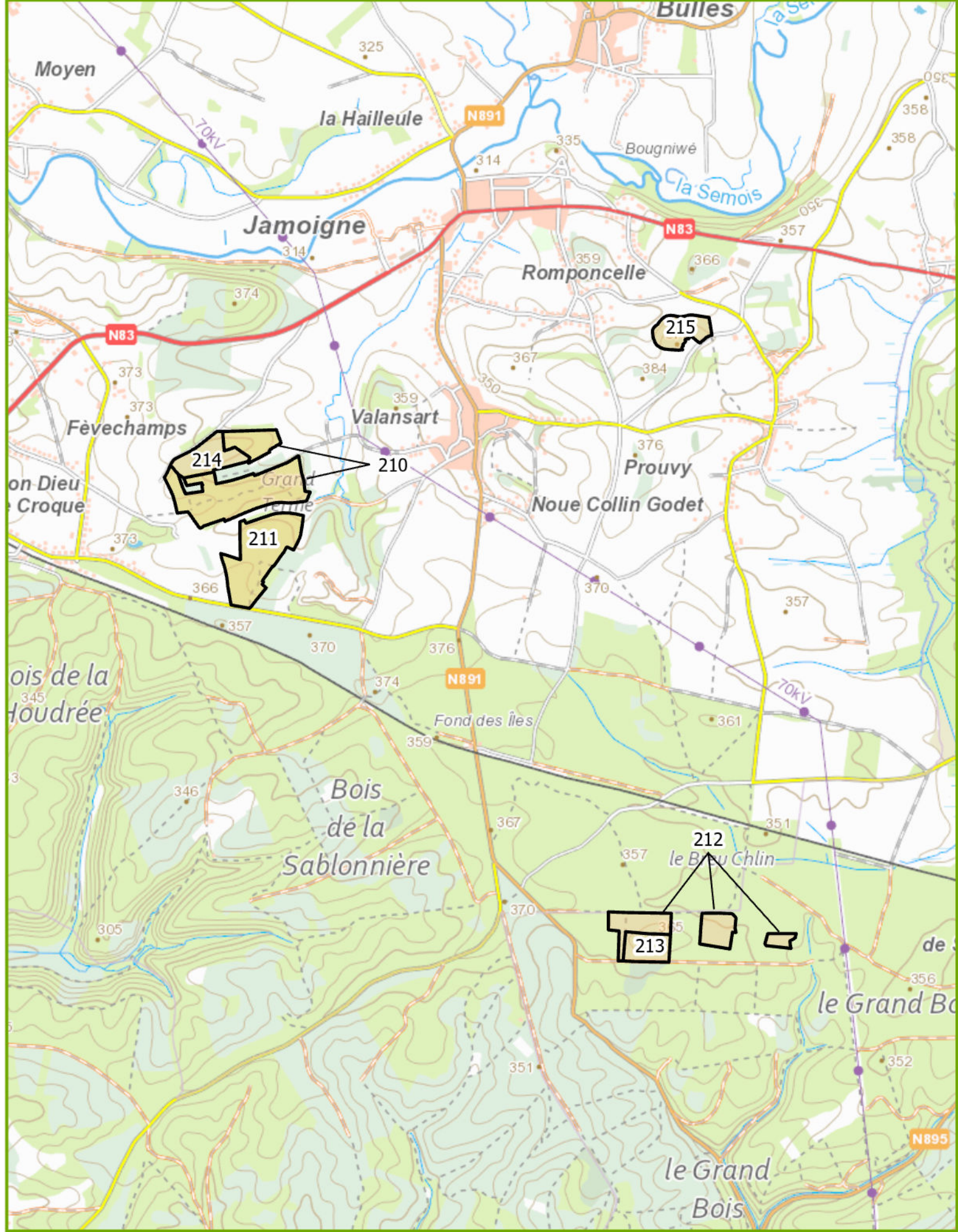

Agriculture, Ressources naturelles, Environnement
 Département de la Nature et des Forêts
CANTONNEMENT DE VIRTON Vente groupée du 12 octobre 2026
 Triage : 1 MEYER Sybil
 Commune de Chinoy 0470/56.20.05

Projection Lambert belge 2008

Echelle : 1:25 000 N

IMPRIME le: 21/05/2026

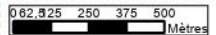

Cartographie de base - (c) Institut Géographique National - Bruxelles (www.ign.be)

LOT 210Cantonnement VIRTON
Certifié PEFC 100%
N° de sous-certificat : B-292784-168

Propriété CHINY CNE

INFORMATIONS : MEYER Sybil, 0470.56.20.0518,2555 Ha; 269 bois; cube moyen : 2523 dm³; circ moyenne : 180 cm; 679 m³ grumes; 447 m³ houppiers
Comp/Pa : 940/11Lieu(x) - dit(s)

Les Termes - cpe 4

Estimation : _____	Mise à prix : _____	Adjudicataire : _____
Offre : _____	Approbation : _____	Permis d'exploiter : _____

LOT 210		CHENE		HETRE		CHARME			
Espèce	Coupe	AMELIORATION		AMELIORATION		AMELIORATION			
Qualité	Type	NORMAL		NORMAL		NORMAL			
Type		NORMAL		NORMAL		NORMAL			
Circ.	Diam.	Nombre	Volume	Nombre	Volume	Nombre	Volume	Nombre	Volume
45	14,5	-		1		-		-	
55	17,5	-	-	1	0,238 m³	-	-	-	-
65	20,5	-	-	2	0,520 m³	-	-	-	-
75	24,0	-		5		2		-	
85	27,0	-		6		-		-	
95	30,0	-	-	10	12 m³	2	2,068 m³	-	-
105	33,5	-		7		2		-	
115	36,5	1	0,546 m³	8	11 m³	1	1,552 m³	-	-
125	40,0	-		4		-		-	
135	43,0	-		13		-		-	
145	46,0	-	-	16	44 m³	-	-	-	-
155	49,5	-		8		-		-	
165	52,5	1		9		-		-	
175	55,5	1	2,568 m³	14	63 m³	-	-	-	-
185	59,0	-		15		-		-	
195	62,0	-	-	10	62 m³	-	-	-	-
205	65,0	-		18		-		-	
215	68,5	-		7		-		-	
225	71,5	-		8		-		-	
235	75,0	-		28		-		-	
245	78,0	-	-	21	293 m³	-	-	-	-
255	81,0	1		16		-		-	
265	84,5	-		11		-		-	
275	87,5	-		7		-		-	
285	90,5	-		1		-		-	
295	94,0	-	4,408 m³	1	178 m³	-	-	-	-
Totaux Gr.		4	7,522 m³	247	664 m³	7	3,620 m³	-	-
Houp./tail.			3 m³		443 m³		1 m³		-

913/2026/3106/1/210 Tri 001

LOT 210		EPICEA							
Espèce	Coupe	AMELIORATION							
Qualité	Type	NORMAL							
Type		NORMAL							
Circ.	Diam.	Nombre	Volume	Nombre	Volume	Nombre	Volume	Nombre	Volume
45	14,5	3		-		-		-	
55	17,5	3	0,915 m³	-	-	-	-	-	-
65	20,5	3	0,840 m³	-	-	-	-	-	-
75	24,0	1		-		-		-	
85	27,0	-	0,385 m³	-	-	-	-	-	-
95	30,0	-		-		-		-	
105	33,5	-		-		-		-	
115	36,5	1	0,955 m³	-	-	-	-	-	-
Totaux Gr.		11	3,095 m³	-	-	-	-	-	-
Houp./tail.			-		-		-		-

913/2026/3106/1/210 Tri 001

Remarques éventuelles pour le lot 210Suspension d'abattage des bois de circ. > 100 cm du 1er avril au 15 août (futaie irrégulière).
3 HE présentent des champignons (2x205 et 255 cm).

LOT 211

Cantonnement VIRTON
 Certifié PEFC 100%
 N° de sous-certificat : B-292784-168



Propriété CHINY CNE

INFORMATIONS : MEYER Sybil, , 0470.56.20.05
 12,0913 Ha; 248 bois; cube moyen : 1424 dm³; circ moyenne : 143 cm; 353 m³ grumes; 206 m³ houppiers
 Comp/Pa : 941/11

Lieu(x) - dit(s)

Bois Brulé - cpe 4

Estimation : _____ Mise à prix : _____ Adjudicataire : _____
 Offre : _____ Approbation : _____ Permis d'exploiter : _____

LOT 211		2026/98 - 941/11 T1		2026/99 - 941/11 T1		2026/101 - 941/11 T1		2026/100 - 941/11 T1	
Fiches									
Espèce	CHENE			HETRE		ERABLE		CHARME	
Coupe	AMELIORATION			AMELIORATION		AMELIORATION		AMELIORATION	
Qualité	NORMAL			NORMAL		NORMAL		NORMAL	
Type	NORMAL			NORMAL		NORMAL		NORMAL	
Circ. Diam.	Nombre	Volume	Nombre	Volume	Nombre	Volume	Nombre	Volume	
45	14,5	-	1		1		1		
55	17,5	-	3	0,550 m ³	-	0,082 m ³	2	0,394 m ³	
65	20,5	-	1	0,260 m ³	10	2,600 m ³	2	0,520 m ³	
75	24,0	-	4		1		2		
85	27,0	-	10		2		7		
95	30,0	-	15	17 m ³	2	3,079 m ³	5	7,909 m ³	
105	33,5	-	11		3		6		
115	36,5	-	8	12 m ³	1	2,485 m ³	8	7,934 m ³	
125	40,0	-	13		-		5		
135	43,0	-	13		1		-		
145	46,0	1	11	0,868 m ³	11	39 m ³	-	0,940 m ³	
155	49,5	1	10		1		1		
165	52,5	3	8		-		-		
175	55,5	4	7	12 m ³	7	41 m ³	-	0,971 m ³	
185	59,0	2	6		-		-		
195	62,0	1	4	5,613 m ³	4	19 m ³	-	-	
205	65,0	2	1		-		-		
215	68,5	-	2		-		-		
225	71,5	-	1		-		-		
235	75,0	2	7		-		-		
245	78,0	-	11	12 m ³	11	76 m ³	-	-	
255	81,0	-	8		-		-		
265	84,5	-	5		-		-		
275	87,5	-	5		-		-		
285	90,5	-	-		-		-		
295	94,0	-	1	83 m ³	-		-		
Totaux Gr.	16	30 m ³	166	288 m ³	22	10 m ³	43	24 m ³	
Houp./tail.		15 m ³		181 m ³		1 m ³		9 m ³	

913/2026/3106/1/211 Tri 001

LOT 211		2026/102 - 941/11 T1							
Fiches									
Espèce	BOULEAU								
Coupe	AMELIORATION								
Qualité	NORMAL								
Type	NORMAL								
Circ. Diam.	Nombre	Volume	Nombre	Volume	Nombre	Volume	Nombre	Volume	
95	30,0	1	0,709 m ³	-	-	-	-	-	
Totaux Gr.	1	0,709 m ³	-	-	-	-	-	-	
Houp./tail.		-	-	-	-	-	-	-	

913/2026/3106/1/211 Tri 001

Remarques éventuelles pour le lot 211

Suspension d'abattage des bois de circ. > 100 cm du 1er avril au 15 août (futaie irrégulière).

LOT 212

Cantonnement VIRTON
 Certifié PEFC 100%
 N° de sous-certificat : B-292784-168



Propriété CHINY CNE

INFORMATIONS : MEYER Sybil, , 0470.56.20.05
 11,9508 Ha; 1038 bois; cube moyen : 327 dm³; circ moyenne : 65 cm; 339 m3 grumes
 Comp/Pa : 911/22, 912/22

Lieu(x) - dit(s)

Maitre Gibois EST - cpe 1, Maitre Gibois OUEST - cpe 1

Estimation : _____ Mise à prix : _____ Adjudicataire : _____
 Offre : _____ Approbation : _____ Permis d'exploiter : _____

LOT 212		2026/13 - 912/22 T1		2026/14 - 912/22 T1		2026/18 - 911/22 T1		2026/19 - 911/22 T1	
Fiches		EPICEA		EPICEA		EPICEA		EPICEA	
Espèce		AMELIORATION		AMELIORATION		AMELIORATION		AMELIORATION	
Coupe		NORMAL		NORMAL		NORMAL		SEC	
Qualité		NORMAL		NORMAL		NORMAL		NORMAL	
Type		NORMAL		NORMAL		NORMAL		NORMAL	
Circ. Diam.		Nombre	Volume	Nombre	Volume	Nombre	Volume	Nombre	Volume
35	11,0	-	-	-	-	18	1,062 m ³	14	0,728 m ³
45	14,5	10		2		89		20	
55	17,5	24	6,800 m ³	20	4,930 m ³	160	42 m ³	27	7,161 m ³
65	20,5	31	10 m ³	61	21 m ³	176	51 m ³	23	6,233 m ³
75	24,0	23		83		96		8	
85	27,0	12	17 m ³	57	72 m ³	30	54 m ³	5	5,434 m ³
95	30,0	4		24		8		1	
105	33,5	-		6		1		-	
115	36,5	1	4,049 m ³	3	27 m ³	-	6,094 m ³	-	0,621 m ³
125	40,0	-	-	1	1,336 m ³	-	-	-	-
Totaux Gr.		105	38 m ³	257	126 m ³	578	154 m ³	98	20 m ³
Houp./tail.			-		-		-		-

913/2026/3106/1/212 Tri 001

Remarques éventuelles pour le lot 212

Circonférence mesurée au mètre-ruban, cubage à la hauteur dominante.
 Présence de cloisonnements d'exploitation.

LOT 213

Cantonnement VIRTON
 Certifié PEFC 100%
 N° de sous-certificat : B-292784-168



Propriété CHINY CNE

INFORMATIONS : MEYER Sybil, , 0470.56.20.05
 7,7982 Ha; 724 bois; cube moyen : 280 dm³; circ moyenne : 61 cm; 203 m3 grumes
 Comp/Pa : 911/22

Lieu(x) - dit(s)

Maitre Gibois OUEST - cpe 1

Estimation : _____ Mise à prix : _____ Adjudicataire : _____
 Offre : _____ Approbation : _____ Permis d'exploiter : _____

LOT 213		2026/17 - 911/22 T1		2026/15 - 911/22 T1		2026/16 - 911/22 T1			
Fiches		EPICEA		DOUGLAS		DOUGLAS			
Espèce		AMELIORATION		AMELIORATION		AMELIORATION			
Coupe		NORMAL		NORMAL		SEC			
Qualité		NORMAL		NORMAL		NORMAL			
Type		NORMAL		NORMAL		NORMAL			
Circ.	Diam.	Nombre	Volume	Nombre	Volume	Nombre	Volume	Nombre	Volume
35	11,0	-	-	28	1,764 m ³	-	-	-	-
45	14,5	-	-	157		3		-	-
55	17,5	-	-	183	56 m ³	2	0,750 m ³	-	-
65	20,5	-	-	155	46 m ³	4	1,148 m ³	-	-
75	24,0	1		99		6		-	-
85	27,0	2	1,440 m ³	48	66 m ³	1	2,897 m ³	-	-
95	30,0	-		19		1		-	-
105	33,5	-		9		-		-	-
115	36,5	-	-	6	27 m ³	-	0,664 m ³	-	-
Totaux Gr.		3	1,440 m ³	704	197 m ³	17	5,459 m ³	-	-
Houp./tail.			-		-		-		-

913/2026/3106/1/213 Tri 001

Remarques éventuelles pour le lot 213

Circonférence mesurée au mètre-ruban, cubage à la hauteur dominante.
 Présence d'un cloisonnement d'exploitation.

LOT 214

Cantonnement VIRTON
 Certifié PEFC 100%
 N° de sous-certificat : B-292784-168



Propriété CHINY CNE

INFORMATIONS : MEYER Sybil, , 0470.56.20.05
 5,1617 Ha; 742 bois; cube moyen : 203 dm³; circ moyenne : 54 cm; 151 m3 grumes
 Comp/Pa : 940/22

Lieu(x) - dit(s)

Les Termes - cpe 4

Estimation : _____	Mise à prix : _____	Adjudicataire : _____
Offre : _____	Approbation : _____	Permis d'exploiter : _____

LOT 214		MELEZE							
Espèce	Coupe	AMELIORATION							
Qualité	Type	NORMAL							
Type		NORMAL							
Circ.	Diam.	Nombre	Volume	Nombre	Volume	Nombre	Volume	Nombre	Volume
35	11,0	97	6,402 m ³	-	-	-	-	-	-
45	14,5	215		-		-		-	
55	17,5	197	66 m ³	-		-		-	
65	20,5	135	38 m ³	-		-		-	
75	24,0	74		-		-		-	
85	27,0	20	38 m ³	-		-		-	
95	30,0	3		-		-		-	
105	33,5	1	2,558 m ³	-		-		-	
Totaux Gr.		742	151 m ³	-		-		-	
Houp./tail.			-						

913/2026/3106/1/214 Tri 001

Remarques éventuelles pour le lot 214

Circonférence mesurée au mètre-ruban, cubage à la hauteur dominante.
 Présence d'un cloisonnement d'exploitation.

LOT 215

Cantonement VIRTON
 Certifié PEFC 100%
 N° de sous-certificat : B-292784-168



Propriété CHINY CNE

INFORMATIONS : MEYER Sybil, , 0470.56.20.05
 4,3890 Ha; 130 bois; cube moyen : 949 dm³; circ moyenne : 105 cm; 123 m3 grumes
 Comp/Pa : 942/22

Lieu(x) - dit(s)

Grand Het - cpe 4

Estimation : _____ Mise à prix : _____ Adjudicataire : _____
 Offre : _____ Approbation : _____ Permis d'exploiter : _____

LOT 215		2026/57 - 942/22 T1		2026/58 - 942/22 T1					
Fiches		PIN SYLVESTRE		MELEZE					
Espèce		AMELIORATION		AMELIORATION					
Coupe		NORMAL		NORMAL					
Qualité		NORMAL		NORMAL					
Type		NORMAL		NORMAL					
Circ.	Diam.	Nombre	Volume	Nombre	Volume	Nombre	Volume	Nombre	Volume
45	14,5	1		-		-		-	
55	17,5	-	0,146 m ³	-	-	-	-	-	-
65	20,5	5	1,640 m ³	-	-	-	-	-	-
75	24,0	11		-		-		-	
85	27,0	15	13 m ³	-	-	-	-	-	-
95	30,0	26		-		-		-	
105	33,5	28		-		-		-	
115	36,5	22	67 m ³	1	1,240 m ³	-	-	-	-
125	40,0	2		1		-		-	
135	43,0	6		-		-		-	
145	46,0	4	18 m ³	-	1,460 m ³	-	-	-	-
155	49,5	2		1		-		-	
165	52,5	1		1		-		-	
175	55,5	-	6,197 m ³	1	7,472 m ³	-	-	-	-
185	59,0	-	-	2	6,166 m ³	-	-	-	-
Totaux Gr.		123	106 m ³	7	16 m ³	-	-	-	-
Houp./tail.			-		-		-		-

913/2026/3106/1/215 Tri 001

Remarques éventuelles pour le lot 215

Circonférence mesurée au mètre-ruban, cubage à la hauteur dominante.

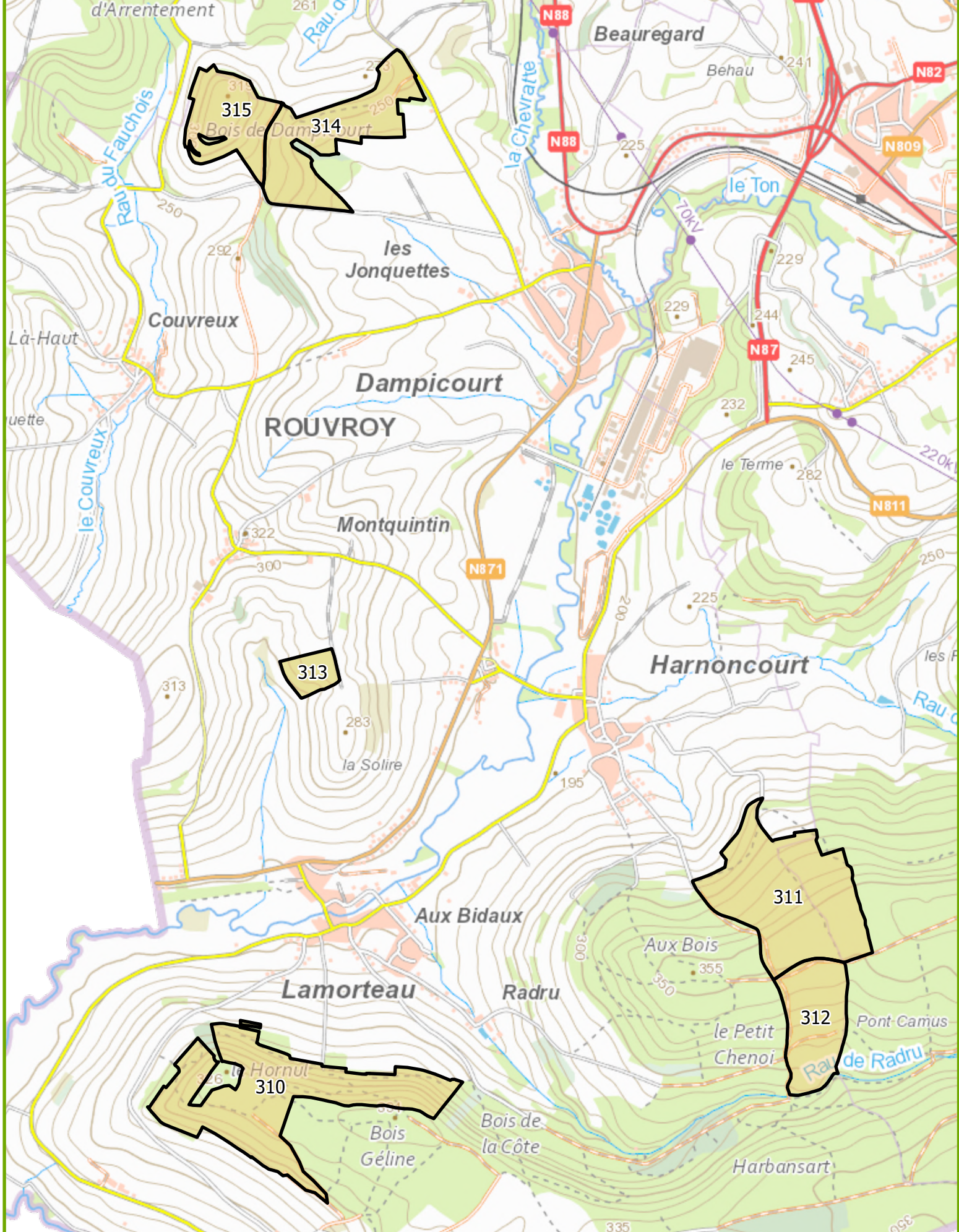

Agriculture, Ressources naturelles, Environnement
 Département de la Nature et des Forêts

CANTONNEMENT DE VIRTON

Triage : 10 ,6
 Commune de Rouvrois

Vente groupée du 12 octobre 2026

FRASELLE Sylvain /CREPIN Alain

0475/63.18.30 ;0476/88.02.57

Projection Lambert belge 2008

Echelle : 1:25 000 N



IMPRIME le: 01/06/2026

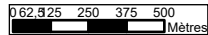

Cartographie de base - (c) Institut Géographique National - Bruxelles (www.ngi.be)

LOT 310

Cantonnement VIRTON
 Certifié PEFC 100%
 N° de sous-certificat : B-292784-187



Propriété ROUVROY CNE

INFORMATIONS : FRASELLE Sylvain, , 0475.63.18.30

49,2820 Ha; 860 bois; cube moyen : 1505 dm³; circ moyenne : 146 cm; 1295 m³ grumes; 585 m³ houppiers

Comp/Pa : 21/1

Lieu(x) - dit(s)

Le Hornul - cpe 2

Estimation : _____ Mise à prix : _____ Adjudicataire : _____
 Offre : _____ Approbation : _____ Permis d'exploiter : _____

LOT 310		2026/76 - 21/1 T10		2026/73 - 21/1 T10		2026/72 - 21/1 T10		2026/71 - 21/1 T10	
Fiches		CHENE		FRENE		FRENE		FRENE	
Espèce		AMELIORATION		CHABLIS		CHABLIS		SANITAIRE	
Coupe		NORMAL		DERACINE		SEC		NORMAL	
Qualité		NORMAL		NORMAL		NORMAL		NORMAL	
Type		NORMAL		NORMAL		NORMAL		NORMAL	
Circ. Diam.		Nombre	Volume	Nombre	Volume	Nombre	Volume	Nombre	Volume
55	17,5	-	-	-	-	-	-	2	0,318 m ³
65	20,5	-	-	-	-	-	-	4	1,064 m ³
75	24,0	-	-	-	-	-	-	13	
85	27,0	-	-	-	-	-	-	15	
95	30,0	-	-	-	-	-	-	32	39 m ³
105	33,5	-	-	-	-	3	-	47	
115	36,5	-	-	1	0,767 m ³	2	3,168 m ³	46	71 m ³
125	40,0	-	-	1	-	-	-	64	
135	43,0	-	-	-	-	5	-	49	
145	46,0	-	-	2	3,946 m ³	2	8,185 m ³	38	182 m ³
155	49,5	-	-	2	-	1	-	54	
165	52,5	2	-	2	-	1	-	39	
175	55,5	1	4,183 m ³	1	10 m ³	1	4,922 m ³	42	242 m ³
185	59,0	-	-	2	-	2	-	39	
195	62,0	-	-	1	7,701 m ³	-	4,314 m ³	19	139 m ³
205	65,0	-	-	-	-	1	-	13	
215	68,5	-	-	1	-	-	-	8	
225	71,5	-	-	-	-	-	-	8	
235	75,0	-	-	-	-	-	-	4	
245	78,0	-	-	-	3,341 m ³	-	3,038 m ³	-	83 m ³
255	81,0	-	-	-	-	-	-	1	4,975 m ³
Totaux Gr.		3	4,183 m ³	13	26 m ³	18	24 m ³	537	762 m ³
Houp./tail.			2 m ³		12 m ³		11 m ³		286 m ³

913/2026/3453/1/310 Tri 010

LOT 310

Cantonement VIRTON
 Certifié PEFC 100%
 N° de sous-certificat : B-292784-187



Propriété ROUVROY CNE

LOT 310		2026/68 - 21/1 T10		2026/70 - 21/1 T10		2026/69 - 21/1 T10		2026/74 - 21/1 T10	
Fiches		HETRE		HETRE		HETRE		ERABLE	
Espèce		AMELIORATION		CHABLIS		CHABLIS		AMELIORATION	
Coupe		NORMAL		CASSE		DERACINE		NORMAL	
Qualité		NORMAL		NORMAL		NORMAL		NORMAL	
Type		NORMAL		NORMAL		NORMAL		NORMAL	
Circ. Diam.		Nombre	Volume	Nombre	Volume	Nombre	Volume	Nombre	Volume
45	14,5	2		-		-		2	
55	17,5	5	0,944 m ³	-	-	-	-	1	0,320 m ³
65	20,5	2	0,520 m ³	-	-	-	-	2	0,520 m ³
75	24,0	6		-		-		1	
85	27,0	8		-		-		1	
95	30,0	17	20 m ³	-	-	-	-	1	1,674 m ³
105	33,5	14		-		-		1	
115	36,5	9	16 m ³	-	-	-	-	2	2,125 m ³
125	40,0	14		-		1		7	
135	43,0	10		-		-		-	
145	46,0	14	45 m ³	-	-	1	1,856 m ³	2	8,794 m ³
155	49,5	8		-		4		2	
165	52,5	12		-		2		2	
175	55,5	9	49 m ³	1	1,238 m ³	6	22 m ³	-	6,318 m ³
185	59,0	11		1		4		2	
195	62,0	10	41 m ³	-	2,109 m ³	4	22 m ³	1	6,991 m ³
205	65,0	6		-		9		1	
215	68,5	7		2		2		1	
225	71,5	8		1		2		-	
235	75,0	4		1		2		-	
245	78,0	3	83 m ³	1	12 m ³	2	61 m ³	-	4,547 m ³
255	81,0	6		-		-		-	
265	84,5	3		-		-		-	
275	87,5	-		-		-		-	
285	90,5	1	48 m ³	-	-	-	-	-	-
Totaux Gr.		189	303 m ³	7	15 m ³	39	107 m ³	29	31 m ³
Houp./tail.			182 m ³		10 m ³		68 m ³		10 m ³

913/2026/3453/1/310 Tri 010

LOT 310		2026/75 - 21/1 T10							
Fiches		FEUILLUS DIVERS							
Espèce		AMELIORATION							
Coupe		NORMAL							
Qualité		NORMAL							
Type		NORMAL							
Circ. Diam.		Nombre	Volume	Nombre	Volume	Nombre	Volume	Nombre	Volume
45	14,5	1		-		-		-	
55	17,5	2	0,394 m ³	-	-	-	-	-	-
65	20,5	2	0,520 m ³	-	-	-	-	-	-
75	24,0	5		-		-		-	
85	27,0	2		-		-		-	
95	30,0	-	3,121 m ³	-	-	-	-	-	-
105	33,5	2		-		-		-	
115	36,5	2	2,382 m ³	-	-	-	-	-	-
125	40,0	2		-		-		-	
135	43,0	2		-		-		-	
145	46,0	1	4,708 m ³	-	-	-	-	-	-
155	49,5	-		-		-		-	
165	52,5	-		-		-		-	
175	55,5	-	-	-	-	-	-	-	-
185	59,0	1	1,942 m ³	-	-	-	-	-	-
Totaux Gr.		22	13 m ³	-	-	-	-	-	-
Houp./tail.			4 m ³		-		-		-

913/2026/3453/1/310 Tri 010

LOT 310

Cantonnement VIRTON
 Certifié PEFC 100%
 N° de sous-certificat : B-292784-187



Propriété ROUVROY CNE

Circ. Diam.		Nombre	Volume	Nombre	Volume	Nombre	Volume	Nombre	Volume
LOT 310 Fiches 2026/77 - 21/1 T10 Espèce MELEZE Coupe AMELIORATION Qualité NORMAL Type NORMAL									
135	43,0	1		-		-		-	
145	46,0	-	1,582 m³	-	-	-	-	-	-
155	49,5	-		-		-		-	
165	52,5	-		-		-		-	
175	55,5	1	2,586 m³	-	-	-	-	-	-
185	59,0	1	2,868 m³	-	-	-	-	-	-
Totaux Gr.		3	7,036 m³	-	-	-	-	-	-
Houp./tail.			-		-		-		-

913/2026/3453/1/310 Tri 010

Remarques éventuelles pour le lot 310

Suspension d'abattage des bois de circ. > 100 cm du 1er avril au 15 août (futaie irrégulière, Natura 2000).

Présence d'une réserve intégrale délimitée par un double-trait de couleur, interdiction d'y circuler.

Dans les feuillus divers: 2 MR (125 et 185 cm), 2 TI déracinés (115 et 135 cm).

1 CH de 165 cm est déraciné.

LOT 311

Cantonement VIRTON
 Certifié PEFC 100%
 N° de sous-certificat : B-292784-187



Propriété ROUVROY CNE

INFORMATIONS : FRASELLE Sylvain, , 0475.63.18.30

46,8004 Ha; 290 bois; cube moyen : 1608 dm³; circ moyenne : 147 cm; 466 m³ grumes; 187 m³ houppiers

Comp/Pa : 61/1, 62/1

Lieu(x) - dit(s)

Devant Guéville Ouest - cpe 6, Devant Guéville Est - cpe 6

Estimation : _____ Mise à prix : _____ Adjudicataire : _____
 Offre : _____ Approbation : _____ Permis d'exploiter : _____

LOT 311		2026/51 - 61/1 T10		2026/183 - 62/1 T10		2026/185 - 62/1 T10		2026/767 - 61/1 T10	
Fiches									
Espèce	FRENE			FRENE		HETRE		HETRE	
Coupe	SANITAIRE			SANITAIRE		CHABLIS		SECURITE	
Qualité	NORMAL			NORMAL		DERACINE		NORMAL	
Type	NORMAL			NORMAL		NORMAL		NORMAL	
Circ. Diam.	Nombre	Volume	Nombre	Volume	Nombre	Volume	Nombre	Volume	
55	17,5	1	0,062 m ³	1	0,125 m ³	-	-	-	-
65	20,5	1	0,223 m ³	3	0,669 m ³	-	-	-	-
75	24,0	4		12		-	-	-	-
85	27,0	5		5		-	-	-	-
95	30,0	11	12 m ³	10	14 m ³	-	-	-	-
105	33,5	9		4		-	-	-	-
115	36,5	13	18 m ³	5	7,560 m ³	1	0,934 m ³	-	-
125	40,0	12		8		-	-	-	-
135	43,0	14		3		-	-	-	-
145	46,0	22	63 m ³	4	19 m ³	-	-	-	-
155	49,5	19		1		-	-	-	-
165	52,5	11		15		-	-	-	-
175	55,5	17	89 m ³	1	33 m ³	-	-	-	-
185	59,0	14		8		-	-	1	
195	62,0	8	53 m ³	3	28 m ³	-	-	-	2,109 m ³
205	65,0	10		6		-	-	-	-
215	68,5	5		2		-	-	-	-
225	71,5	5		3		-	-	-	-
235	75,0	2		-		-	-	-	-
245	78,0	-	63 m ³	1	38 m ³	-	-	-	-
255	81,0	-		2		-	-	-	-
265	84,5	-		-		-	-	-	-
275	87,5	-	-	-	8,198 m ³	-	-	1	5,341 m ³
Totaux Gr.		183	298 m ³	97	149 m ³	1	0,934 m ³	2	7,450 m ³
Houp./tail.			116 m ³		60 m ³		-		5 m ³

913/2026/3453/1/311 Tri 010

LOT 311		2026/53 - 61/1 T10		2026/184 - 62/1 T10		2026/356 - 61/1 T10		2026/768 - 61/1 T10	
Fiches									
Espèce	HETRE			ERABLE		ERABLE		ERABLE	
Coupe	SECURITE			SANITAIRE		SANITAIRE		SECURITE	
Qualité	SEC			NORMAL		NORMAL		NORMAL	
Type	NORMAL			NORMAL		NORMAL		NORMAL	
Circ. Diam.	Nombre	Volume	Nombre	Volume	Nombre	Volume	Nombre	Volume	
175	55,5	-	-	-	-	-	-	1	1,737 m ³
185	59,0	-		-		-	-	-	-
195	62,0	-	-	1	1,961 m ³	-	-	-	-
205	65,0	-		-		-	-	-	-
215	68,5	-		-		-	-	-	-
225	71,5	-		-		-	-	-	-
235	75,0	-		-		-	-	-	-
245	78,0	1	2,769 m ³	-	-	-	-	-	-
255	81,0	-	-	-	-	1	2,628 m ³	-	-
Totaux Gr.		1	2,769 m ³	1	1,961 m ³	1	2,628 m ³	1	1,737 m ³
Houp./tail.			2 m ³		1 m ³		1 m ³		1 m ³

913/2026/3453/1/311 Tri 010

LOT 311

Cantonnement VIRTON
 Certifié PEFC 100%
 N° de sous-certificat : B-292784-187



Propriété ROUVROY CNE

LOT 311		2026/52 - 61/1 T10		2026/769 - 61/1 T10		2026/186 - 62/1 T10			
Fiches		CHARME		TILLEUL		FEUILLUS DIVERS			
Espèce		AMELIORATION		SECURITE		SANITAIRE			
Coupe		NORMAL		NORMAL		NORMAL			
Qualité		NORMAL		NORMAL		NORMAL			
Type		NORMAL		NORMAL		NORMAL			
Circ.	Diam.	Nombre	Volume	Nombre	Volume	Nombre	Volume	Nombre	Volume
65	20,5	-	-	-	-	1	0,260 m ³	-	-
75	24,0	1		-		-		-	
85	27,0	-		-		-		-	
95	30,0	-	0,347 m ³	-	-	-	-	-	-
105	33,5	-		-		-		-	
115	36,5	-	-	-	-	-	-	-	-
125	40,0	-		-		-		-	
135	43,0	-		-		-		-	
145	46,0	-	-	-	-	-	-	-	-
155	49,5	-		-		-		-	
165	52,5	-	-	1	1,544 m ³	-	-	-	-
Totaux Gr.		1	0,347 m ³	1	1,544 m ³	1	0,260 m ³	-	-
Houp./tail.			-		1 m ³		-		-

913/2026/3453/1/311 Tri 010

Remarques éventuelles pour le lot 311

Suspension d'abattage des bois de circ. > 100 cm du 1er avril au 15 août (futaie irrégulière, Natura 2000).

Dans le Comp. 61 : 2 FR secs (115 et 175 cm) ; 1 FR déraciné (115 cm) ; 4 FR de bordure à câbler (2x 175, 185 et 215 cm).

Dans le Comp. 62 : 2 FR déracinés (105 et 145 cm) et 1 FR sec (105 cm).

Délai d'abattage et de vidange: 31 mars 2027.

LOT 312

Cantonnement VIRTON
 Certifié PEFC 100%
 N° de sous-certificat : B-292784-187



Propriété ROUVROY CNE

INFORMATIONS : FRASELLE Sylvain, , 0475.63.18.30

45,1899 Ha; 36 bois; cube moyen : 2268 dm³; circ moyenne : 183 cm; 82 m3 grumes; 37 m³ houppiers

Comp/Pa : 71/1, 72/1

Lieu(x) - dit(s)

Harbansart nord - cpe 7, Harbansart sud - cpe 7

Estimation : _____ Mise à prix : _____ Adjudicataire : _____
 Offre : _____ Approbation : _____ Permis d'exploiter : _____

LOT 312		2026/89 - 72/1 T10		2026/91 - 71/1 T10		2026/90 - 72/1 T10			
Fiches		FRENE		FRENE		FEUILLUS DIVERS			
Espèce		SANITAIRE		SANITAIRE		AMELIORATION			
Coupe		NORMAL		NORMAL		NORMAL			
Qualité		NORMAL		NORMAL		NORMAL			
Type		NORMAL		NORMAL		NORMAL			
Circ.	Diam.	Nombre	Volume	Nombre	Volume	Nombre	Volume	Nombre	Volume
75	24,0	-		-		1		-	
85	27,0	-		1		1		-	
95	30,0	-	-	-	0,445 m ³	1	1,566 m ³	-	-
105	33,5	-		-		-		-	
115	36,5	-	-	-	-	-	-	-	-
125	40,0	2		-		-		-	
135	43,0	1		-		-		-	
145	46,0	-	3,079 m ³	-	-	-	-	-	-
155	49,5	1		-		-		-	
165	52,5	2		-		-		-	
175	55,5	3	12 m ³	1	1,930 m ³	-	-	-	-
185	59,0	3		2		-		-	
195	62,0	3	13 m ³	-	4,314 m ³	-	-	-	-
205	65,0	1		-		-		-	
215	68,5	3		-		-		-	
225	71,5	4		-		-		-	
235	75,0	5		-		-		-	
245	78,0	1	46 m ³	-	-	-	-	-	-
Totaux Gr.		29	74 m ³	4	6,689 m ³	3	1,566 m ³	-	-
Houp./tail.			34 m ³		3 m ³		-		-

913/2026/3453/1/312 Tri 010

Remarques éventuelles pour le lot 312

Suspension d'abattage des bois de circ. > 100 cm du 1er avril au 15 août (futaie irrégulière, Natura 2000).

Délai d'abattage et de vidange : 31 mars 2027.

LOT 313

Cantonnement VIRTON
 Certifié PEFC 100%
 N° de sous-certificat : B-292784-187



Propriété ROUVROY CNE

INFORMATIONS : FRASELLE Sylvain, , 0475.63.18.30

5,4142 Ha; 223 bois; cube moyen : 879 dm³; circ moyenne : 119 cm; 196 m³ grumes; 56 m³ houppiers

Comp/Pa : 97/1

Lieu(x) - dit(s)

Aux aisances du Bochet - cpe 9

Estimation : _____ Mise à prix : _____ Adjudicataire : _____
 Offre : _____ Approbation : _____ Permis d'exploiter : _____

LOT 313		2026/54 - 97/1 T10		2026/55 - 97/1 T10		2026/56 - 97/1 T10			
Fiches		FRENE		FRENE		FEUILLUS DIVERS			
Espèce		SANITAIRE		SANITAIRE		AMELIORATION			
Coupe		NORMAL		SEC		NORMAL			
Qualité		NORMAL		NORMAL		NORMAL			
Type		NORMAL		NORMAL		NORMAL			
Circ. Diam.	Nombre	Volume	Nombre	Volume	Nombre	Volume	Nombre	Volume	
35 11,0	-	-	-	-	1	0,050 m ³	-	-	
45 14,5	1		-	-	1		-	-	
55 17,5	5	0,879 m ³	-	-	2	0,416 m ³	-	-	
65 20,5	7	1,862 m ³	-	-	2	0,520 m ³	-	-	
75 24,0	6		-	-	2		-	-	
85 27,0	6		-	-	2		-	-	
95 30,0	20	20 m ³	-	-	-	1,874 m ³	-	-	
105 33,5	18		1		-		-	-	
115 36,5	12	20 m ³	13	9,642 m ³	1	0,610 m ³	-	-	
125 40,0	35		2		-		-	-	
135 43,0	32		2		-		-	-	
145 46,0	26	97 m ³	1	5,166 m ³	-	-	-	-	
155 49,5	11		-		-		-	-	
165 52,5	6		1		-		-	-	
175 55,5	3	29 m ³	-	1,124 m ³	-	-	-	-	
185 59,0	3		-		-		-	-	
195 62,0	1	7,205 m ³	-	-	-	-	-	-	
Totaux Gr.	192	176 m ³	20	16 m ³	11	3,470 m ³	-	-	
Houp./tail.		52 m ³		4 m ³		-		-	

913/2026/3453/1/313 Tri 010

Remarques éventuelles pour le lot 313

Suspension d'abattage des bois de circ. > 100 cm du 1er avril au 15 août (futaie irrégulière, Natura 2000).
 2 FR de 115 cm sont déracinés.

LOT 314

Cantonement VIRTON
 Certifié PEFC 100%
 N° de sous-certificat : B-292784-187



Propriété ROUVROY CNE

INFORMATIONS : CREPIN Alain, , 0476.88.02.57

26,5000 Ha; 229 bois; cube moyen : 2019 dm³; circ moyenne : 173 cm; 462 m³ grumes; 210 m³ houppiers

Comp/Pa : 51/1

Lieu(x) - dit(s)

Bois de Dampicourt - cpe 5 - Bochet

Estimation : _____ Mise à prix : _____ Adjudicataire : _____
 Offre : _____ Approbation : _____ Permis d'exploiter : _____

LOT 314												
Fiches	2026/336 - 51/1 T6			2026/334 - 51/1 T6			2026/335 - 51/1 T6			2026/337 - 51/1 T6		
Espèce	CHENE			FRENE			HETRE			PEUPLIER TREMBLE		
Coupe	SANITAIRE			SANITAIRE			SANITAIRE			SANITAIRE		
Qualité	NORMAL			NORMAL			NORMAL			NORMAL		
Type	NORMAL			NORMAL			NORMAL			NORMAL		
Circ.	Diam.	Nombre	Volume	Nombre	Volume	Nombre	Volume	Nombre	Volume			
75	24,0	-		2		-		-				
85	27,0	-		-		-		-				
95	30,0	-	-	2	2,162 m ³	-	-	-	-			
105	33,5	-		1		-		-				
115	36,5	-	-	3	2,669 m ³	2	1,220 m ³	-	-			
125	40,0	-		16		1		-				
135	43,0	-		19		1		-				
145	46,0	1	1,108 m ³	24	73 m ³	-	1,997 m ³	-	-			
155	49,5	-		15		3		-				
165	52,5	1		16		1		-				
175	55,5	1	3,922 m ³	26	106 m ³	1	7,455 m ³	-	-			
185	59,0	-		22		-		-				
195	62,0	-	-	18	97 m ³	-	-	1	1,537 m ³			
205	65,0	1		17		-		-				
215	68,5	-		11		-		-				
225	71,5	-		10		-		-				
235	75,0	-		3		-		-				
245	78,0	3	14 m ³	-	119 m ³	-	-	-	-			
255	81,0	-		1		-		-				
265	84,5	2		1		1		-				
275	87,5	-		-		-		-				
285	90,5	2	18 m ³	-	8,199 m ³	-	4,960 m ³	-	-			
Totaux Gr.		11	37 m ³	207	408 m ³	10	16 m ³	1	1,537 m ³			
Houp./tail.			18 m ³		180 m ³		11 m ³		1 m ³			

913/2026/3453/1/314 Tri 006

Remarques éventuelles pour le lot 314

Suspension d'abattage des bois de circ. > 100 cm du 1er avril au 15 août (futaie irrégulière).

1 CH déraciné de 165cm/11m.

LOT 315

Cantonement VIRTON
 Certifié PEFC 100%
 N° de sous-certificat : B-292784-187



Propriété ROUVROY CNE

INFORMATIONS : CREPIN Alain, , 0476.88.02.57

17,5000 Ha; 181 bois; cube moyen : 1696 dm³; circ moyenne : 159 cm; 307 m³ grumes; 121 m³ houppiers

Comp/Pa : 51/1

Lieu(x) - dit(s)

Bois de Dampicourt - cpe 5 - Mont de Châtillon

Estimation : _____ Mise à prix : _____ Adjudicataire : _____
 Offre : _____ Approbation : _____ Permis d'exploiter : _____

LOT 315		2026/350 - 51/1 T6		2026/349 - 51/1 T6		2026/351 - 51/1 T6		2026/352 - 51/1 T6	
Fiches									
Espèce	CHENE			FRENE		FRENE		HETRE	
Coupe	SANITAIRE			SANITAIRE		SANITAIRE		SANITAIRE	
Qualité	NORMAL			NORMAL		DERACINE		NORMAL	
Type	NORMAL			NORMAL		NORMAL		NORMAL	
Circ. Diam.	Nombre	Volume	Nombre	Volume	Nombre	Volume	Nombre	Volume	
75	24,0	-	1		-		-		
85	27,0	-	3		-		-		
95	30,0	-	4	5,321 m ³	-	-	-	-	
105	33,5	-	10		-		-		
115	36,5	-	10	15 m ³	-	-	-	-	
125	40,0	-	9		-		-		
135	43,0	-	11		-		-		
145	46,0	-	17	40 m ³	1	1,325 m ³	-	-	
155	49,5	2	12		1		-		
165	52,5	-	31		2		-		
175	55,5	-	12	2,788 m ³	-	5,450 m ³	-	-	
185	59,0	-	15		-		1		
195	62,0	-	5	44 m ³	-	-	-	2,417 m ³	
205	65,0	-	9		-		-		
215	68,5	-	6		-		1		
225	71,5	-	3		-		1		
235	75,0	-	3		-		-		
245	78,0	-	2	69 m ³	-	-	-	5,721 m ³	
Totaux Gr.	2	2,788 m ³	163	269 m ³	4	6,775 m ³	3	8,138 m ³	
Houp./tail.		1 m ³		111 m ³		3 m ³		6 m ³	

913/2026/3453/1/315 Tri 006

LOT 315		2026/353 - 51/1 T6							
Fiches									
Espèce	ERABLE								
Coupe	SANITAIRE								
Qualité	NORMAL								
Type	NORMAL								
Circ. Diam.	Nombre	Volume	Nombre	Volume	Nombre	Volume	Nombre	Volume	
115	36,5	1	0,750 m ³	-	-	-	-	-	
125	40,0	-		-		-			
135	43,0	-		-		-			
145	46,0	1	0,970 m ³	-	-	-	-	-	
155	49,5	1	1,239 m ³	-	-	-	-	-	
Totaux Gr.	3	2,959 m ³	-	-	-	-	-	-	
Houp./tail.		-		-		-		-	

913/2026/3453/1/315 Tri 006

LOT 315

Cantonnement VIRTON
Certifié PEFC 100%
N° de sous-certificat : B-292784-187



Propriété ROUVROY CNE

LOT 315		2026/354 - 51/1 T6							
Fiches		MELEZE							
Espèce		SANITAIRE							
Coupe		NORMAL							
Qualité		NORMAL							
Type		NORMAL							
Circ.	Diam.	Nombre	Volume	Nombre	Volume	Nombre	Volume	Nombre	Volume
145	46,0	1	2,075 m ³	-	-	-	-	-	-
155	49,5	-		-		-		-	
165	52,5	2		-		-		-	
175	55,5	-	5,314 m ³	-	-	-	-	-	-
185	59,0	3	9,897 m ³	-	-	-	-	-	-
Totaux Gr.		6	17 m ³	-	-	-	-	-	-
Houp./tail.			-		-		-		-

913/2026/3453/1/315 Tri 006

Remarques éventuelles pour le lot 315

Suspension d'abattage des bois de circ. > 100 cm du 1er avril au 15 août (futaie irrégulière).

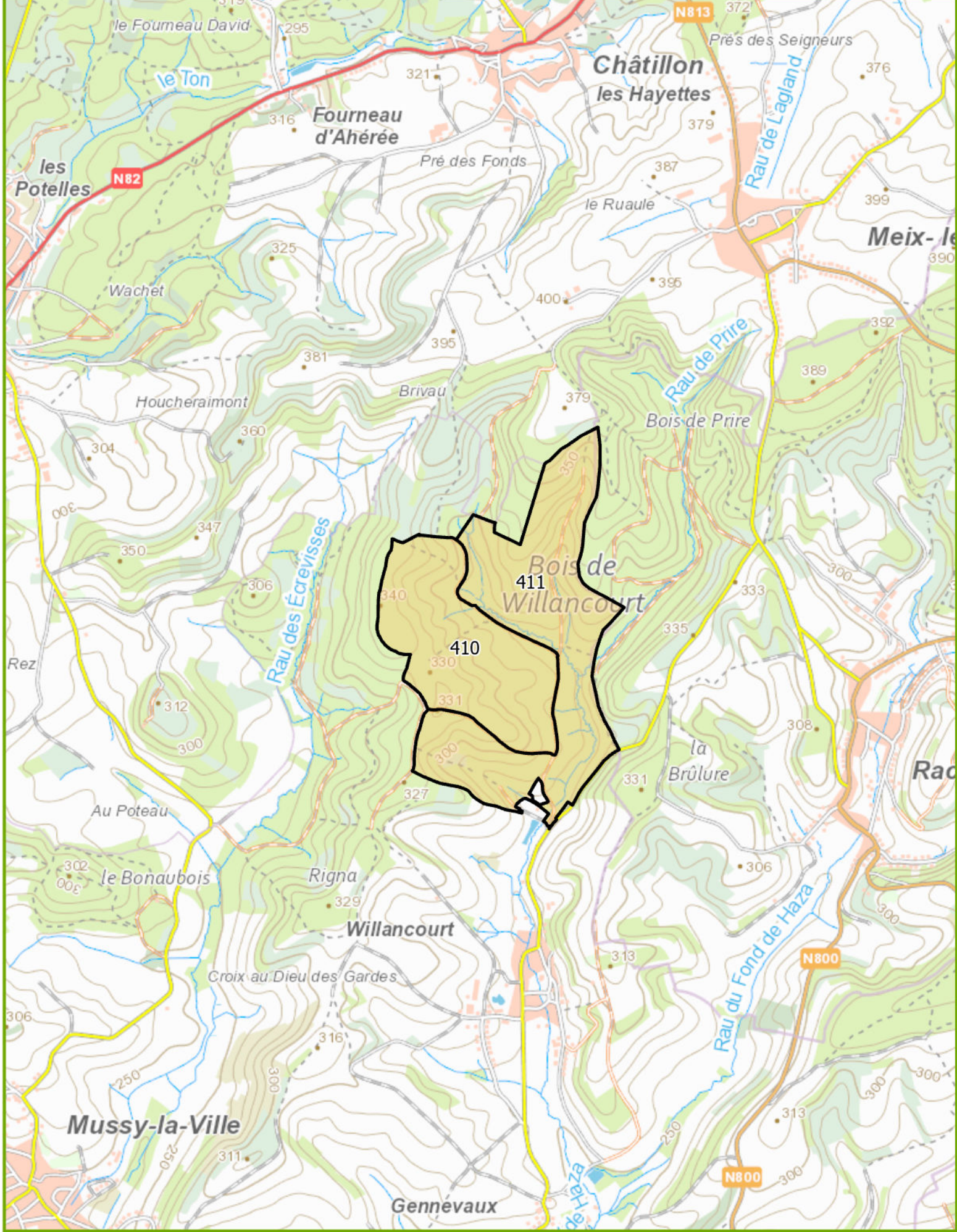

Agriculture, Ressources naturelles, Environnement
 Département de la Nature et des Forêts

CANTONNEMENT DE VIRTON

Triage : 12
 Commune de Musson

Vente groupée du 12 octobre 2026
 FERON Jules a.i.
 0479/88.80.43

Projection Lambert belge 2008

Echelle : 1:25 000 N



IMPRIME le: 21/05/2026

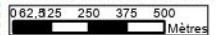

Cartographie de base - (c) Institut Géographique National - Bruxelles (www.ngi.be)

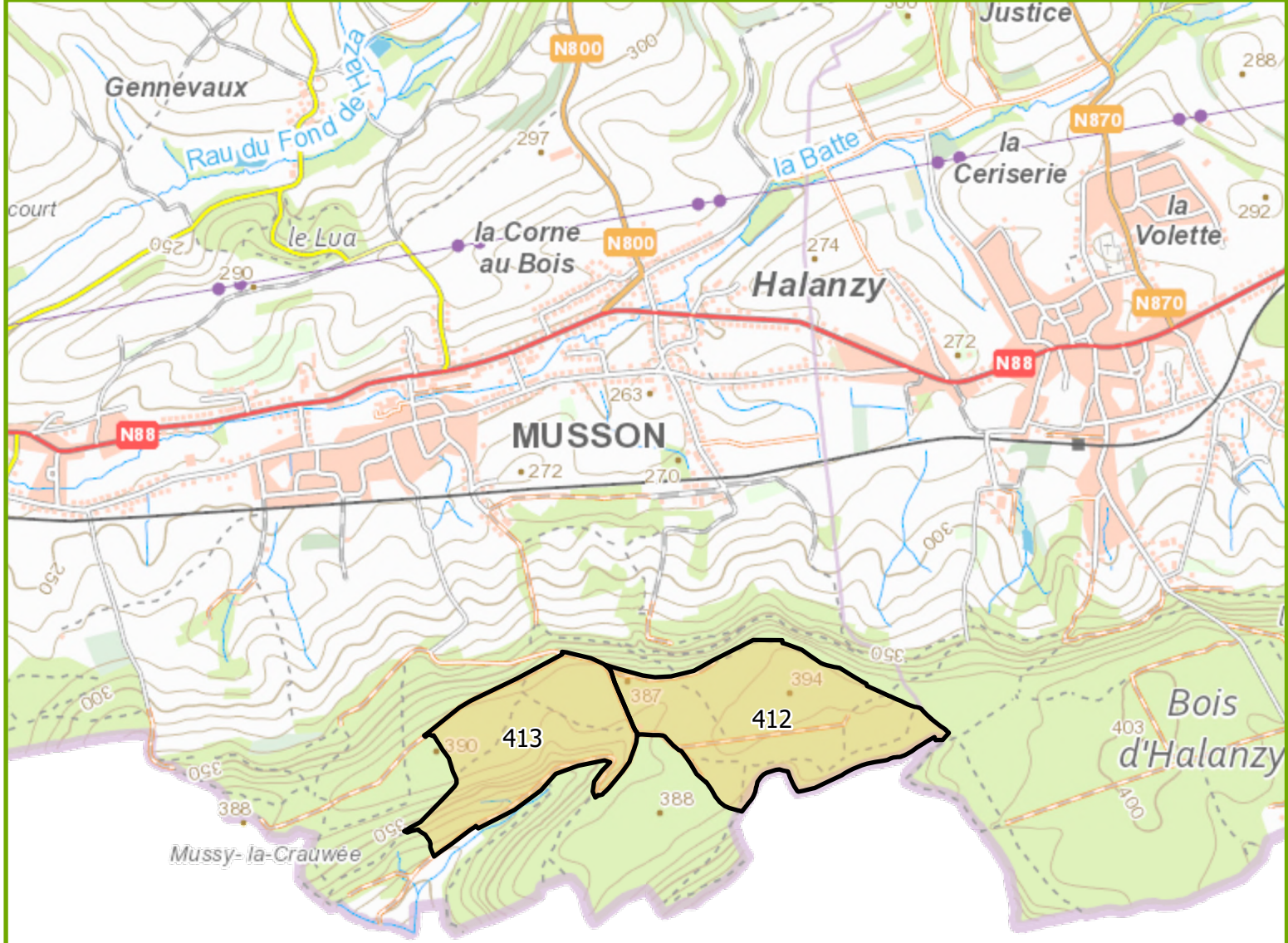

Agriculture, Ressources naturelles, Environnement
 Département de la Nature et des Forêts

CANTONNEMENT DE VIRTON

Triage : 12

Commune de Musson

Vente groupée du 12 octobre 2026

FERON Jules a.i.

0479/88.80.43

Projection Lambert belge 2008



Cartographie de base - (c) Institut Géographique National - Bruxelles (www.ngi.be)

Echelle : 1:25 000 N



IMPRIME le: 01/06/2026

0 62,5 125 250 375 500
Mètres

LOT 410

Cantonement VIRTON
 Certifié PEFC 100%
 N° de sous-certificat : B-292784-177



Propriété MUSSON CNE

INFORMATIONS : FERON Jules, , 0479.88.80.43

64,3287 Ha; 660 bois; cube moyen : 1939 dm³; circ moyenne : 161 cm; 1280 m³ grumes; 737 m³ houppiers

Comp/Pa : 81/1, 82/1

Lieu(x) - dit(s)

Deuxième vallon - cpe 8, Arrentement - cpe 8

Estimation : _____ Mise à prix : _____ Adjudicataire : _____
 Offre : _____ Approbation : _____ Permis d'exploiter : _____

LOT 410		2026/189 - 82/1 T12		2026/219 - 81/1 T12		2026/190 - 82/1 T12		2026/218 - 81/1 T12	
Fiches		CHENE		CHENE		FRENE		FRENE	
Espèce		AMELIORATION		AMELIORATION		SANITAIRE		SANITAIRE	
Coupe		NORMAL		NORMAL		NORMAL		NORMAL	
Qualité		NORMAL		NORMAL		NORMAL		NORMAL	
Type		NORMAL		NORMAL		NORMAL		NORMAL	
Circ. Diam.		Nombre	Volume	Nombre	Volume	Nombre	Volume	Nombre	Volume
55	17,5	-	-	-	-	-	-	1	0,159 m³
65	20,5	-	-	-	-	-	-	5	1,330 m³
75	24,0	-	-	4	-	8	-	12	-
85	27,0	1	-	2	-	12	-	12	-
95	30,0	1	1,248 m³	-	2,792 m³	6	14 m³	8	17 m³
105	33,5	-	-	-	-	5	-	10	-
115	36,5	-	-	1	0,834 m³	4	7,024 m³	8	16 m³
125	40,0	1	-	-	-	5	-	7	-
135	43,0	2	-	1	-	8	-	6	-
145	46,0	2	5,291 m³	1	2,669 m³	5	20 m³	10	33 m³
155	49,5	2	-	1	-	4	-	3	-
165	52,5	2	-	1	-	7	-	5	-
175	55,5	6	17 m³	-	3,927 m³	7	34 m³	9	37 m³
185	59,0	3	-	-	-	2	-	10	-
195	62,0	3	13 m³	-	-	1	7,375 m³	7	45 m³
205	65,0	4	-	-	-	1	-	2	-
215	68,5	-	-	-	-	-	-	2	-
225	71,5	2	-	-	-	1	-	2	-
235	75,0	2	-	1	-	-	-	-	-
245	78,0	2	33 m³	2	11 m³	-	7,980 m³	2	27 m³
255	81,0	-	-	-	-	-	-	-	-
265	84,5	-	-	-	-	-	-	-	-
275	87,5	1	4,767 m³	-	-	-	-	-	-
Totaux Gr.		34	74 m³	14	21 m³	76	90 m³	121	176 m³
Houp./tail.			32 m³		8 m³		30 m³		65 m³

913/2026/3383/1/410 Tri 012

LOT 410

Cantonnement VIRTON
 Certifié PEFC 100%
 N° de sous-certificat : B-292784-177



Propriété MUSSON CNE

LOT 410		2026/188 - 82/1 T12		2026/217 - 81/1 T12		2026/191 - 82/1 T12		2026/220 - 81/1 T12	
Fiches		HETRE		HETRE		ERABLE		ERABLE	
Espèce		AMELIORATION		AMELIORATION		AMELIORATION		AMELIORATION	
Coupe		NORMAL		NORMAL		NORMAL		NORMAL	
Qualité		NORMAL		NORMAL		NORMAL		NORMAL	
Type		NORMAL		NORMAL		NORMAL		NORMAL	
Circ.	Diam.	Nombre	Volume	Nombre	Volume	Nombre	Volume	Nombre	Volume
45	14,5	-	-	1	-	-	-	1	-
55	17,5	-	-	2	0,394 m³	-	-	3	0,550 m³
65	20,5	1	0,260 m³	1	0,260 m³	2	0,520 m³	5	1,300 m³
75	24,0	1	-	5	-	6	-	3	-
85	27,0	8	-	7	-	4	-	8	-
95	30,0	2	5,895 m³	6	10 m³	1	4,831 m³	10	12 m³
105	33,5	5	-	5	-	-	-	6	-
115	36,5	4	5,545 m³	7	8,645 m³	6	4,500 m³	5	7,160 m³
125	40,0	1	-	1	-	-	-	1	-
135	43,0	5	-	2	-	1	-	1	-
145	46,0	3	9,689 m³	1	3,253 m³	1	2,425 m³	-	2,093 m³
155	49,5	2	-	1	-	1	-	-	-
165	52,5	2	-	-	-	2	-	1	-
175	55,5	5	15 m³	1	3,127 m³	-	4,327 m³	-	1,544 m³
185	59,0	3	-	2	-	-	-	2	-
195	62,0	2	10 m³	3	11 m³	1	2,157 m³	-	4,218 m³
205	65,0	1	-	4	-	-	-	1	-
215	68,5	9	-	1	-	1	-	-	-
225	71,5	10	-	4	-	-	-	-	-
235	75,0	17	-	8	-	-	-	-	-
245	78,0	34	236 m³	26	152 m³	-	2,622 m³	1	5,359 m³
255	81,0	24	-	14	-	-	-	-	-
265	84,5	17	-	12	-	-	-	-	-
275	87,5	6	-	2	-	-	-	-	-
285	90,5	-	-	1	-	-	-	-	-
295	94,0	1	-	-	-	-	-	-	-
305	97,0	-	-	-	-	-	-	-	-
315	100,5	1	217 m³	2	136 m³	-	-	-	-
Totaux Gr.		164	499 m³	119	325 m³	26	21 m³	48	34 m³
Houp./tail.			354 m³		223 m³		4 m³		7 m³

913/2026/3383/1/410 Tri 012

LOT 410

Cantonement VIRTON
 Certifié PEFC 100%
 N° de sous-certificat : B-292784-177



Propriété MUSSON CNE

LOT 410		2026/192 - 82/1 T12		2026/222 - 81/1 T12		2026/221 - 81/1 T12		2026/193 - 82/1 T12	
Fiches		CHARME		CHARME		MERISIER		FEUILLUS DIVERS	
Espèce		CHARME		CHARME		MERISIER		FEUILLUS DIVERS	
Coupe		AMELIORATION		AMELIORATION		AMELIORATION		AMELIORATION	
Qualité		NORMAL		NORMAL		NORMAL		NORMAL	
Type		NORMAL		NORMAL		NORMAL		NORMAL	
Circ.	Diam.	Nombre	Volume	Nombre	Volume	Nombre	Volume	Nombre	Volume
45	14,5	2		-		-		-	
55	17,5	-	0,164 m ³	-	-	1	0,156 m ³	-	-
65	20,5	2	0,520 m ³	-	-	-	-	1	0,260 m ³
75	24,0	6		-		1		2	
85	27,0	5		1		-		1	
95	30,0	4	7,468 m ³	1	1,219 m ³	-	0,397 m ³	-	1,204 m ³
105	33,5	8		-		1		-	
115	36,5	6	8,164 m ³	-	-	-	0,679 m ³	-	-
125	40,0	3		1		-		-	
135	43,0	4		-		-		-	
145	46,0	-	5,527 m ³	-	0,963 m ³	1	1,296 m ³	-	-
155	49,5	1		1		-		-	
165	52,5	3		-		-		-	
175	55,5	1	6,114 m ³	-	0,971 m ³	-	-	-	-
185	59,0	1	1,383 m ³	-	-	-	-	-	-
Totaux Gr.		46	29 m ³	4	3,153 m ³	4	2,528 m ³	4	1,464 m ³
Houp./tail.			13 m ³		1 m ³		-		-

913/2026/3383/1/410 Tri 012

Remarques éventuelles pour le lot 410

Suspension d'abattage des bois de circ. > 100 cm du 1er avril au 15 août (futaie irrégulière, Natura 2000).

Comp. 81 : 5 FR secs (115, 135, 2x145 et 175 cm) ; 1 FR déraciné (105 cm).

Comp. 82 : 1 FR déraciné (125 cm), 2 FR secs (135 et 185 cm), 1 HE de 245 cm de sécurité de l'autre côté du chemin empierré (Comp. 111).

LOT 411

Cantonement VIRTON
 Certifié PEFC 100%
 N° de sous-certificat : B-292784-177



Propriété MUSSON CNE

INFORMATIONS : FERON Jules, , 0479.88.80.43

99,7736 Ha; 421 bois; cube moyen : 1277 dm³; circ moyenne : 127 cm; 538 m³ grumes; 201 m³ houppiers

Comp/Pa : 21/1, 22/1, 111/1, 112/1

Lieu(x) - dit(s)

Premier Vallon - cpe 11, Au ruisseau de Bronsvaux - cpe 2, Bois de la Dame - cpe 2, Au ruisseau de Willancourt - cpe 11

Estimation : _____ Mise à prix : _____ Adjudicataire : _____
 Offre : _____ Approbation : _____ Permis d'exploiter : _____

LOT 411		2026/254 - 22/1 T12		2026/229 - 111/1 T12		2026/249 - 22/1 T12		2026/445 - 21/1 T12	
Fiches									
Espèce		CHENE		FRENE		FRENE		FRENE	
Coupe		CHABLIS		SANITAIRE		SANITAIRE		SANITAIRE	
Qualité		DERACINE		NORMAL		NORMAL		NORMAL	
Type		NORMAL		NORMAL		NORMAL		NORMAL	
Circ. Diam.	Nombre	Volume	Nombre	Volume	Nombre	Volume	Nombre	Volume	
45	14,5	-	-	-	-	7	-	-	-
55	17,5	-	-	1	0,125 m ³	11	2,337 m ³	-	-
65	20,5	-	-	3	0,669 m ³	4	1,064 m ³	-	-
75	24,0	-	-	5	-	8	-	2	-
85	27,0	-	-	6	-	6	-	4	-
95	30,0	-	-	11	13 m ³	6	11 m ³	3	4,976 m ³
105	33,5	-	-	9	-	5	-	1	-
115	36,5	-	-	9	14 m ³	6	8,576 m ³	4	4,224 m ³
125	40,0	-	-	6	-	4	-	4	-
135	43,0	-	-	6	-	4	-	-	-
145	46,0	-	-	2	17 m ³	4	15 m ³	2	6,790 m ³
155	49,5	-	-	-	-	7	-	2	-
165	52,5	-	-	5	-	4	-	1	-
175	55,5	-	-	4	20 m ³	4	28 m ³	2	9,754 m ³
185	59,0	-	-	2	-	3	-	2	-
195	62,0	-	-	2	11 m ³	2	11 m ³	4	16 m ³
205	65,0	-	-	4	-	3	-	-	-
215	68,5	-	-	3	-	1	-	1	-
225	71,5	-	-	4	-	2	-	-	-
235	75,0	-	-	2	-	2	-	2	-
245	78,0	1	3,482 m ³	2	51 m ³	-	27 m ³	1	14 m ³
255	81,0	-	-	-	-	-	-	-	-
265	84,5	-	-	-	-	-	-	-	-
275	87,5	-	-	1	3,987 m ³	-	-	-	-
Totaux Gr.		1	3,482 m ³	87	131 m ³	93	104 m ³	35	56 m ³
Houp./tail.			2 m ³		50 m ³		37 m ³		23 m ³

913/2026/3383/1/411 Tri 012

LOT 411

Cantonnement VIRTON
 Certifié PEFC 100%
 N° de sous-certificat : B-292784-177



Propriété MUSSON CNE

LOT 411		2026/446 - 112/1 T12		2026/447 - 112/1 T12		2026/448 - 112/1 T12		2026/230 - 111/1 T12	
Fiches	Espèce	FRENE		FRENE		HETRE		CHARME	
Coupe	Coupe	SANITAIRE		SANITAIRE		SECURITE		AMELIORATION	
Qualité	Qualité	NORMAL		SEC		DECLASSE		NORMAL	
Type	Type	NORMAL		NORMAL		NORMAL		NORMAL	
Circ. Diam.	Nombre	Volume	Nombre	Volume	Nombre	Volume	Nombre	Volume	
45 14,5	-		-		-		2		
55 17,5	2	0,250 m³	-		-		5	0,944 m³	
65 20,5	15	3,345 m³	-		-		6	1,560 m³	
75 24,0	8		-		-		11		
85 27,0	5		-		-		4		
95 30,0	8	11 m³	-		-		8	12 m³	
105 33,5	5		1		-		-		
115 36,5	2	5,267 m³	1	1,152 m³	-		1	0,610 m³	
125 40,0	8		1		-		1		
135 43,0	11		-		-		-		
145 46,0	9	32 m³	2	3,201 m³	-		-	0,721 m³	
155 49,5	11		2		-		-		
165 52,5	7		1		-		-		
175 55,5	13	58 m³	-	5,219 m³	-		-		
185 59,0	11		-		-		-		
195 62,0	6	38 m³	-		-		-		
205 65,0	9		-		-		-		
215 68,5	2		-		1		-		
225 71,5	3		-		-		-		
235 75,0	2	51 m³	-		-	2,849 m³	-		
Totaux Gr.	137	199 m³	8	9,572 m³	1	2,849 m³	38	16 m³	
Houp./tail.		80 m³		3 m³		2 m³			

913/2026/3383/1/411 Tri 012

LOT 411		2026/231 - 111/1 T12		2026/232 - 111/1 T12					
Fiches	Espèce	MERISIER		FEUILLUS DIVERS					
Coupe	Coupe	AMELIORATION		AMELIORATION					
Qualité	Qualité	NORMAL		NORMAL					
Type	Type	NORMAL		NORMAL					
Circ. Diam.	Nombre	Volume	Nombre	Volume	Nombre	Volume	Nombre	Volume	
45 14,5	-		1		-		-		
55 17,5	-		2	0,394 m³	-		-		
65 20,5	1	0,218 m³	-		-		-		
75 24,0	-		3		-		-		
85 27,0	-		3		-		-		
95 30,0	-		2	3,989 m³	-		-		
105 33,5	1		1		-		-		
115 36,5	-	0,509 m³	1	1,494 m³	-		-		
125 40,0	-		-		-		-		
135 43,0	1		-		-		-		
145 46,0	-	0,841 m³	1	1,193 m³	-		-		
155 49,5	-		-		-		-		
165 52,5	-		-		-		-		
175 55,5	-		-		-		-		
185 59,0	1		2		-		-		
195 62,0	-	1,942 m³	1	6,227 m³	-		-		
Totaux Gr.	4	3,510 m³	17	13 m³	-		-		
Houp./tail.		1 m³		3 m³					

913/2026/3383/1/411 Tri 012

Remarques éventuelles pour le lot 411

Suspension d'abattage des bois de circ. > 100 cm du 1er avril au 15 août (futaie irrégulière, Natura 2000).

Comp. 22 : 5 FR secs (115, 125, 2x165, 195 cm) ; 1 FR déraciné (155 cm).

Comp. 111 : 2 FR déracinés (2x125 cm), 2 FR secs (205 et 225 cm). Les FD de 145+ sont des aulnes. Couper les petits bois dans la partie en mise-à-blanc délimitée à la couleur. Interdiction de rouler/débarder dans le ruisseau.

LOT 412

Cantonnement VIRTON
 Certifié PEFC 100%
 N° de sous-certificat : B-292784-177



Propriété MUSSON CNE

INFORMATIONS : FERON Jules, , 0479.88.80.43

73,6714 Ha; 485 bois; cube moyen : 1262 dm³; circ moyenne : 132 cm; 612 m³ grumes; 214 m³ houppiers

Comp/Pa : 31/1, 32/1, 91/1

Lieu(x) - dit(s)

Croix de l'Homme - cpe 3, Minières - cpe 9, Au dessus de Connevaux - cpe 3

Estimation : _____ Mise à prix : _____ Adjudicataire : _____
 Offre : _____ Approbation : _____ Permis d'exploiter : _____

LOT 412		2026/275 - 32/1 T12		2026/264 - 31/1 T12		2026/268 - 91/1 T12		2026/269 - 32/1 T12	
Fiches		CHENE		FRENE		FRENE		FRENE	
Espèce		AMELIORATION		SANITAIRE		SANITAIRE		SANITAIRE	
Coupe		NORMAL		NORMAL		NORMAL		NORMAL	
Qualité		NORMAL		NORMAL		NORMAL		NORMAL	
Type		NORMAL		NORMAL		NORMAL		NORMAL	
Circ. Diam.		Nombre	Volume	Nombre	Volume	Nombre	Volume	Nombre	Volume
45	14,5	-	-	-	-	-	-	1	-
55	17,5	-	-	8	1,000 m ³	-	-	2	0,402 m ³
65	20,5	-	-	6	1,338 m ³	-	-	7	1,862 m ³
75	24,0	-	-	8	-	-	-	16	-
85	27,0	-	-	19	-	-	-	12	-
95	30,0	-	-	26	32 m ³	-	-	14	23 m ³
105	33,5	-	-	22	-	-	-	13	-
115	36,5	-	-	10	25 m ³	2	1,668 m ³	12	20 m ³
125	40,0	1	-	26	-	1	-	19	-
135	43,0	1	-	23	-	-	-	18	-
145	46,0	-	1,946 m ³	15	79 m ³	1	1,728 m ³	15	65 m ³
155	49,5	-	-	23	-	2	-	9	-
165	52,5	-	-	15	-	-	-	12	-
175	55,5	-	-	23	113 m ³	-	3,028 m ³	2	38 m ³
185	59,0	-	-	13	-	-	-	3	-
195	62,0	-	-	16	71 m ³	-	-	1	7,960 m ³
205	65,0	-	-	8	-	-	-	-	-
215	68,5	-	-	6	-	-	-	-	-
225	71,5	-	-	2	-	-	-	1	-
235	75,0	-	-	4	-	-	-	-	-
245	78,0	-	-	1	66 m ³	-	-	-	3,191 m ³
255	81,0	-	-	-	-	-	-	-	-
265	84,5	-	-	-	-	-	-	1	3,311 m ³
Totaux Gr.		2	1,946 m ³	274	388 m ³	6	6,424 m ³	158	163 m ³
Houp./tail.			-		146 m ³		2 m ³		48 m ³

913/2026/3383/1/412 Tri 012

LOT 412		2026/265 - 31/1 T12		2026/270 - 32/1 T12		2026/266 - 31/1 T12		2026/271 - 32/1 T12	
Fiches		FRENE		FRENE		FRENE		FRENE	
Espèce		SANITAIRE		SANITAIRE		SANITAIRE		SANITAIRE	
Coupe		DERACINE		DERACINE		SEC		SEC	
Qualité		NORMAL		NORMAL		NORMAL		NORMAL	
Type		NORMAL		NORMAL		NORMAL		NORMAL	
Circ. Diam.		Nombre	Volume	Nombre	Volume	Nombre	Volume	Nombre	Volume
95	30,0	-	-	1	0,726 m ³	-	-	-	-
105	33,5	4	-	1	-	1	-	1	-
115	36,5	2	3,808 m ³	2	2,229 m ³	1	1,529 m ³	1	1,392 m ³
125	40,0	2	-	-	-	-	-	-	-
135	43,0	2	-	1	-	2	-	-	-
145	46,0	1	4,870 m ³	1	2,286 m ³	1	3,238 m ³	-	-
155	49,5	2	-	-	-	-	-	-	-
165	52,5	-	-	-	-	-	-	1	-
175	55,5	1	4,053 m ³	-	-	1	1,777 m ³	1	2,844 m ³
185	59,0	-	-	-	-	1	-	1	-
195	62,0	1	2,005 m ³	-	-	-	2,619 m ³	-	1,985 m ³
Totaux Gr.		15	15 m ³	6	5,241 m ³	7	9,163 m ³	5	6,221 m ³
Houp./tail.			5 m ³		-		3 m ³		3 m ³

913/2026/3383/1/412 Tri 012

LOT 412

Cantonement VIRTON
 Certifié PEFC 100%
 N° de sous-certificat : B-292784-177



Propriété MUSSON CNE

LOT 412		2026/273 - 32/1 T12		2026/267 - 31/1 T12		2026/272 - 32/1 T12		2026/274 - 32/1 T12	
Fiches		HETRE		ERABLE		ERABLE		MERISIER	
Espèce		AMELIORATION		SANITAIRE		SANITAIRE		AMELIORATION	
Coupe		NORMAL		DECLASSE		DECLASSE		NORMAL	
Qualité		NORMAL		NORMAL		NORMAL		NORMAL	
Type		NORMAL		NORMAL		NORMAL		NORMAL	
Circ.	Diam.	Nombre	Volume	Nombre	Volume	Nombre	Volume	Nombre	Volume
105	33,5	-		-		1		1	
115	36,5	1	0,815 m ³	-	-	-	0,446 m ³	-	0,569 m ³
125	40,0	-		-		-		-	
135	43,0	-		-		-		-	
145	46,0	-	-	1	0,850 m ³	-	-	-	-
155	49,5	-		-		-		-	
165	52,5	-		-		-		-	
175	55,5	-	-	1	1,413 m ³	2	2,826 m ³	-	-
185	59,0	-		-		1		-	
195	62,0	-	-	-	-	2	5,501 m ³	-	-
205	65,0	-		-		-		-	
215	68,5	-		-		-		-	
225	71,5	-		-		1		-	
235	75,0	-	-	-	-	1	5,541 m ³	-	-
Totaux Gr.		1	0,815 m ³	2	2,263 m ³	8	14 m ³	1	0,569 m ³
Houp./tail.			-		1 m ³		6 m ³		-

913/2026/3383/1/412 Tri 012

Remarques éventuelles pour le lot 412

Suspension d'abattage des bois de circ. > 100 cm du 1er avril au 15 août (futaie irrégulière, Natura 2000).
 Comp. 31 : Circulation interdite en-dehors des layons d'exploitation ; préserver les plages de semis naturels.
 Comp. 32 : Vigilance ! Présence d'effondrements de mines.
 6 FR dans le Comp. 91.
 Délai d'abattage et de vidange : 31 mars 2027.

LOT 413

Cantonnement VIRTON
 Certifié PEFC 100%
 N° de sous-certificat : B-292784-177



Propriété MUSSON CNE

INFORMATIONS : FERON Jules, , 0479.88.80.43

50,3730 Ha; 238 bois; cube moyen : 1418 dm³; circ moyenne : 144 cm; 337 m³ grumes; 128 m³ houppiers

Comp/Pa : 61/1, 92/1

Lieu(x) - dit(s)

A la Fête au Bois - cpe 9, Bois Perdu - cpe 6

Estimation : _____ Mise à prix : _____ Adjudicataire : _____
 Offre : _____ Approbation : _____ Permis d'exploiter : _____

LOT 413		2026/453 - 92/1 T12		2026/458 - 61/1 T12		2026/454 - 92/1 T12		2026/455 - 92/1 T12	
Fiches		FRENE		FRENE		FRENE		FRENE	
Espèce		SANITAIRE		SANITAIRE		SANITAIRE		SANITAIRE	
Coupe		NORMAL		NORMAL		DERACINE		SEC	
Qualité		NORMAL		NORMAL		NORMAL		NORMAL	
Type									
Circ. Diam.	Nombre	Volume	Nombre	Volume	Nombre	Volume	Nombre	Volume	
65	20,5	1	0,223 m ³	-	-	-	-	-	-
75	24,0	6		-	-	-	-	-	-
85	27,0	8		-	-	-	-	-	-
95	30,0	17	19 m ³	-	-	-	-	-	-
105	33,5	9		-	-	2		-	
115	36,5	11	15 m ³	-	-	-	1,280 m ³	1	0,834 m ³
125	40,0	22		-	-	-	-	2	
135	43,0	22		-	-	2		-	
145	46,0	25	84 m ³	-	-	-	1,718 m ³	-	1,970 m ³
155	49,5	27		-	-	-	-	1	
165	52,5	15		-	-	3		3	
175	55,5	18	106 m ³	1	1,615 m ³	1	5,467 m ³	1	7,971 m ³
185	59,0	16		1		1		1	
195	62,0	4	45 m ³	-	1,804 m ³	-	1,413 m ³	3	8,775 m ³
205	65,0	4		-	-	-	-	-	-
215	68,5	4		-	-	-	-	-	-
225	71,5	-	25 m ³	2	6,382 m ³	-	-	-	-
Totaux Gr.		209	294 m ³	4	9,801 m ³	9	9,878 m ³	12	20 m ³
Houp./tail.			107 m ³		5 m ³		5 m ³		9 m ³

913/2026/3383/1/413 Tri 012

LOT 413		2026/456 - 92/1 T12		2026/457 - 92/1 T12					
Fiches		ERABLE		MERISIER					
Espèce		SANITAIRE		AMELIORATION					
Coupe		DECLASSE		NORMAL					
Qualité		NORMAL		NORMAL					
Type									
Circ. Diam.	Nombre	Volume	Nombre	Volume	Nombre	Volume	Nombre	Volume	
135	43,0	-		1		-		-	
145	46,0	-	-	-	0,961 m ³	-	-	-	-
155	49,5	1		1		-		-	
165	52,5	-		-		-		-	
175	55,5	-	1,239 m ³	-	1,267 m ³	-	-	-	-
185	59,0	1	1,383 m ³	-	-	-	-	-	-
Totaux Gr.		2	2,622 m ³	2	2,228 m ³	-	-	-	-
Houp./tail.			1 m ³		1 m ³		-		-

913/2026/3383/1/413 Tri 012

Remarques éventuelles pour le lot 413

Suspension d'abattage des bois de circ. > 100 cm du 1er avril au 15 août (futaie irrégulière, Natura 2000).

Comp. 61 : 1 FR 225 cm est sec.

Délaï d'abattage et de vidange : 31 mars 2027.

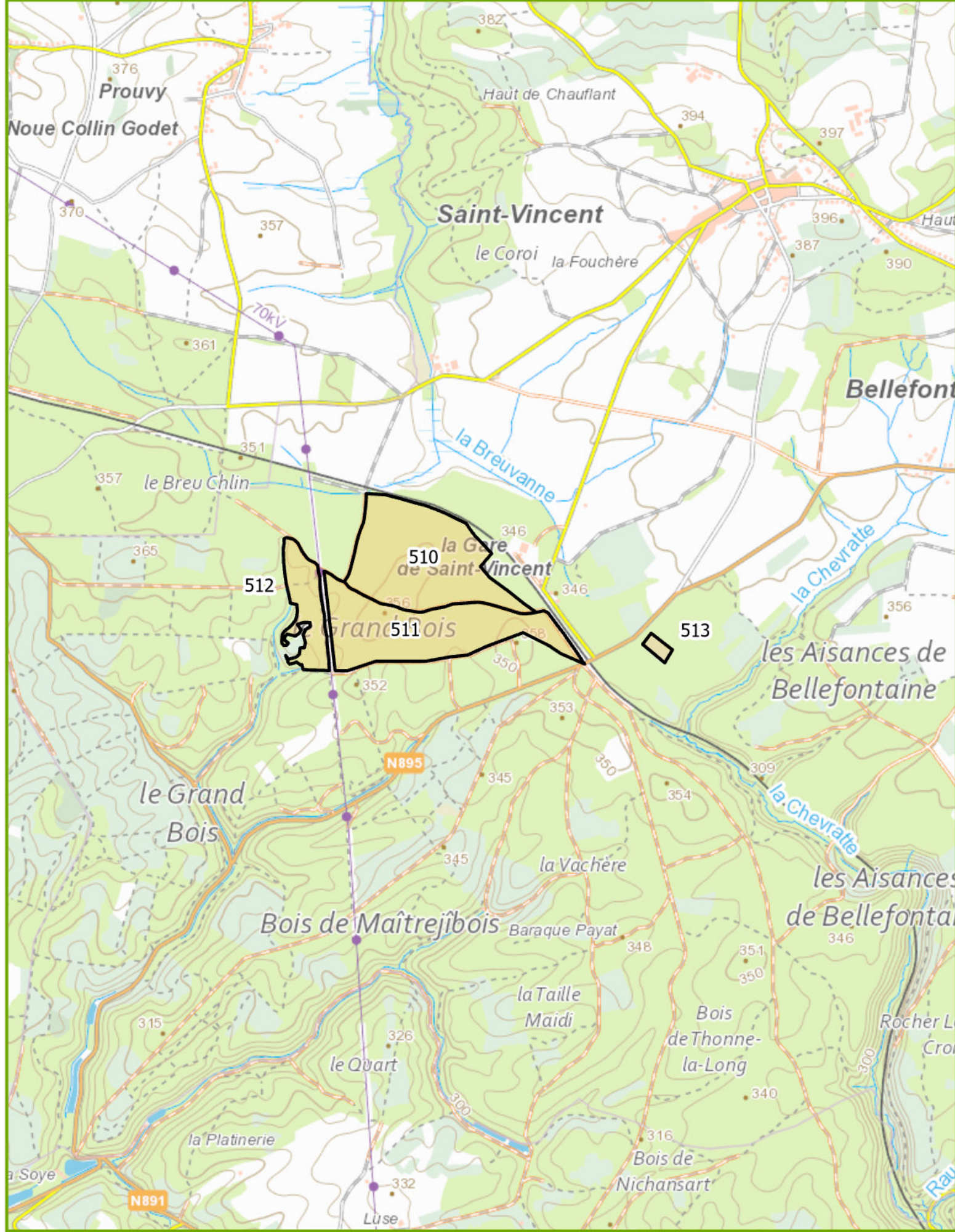

Agriculture, Ressources naturelles, Environnement
 Département de la Nature et des Forêts

CANTONNEMENT DE VIRTON

Triage : 1,2
 Commune de Tintigny

Vente groupée du 12 octobre 2026
 MEYER Sybil / BOULET Violette
 0470/56.20.05 ; 0479/65.25.89

Projection Lambert belge 2008

Echelle : 1:25 000 N

IMPRIME le: 21/05/2026



Cartographie de base - (c) Institut Géographique National - Bruxelles (www.ngi.be)

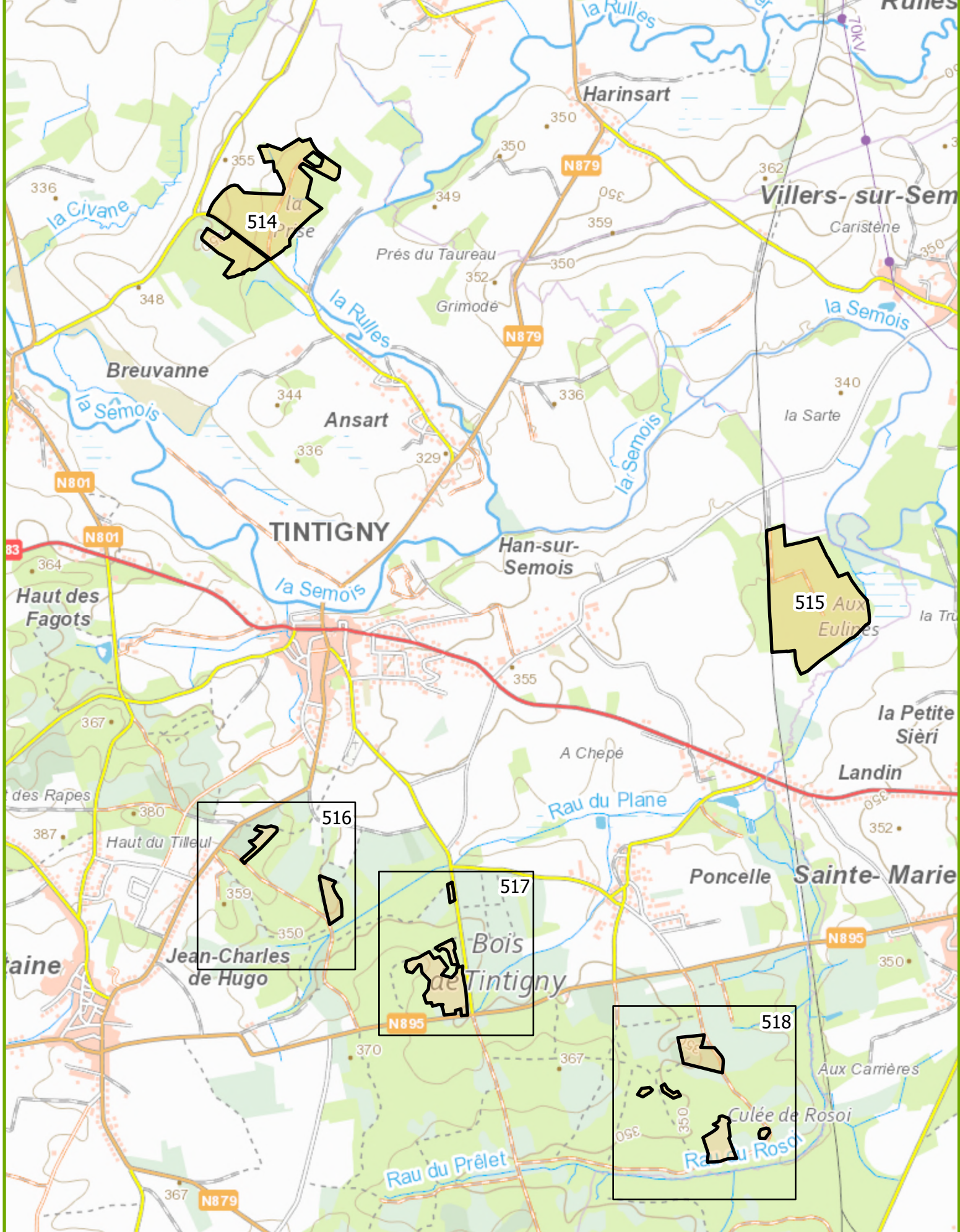

LOT 510

Cantonnement VIRTON
 Certifié PEFC 100%
 N° de sous-certificat : B-292784-174



Propriété TINTIGNY CNE

INFORMATIONS : MEYER Sybil, , 0470.56.20.05

40,4337 Ha; 1010 bois; cube moyen : 1255 dm³; circ moyenne : 126 cm; 1268 m³ grumes; 657 m³ houppiers

Comp/Pa : 210/10

Lieu(x) - dit(s)

Grand Bois - cpe 1

Estimation : _____ Mise à prix : _____ Adjudicataire : _____
 Offre : _____ Approbation : _____ Permis d'exploiter : _____

LOT 510		2026/317 - 210/10 T1		2026/313 - 210/10 T1		2026/314 - 210/10 T1		2026/315 - 210/10 T1	
Fiches		CHENE		HETRE		ERABLE		CHARME	
Espèce		AMELIORATION		AMELIORATION		AMELIORATION		AMELIORATION	
Coupe		NORMAL		NORMAL		NORMAL		NORMAL	
Qualité		NORMAL		NORMAL		NORMAL		NORMAL	
Type		NORMAL		NORMAL		NORMAL		NORMAL	
Circ.	Diam.	Nombre	Volume	Nombre	Volume	Nombre	Volume	Nombre	Volume
45	14,5	-		9		1		1	
55	17,5	-	-	22	4,170 m ³	8	1,330 m ³	7	1,174 m ³
65	20,5	1	0,266 m ³	61	16 m ³	17	4,420 m ³	3	0,780 m ³
75	24,0	-		62		14		8	
85	27,0	-		82		19		4	
95	30,0	1	0,792 m ³	65	121 m ³	16	29 m ³	3	7,767 m ³
105	33,5	-		61		3		3	
115	36,5	3	2,502 m ³	65	83 m ³	6	5,187 m ³	4	3,663 m ³
125	40,0	4		48		1		-	
135	43,0	2		50		-		-	
145	46,0	8	16 m ³	40	151 m ³	1	1,824 m ³	-	-
155	49,5	6		36		-		-	
165	52,5	5		31		1		-	
175	55,5	6	29 m ³	31	180 m ³	-	1,678 m ³	-	-
185	59,0	4		33		-		-	
195	62,0	4	17 m ³	24	140 m ³	-	-	-	-
205	65,0	2		17		1		-	
215	68,5	3		24		-		-	
225	71,5	-		9		-		-	
235	75,0	1		11		-		-	
245	78,0	-	16 m ³	21	295 m ³	-	1,698 m ³	-	-
255	81,0	1		9		-		-	
265	84,5	1		9		-		-	
275	87,5	-		4		-		-	
285	90,5	-		2		-		-	
295	94,0	-		1		-		-	
305	97,0	1	14 m ³	-	119 m ³	-	-	-	-
Totaux Gr.		53	96 m ³	827	1 109 m ³	88	45 m ³	33	13 m ³
Houp./tail.			41 m ³		611 m ³		3 m ³		2 m ³

913/2026/3513/1/510 Tri 001

LOT 510

Cantonement VIRTON
 Certifié PEFC 100%
 N° de sous-certificat : B-292784-174



Propriété TINTIGNY CNE

LOT 510		2026/316 - 210/10 T1							
Fiches		BOULEAU							
Espèce		AMELIORATION							
Coupe		NORMAL							
Qualité		NORMAL							
Type		NORMAL							
Circ.	Diam.	Nombre	Volume	Nombre	Volume	Nombre	Volume	Nombre	Volume
55	17,5	1	0,123 m³	-	-	-	-	-	-
65	20,5	-	-	-	-	-	-	-	-
75	24,0	4		-		-		-	
85	27,0	-		-		-		-	
95	30,0	2	2,500 m³	-	-	-	-	-	-
105	33,5	-		-		-		-	
115	36,5	1	1,006 m³	-	-	-	-	-	-
125	40,0	1	1,119 m³	-	-	-	-	-	-
Totaux Gr.		9	4,748 m³	-	-	-	-	-	-
Houp./tail.			-		-		-		-

913/2026/3513/1/510 Tri 001

Remarques éventuelles pour le lot 510

Suspension d'abattage des bois de circ. > 100 cm du 1er avril au 15 août (futaie irrégulière, Natura 2000).

LOT 511Cantonnement VIRTON
Certifié PEFC 100%
N° de sous-certificat : B-292784-174

Propriété TINTIGNY CNE

INFORMATIONS : MEYER Sybil, , 0470.56.20.0533,8600 Ha; 1005 bois; cube moyen : 1346 dm³; circ moyenne : 131 cm; 1353 m³ grumes; 721 m³ houppiers

Comp/Pa : 211/10

Lieu(x) - dit(s)

Blanche Fontaine - cpe 1

Estimation : _____	Mise à prix : _____	Adjudicataire : _____
Offre : _____	Approbation : _____	Permis d'exploiter : _____

LOT 511		2026/304 - 211/10 T1		2026/299 - 211/10 T1		2026/301 - 211/10 T1		2026/300 - 211/10 T1	
Fiches		CHENE		HETRE		ERABLE		CHARME	
Espèce		AMELIORATION		AMELIORATION		AMELIORATION		AMELIORATION	
Coupe		NORMAL		NORMAL		NORMAL		NORMAL	
Qualité		NORMAL		NORMAL		NORMAL		NORMAL	
Type		NORMAL		NORMAL		NORMAL		NORMAL	
Circ.	Diam.	Nombre	Volume	Nombre	Volume	Nombre	Volume	Nombre	Volume
45	14,5	-	-	6	-	1	-	1	-
55	17,5	-	-	14	2,676 m ³	5	0,862 m ³	4	0,706 m ³
65	20,5	-	-	40	10 m ³	6	1,560 m ³	1	0,260 m ³
75	24,0	-	-	76	-	9	-	-	-
85	27,0	1	-	77	-	5	-	3	-
95	30,0	1	1,374 m ³	104	154 m ³	2	7,959 m ³	3	4,023 m ³
105	33,5	4	-	78	-	1	-	1	-
115	36,5	3	4,196 m ³	74	113 m ³	1	1,506 m ³	-	0,446 m ³
125	40,0	1	-	65	-	1	-	-	-
135	43,0	2	-	43	-	-	-	-	-
145	46,0	7	11 m ³	37	162 m ³	1	1,914 m ³	-	-
155	49,5	10	-	35	-	1	-	-	-
165	52,5	5	-	37	-	1	-	-	-
175	55,5	11	40 m ³	26	179 m ³	-	3,286 m ³	-	-
185	59,0	1	-	14	-	-	-	-	-
195	62,0	4	9,824 m ³	20	79 m ³	-	-	-	-
205	65,0	2	-	18	-	-	-	-	-
215	68,5	1	-	31	-	-	-	-	-
225	71,5	1	-	18	-	-	-	-	-
235	75,0	-	-	15	-	-	-	-	-
245	78,0	-	11 m ³	29	372 m ³	-	-	-	-
255	81,0	-	-	20	-	-	-	-	-
265	84,5	-	-	10	-	-	-	-	-
275	87,5	-	-	2	-	-	-	-	-
285	90,5	-	-	3	-	-	-	-	-
295	94,0	-	-	1	177 m ³	-	-	-	-
Totaux Gr.		54	77 m ³	893	1 249 m ³	34	17 m ³	13	5,435 m ³
Houp./tail.			31 m ³		688 m ³		2 m ³		-

913/2026/3513/1/511 Tri 001

LOT 511		2026/302 - 211/10 T1		2026/303 - 211/10 T1					
Fiches		BOULEAU		CHATAIGNIER					
Espèce		AMELIORATION		AMELIORATION					
Coupe		NORMAL		NORMAL					
Qualité		NORMAL		NORMAL					
Type		NORMAL		NORMAL					
Circ.	Diam.	Nombre	Volume	Nombre	Volume	Nombre	Volume	Nombre	Volume
45	14,5	1	-	1	-	-	-	-	-
55	17,5	-	0,070 m ³	2	0,394 m ³	-	-	-	-
65	20,5	1	0,215 m ³	5	1,300 m ³	-	-	-	-
75	24,0	-	-	1	0,397 m ³	-	-	-	-
Totaux Gr.		2	0,285 m ³	9	2,091 m ³	-	-	-	-
Houp./tail.			-		-		-		-

913/2026/3513/1/511 Tri 001

Remarques éventuelles pour le lot 511

Suspension d'abattage des bois de circ. > 100 cm du 1er avril au 15 août (futaie irrégulière, Natura 2000).

1 HE de 235cm/6m est sec.

Le chemin en limite sud du compartiment est privé.

! Site archéologique : présence de tombelles celtes dans la pointe Est du compartiment, interdiction de circuler avec les engins forestiers sur celles-ci et sur leurs abords immédiats.

LOT 512

Cantonnement VIRTON
 Certifié PEFC 100%
 N° de sous-certificat : B-292784-174



Propriété TINTIGNY CNE

INFORMATIONS : MEYER Sybil, , 0470.56.20.05

11,0300 Ha; 609 bois; cube moyen : 628 dm³; circ moyenne : 95 cm; 382 m³ grumes; 97 m³ houppiers

Comp/Pa : 211/10

Lieu(x) - dit(s)

Blanche Fontaine - cpe 1

Estimation : _____ Mise à prix : _____ Adjudicataire : _____
 Offre : _____ Approbation : _____ Permis d'exploiter : _____

LOT 512		2026/321 - 211/10 T1		2026/318 - 211/10 T1		2026/319 - 211/10 T1		2026/320 - 211/10 T1	
Fiches		CHENE		HETRE		ERABLE		CHARME	
Espèce		AMELIORATION		AMELIORATION		AMELIORATION		AMELIORATION	
Coupe		NORMAL		NORMAL		NORMAL		NORMAL	
Qualité		NORMAL		NORMAL		NORMAL		NORMAL	
Type		NORMAL		NORMAL		NORMAL		NORMAL	
Circ. Diam.		Nombre	Volume	Nombre	Volume	Nombre	Volume	Nombre	Volume
45	14,5	-		4		2		1	
55	17,5	-	-	23	3,916 m ³	6	1,100 m ³	5	0,862 m ³
65	20,5	-	-	55	14 m ³	11	2,860 m ³	4	1,040 m ³
75	24,0	-		74		19		6	
85	27,0	-		63		9		7	
95	30,0	-	-	82	129 m ³	19	27 m ³	4	9,450 m ³
105	33,5	-		55		7		2	
115	36,5	-	-	42	63 m ³	4	6,983 m ³	2	1,960 m ³
125	40,0	1		30		2		-	
135	43,0	3		16		2		-	
145	46,0	-	3,314 m ³	13	54 m ³	-	3,806 m ³	-	-
155	49,5	1		5		-		-	
165	52,5	4		5		-		1	
175	55,5	2	11 m ³	-	15 m ³	-	-	-	1,100 m ³
185	59,0	4		1		-		-	
195	62,0	-	7,216 m ³	1	4,451 m ³	-	-	-	-
205	65,0	4		-		-		-	
215	68,5	-		-		-		-	
225	71,5	1		-		-		-	
235	75,0	-		-		-		-	
245	78,0	-	12 m ³	1	3,095 m ³	-	-	-	-
255	81,0	-	-	1	2,628 m ³	-	-	-	-
Totaux Gr.		20	34 m ³	471	289 m ³	81	42 m ³	32	14 m ³
Houp./tail.			15 m ³		75 m ³		4 m ³		2 m ³

913/2026/3513/1/512 Tri 001

LOT 512		2026/322 - 211/10 T1							
Fiches		BOULEAU							
Espèce		AMELIORATION							
Coupe		NORMAL							
Qualité		NORMAL							
Type		NORMAL							
Circ. Diam.		Nombre	Volume	Nombre	Volume	Nombre	Volume	Nombre	Volume
65	20,5	1	0,189 m ³	-	-	-	-	-	-
75	24,0	-		-		-		-	
85	27,0	-		-		-		-	
95	30,0	-	-	-	-	-	-	-	-
105	33,5	-		-		-		-	
115	36,5	1	0,592 m ³	-	-	-	-	-	-
125	40,0	-		-		-		-	
135	43,0	-		-		-		-	
145	46,0	2	2,258 m ³	-	-	-	-	-	-
Totaux Gr.		4	3,039 m ³	-	-	-	-	-	-
Houp./tail.			1 m ³		-		-		-

913/2026/3513/1/512 Tri 001

LOT 512Cantonnement VIRTON
Certifié PEFC 100%
N° de sous-certificat : B-292784-174

Propriété TINTIGNY CNE

LOT 512									
Fiches	2026/323 - 211/10 T1								
Espèce	EPICEA								
Coupe	AMELIORATION								
Qualité	NORMAL								
Type	NORMAL								
Circ.	Diam.	Nombre	Volume	Nombre	Volume	Nombre	Volume	Nombre	Volume
115	36,5	1	0,785 m ³	-	-	-	-	-	-
Totaux Gr.		1	0,785 m ³	-	-	-	-	-	-
Houp./tail.			-		-		-		-

913/2026/3513/1/512 Tri 001

Remarques éventuelles pour le lot 512

Suspension d'abattage des bois de circ. > 100 cm du 1er avril au 15 août (futaie irrégulière, Natura 2000).

Présence d'une réserve intégrale délimitée par un double-trait à la couleur, interdiction d'y circuler.

Le chemin en limite sud du compartiment est privé.

LOT 513

Cantonnement VIRTON
 Certifié PEFC 100%
 N° de sous-certificat : B-292784-174



Propriété TINTIGNY CNE

INFORMATIONS : BOULET Violette, , 0479.652.589
 1,1624 Ha; 28 bois; cube moyen : 4179 dm³; circ moyenne : 188 cm; 117 m3 grumes
 Comp/Pa : 303/33

Lieu(x) - dit(s)

Bois Chevalier - cpe 10

Estimation : _____ Mise à prix : _____ Adjudicataire : _____
 Offre : _____ Approbation : _____ Permis d'exploiter : _____

LOT 513		DOUGLAS							
Espèce	Coupe	AMELIORATION							
Qualité	Type	NORMAL							
Circ.	Diam.	Nombre	Volume	Nombre	Volume	Nombre	Volume	Nombre	Volume
135	43,0	1		-		-		-	
145	46,0	1	4,447 m ³	-	-	-	-	-	-
155	49,5	3		-		-		-	
165	52,5	3		-		-		-	
175	55,5	3	28 m ³	-	-	-	-	-	-
185	59,0	2		-		-		-	
195	62,0	3	21 m ³	-	-	-	-	-	-
205	65,0	7		-		-		-	
215	68,5	3		-		-		-	
225	71,5	1		-		-		-	
235	75,0	1	63 m ³	-	-	-	-	-	-
Totaux Gr.		28	116 m ³	-	-	-	-	-	-
Houp./tail.			-		-		-		-

913/2026/3513/1/513 Tri 002

Remarques éventuelles pour le lot 513

Circonférence mesurée au mètre-ruban, cubage à la hauteur dominante.

LOT 514

Cantonement VIRTON
 Certifié PEFC 100%
 N° de sous-certificat : B-292784-174



Propriété TINTIGNY CNE

INFORMATIONS : BOULET Violette, , 0479.65.25.89

24,4709 Ha; 1119 bois; cube moyen : 637 dm³; circ moyenne : 95 cm; 712 m3 grumes; 190 m³ houpiers

Comp/Pa : 10/10, 11/10

Lieu(x) - dit(s)

La Prise Sud - cpe 1, La Prise Nord - cpe 1

Estimation : _____ Mise à prix : _____ Adjudicataire : _____
 Offre : _____ Approbation : _____ Permis d'exploiter : _____

LOT 514		2026/165 - 11/10 T3		2026/491 - 10/10 T3		2026/166 - 11/10 T3		2026/492 - 10/10 T3	
Fiches		CHENE		CHENE		FRENE		FRENE	
Espèce		AMELIORATION		AMELIORATION		AMELIORATION		AMELIORATION	
Coupe		NORMAL		NORMAL		NORMAL		NORMAL	
Qualité		NORMAL		NORMAL		NORMAL		NORMAL	
Type		NORMAL		NORMAL		NORMAL		NORMAL	
Circ.	Diam.	Nombre	Volume	Nombre	Volume	Nombre	Volume	Nombre	Volume
45	14,5	-		2		-		-	
55	17,5	-	-	1	0,327 m ³	-	-	1	0,159 m ³
65	20,5	-	-	1	0,266 m ³	-	-	1	0,266 m ³
75	24,0	-		2		-		1	
85	27,0	-		2		-		6	
95	30,0	-	-	6	6,110 m ³	-	-	9	10 m ³
105	33,5	-		2		1		4	
115	36,5	-	-	2	2,288 m ³	-	0,747 m ³	6	7,700 m ³
125	40,0	-		7		-		10	
135	43,0	-		-		-		7	
145	46,0	-	-	1	6,267 m ³	-	-	8	29 m ³
155	49,5	1		2		1		5	
165	52,5	-		2		2		1	
175	55,5	-	1,514 m ³	5	15 m ³	1	7,137 m ³	3	17 m ³
185	59,0	1		8		-		3	
195	62,0	1	4,157 m ³	4	27 m ³	-	-	-	5,955 m ³
205	65,0	-		4		1		1	
215	68,5	-		3		-		2	
225	71,5	-		5		-		-	
235	75,0	-		5		-		-	
245	78,0	-	-	5	69 m ³	-	3,215 m ³	-	7,723 m ³
255	81,0	-		5		-		-	
265	84,5	-		3		-		-	
275	87,5	-		1		-		-	
285	90,5	-		1		-		-	
295	94,0	-		1		-		-	
305	97,0	-	-	1	53 m ³	-	-	-	-
Totaux Gr.		3	5,671 m ³	81	179 m ³	6	11 m ³	68	78 m ³
Houp./tail.			3 m ³		84 m ³		5 m ³		23 m ³

913/2026/3513/1/514 Tri 003

LOT 514

Cantonement VIRTON
 Certifié PEFC 100%
 N° de sous-certificat : B-292784-174



Propriété TINTIGNY CNE

LOT 514		2026/162 - 11/10 T3		2026/487 - 10/10 T3		2026/489 - 10/10 T3		2026/163 - 11/10 T3	
Fiches		HETRE		HETRE		ERABLE		CHARME	
Espèce		AMELIORATION		AMELIORATION		AMELIORATION		AMELIORATION	
Coupe		NORMAL		NORMAL		NORMAL		NORMAL	
Qualité		NORMAL		NORMAL		NORMAL		NORMAL	
Type		NORMAL		NORMAL		NORMAL		NORMAL	
Circ. Diam.		Nombre	Volume	Nombre	Volume	Nombre	Volume	Nombre	Volume
45	14,5	-		1		-		8	
55	17,5	-	-	-	0,082 m ³	-	-	16	3,152 m ³
65	20,5	2	0,520 m ³	-	-	2	0,520 m ³	38	9,880 m ³
75	24,0	1		2		3		29	
85	27,0	-		5		3		31	
95	30,0	3	2,716 m ³	5	7,499 m ³	1	3,280 m ³	21	45 m ³
105	33,5	-		5		1		13	
115	36,5	2	1,630 m ³	-	2,545 m ³	-	0,509 m ³	6	10 m ³
125	40,0	-		2		1		6	
135	43,0	2		3		-		4	
145	46,0	-	1,682 m ³	1	7,015 m ³	-	0,963 m ³	3	11 m ³
155	49,5	1		-		-		2	
165	52,5	1		3		-		1	
175	55,5	-	2,364 m ³	-	5,412 m ³	-	-	-	3,882 m ³
185	59,0	-		2		-		-	
195	62,0	1	1,961 m ³	1	6,879 m ³	-	-	-	-
Totaux Gr.		13	11 m ³	30	29 m ³	11	5,272 m ³	178	83 m ³
Houp./tail.			5 m ³		14 m ³		-		13 m ³

913/2026/3513/1/514 Tri 003

LOT 514		2026/488 - 10/10 T3		2026/164 - 11/10 T3		2026/493 - 10/10 T3		2026/167 - 11/10 T3	
Fiches		CHARME		MERISIER		PEUPLIER		PEUPLIER TREMBLE	
Espèce		AMELIORATION		AMELIORATION		AMELIORATION		AMELIORATION	
Coupe		NORMAL		NORMAL		NORMAL		NORMAL	
Qualité		NORMAL		NORMAL		NORMAL		NORMAL	
Type		NORMAL		NORMAL		NORMAL		NORMAL	
Circ. Diam.		Nombre	Volume	Nombre	Volume	Nombre	Volume	Nombre	Volume
45	14,5	34		-		-		-	
55	17,5	59	12 m ³	-	-	-	-	-	-
65	20,5	112	29 m ³	-	-	-	-	-	-
75	24,0	137		-		-		-	
85	27,0	128		-		1		-	
95	30,0	116	171 m ³	-	-	2	1,928 m ³	-	-
105	33,5	56		1		2		-	
115	36,5	37	51 m ³	-	0,625 m ³	-	1,358 m ³	-	-
125	40,0	17		-		-		-	
135	43,0	4		-		3		2	
145	46,0	3	19 m ³	-	-	1	5,514 m ³	-	2,246 m ³
155	49,5	2		-		-		-	
165	52,5	1		-		1		-	
175	55,5	-	3,760 m ³	-	-	-	2,239 m ³	-	-
185	59,0	1	2,109 m ³	-	-	-	-	-	-
Totaux Gr.		707	288 m ³	1	0,625 m ³	10	11 m ³	2	2,246 m ³
Houp./tail.			37 m ³		-		5 m ³		1 m ³

913/2026/3513/1/514 Tri 003

LOT 514

Cantonement VIRTON
 Certifié PEFC 100%
 N° de sous-certificat : B-292784-174



Propriété TINTIGNY CNE

LOT 514		2026/490 - 10/10 T3							
Fiches		FEUILLUS DIVERS							
Espèce		AMELIORATION							
Coupe		NORMAL							
Qualité		NORMAL							
Type		NORMAL							
Circ.	Diam.	Nombre	Volume	Nombre	Volume	Nombre	Volume	Nombre	Volume
65	20,5	1	0,260 m³	-	-	-	-	-	-
75	24,0	-		-		-		-	
85	27,0	2		-		-		-	
95	30,0	1	1,729 m³	-	-	-	-	-	-
105	33,5	1	0,569 m³	-	-	-	-	-	-
Totaux Gr.		5	2,558 m³	-	-	-	-	-	-
Houp./tail.			-		-		-		-

913/2026/3513/1/514 Tri 003

LOT 514		2026/495 - 10/10 T3		2026/494 - 10/10 T3					
Fiches		EPICEA		MELEZE					
Espèce		AMELIORATION		AMELIORATION					
Coupe		NORMAL		NORMAL					
Qualité		NORMAL		NORMAL					
Type		NORMAL		NORMAL					
Circ.	Diam.	Nombre	Volume	Nombre	Volume	Nombre	Volume	Nombre	Volume
125	40,0	1		-		-		-	
135	43,0	-		-		-		-	
145	46,0	-	0,901 m³	1	1,226 m³	-	-	-	-
155	49,5	-		1		-		-	
165	52,5	-		-		-		-	
175	55,5	-	-	1	3,105 m³	-	-	-	-
Totaux Gr.		1	0,901 m³	3	4,331 m³	-	-	-	-
Houp./tail.			-		-		-		-

913/2026/3513/1/514 Tri 003

Remarques éventuelles pour le lot 514

Suspension d'abattage des bois de circ. > 100 cm du 1er avril au 15 août (futaie irrégulière, Natura 2000).
 Présence de cloisonnements, interdiction de circuler en-dehors des layons d'exploitation.

LOT 515

Cantonement VIRTON
 Certifié PEFC 100%
 N° de sous-certificat : B-292784-174



Propriété TINTIGNY CNE

INFORMATIONS : BOULET Violette, , 0479.65.25.89
 27,1146 Ha; 2551 bois; cube moyen : 585 dm³; circ moyenne : 92 cm; 1493 m³ grumes; 177 m³ houppiers
 Comp/Pa : 12/12

Lieu(x) - dit(s)

Aux Eulines Est - cpe 1

Estimation : _____ Mise à prix : _____ Adjudicataire : _____
 Offre : _____ Approbation : _____ Permis d'exploiter : _____

LOT 515		2026/326 - 12/12 T3		2026/330 - 12/12 T3		2026/329 - 12/12 T3		2026/327 - 12/12 T3	
Fiches		CHENE PEDONCULE		FRENE		HETRE		ERABLE	
Espèce		AMELIORATION		AMELIORATION		AMELIORATION		AMELIORATION	
Coupe		NORMAL		NORMAL		NORMAL		NORMAL	
Qualité		NORMAL		NORMAL		NORMAL		NORMAL	
Type		NORMAL		NORMAL		NORMAL		NORMAL	
Circ. Diam.		Nombre	Volume	Nombre	Volume	Nombre	Volume	Nombre	Volume
45	14,5	26		8		-		2	
55	17,5	88	16 m ³	8	1,944 m ³	-	-	8	1,412 m ³
65	20,5	196	52 m ³	12	3,192 m ³	1	0,260 m ³	15	3,900 m ³
75	24,0	301		20		4		8	
85	27,0	314		7		1		6	
95	30,0	326	507 m ³	10	18 m ³	1	2,929 m ³	6	11 m ³
105	33,5	254		5		1		3	
115	36,5	168	291 m ³	2	3,994 m ³	-	0,569 m ³	-	1,527 m ³
125	40,0	106		3		1		1	
135	43,0	40		4		-		-	
145	46,0	19	158 m ³	4	12 m ³	-	0,886 m ³	-	0,806 m ³
155	49,5	11		1		-		-	
165	52,5	4		-		-		-	
175	55,5	4	27 m ³	1	2,748 m ³	-	-	-	-
185	59,0	-		-		-		-	
195	62,0	-		-		-		-	
205	65,0	1	1,735 m ³	-		-		-	
Totaux Gr.		1 858	1 053 m ³	85	42 m ³	9	4,644 m ³	49	19 m ³
Houp./tail.			148 m ³		5 m ³				

913/2026/3513/1/515 Tri 003

LOT 515		2026/328 - 12/12 T3		2026/331 - 12/12 T3		2026/332 - 12/12 T3			
Fiches		BOULEAU		SAULE		PEUPLIER TREMBLE			
Espèce		AMELIORATION		AMELIORATION		AMELIORATION			
Coupe		NORMAL		NORMAL		NORMAL			
Qualité		NORMAL		NORMAL		NORMAL			
Type		NORMAL		NORMAL		NORMAL			
Circ. Diam.		Nombre	Volume	Nombre	Volume	Nombre	Volume	Nombre	Volume
45	14,5	4		-		1		-	
55	17,5	24	3,232 m ³	-		5	0,862 m ³	-	
65	20,5	26	5,590 m ³	1	0,260 m ³	9	2,340 m ³	-	
75	24,0	19		-		11		-	
85	27,0	18		1		15		-	
95	30,0	12	22 m ³	-	0,568 m ³	13	23 m ³	-	
105	33,5	9		-		17		-	
115	36,5	3	6,675 m ³	-		11	21 m ³	-	
125	40,0	1		-		5		-	
135	43,0	1		-		7		-	
145	46,0	2	4,112 m ³	-		3	19 m ³	-	
155	49,5	1		-		1		-	
165	52,5	-		-		1		-	
175	55,5	-	1,101 m ³	-		1	4,486 m ³	-	
185	59,0	-		-		1	2,109 m ³	-	
Totaux Gr.		120	43 m ³	2	0,828 m ³	101	73 m ³	-	
Houp./tail.			3 m ³				21 m ³		

913/2026/3513/1/515 Tri 003

LOT 515

Cantonement VIRTON
 Certifié PEFC 100%
 N° de sous-certificat : B-292784-174



Propriété TINTIGNY CNE

Circ. Diam.		Nombre	Volume	Nombre	Volume	Nombre	Volume	Nombre	Volume
LOT 515 Fiches 2026/333 - 12/12 T3 Espèce EPICEA Coupe AMELIORATION Qualité NORMAL Type NORMAL									
45	14,5	5		-		-		-	
55	17,5	10	2,110 m³	-	-	-	-	-	-
65	20,5	20	4,860 m³	-	-	-	-	-	-
75	24,0	26		-		-		-	
85	27,0	35	24 m³	-	-	-	-	-	-
95	30,0	33		-		-		-	
105	33,5	48		-		-		-	
115	36,5	47	91 m³	-	-	-	-	-	-
125	40,0	34		-		-		-	
135	43,0	21		-		-		-	
145	46,0	19	85 m³	-	-	-	-	-	-
155	49,5	13		-		-		-	
165	52,5	10		-		-		-	
175	55,5	4	46 m³	-	-	-	-	-	-
185	59,0	1		-		-		-	
195	62,0	1	4,733 m³	-	-	-	-	-	-
Totaux Gr.		327	258 m³	-	-	-	-	-	-
Houp./tail.			-	-	-	-	-	-	-

913/2026/3513/1/515 Tri 003

Remarques éventuelles pour le lot 515

Présence de cloisonnements, interdiction de circuler en-dehors des layons d'exploitation.

! Sol argileux très humide.

LOT 516

Cantonement VIRTON
 Certifié PEFC 100%
 N° de sous-certificat : B-292784-174



Propriété TINTIGNY CNE

INFORMATIONS : BOULET Violette, , 0479.65.25.89
 2,9522 Ha; 111 bois; cube moyen : 1257 dm³; circ moyenne : 120 cm; 139 m3 grumes
 Comp/Pa : 40/33, 40/35

Lieu(x) - dit(s)

Hayes aux Loges - cpe 4

Estimation : _____ Mise à prix : _____ Adjudicataire : _____
 Offre : _____ Approbation : _____ Permis d'exploiter : _____

LOT 516		2026/308 - 40/35 T3		2026/311 - 40/33 T3		2026/312 - 40/33 T3		2026/310 - 40/33 T3	
Fiches		EPICEA		EPICEA		DOUGLAS		PIN SYLVESTRE	
Espèce		AMELIORATION		AMELIORATION		AMELIORATION		AMELIORATION	
Coupe		NORMAL		NORMAL		NORMAL		NORMAL	
Qualité		NORMAL		NORMAL		NORMAL		NORMAL	
Type		NORMAL		NORMAL		NORMAL		NORMAL	
Circ. Diam.		Nombre	Volume	Nombre	Volume	Nombre	Volume	Nombre	Volume
45	14,5	1		-		-		-	
55	17,5	1	0,235 m ³	-	-	-	-	-	-
65	20,5	5	1,120 m ³	1	0,243 m ³	1	0,242 m ³	-	-
75	24,0	3		1		1		-	
85	27,0	7	3,810 m ³	1	0,778 m ³	2	1,219 m ³	-	-
95	30,0	3		-		2		-	
105	33,5	5		-		3		-	
115	36,5	1	5,594 m ³	1	0,842 m ³	4	6,656 m ³	3	2,283 m ³
125	40,0	1		1		3		2	
135	43,0	-		-		1		1	
145	46,0	-	0,935 m ³	-	1,001 m ³	1	5,676 m ³	3	6,551 m ³
155	49,5	-		-		1		-	
165	52,5	-		1		-		-	
175	55,5	-	-	1	3,774 m ³	1	3,714 m ³	-	-
185	59,0	-		-		3		-	
195	62,0	-	-	-	-	-	7,071 m ³	-	-
205	65,0	-		1		-		-	
215	68,5	-	-	-	2,759 m ³	1	3,240 m ³	-	-
Totaux Gr.		27	12 m ³	8	9,397 m ³	24	28 m ³	9	8,834 m ³
Houp./tail.			-		-		-		-

913/2026/3513/1/516 Tri 003

LOT 516		2026/282 - 40/35 T3		2026/309 - 40/33 T3					
Fiches		MELEZE D'EUROPE		MELEZE D'EUROPE					
Espèce		AMELIORATION		AMELIORATION					
Coupe		NORMAL		NORMAL					
Qualité		NORMAL		NORMAL					
Type		NORMAL		NORMAL					
Circ. Diam.		Nombre	Volume	Nombre	Volume	Nombre	Volume	Nombre	Volume
95	30,0	1		-		-		-	
105	33,5	6		-		-		-	
115	36,5	4	14 m ³	-	-	-	-	-	-
125	40,0	10		-		-		-	
135	43,0	8		-		-		-	
145	46,0	5	43 m ³	1	1,160 m ³	-	-	-	-
155	49,5	1		-		-		-	
165	52,5	2		-		-		-	
175	55,5	-	8,162 m ³	-	-	-	-	-	-
185	59,0	1		-		-		-	
195	62,0	1	7,394 m ³	1	1,963 m ³	-	-	-	-
205	65,0	1		-		-		-	
215	68,5	-	4,262 m ³	1	2,320 m ³	-	-	-	-
Totaux Gr.		40	77 m ³	3	5,443 m ³	-	-	-	-
Houp./tail.			-		-		-		-

913/2026/3513/1/516 Tri 003

Remarques éventuelles pour le lot 516

Circonférence mesurée au compas, cubage à la hauteur dominante.

LOT 517

Cantonnement VIRTON
 Certifié PEFC 100%
 N° de sous-certificat : B-292784-174



Propriété TINTIGNY CNE

INFORMATIONS : BOULET Violette, , 0479.65.25.89
 5,9387 Ha; 954 bois; cube moyen : 453 dm³; circ moyenne : 71 cm; 432 m3 grumes
 Comp/Pa : 41/33, 41/34

Lieu(x) - dit(s)

Vivier aux Joyaux - cpe 4

Estimation : _____ Mise à prix : _____ Adjudicataire : _____
 Offre : _____ Approbation : _____ Permis d'exploiter : _____

LOT 517		2026/25 - 41/34 T3		2026/281 - 41/33 T3		2026/26 - 41/34 T3		2026/27 - 41/34 T3	
Fiches		EPICEA		EPICEA		EPICEA		DOUGLAS	
Espèce		AMELIORATION		AMELIORATION		AMELIORATION		AMELIORATION	
Coupe		NORMAL		NORMAL		SCOLYTE SEC RX		NORMAL	
Qualité		NORMAL		NORMAL		NORMAL		NORMAL	
Type		NORMAL		NORMAL		NORMAL		NORMAL	
Circ. Diam.		Nombre	Volume	Nombre	Volume	Nombre	Volume	Nombre	Volume
35	11,0	1	0,081 m ³	-	-	-	-	-	-
45	14,5	51		-		4		-	
55	17,5	188	54 m ³	-	-	6	1,972 m ³	1	0,216 m ³
65	20,5	247	88 m ³	1	0,309 m ³	8	2,696 m ³	1	0,317 m ³
75	24,0	199		2		3		5	
85	27,0	114	169 m ³	7	4,717 m ³	2	2,580 m ³	3	3,902 m ³
95	30,0	46		11		1		3	
105	33,5	20		5		-		3	
115	36,5	7	65 m ³	-	12 m ³	-	0,758 m ³	2	7,113 m ³
125	40,0	5		-		-		2	
135	43,0	1		1		-		1	
145	46,0	1	11 m ³	1	3,121 m ³	-	-	-	4,175 m ³
155	49,5	-		-		-		-	
165	52,5	-	-	1	2,178 m ³	-	-	-	-
Totaux Gr.		880	387 m ³	29	22 m ³	24	8,006 m ³	21	16 m ³
Houp./tail.			-		-		-		-

913/2026/3513/1/517 Tri 003

Remarques éventuelles pour le lot 517

Circonférence mesurée au compas, cubage à la hauteur dominante.

LOT 518

Cantonement VIRTON
 Certifié PEFC 100%
 N° de sous-certificat : B-292784-174



Propriété TINTIGNY CNE

INFORMATIONS : BOULET Violette, , 0479.65.25.89
 4,1752 Ha; 527 bois; cube moyen : 459 dm³; circ moyenne : 67 cm; 242 m³ grumes
 Comp/Pa : 70/31, 70/32, 70/37, 70/40

Lieu(x) - dit(s)

Culée de Rosoie Ouest - cpe 7

Estimation : _____ Mise à prix : _____ Adjudicataire : _____
 Offre : _____ Approbation : _____ Permis d'exploiter : _____

LOT 518		2025/1057 - 70/32 T3		2026/21 - 70/31 T3		2026/22 - 70/40 T3		2026/1199 - 70/32 T3	
Fiches									
Espèce	EPICEA								
Coupe	AMELIORATION								
Qualité	NORMAL								
Type	NORMAL								
Circ. Diam.	Nombre	Volume	Nombre	Volume	Nombre	Volume	Nombre	Volume	
35	11,0	5	0,355 m ³	48	3,408 m ³	-	-	-	-
45	14,5	8		42		2		-	
55	17,5	11	3,699 m ³	28	12 m ³	3	0,862 m ³	1	0,260 m ³
65	20,5	4	1,368 m ³	24	7,872 m ³	5	1,495 m ³	2	0,750 m ³
75	24,0	11		16		9		7	
85	27,0	5	8,271 m ³	5	10 m ³	3	5,301 m ³	10	10 m ³
95	30,0	2		1		5		16	
105	33,5	-		2		2		9	
115	36,5	1	2,726 m ³	-	2,556 m ³	-	5,071 m ³	2	25 m ³
125	40,0	-	-	-	-	-	-	4	5,880 m ³
Totaux Gr.		47	16 m ³	166	36 m ³	29	13 m ³	51	42 m ³
Houp./tail.			-		-		-		-

913/2026/3513/1/518 Tri 003

LOT 518		2026/24 - 70/37 T3		2025/1059 - 70/32 T3		2026/1198 - 70/32 T3			
Fiches									
Espèce	DOUGLAS								
Coupe	AMELIORATION								
Qualité	NORMAL								
Type	NORMAL								
Circ. Diam.	Nombre	Volume	Nombre	Volume	Nombre	Volume	Nombre	Volume	
35	11,0	60	4,260 m ³	1	0,077 m ³	-	-	-	-
45	14,5	40		-		-		-	
55	17,5	16	9,016 m ³	7	1,561 m ³	-	-	-	-
65	20,5	6	1,950 m ³	5	1,595 m ³	2	0,752 m ³	-	-
75	24,0	2		10		4		-	
85	27,0	-	0,894 m ³	1	4,868 m ³	2	3,348 m ³	-	-
95	30,0	-		1		9		-	
105	33,5	-		-		13		-	
115	36,5	-	-	-	0,702 m ³	19	44 m ³	-	-
125	40,0	-		-		15		-	
135	43,0	-		-		12		-	
145	46,0	-	-	-	-	3	48 m ³	-	-
155	49,5	-	-	-	-	6	14 m ³	-	-
Totaux Gr.		124	16 m ³	25	8,803 m ³	85	110 m ³	-	-
Houp./tail.			-		-		-		-

913/2026/3513/1/518 Tri 003

Remarques éventuelles pour le lot 518

Circonférence mesurée au compas, cubage à la hauteur dominante.

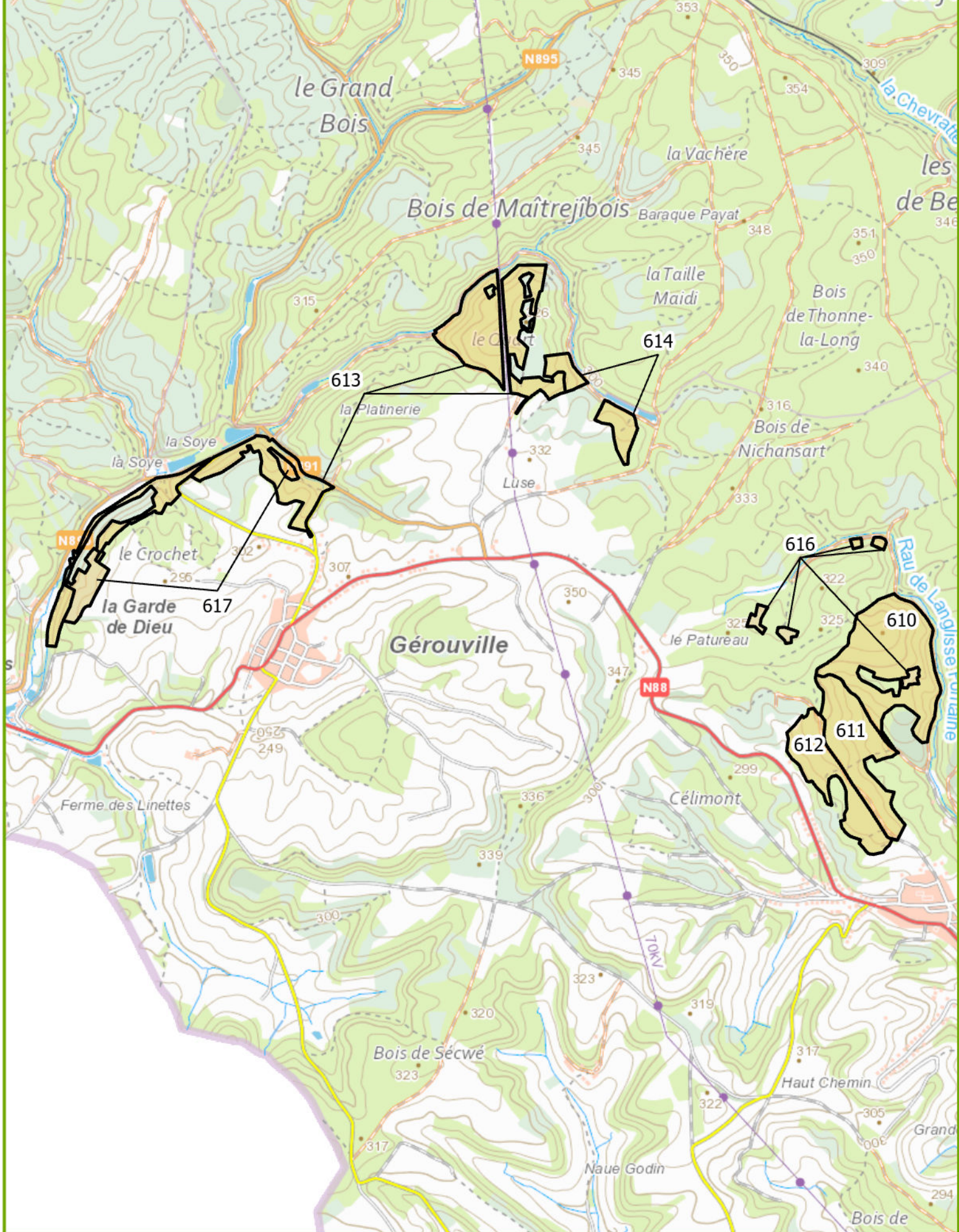

Agriculture, Ressources naturelles, Environnement
 Département de la Nature et des Forêts
CANTONNEMENT DE VIRTON Vente groupée du 12 octobre 2026
 Triage : 4 NOEL Dominique
 Commune de Meix-devant-Virton 0478/78.04.05

Projection Lambert belge 2008

Echelle : 1:27 000 N

IMPRIME le: 21/05/2026

0 65 130 260 390 520 Mètres

Cartographie de base - (c) Institut Géographique National - Bruxelles (www.ngi.be)



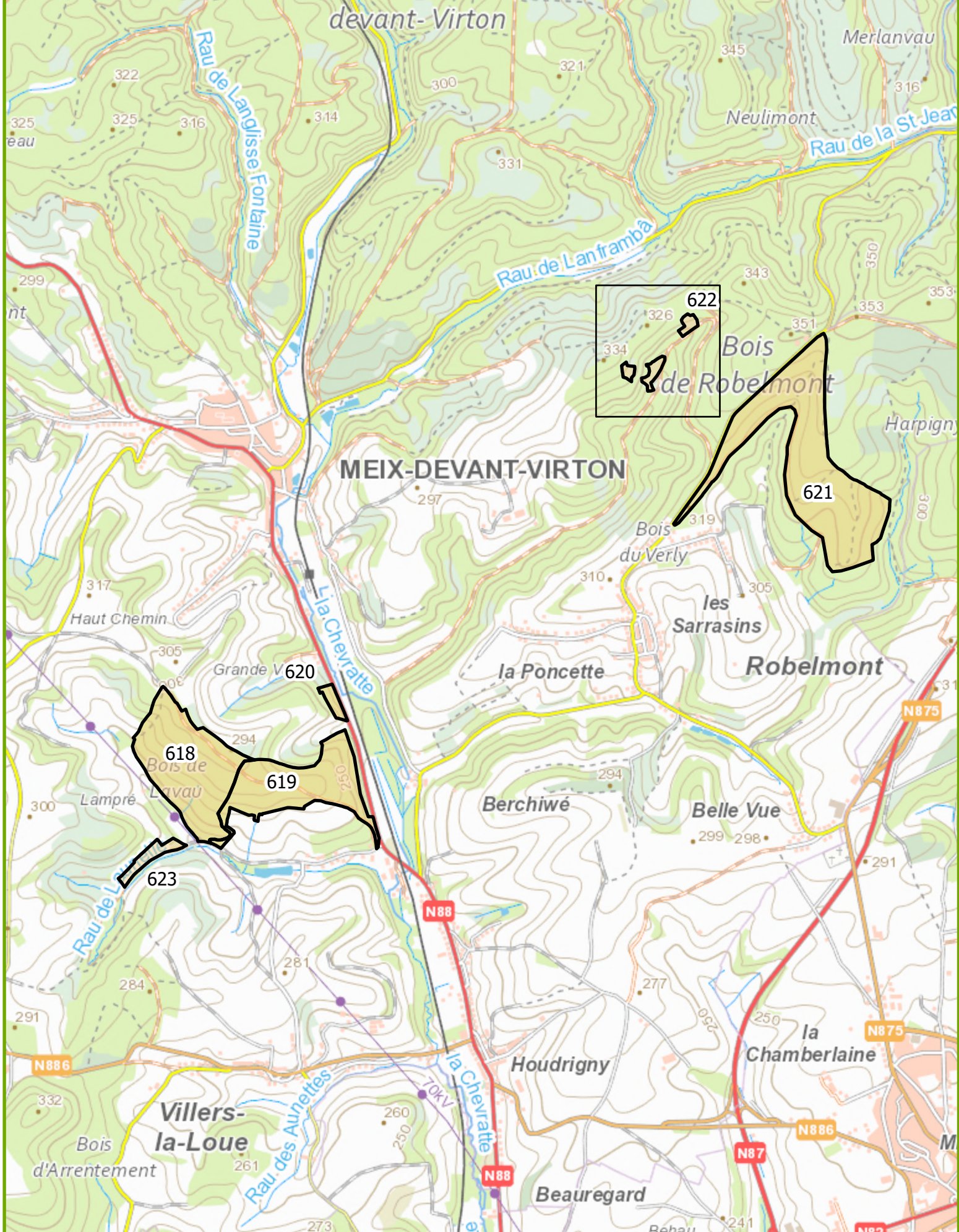

LOT 610

Cantonnement VIRTON
 Certifié PEFC 100%
 N° de sous-certificat : B-292784-73



Propriété MEIX-DEVANT-VIRTON CNE

INFORMATIONS : NOEL Dominique, , 0478.78.04.05

30,8971 Ha; 464 bois; cube moyen : 1655 dm³; circ moyenne : 151 cm; 768 m³ grumes; 447 m³ houppiers

Comp/Pa : 70/10

Lieu(x) - dit(s)

LES VOLETTES - cpe 7

Estimation : _____	Mise à prix : _____	Adjudicataire : _____
Offre : _____	Approbation : _____	Permis d'exploiter : _____

LOT 610		2026/210 - 70/10 T4		2026/207 - 70/10 T4		2026/209 - 70/10 T4		2026/208 - 70/10 T4	
Fiches		CHENE		HETRE		ERABLE		CHARME	
Espèce		AMELIORATION		AMELIORATION		AMELIORATION		AMELIORATION	
Coupe		NORMAL		NORMAL		NORMAL		NORMAL	
Qualité		NORMAL		NORMAL		NORMAL		NORMAL	
Type		NORMAL		NORMAL		NORMAL		NORMAL	
Circ.	Diam.	Nombre	Volume	Nombre	Volume	Nombre	Volume	Nombre	Volume
45	14,5	-		4		-		1	
55	17,5	-	-	16	2,824 m ³	1	0,156 m ³	3	0,550 m ³
65	20,5	-	-	12	3,120 m ³	-	-	5	1,300 m ³
75	24,0	-		24		-		5	
85	27,0	3		20		2		8	
95	30,0	-	1,746 m ³	28	43 m ³	2	2,682 m ³	6	11 m ³
105	33,5	4		25		-		6	
115	36,5	3	3,952 m ³	14	24 m ³	-	-	4	5,854 m ³
125	40,0	3		15		-		4	
135	43,0	3		10		-		-	
145	46,0	10	16 m ³	7	31 m ³	-	-	1	3,734 m ³
155	49,5	12		6		-		1	
165	52,5	5		5		1		1	
175	55,5	11	42 m ³	5	27 m ³	-	1,100 m ³	-	2,364 m ³
185	59,0	13		7		-		-	
195	62,0	3	30 m ³	8	32 m ³	-	-	-	-
205	65,0	5		7		-		-	
215	68,5	2		4		-		-	
225	71,5	6		5		-		-	
235	75,0	4		10		-		-	
245	78,0	-	49 m ³	28	179 m ³	-	-	-	-
255	81,0	2		21		-		-	
265	84,5	2		15		-		-	
275	87,5	-		12		-		-	
285	90,5	-		2		-		-	
295	94,0	-		2		-		-	
305	97,0	-		-		-		-	
315	100,5	-		-		-		-	
325	103,5	-	16 m ³	1	231 m ³	-	-	-	-
Totaux Gr.		91	159 m ³	313	573 m ³	6	3,938 m ³	45	25 m ³
Houp./tail.			71 m ³		367 m ³		-		6 m ³

913/2026/3358/1/610 Tri 004

LOT 610

Cantonnement VIRTON
 Certifié PEFC 100%
 N° de sous-certificat : B-292784-73



Propriété MEIX-DEVANT-VIRTON CNE

LOT 610		2026/211 - 70/10 T4		2026/212 - 70/10 T4					
Fiches		BOULEAU		PEUPLIER TREMBLE					
Espèce									
Coupe		AMELIORATION		AMELIORATION					
Qualité		NORMAL		NORMAL					
Type		NORMAL		NORMAL					
Circ.	Diam.	Nombre	Volume	Nombre	Volume	Nombre	Volume	Nombre	Volume
65	20,5	1	0,215 m³	-	-	-	-	-	-
75	24,0	1		-		-		-	
85	27,0	1		-		-		-	
95	30,0	-	0,755 m³	-	-	-	-	-	-
105	33,5	-		-		-		-	
115	36,5	-	-	-	-	-	-	-	-
125	40,0	1		2		-		-	
135	43,0	-		-		-		-	
145	46,0	2	2,866 m³	-	2,070 m³	-	-	-	-
155	49,5	-		-		-		-	
165	52,5	1	1,584 m³	-	-	-	-	-	-
Totaux Gr.		7	5,420 m³	2	2,070 m³	-	-	-	-
Houp./tail.			2 m³		1 m³		-		-

913/2026/3358/1/610 Tri 004

Remarques éventuelles pour le lot 610

Suspension d'abattage des bois de circ. > 100 cm du 1er avril au 15 août (futaie irrégulière, Natura 2000).

1 CH de 165cm/10m est déraciné.

Préserver les taches de semis naturels désignées par l'agent des forêts responsable du triage.

LOT 611

Cantonement VIRTON
 Certifié PEFC 100%
 N° de sous-certificat : B-292784-73



Propriété MEIX-DEVANT-VIRTON CNE

INFORMATIONS : NOEL Dominique, , 0478.78.04.05

19,0829 Ha; 306 bois; cube moyen : 1392 dm³; circ moyenne : 143 cm; 426 m³ grumes; 209 m³ houppiers

Comp/Pa : 71/40

Lieu(x) - dit(s)

LE TREMBLOIS - cpe 7

Estimation : _____ Mise à prix : _____ Adjudicataire : _____
 Offre : _____ Approbation : _____ Permis d'exploiter : _____

LOT 611		2026/238 - 71/40 T4		2026/233 - 71/40 T4		2026/236 - 71/40 T4		2026/241 - 71/40 T4	
Fiches		CHENE		HETRE		CHARME		BOULEAU	
Espèce		AMELIORATION		AMELIORATION		AMELIORATION		AMELIORATION	
Coupe		NORMAL		NORMAL		NORMAL		NORMAL	
Qualité		NORMAL		NORMAL		NORMAL		NORMAL	
Type		NORMAL		NORMAL		NORMAL		NORMAL	
Circ. Diam.		Nombre	Volume	Nombre	Volume	Nombre	Volume	Nombre	Volume
55	17,5	-	-	2	0,312 m ³	-	-	-	-
65	20,5	-	-	4	1,040 m ³	10	2,600 m ³	-	-
75	24,0	-	-	4	-	6	-	-	-
85	27,0	1	-	2	-	12	-	-	-
95	30,0	7	6,126 m ³	6	7,362 m ³	13	19 m ³	-	-
105	33,5	15	-	3	-	5	-	-	-
115	36,5	14	20 m ³	8	7,875 m ³	4	4,985 m ³	-	-
125	40,0	18	-	6	-	1	-	-	-
135	43,0	26	-	4	-	-	-	2	-
145	46,0	11	59 m ³	9	21 m ³	-	0,631 m ³	1	2,923 m ³
155	49,5	10	-	2	-	-	-	1	-
165	52,5	9	-	9	-	-	-	-	-
175	55,5	8	43 m ³	6	27 m ³	-	-	-	1,290 m ³
185	59,0	5	-	4	-	-	-	-	-
195	62,0	6	21 m ³	3	15 m ³	-	-	-	-
205	65,0	3	-	5	-	-	-	-	-
215	68,5	4	-	3	-	-	-	-	-
225	71,5	2	-	3	-	-	-	-	-
235	75,0	-	-	5	-	-	-	-	-
245	78,0	1	29 m ³	11	86 m ³	-	-	-	-
255	81,0	1	-	8	-	-	-	-	-
265	84,5	-	-	1	-	-	-	-	-
275	87,5	-	-	1	-	-	-	-	-
285	90,5	-	4,408 m ³	1	45 m ³	-	-	-	-
Totaux Gr.		141	183 m ³	110	211 m ³	51	27 m ³	4	4,213 m ³
Houp./tail.			70 m ³		135 m ³		2 m ³		2 m ³

913/2026/3358/1/611 Tri 004

Remarques éventuelles pour le lot 611

Suspension d'abattage des bois de circ. > 100 cm du 1er avril au 15 août (futaie irrégulière, Natura 2000).

Préserver les taches de semis naturels désignées par l'agent des forêts responsable du triage.

LOT 612

Cantonnement VIRTON
 Certifié PEFC 100%
 N° de sous-certificat : B-292784-73



Propriété MEIX-DEVANT-VIRTON CNE

INFORMATIONS : NOEL Dominique, , 0478.78.04.05

16,9357 Ha; 350 bois; cube moyen : 1065 dm³; circ moyenne : 127 cm; 373 m³ grumes; 164 m³ houppiers
 Comp/Pa : 72/40

Lieu(x) - dit(s)

LA PERRIERE - cpe 7

Estimation : _____ Mise à prix : _____ Adjudicataire : _____
 Offre : _____ Approbation : _____ Permis d'exploiter : _____

LOT 612		2026/226 - 72/40 T4		2026/228 - 72/40 T4		2026/223 - 72/40 T4		2026/225 - 72/40 T4	
Fiches									
Espèce	CHENE			FRENE		HETRE		ERABLE	
Coupe	AMELIORATION			AMELIORATION		AMELIORATION		AMELIORATION	
Qualité	NORMAL			NORMAL		NORMAL		NORMAL	
Type	NORMAL			NORMAL		NORMAL		NORMAL	
Circ. Diam.	Nombre	Volume	Nombre	Volume	Nombre	Volume	Nombre	Volume	
65 20,5	2	0,532 m ³	-	-	2	0,520 m ³	-	-	
75 24,0	1		-	-	4		-	-	
85 27,0	3		-	-	12		-	-	
95 30,0	14	13 m ³	-	-	20	18 m ³	-	-	
105 33,5	18		1		21		-	-	
115 36,5	20	26 m ³	-	0,581 m ³	21	26 m ³	-	-	
125 40,0	20		-	-	13		-	-	
135 43,0	12		-	-	11		1		
145 46,0	14	46 m ³	-	-	14	41 m ³	-	0,737 m ³	
155 49,5	6		-	-	13		-	-	
165 52,5	5		-	-	4		-	-	
175 55,5	5	25 m ³	-	-	4	34 m ³	-	-	
185 59,0	3		-	-	6		-	-	
195 62,0	4	13 m ³	-	-	7	28 m ³	-	-	
205 65,0	2		-	-	2		-	-	
215 68,5	-		-	-	1		-	-	
225 71,5	-		-	-	2		-	-	
235 75,0	-		-	-	4		-	-	
245 78,0	-	3,962 m ³	-	-	4	42 m ³	-	-	
255 81,0	-		-	-	5		-	-	
265 84,5	-		-	-	-		-	-	
275 87,5	-		-	-	-		-	-	
285 90,5	-		-	-	1	25 m ³	-	-	
Totaux Gr.	129	127 m ³	1	0,581 m ³	171	215 m ³	1	0,737 m ³	
Houp./tail.		41 m ³		-		122 m ³		-	

913/2026/3358/1/612 Tri 004

LOT 612		2026/224 - 72/40 T4		2026/227 - 72/40 T4					
Fiches									
Espèce	CHARME			BOULEAU					
Coupe	AMELIORATION			AMELIORATION					
Qualité	NORMAL			NORMAL					
Type	NORMAL			NORMAL					
Circ. Diam.	Nombre	Volume	Nombre	Volume	Nombre	Volume	Nombre	Volume	
55 17,5	2	0,312 m ³	-	-	-	-	-	-	
65 20,5	-	-	-	-	-	-	-	-	
75 24,0	6		-	-	-	-	-	-	
85 27,0	17		2		-	-	-	-	
95 30,0	11	21 m ³	2	2,198 m ³	-	-	-	-	
105 33,5	4		-	-	-	-	-	-	
115 36,5	1	2,786 m ³	1	0,539 m ³	-	-	-	-	
125 40,0	1		-	-	-	-	-	-	
135 43,0	-		-	-	-	-	-	-	
145 46,0	-	0,721 m ³	1	1,129 m ³	-	-	-	-	
Totaux Gr.	42	25 m ³	6	3,866 m ³	-	-	-	-	
Houp./tail.		1 m ³		-		-		-	

913/2026/3358/1/612 Tri 004

Remarques éventuelles pour le lot 612

Suspension d'abattage des bois de circ. > 100 cm du 1er avril au 15 août (futaie irrégulière).

2 CH sont déracinés (165cm/11m et 125cm/7m).

Préserver les taches de semis naturels désignées par l'agent des forêts responsable du triage.

LOT 613

Cantonnement VIRTON
 Certifié PEFC 100%
 N° de sous-certificat : B-292784-73



Propriété MEIX-DEVANT-VIRTON CNE

INFORMATIONS : NOEL Dominique, , 0478.78.04.05

56,6876 Ha; 57 bois; cube moyen : 2032 dm³; circ moyenne : 186 cm; 116 m³ grumes; 53 m³ houppiers

Comp/Pa : 10/10, 12/10, 13/10

Lieu(x) - dit(s)

CROCHET - cpe 1, LE QUART NORD - cpe 1, GRAND BOCHET NORD - cpe 1

Estimation : _____ Mise à prix : _____ Adjudicataire : _____
 Offre : _____ Approbation : _____ Permis d'exploiter : _____

LOT 613		2026/276 - 10/10 T4		2026/277 - 12/10 T4		2026/279 - 13/10 T4		2026/278 - 12/10 T4	
Fiches		CHENE		CHENE		CHENE		CHENE	
Espèce		SANITAIRE		SANITAIRE		SANITAIRE		SANITAIRE	
Coupe		NORMAL		NORMAL		NORMAL		DERACINE	
Qualité		NORMAL		NORMAL		NORMAL		NORMAL	
Type		NORMAL		NORMAL		NORMAL		NORMAL	
Circ.	Diam.	Nombre	Volume	Nombre	Volume	Nombre	Volume	Nombre	Volume
115	36,5	2	1,248 m ³	-	-	-	-	-	-
125	40,0	1		-		-		-	
135	43,0	2		-		-		-	
145	46,0	4	6,887 m ³	1	0,991 m ³	-	-	-	-
155	49,5	5		1		-		-	
165	52,5	2		1		-		-	
175	55,5	6	19 m ³	1	4,489 m ³	1	1,777 m ³	-	-
185	59,0	5		1		2		1	
195	62,0	3	18 m ³	-	2,320 m ³	-	3,608 m ³	-	1,614 m ³
205	65,0	-		2		1		-	
215	68,5	2		2		1		-	
225	71,5	1		2		-		-	
235	75,0	-		1		-		-	
245	78,0	-	8,306 m ³	2	25 m ³	-	5,782 m ³	-	-
255	81,0	-		-		1		-	
265	84,5	-		2		-		-	
275	87,5	-		-		-		-	
285	90,5	-		-		-		-	
295	94,0	-		-		-		-	
305	97,0	-	-	1	13 m ³	-	3,772 m ³	-	-
Totaux Gr.		33	53 m ³	17	46 m ³	6	15 m ³	1	1,614 m ³
Houp./tail.			22 m ³		20 m ³		10 m ³		1 m ³

913/2026/3358/1/613 Tri 004

Remarques éventuelles pour le lot 613

Bois numérotés de 1 à 57, plan disponible auprès de l'agent du triage. Flaches colorées en rouge.

LOT 614

Cantonnement VIRTON
 Certifié PEFC 100%
 N° de sous-certificat : B-292784-73



Propriété MEIX-DEVANT-VIRTON CNE

INFORMATIONS : NOEL Dominique, , 0478.78.04.05
 17,2473 Ha; 1125 bois; cube moyen : 271 dm³; circ moyenne : 63 cm; 305 m3 grumes
 Comp/Pa : 13/10, 14/13

Lieu(x) - dit(s)

GRAND BOCHET CENTRE - cpe 1, GRAND BOCHET NORD - cpe 1

Estimation : _____ Mise à prix : _____ Adjudicataire : _____
 Offre : _____ Approbation : _____ Permis d'exploiter : _____

LOT 614		2026/157 - 13/10 T4		2026/151 - 14/13 T4		2026/153 - 14/13 T4		2026/159 - 13/10 T4	
Fiches		CHENE		CHENE SESSILE		HETRE		HETRE	
Espèce		AMELIORATION		AMELIORATION		AMELIORATION		AMELIORATION	
Coupe		NORMAL		NORMAL		NORMAL		NORMAL	
Qualité		NORMAL		NORMAL		NORMAL		NORMAL	
Type		NORMAL		NORMAL		NORMAL		NORMAL	
Circ. Diam.		Nombre	Volume	Nombre	Volume	Nombre	Volume	Nombre	Volume
35	11,0	15	0,765 m ³	12	0,612 m ³	-	-	-	-
45	14,5	73		93		2		10	
55	17,5	93	26 m ³	158	40 m ³	4	0,952 m ³	10	2,900 m ³
65	20,5	88	23 m ³	119	32 m ³	4	1,040 m ³	7	1,820 m ³
75	24,0	52		86		1		6	
85	27,0	31		30		3		1	
95	30,0	7	42 m ³	1	51 m ³	2	3,345 m ³	-	2,892 m ³
105	33,5	3		3		-		-	
115	36,5	-	1,560 m ³	-	1,560 m ³	1	0,610 m ³	1	0,610 m ³
Totaux Gr.		362	93 m ³	502	125 m ³	17	5,947 m ³	35	8,222 m ³
Houp./tail.			-		-		-		-

913/2026/3358/1/614 Tri 004

LOT 614		2026/154 - 14/13 T4		2026/160 - 13/10 T4		2026/152 - 14/13 T4		2026/158 - 13/10 T4	
Fiches		CHARME		CHARME		BOULEAU		BOULEAU	
Espèce		AMELIORATION		AMELIORATION		AMELIORATION		AMELIORATION	
Coupe		NORMAL		NORMAL		NORMAL		NORMAL	
Qualité		NORMAL		NORMAL		NORMAL		NORMAL	
Type		NORMAL		NORMAL		NORMAL		NORMAL	
Circ. Diam.		Nombre	Volume	Nombre	Volume	Nombre	Volume	Nombre	Volume
45	14,5	1		1		8		4	
55	17,5	1	0,290 m ³	1	0,290 m ³	18	3,516 m ³	6	1,416 m ³
65	20,5	1	0,260 m ³	1	0,260 m ³	18	4,086 m ³	12	2,724 m ³
75	24,0	-		1		12		6	
85	27,0	-		-		15		2	
95	30,0	-	-	1	1,034 m ³	10	16 m ³	2	3,850 m ³
105	33,5	-		-		1		1	
115	36,5	-	-	-	-	-	0,561 m ³	-	0,561 m ³
125	40,0	1	0,721 m ³	-	-	-	-	1	0,093 m ³
Totaux Gr.		4	1,271 m ³	5	1,584 m ³	82	24 m ³	34	8,644 m ³
Houp./tail.			-		-		-		-

913/2026/3358/1/614 Tri 004

LOT 614

Cantonnement VIRTON
 Certifié PEFC 100%
 N° de sous-certificat : B-292784-73



Propriété MEIX-DEVANT-VIRTON CNE

LOT 614		2026/155 - 14/13 T4		2026/161 - 13/10 T4					
Fiches		EPICEA		EPICEA					
Espèce		AMELIORATION		AMELIORATION					
Coupe		NORMAL		NORMAL					
Qualité		NORMAL		NORMAL					
Type		NORMAL		NORMAL					
Circ.	Diam.	Nombre	Volume	Nombre	Volume	Nombre	Volume	Nombre	Volume
35	11,0	-	-	2	0,124 m ³	-	-	-	-
45	14,5	-	-	13	-	-	-	-	-
55	17,5	1	0,204 m ³	14	4,481 m ³	-	-	-	-
65	20,5	5	1,495 m ³	8	2,392 m ³	-	-	-	-
75	24,0	-	-	9	-	-	-	-	-
85	27,0	4	2,148 m ³	4	5,838 m ³	-	-	-	-
95	30,0	7	-	6	-	-	-	-	-
105	33,5	1	-	5	-	-	-	-	-
115	36,5	2	7,615 m ³	1	9,276 m ³	-	-	-	-
125	40,0	-	-	-	-	-	-	-	-
135	43,0	1	1,408 m ³	1	1,408 m ³	-	-	-	-
Totaux Gr.		21	13 m ³	63	24 m ³	-	-	-	-
Houp./tail.			-		-		-		-

913/2026/3358/1/614 Tri 004

Remarques éventuelles pour le lot 614

Présence de cloisonnements : interdiction de circuler en-dehors des layons d'exploitation.

Présence d'arbres-objectifs désignés avec des rubans jaunes.

LOT 615

Cantonement VIRTON
 Certifié PEFC 100%
 N° de sous-certificat : B-292784-73



Propriété MEIX-DEVANT-VIRTON CNE

INFORMATIONS : NOEL Dominique, , 0478.78.04.05
 9,4812 Ha; 878 bois; cube moyen : 307 dm³; circ moyenne : 64 cm; 270 m³ grumes
 Comp/Pa : 40/33, 41/13, 41/34, 41/36

Lieu(x) - dit(s)

MERLANVAUX NORD - cpe 4, MERLANVAUX SUD - cpe 4

Estimation : _____ Mise à prix : _____ Adjudicataire : _____
 Offre : _____ Approbation : _____ Permis d'exploiter : _____

LOT 615		2026/6 - 40/33 T4		2026/7 - 41/36 T4		2026/8 - 41/36 T4		2026/9 - 41/34 T4	
Fiches		EPICEA		EPICEA		EPICEA		EPICEA	
Espèce		AMELIORATION		AMELIORATION		AMELIORATION		AMELIORATION	
Coupe		NORMAL		NORMAL		NORMAL		NORMAL	
Qualité		NORMAL		NORMAL		NORMAL		NORMAL	
Type		NORMAL		NORMAL		NORMAL		NORMAL	
Circ. Diam.		Nombre	Volume	Nombre	Volume	Nombre	Volume	Nombre	Volume
35	11,0	1	0,055 m ³	-	-	1	0,068 m ³	1	0,055 m ³
45	14,5	18		36		13		7	
55	17,5	38	9,290 m ³	115	30 m ³	18	5,679 m ³	31	6,695 m ³
65	20,5	42	12 m ³	155	49 m ³	16	5,088 m ³	16	4,480 m ³
75	24,0	44		97		14		7	
85	27,0	19	27 m ³	30	59 m ³	8	11 m ³	5	5,220 m ³
95	30,0	7		8		1		4	
105	33,5	2		1		1		-	
115	36,5	-	6,060 m ³	1	7,706 m ³	-	1,604 m ³	-	2,560 m ³
Totaux Gr.		171	54 m ³	443	146 m ³	72	23 m ³	71	19 m ³
Houp./tail.			-		-		-		-

913/2026/3358/1/615 Tri 004

LOT 615		2026/10 - 41/36 T4		2026/111 - 41/13 T4					
Fiches		EPICEA		EPICEA					
Espèce		AMELIORATION		AMELIORATION					
Coupe		NORMAL		NORMAL					
Qualité		NORMAL		NORMAL					
Type		NORMAL		NORMAL					
Circ. Diam.		Nombre	Volume	Nombre	Volume	Nombre	Volume	Nombre	Volume
35	11,0	-	-	17	1,003 m ³	-	-	-	-
45	14,5	12		21		-		-	
55	17,5	15	3,762 m ³	6	3,702 m ³	-	-	-	-
65	20,5	14	3,528 m ³	7	2,030 m ³	-	-	-	-
75	24,0	8		6		-		-	
85	27,0	3	4,158 m ³	5	4,993 m ³	-	-	-	-
95	30,0	1		4		-		-	
105	33,5	-	0,582 m ³	2	4,268 m ³	-	-	-	-
Totaux Gr.		53	12 m ³	68	16 m ³	-	-	-	-
Houp./tail.			-		-		-		-

913/2026/3358/1/615 Tri 004

Remarques éventuelles pour le lot 615

Circonférence mesurée au mètre-ruban, cubage à la hauteur dominante.
 2e éclaircie. Dégâts de gibier : environ 100% sur fiches 2026/6 et 2026/10 ; 50% sur fiches 2026/7, 2026/8 et 2026/9.
 Présence de cloisonnements (sauf fiches 2026/6 et 2026/8).

LOT 616

Cantonnement VIRTON
 Certifié PEFC 100%
 N° de sous-certificat : B-292784-73



Propriété MEIX-DEVANT-VIRTON CNE

INFORMATIONS : NOEL Dominique, , 0478.78.04.05
 31,7747 Ha; 817 bois; cube moyen : 371 dm³; circ moyenne : 67 cm; 303 m3 grumes
 Comp/Pa : 70/32, 100/32, 101/10, 101/33

Lieu(x) - dit(s)

LE PATUREAU - cpe 10, AU PERIN - cpe 10, LES VOLETTES - cpe 7

Estimation : _____ Mise à prix : _____ Adjudicataire : _____
 Offre : _____ Approbation : _____ Permis d'exploiter : _____

LOT 616		2026/42 - 101/33 T4		2026/43 - 101/10 T4		2026/44 - 100/32 T4		2026/45 - 70/32 T4	
Fiches		EPICEA		EPICEA		EPICEA		EPICEA	
Espèce		AMELIORATION		AMELIORATION		AMELIORATION		AMELIORATION	
Coupe		NORMAL		NORMAL		NORMAL		NORMAL	
Qualité		NORMAL		NORMAL		NORMAL		NORMAL	
Type		NORMAL		NORMAL		NORMAL		NORMAL	
Circ. Diam.		Nombre	Volume	Nombre	Volume	Nombre	Volume	Nombre	Volume
35	11,0	-	-	14	0,952 m ³	-	-	2	0,148 m ³
45	14,5	10		52		16		19	
55	17,5	25	7,250 m ³	63	21 m ³	33	9,976 m ³	53	15 m ³
65	20,5	39	13 m ³	38	12 m ³	64	22 m ³	67	23 m ³
75	24,0	41		26		61		50	
85	27,0	19	30 m ³	13	19 m ³	34	48 m ³	22	36 m ³
95	30,0	14		7		16		3	
105	33,5	5		2		2		2	
115	36,5	2	18 m ³	1	7,872 m ³	-	14 m ³	2	6,392 m ³
Totaux Gr.		155	68 m ³	216	61 m ³	226	94 m ³	220	81 m ³
Houp./tail.			-		-		-		-

913/2026/3358/1/616 Tri 004

Remarques éventuelles pour le lot 616

Circonférence mesurée au mètre-ruban, cubage à la hauteur dominante.

2e éclaircie. Dégats de gibier : environ 50% sur parcelles 101/33, 101/10 et 100/32 ; 100% sur parcelle 70/32.

Parcelle 101/33 cloisonnée.

LOT 617

Cantonement VIRTON
 Certifié PEFC 100%
 N° de sous-certificat : B-292784-73



Propriété MEIX-DEVANT-VIRTON CNE

INFORMATIONS : NOEL Dominique, , 0478.78.04.05
 5,7314 Ha; 788 bois; cube moyen : 389 dm³; circ moyenne : 69 cm; 306 m3 grumes
 Comp/Pa : 10/32, 10/33

Lieu(x) - dit(s)

CROCHET - cpe 1

Estimation : _____ Mise à prix : _____ Adjudicataire : _____
 Offre : _____ Approbation : _____ Permis d'exploiter : _____

LOT 617		2026/40 - 10/33 T4		2026/41 - 10/32 T4					
Fiches									
Espèce	EPICEA								
Coupe	AMELIORATION								
Qualité	NORMAL								
Type	NORMAL								
Circ. Diam.	Nombre	Volume	Nombre	Volume	Nombre	Volume	Nombre	Volume	
35 11,0	2	0,136 m ³	-	-	-	-	-	-	
45 14,5	57		1		-		-		
55 17,5	171	45 m ³	8	2,001 m ³	-		-		
65 20,5	191	61 m ³	21	7,077 m ³	-		-		
75 24,0	146		28		-		-		
85 27,0	66	101 m ³	21	25 m ³	-		-		
95 30,0	30		16		-		-		
105 33,5	11		8		-		-		
115 36,5	-	31 m ³	5	25 m ³	-		-		
125 40,0	-		5		-		-		
135 43,0	-	-	1	8,244 m ³	-		-		
Totaux Gr.	674	238 m³	114	67 m³	-		-		
Houp./tail.		-		-	-		-		

913/2026/3358/1/617 Tri 004

Remarques éventuelles pour le lot 617

Circonférence mesurée au mètre-ruban, cubage à la hauteur dominante.
 2e et 3e éclaircie. Dégâts de gibier : environ 50% sur parcelle 10/33.
 Présence de cloisonnements.

LOT 618

Cantonement VIRTON
 Certifié PEFC 100%
 N° de sous-certificat : B-292784-73



Propriété MEIX-DEVANT-VIRTON CNE

INFORMATIONS : CREPIN Alain, , 0476.88.02.57

26,0314 Ha; 506 bois; cube moyen : 1244 dm³; circ moyenne : 126 cm; 630 m³ grumes; 283 m³ houppiers

Comp/Pa : 76/10

Lieu(x) - dit(s)

BOIS LAVAU OUEST - cpe 7

Estimation : _____ Mise à prix : _____ Adjudicataire : _____
 Offre : _____ Approbation : _____ Permis d'exploiter : _____

LOT 618		CHENE AMELIORATION NORMAL NORMAL		FRENE AMELIORATION NORMAL NORMAL		HETRE AMELIORATION NORMAL NORMAL		ERABLE AMELIORATION NORMAL NORMAL	
Espèce	Coupe	Nombre	Volume	Nombre	Volume	Nombre	Volume	Nombre	Volume
Qualité	Type								
Circ.	Diam.								
45	14,5	-		-		-		5	
55	17,5	-	-	-	-	-	-	4	1,034 m ³
65	20,5	-	-	2	0,532 m ³	2	0,520 m ³	13	3,380 m ³
75	24,0	-		2		5		15	
85	27,0	2		2		4		13	
95	30,0	1	1,956 m ³	4	5,146 m ³	5	8,122 m ³	6	18 m ³
105	33,5	4		3		4		3	
115	36,5	5	6,730 m ³	5	5,570 m ³	6	6,776 m ³	3	4,665 m ³
125	40,0	5		5		9		2	
135	43,0	7		11		5		1	
145	46,0	10	26 m ³	6	25 m ³	4	18 m ³	1	3,980 m ³
155	49,5	6		2		4		-	
165	52,5	4		4		4		-	
175	55,5	4	23 m ³	5	21 m ³	8	32 m ³	-	-
185	59,0	6		5		6		-	
195	62,0	1	14 m ³	2	15 m ³	3	22 m ³	1	2,519 m ³
205	65,0	1		1		5		1	
215	68,5	-		-		3		1	
225	71,5	-		1		2		1	
235	75,0	1		-		4		-	
245	78,0	-	6,130 m ³	-	6,697 m ³	9	81 m ³	3	19 m ³
255	81,0	-		-		5		-	
265	84,5	1		-		10		-	
275	87,5	-		-		5		-	
285	90,5	1		-		2		-	
295	94,0	-		-		1		-	
305	97,0	-	7,532 m ³	-	-	1	117 m ³	-	-
Totaux Gr.		59	85 m ³	60	79 m ³	116	285 m ³	73	53 m ³
Houp./tail.			32 m ³		28 m ³		193 m ³		13 m ³

913/2026/3358/1/618 Tri 006

LOT 618

Cantonnement VIRTON
 Certifié PEFC 100%
 N° de sous-certificat : B-292784-73



Propriété MEIX-DEVANT-VIRTON CNE

LOT 618		CHARME		MERISIER					
Espèce		AMELIORATION		AMELIORATION					
Coupe		NORMAL		NORMAL					
Qualité		NORMAL		NORMAL					
Type		NORMAL		NORMAL					
Circ.	Diam.	Nombre	Volume	Nombre	Volume	Nombre	Volume	Nombre	Volume
45	14,5	9		-		-		-	
55	17,5	6	1,674 m ³	-		-		-	
65	20,5	17	4,420 m ³	-		-		-	
75	24,0	35		-		-		-	
85	27,0	37		1		-		-	
95	30,0	32	60 m ³	-	0,568 m ³	-		-	
105	33,5	16		-		-		-	
115	36,5	19	20 m ³	1	0,750 m ³	-		-	
125	40,0	6		-		-		-	
135	43,0	-		1		-		-	
145	46,0	2	6,712 m ³	1	2,772 m ³	-		-	
155	49,5	-		-		-		-	
165	52,5	1		2		-		-	
175	55,5	-	1,100 m ³	-	3,356 m ³	-		-	
185	59,0	1		-		-		-	
195	62,0	-	1,383 m ³	-		-		-	
205	65,0	-		-		-		-	
215	68,5	-		1	2,622 m ³	-		-	
Totaux Gr.		181	95 m ³	7	10 m ³	-		-	
Houp./tail.			15 m ³		2 m ³				

913/2026/3358/1/618 Tri 006

LOT 618		MELEZE							
Espèce		AMELIORATION							
Coupe		NORMAL							
Qualité		NORMAL							
Type		NORMAL							
Circ.	Diam.	Nombre	Volume	Nombre	Volume	Nombre	Volume	Nombre	Volume
125	40,0	1		-		-		-	
135	43,0	-		-		-		-	
145	46,0	1	2,951 m ³	-		-		-	
155	49,5	-		-		-		-	
165	52,5	3		-		-		-	
175	55,5	2	11 m ³	-		-		-	
185	59,0	2		-		-		-	
195	62,0	-	5,306 m ³	-		-		-	
205	65,0	1	3,201 m ³	-		-		-	
Totaux Gr.		10	22 m ³	-		-		-	
Houp./tail.			-						

913/2026/3358/1/618 Tri 006

Remarques éventuelles pour le lot 618

Suspension d'abattage des bois de circ. > 100 cm du 1er avril au 15 août (futaie irrégulière, Natura 2000).

1 CH de 235cm est déraciné.

Pas de circulation dans les sources et cours d'eau.

LOT 619

Cantonement VIRTON
 Certifié PEFC 100%
 N° de sous-certificat : B-292784-73



Propriété MEIX-DEVANT-VIRTON CNE

INFORMATIONS : CREPIN Alain, , 0476.88.02.57

21,9017 Ha; 511 bois; cube moyen : 1280 dm³; circ moyenne : 131 cm; 654 m³ grumes; 263 m³ houppiers

Comp/Pa : 77/10

Lieu(x) - dit(s)

BOIS LAVAU EST - cpe 7

Estimation : _____ Mise à prix : _____ Adjudicataire : _____
 Offre : _____ Approbation : _____ Permis d'exploiter : _____

LOT 619		2026/176 - 77/10 T6		2026/178 - 77/10 T6		2026/177 - 77/10 T6		2026/171 - 77/10 T6	
Fiches		CHENE		CHENE D'AMERIQUE		FRENE		HETRE	
Espèce		AMELIORATION		AMELIORATION		AMELIORATION		AMELIORATION	
Coupe		NORMAL		NORMAL		NORMAL		NORMAL	
Qualité		NORMAL		NORMAL		NORMAL		NORMAL	
Type		NORMAL		NORMAL		NORMAL		NORMAL	
Circ. Diam.		Nombre	Volume	Nombre	Volume	Nombre	Volume	Nombre	Volume
55	17,5	-	-	-	-	1	0,159 m ³	-	-
65	20,5	1	0,266 m ³	-	-	3	0,798 m ³	2	0,520 m ³
75	24,0	1		1		4		4	
85	27,0	2		-		4		15	
95	30,0	3	3,947 m ³	-	0,407 m ³	6	8,708 m ³	18	24 m ³
105	33,5	4		-		17		15	
115	36,5	2	3,718 m ³	3	2,091 m ³	10	18 m ³	15	20 m ³
125	40,0	2		3		11		11	
135	43,0	-		2		6		14	
145	46,0	1	3,168 m ³	2	7,420 m ³	8	25 m ³	11	36 m ³
155	49,5	4		-		7		6	
165	52,5	2		4		9		1	
175	55,5	2	12 m ³	-	5,740 m ³	8	41 m ³	3	16 m ³
185	59,0	2		-		9		4	
195	62,0	4	12 m ³	-	-	2	28 m ³	4	19 m ³
205	65,0	1		-		4		4	
215	68,5	-		-		2		5	
225	71,5	2		-		1		4	
235	75,0	1		-		-		5	
245	78,0	-	9,493 m ³	-	-	-	20 m ³	9	98 m ³
255	81,0	3		-		1		4	
265	84,5	1		-		-		2	
275	87,5	1		-		-		3	
285	90,5	-		-		-		1	
295	94,0	-	19 m ³	-	-	-	4,099 m ³	2	56 m ³
Totaux Gr.		39	64 m ³	15	16 m ³	113	146 m ³	162	270 m ³
Houp./tail.			25 m ³		6 m ³		55 m ³		162 m ³

913/2026/3358/1/619 Tri 006

LOT 619

Cantonement VIRTON
 Certifié PEFC 100%
 N° de sous-certificat : B-292784-73



Propriété MEIX-DEVANT-VIRTON CNE

LOT 619		2026/172 - 77/10 T6		2026/173 - 77/10 T6		2026/174 - 77/10 T6		2026/175 - 77/10 T6				
Fiches	Espèce	Coupe	Qualité	Type								
	ERABLE	AMELIORATION	NORMAL	NORMAL	CHARME	AMELIORATION	NORMAL	NORMAL	MERISIER	AMELIORATION	NORMAL	NORMAL
Circ.	Diam.	Nombre	Volume	Nombre	Volume	Nombre	Volume	Nombre	Volume			
45	14,5	-		4		-		-				
55	17,5	2	0,312 m³	1	0,484 m³	-	-	1	0,156 m³			
65	20,5	8	2,080 m³	7	1,820 m³	-	-	-	-			
75	24,0	8		9		-		1				
85	27,0	17		9		-		2				
95	30,0	23	31 m³	11	17 m³	-	-	5	5,398 m³			
105	33,5	18		5		-		2				
115	36,5	7	15 m³	1	3,227 m³	-	-	-	1,250 m³			
125	40,0	3		-		-		1				
135	43,0	1		1		-		3				
145	46,0	1	4,469 m³	-	0,940 m³	-	-	1	4,556 m³			
155	49,5	-		-		-		-				
165	52,5	1		1		1		-				
175	55,5	1	2,957 m³	-	1,404 m³	-	1,462 m³	-	-			
185	59,0	-		-		-		1				
195	62,0	-	-	-	-	-	-	-	1,765 m³			
205	65,0	1		-		-		-				
215	68,5	-		-		-		-				
225	71,5	1	5,678 m³	-	-	-	-	-	-			
Totaux Gr.		92	61 m³	49	25 m³	1	1,462 m³	17	13 m³			
Houp./tail.			10 m³		2 m³		1 m³		2 m³			

913/2026/3358/1/619 Tri 006

LOT 619		2026/181 - 77/10 T6		2026/180 - 77/10 T6					
Fiches	Espèce	Coupe	Qualité	Type					
	PIN SYLVESTRE	AMELIORATION	NORMAL	NORMAL	MELEZE	AMELIORATION	NORMAL	NORMAL	
Circ.	Diam.	Nombre	Volume	Nombre	Volume	Nombre	Volume	Nombre	Volume
135	43,0	1		-		-		-	
145	46,0	-	0,931 m³	4	7,776 m³	-	-	-	-
155	49,5	-		4		-		-	
165	52,5	-		6		-		-	
175	55,5	-	-	4	35 m³	-	-	-	-
185	59,0	-		1		-		-	
195	62,0	-	-	1	6,484 m³	-	-	-	-
205	65,0	-		1		-		-	
215	68,5	-		-		-		-	
225	71,5	-		-		-		-	
235	75,0	-		-		-		-	
245	78,0	-	-	-	3,731 m³	-	-	-	-
255	81,0	-		-		-		-	
265	84,5	-	-	1	5,951 m³	-	-	-	-
Totaux Gr.		1	0,931 m³	22	59 m³	-	-	-	-
Houp./tail.			-		-		-		-

913/2026/3358/1/619 Tri 006

Remarques éventuelles pour le lot 619

Suspension d'abattage des bois de circ. > 100 cm du 1er avril au 15 août (futaie irrégulière, Natura 2000).

2 FR de 175cm sont déclassés, 1 CH de 175cm/7m est sec, 1 CH de 225cm/6m est sec et 1 CH de 235cm/6m est déraciné.

LOT 620

Cantonnement VIRTON
 Certifié PEFC 100%
 N° de sous-certificat : B-292784-73



Propriété MEIX-DEVANT-VIRTON CNE

INFORMATIONS : CREPIN Alain, , 0476.88.02.57

1,2097 Ha; 111 bois; cube moyen : 622 dm³; circ moyenne : 94 cm; 69 m³ grumes; 16 m³ houppiers

Comp/Pa : 75/10

Lieu(x) - dit(s)

GRANDE VAU - cpe 7

Estimation : _____ Mise à prix : _____ Adjudicataire : _____
 Offre : _____ Approbation : _____ Permis d'exploiter : _____

LOT 620		2026/284 - 75/10 T6		2026/285 - 75/10 T6		2026/283 - 75/10 T6		2026/286 - 75/10 T6	
Fiches		CHENE		FRENE		HETRE		ERABLE	
Espèce		AMELIORATION		AMELIORATION		AMELIORATION		AMELIORATION	
Coupe		NORMAL		NORMAL		NORMAL		NORMAL	
Qualité		NORMAL		NORMAL		NORMAL		NORMAL	
Type		NORMAL		NORMAL		NORMAL		NORMAL	
Circ. Diam.		Nombre	Volume	Nombre	Volume	Nombre	Volume	Nombre	Volume
45	14,5	-		-		-		3	
55	17,5	-	-	-	-	-	-	4	0,870 m ³
65	20,5	1	0,266 m ³	-	-	-	-	12	3,120 m ³
75	24,0	-		1		1		2	
85	27,0	1		-		1		2	
95	30,0	1	1,374 m ³	1	1,199 m ³	1	1,738 m ³	-	1,930 m ³
105	33,5	1		1		2		-	
115	36,5	2	1,849 m ³	-	0,581 m ³	2	2,086 m ³	-	-
125	40,0	3		2		1		-	
135	43,0	3		1		3		-	
145	46,0	-	5,601 m ³	-	2,797 m ³	-	3,244 m ³	-	-
155	49,5	1		-		-		-	
165	52,5	2		-		1		-	
175	55,5	1	6,114 m ³	-	-	-	1,544 m ³	-	-
185	59,0	-		-		-		-	
195	62,0	-	-	-	-	-	-	-	-
205	65,0	-		-		1		-	
215	68,5	-		-		-		-	
225	71,5	-		-		2		-	
235	75,0	-	-	-	-	1	10 m ³	-	-
Totaux Gr.		16	15 m ³	6	4,577 m ³	16	19 m ³	23	5,920 m ³
Houp./tail.			5 m ³		-		11 m ³		-

913/2026/3358/1/620 Tri 006

LOT 620		2026/287 - 75/10 T6		2026/288 - 75/10 T6		2026/289 - 75/10 T6			
Fiches		CHARME		BOULEAU		MERISIER			
Espèce		AMELIORATION		AMELIORATION		AMELIORATION			
Coupe		NORMAL		NORMAL		NORMAL			
Qualité		NORMAL		NORMAL		NORMAL			
Type		NORMAL		NORMAL		NORMAL			
Circ. Diam.		Nombre	Volume	Nombre	Volume	Nombre	Volume	Nombre	Volume
45	14,5	7		-		1		-	
55	17,5	8	1,822 m ³	1	0,123 m ³	2	0,394 m ³	-	-
65	20,5	3	0,780 m ³	-	-	-	-	-	-
75	24,0	3		1		-		-	
85	27,0	3		1		-		-	
95	30,0	-	2,895 m ³	1	1,401 m ³	-	-	-	-
105	33,5	1		1		-		-	
115	36,5	-	0,446 m ³	1	1,235 m ³	-	-	-	-
125	40,0	1	0,631 m ³	-	-	-	-	-	-
Totaux Gr.		26	6,574 m ³	6	2,759 m ³	3	0,394 m ³	-	-
Houp./tail.			-		-		-		-

913/2026/3358/1/620 Tri 006

LOT 620

Cantonnement VIRTON
 Certifié PEFC 100%
 N° de sous-certificat : B-292784-73



Propriété MEIX-DEVANT-VIRTON CNE

LOT 620		2026/290 - 75/10 T6		2026/291 - 75/10 T6					
Fiches		EPICEA		PIN SYLVESTRE					
Espèce		AMELIORATION		AMELIORATION					
Coupe		NORMAL		NORMAL					
Qualité		NORMAL		NORMAL					
Type		NORMAL		NORMAL					
Circ.	Diam.	Nombre	Volume	Nombre	Volume	Nombre	Volume	Nombre	Volume
75	24,0	1		-		-		-	
85	27,0	2	1,588 m ³	-	-	-	-	-	-
95	30,0	-		-		-		-	
105	33,5	-		-		-		-	
115	36,5	-	-	10	11 m ³	-	-	-	-
125	40,0	2	2,118 m ³	-	-	-	-	-	-
Totaux Gr.		5	3,706 m ³	10	11 m ³	-	-	-	-
Houp./tail.			-		-		-		-

913/2026/3358/1/620 Tri 006

Remarques éventuelles pour le lot 620

Suspension d'abattage des bois de circ. > 100 cm du 1er avril au 15 août (futaie irrégulière).

LOT 621

Cantonnement VIRTON
 Certifié PEFC 100%
 N° de sous-certificat : B-292784-73



Propriété MEIX-DEVANT-VIRTON CNE

INFORMATIONS : CREPIN Alain, , 0476.88.02.57

57,3239 Ha; 1290 bois; cube moyen : 504 dm³; circ moyenne : 85 cm; 651 m3 grumes; 121 m³ houpiers

Comp/Pa : 15/10, 16/10

Lieu(x) - dit(s)

LES NAUX OUEST - cpe 1, LES NAUX EST - cpe 1

Estimation : _____ Mise à prix : _____ Adjudicataire : _____
 Offre : _____ Approbation : _____ Permis d'exploiter : _____

LOT 621		2026/421 - 16/10 T6		2026/413 - 15/10 T6		2026/420 - 16/10 T6		2026/409 - 15/10 T6	
Fiches		CHENE		FRENE		FRENE		HETRE	
Espèce		AMELIORATION		AMELIORATION		AMELIORATION		AMELIORATION	
Coupe		NORMAL		NORMAL		NORMAL		NORMAL	
Qualité		NORMAL		NORMAL		NORMAL		NORMAL	
Type		NORMAL		NORMAL		NORMAL		NORMAL	
Circ.	Diam.	Nombre	Volume	Nombre	Volume	Nombre	Volume	Nombre	Volume
55	17,5	1	0,156 m ³	1	0,159 m ³	3	0,477 m ³	4	0,624 m ³
65	20,5	-	-	-	-	4	1,064 m ³	7	1,820 m ³
75	24,0	2		1		3		10	
85	27,0	1		2		2		11	
95	30,0	1	2,135 m ³	1	2,363 m ³	2	3,969 m ³	21	26 m ³
105	33,5	-	-	1		4		17	
115	36,5	-	-	1	1,643 m ³	2	3,474 m ³	16	22 m ³
125	40,0	-	-	-	-	-	-	9	-
135	43,0	-	-	-	-	2		1	
145	46,0	-	-	-	-	-	1,922 m ³	-	9,008 m ³
155	49,5	-	-	-	-	-	-	-	-
165	52,5	-	-	-	-	-	-	-	-
175	55,5	-	-	1	2,076 m ³	-	-	-	-
185	59,0	-	-	-	-	-	-	-	-
195	62,0	-	-	-	-	1	3,061 m ³	1	2,343 m ³
205	65,0	-	-	-	-	-	-	1	-
215	68,5	-	-	-	-	1		-	
225	71,5	-	-	-	-	-		-	
235	75,0	-	-	-	-	1		-	
245	78,0	-	-	-	-	-	6,118 m ³	-	1,939 m ³
255	81,0	-	-	-	-	-	-	-	-
265	84,5	-	-	-	-	-	-	1	
275	87,5	-	-	-	-	1	5,786 m ³	-	2,838 m ³
Totaux Gr.		5	2,291 m ³	8	6,241 m ³	26	26 m ³	99	67 m ³
Houp./tail.			-		1 m ³		10 m ³		20 m ³

913/2026/3358/1/621 Tri 006

LOT 621

Cantonement VIRTON
 Certifié PEFC 100%
 N° de sous-certificat : B-292784-73



Propriété MEIX-DEVANT-VIRTON CNE

LOT 621									
Fiches	2026/418 - 16/10 T6			2026/410 - 15/10 T6		2026/415 - 16/10 T6		2026/411 - 15/10 T6	
Espèce	HETRE			ERABLE		ERABLE		CHARME	
Coupe	AMELIORATION			AMELIORATION		AMELIORATION		AMELIORATION	
Qualité	NORMAL			NORMAL		NORMAL		NORMAL	
Type	NORMAL			NORMAL		NORMAL		NORMAL	
Circ. Diam.	Nombre	Volume	Nombre	Volume	Nombre	Volume	Nombre	Volume	
45 14,5	35		-		14		-		
55 17,5	56	12 m ³	2	0,312 m ³	59	10 m ³	2	0,312 m ³	
65 20,5	59	15 m ³	12	3,120 m ³	76	20 m ³	6	1,560 m ³	
75 24,0	57		10		73		2		
85 27,0	56		10		84		2		
95 30,0	41	86 m ³	15	21 m ³	59	122 m ³	2	3,476 m ³	
105 33,5	39		4		40		2		
115 36,5	51	57 m ³	3	4,106 m ³	25	40 m ³	-	1,138 m ³	
125 40,0	25		6		12		-		
135 43,0	25		-		7		-		
145 46,0	14	60 m ³	-	4,836 m ³	3	19 m ³	-	-	
155 49,5	4		1		1		-		
165 52,5	-		-		1		-		
175 55,5	2	8,730 m ³	-	1,239 m ³	-	2,208 m ³	-	-	
185 59,0	-		-		-		1		
195 62,0	-		-		-		-	1,579 m ³	
205 65,0	-		-		-		1	1,698 m ³	
Totaux Gr.	464	239 m ³	63	35 m ³	454	213 m ³	18	9,763 m ³	
Houp./tail.		63 m ³		3 m ³		18 m ³		3 m ³	

913/2026/3358/1/621 Tri 006

LOT 621									
Fiches	2026/417 - 16/10 T6			2026/412 - 15/10 T6		2026/416 - 16/10 T6		2026/414 - 15/10 T6	
Espèce	CHARME			BOULEAU		BOULEAU		MERISIER	
Coupe	AMELIORATION			AMELIORATION		AMELIORATION		AMELIORATION	
Qualité	NORMAL			NORMAL		NORMAL		NORMAL	
Type	NORMAL			NORMAL		NORMAL		NORMAL	
Circ. Diam.	Nombre	Volume	Nombre	Volume	Nombre	Volume	Nombre	Volume	
45 14,5	12		-		-		-		
55 17,5	27	5,196 m ³	-		1	0,123 m ³	-		
65 20,5	26	6,760 m ³	1	0,260 m ³	1	0,215 m ³	-		
75 24,0	15		2		-		-		
85 27,0	5		-		2		2		
95 30,0	2	10 m ³	-	0,794 m ³	1	1,552 m ³	4	4,228 m ³	
105 33,5	-		-		-		1		
115 36,5	2	1,220 m ³	-		-		-	0,509 m ³	
125 40,0	-		-		-		-		
135 43,0	-		-		-		-		
145 46,0	-		-		-		-		
155 49,5	1	0,971 m ³	-		-		-		
Totaux Gr.	90	24 m ³	3	1,054 m ³	5	1,890 m ³	7	4,737 m ³	
Houp./tail.		2 m ³		-		-		-	

913/2026/3358/1/621 Tri 006

LOT 621

Cantonement VIRTON
 Certifié PEFC 100%
 N° de sous-certificat : B-292784-73



Propriété MEIX-DEVANT-VIRTON CNE

LOT 621								
Fiches	2026/419 - 16/10 T6		2026/425 - 16/10 T6		2026/423 - 16/10 T6			
Espèce	MERISIER		ORME		PEUPLIER TREMBLE			
Coupe	AMELIORATION		AMELIORATION		AMELIORATION			
Qualité	NORMAL		NORMAL		NORMAL			
Type	NORMAL		NORMAL		NORMAL			
Circ. Diam.	Nombre	Volume	Nombre	Volume	Nombre	Volume	Nombre	Volume
45 14,5	2		-		-		-	
55 17,5	3	0,632 m ³	-		-		-	
65 20,5	3	0,780 m ³	-		1	0,260 m ³	-	
75 24,0	8		-		-		-	
85 27,0	1		-		-		-	
95 30,0	3	6,063 m ³	1	0,773 m ³	-		-	
105 33,5	4		-		1		-	
115 36,5	1	2,786 m ³	-		-	0,569 m ³	-	
125 40,0	1		-		-		-	
135 43,0	1	1,571 m ³	-		-		-	
Totaux Gr.	27	12 m ³	1	0,773 m ³	2	0,829 m ³	-	
Houp./tail.		1 m ³					-	

913/2026/3358/1/621 Tri 006

LOT 621								
Fiches	2026/422 - 16/10 T6		2026/424 - 16/10 T6					
Espèce	EPICEA		MELEZE					
Coupe	AMELIORATION		AMELIORATION					
Qualité	NORMAL		NORMAL					
Type	NORMAL		NORMAL					
Circ. Diam.	Nombre	Volume	Nombre	Volume	Nombre	Volume	Nombre	Volume
55 17,5	2	0,298 m ³	-		-		-	
65 20,5	5	1,120 m ³	-		-		-	
75 24,0	8		-		-		-	
85 27,0	2	3,310 m ³	-		-		-	
95 30,0	-		-		-		-	
105 33,5	-		-		-		-	
115 36,5	-		-		-		-	
125 40,0	-		-		-		-	
135 43,0	-		-		-		-	
145 46,0	-		-		-		-	
155 49,5	-		-		-		-	
165 52,5	-		1	2,146 m ³	-		-	
Totaux Gr.	17	4,728 m ³	1	2,146 m ³	-		-	
Houp./tail.							-	

913/2026/3358/1/621 Tri 006

Remarques éventuelles pour le lot 621

Suspension d'abattage des bois de circ. > 100 cm du 1er avril au 15 août (futaie irrégulière).

2 ER sont onés (125 et 145cm).

Câblage des charmes de 185 et 205cm le long de la route près des habitations.

Surface du lot : 39 ha

LOT 622

Cantonnement VIRTON
 Certifié PEFC 100%
 N° de sous-certificat : B-292784-73



Propriété MEIX-DEVANT-VIRTON CNE

INFORMATIONS : CREPIN Alain, , 0476.88.02.57
 2,0881 Ha; 232 bois; cube moyen : 1761 dm³; circ moyenne : 130 cm; 408 m³ grumes
 Comp/Pa : 42/33

Lieu(x) - dit(s)

LE FRECHI OUEST - cpe 4

Estimation : _____ Mise à prix : _____ Adjudicataire : _____
 Offre : _____ Approbation : _____ Permis d'exploiter : _____

LOT 622		2026/85 - 42/33 T6		2026/86 - 42/33 T6		2026/87 - 42/33 T6			
Fiches		EPICEA		EPICEA		EPICEA			
Espèce		AMELIORATION		AMELIORATION		AMELIORATION			
Coupe		NORMAL		NORMAL		NORMAL			
Qualité		NORMAL		NORMAL		NORMAL			
Type		NORMAL		NORMAL		NORMAL			
Circ. Diam.		Nombre	Volume	Nombre	Volume	Nombre	Volume	Nombre	Volume
65	20,5	-	-	-	-	1	0,404 m ³	-	-
75	24,0	-	-	-	-	1	-	-	-
85	27,0	2	1,420 m ³	1	0,710 m ³	3	2,677 m ³	-	-
95	30,0	3	-	2	-	8	-	-	-
105	33,5	3	-	4	-	8	-	-	-
115	36,5	13	23 m ³	12	22 m ³	7	25 m ³	-	-
125	40,0	12	-	14	-	20	-	-	-
135	43,0	10	-	20	-	20	-	-	-
145	46,0	2	41 m ³	13	86 m ³	10	89 m ³	-	-
155	49,5	4	-	13	-	5	-	-	-
165	52,5	1	-	11	-	2	-	-	-
175	55,5	-	12 m ³	2	68 m ³	2	24 m ³	-	-
185	59,0	1	-	1	-	-	-	-	-
195	62,0	-	3,473 m ³	-	3,473 m ³	-	-	-	-
205	65,0	-	-	1	4,271 m ³	-	-	-	-
Totaux Gr.		51	81 m ³	94	184 m ³	87	141 m ³	-	-
Houp./tail.		-	-	-	-	-	-	-	-

913/2026/3358/1/622 Tri 006

Remarques éventuelles pour le lot 622

Circonférence mesurée au mètre-ruban, cubage à la hauteur dominante.

LOT 623

Cantonnement VIRTON
 Certifié PEFC 100%
 N° de sous-certificat : B-292784-73



Propriété MEIX-DEVANT-VIRTON CNE

INFORMATIONS : CREPIN Alain, , 0476.88.02.57
 2,1902 Ha; 455 bois; cube moyen : 408 dm³; circ moyenne : 70 cm; 186 m3 grumes
 Comp/Pa : 103/33

Lieu(x) - dit(s)

LA LONGUE ROYE

Estimation : _____ Mise à prix : _____ Adjudicataire : _____
 Offre : _____ Approbation : _____ Permis d'exploiter : _____

LOT 623		2026/63 - 103/33 T6		2026/88 - 103/33 T6					
Fiches		EPICEA		EPICEA					
Espèce		AMELIORATION		AMELIORATION					
Coupe		NORMAL		BORDURE					
Qualité		NORMAL		NORMAL					
Type									
Circ. Diam.		Nombre	Volume	Nombre	Volume	Nombre	Volume	Nombre	Volume
35	11,0	6	0,426 m ³	-	-	-	-	-	-
45	14,5	24		-		-		-	
55	17,5	80	21 m ³	-	-	-	-	-	-
65	20,5	135	44 m ³	-	-	-	-	-	-
75	24,0	114		-		-		-	
85	27,0	56	84 m ³	-	-	-	-	-	-
95	30,0	23		-		-		-	
105	33,5	-		9		-		-	
115	36,5	-	17 m ³	5	14 m ³	-	-	-	-
125	40,0	-		2		-		-	
135	43,0	-		-		-		-	
145	46,0	-	-	1	4,592 m ³	-	-	-	-
Totaux Gr.		438	166 m ³	17	19 m ³	-	-	-	-
Houp./tail.			-		-		-		-

913/2026/3358/1/623 Tri 006

Remarques éventuelles pour le lot 623

Circonférence mesurée au mètre-ruban, cubage à la hauteur dominante.
 2e éclaircie cloisonnée.

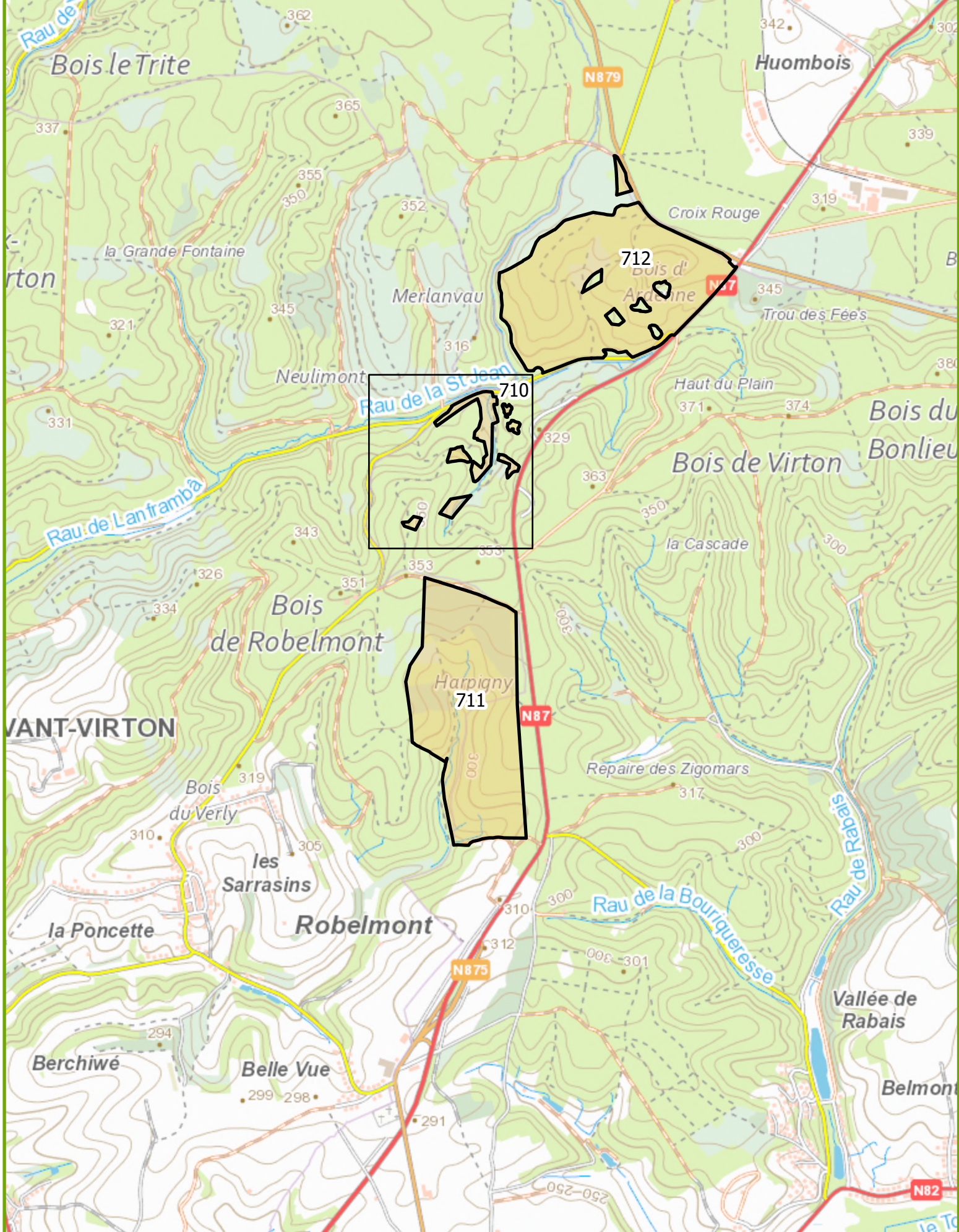

Mètres

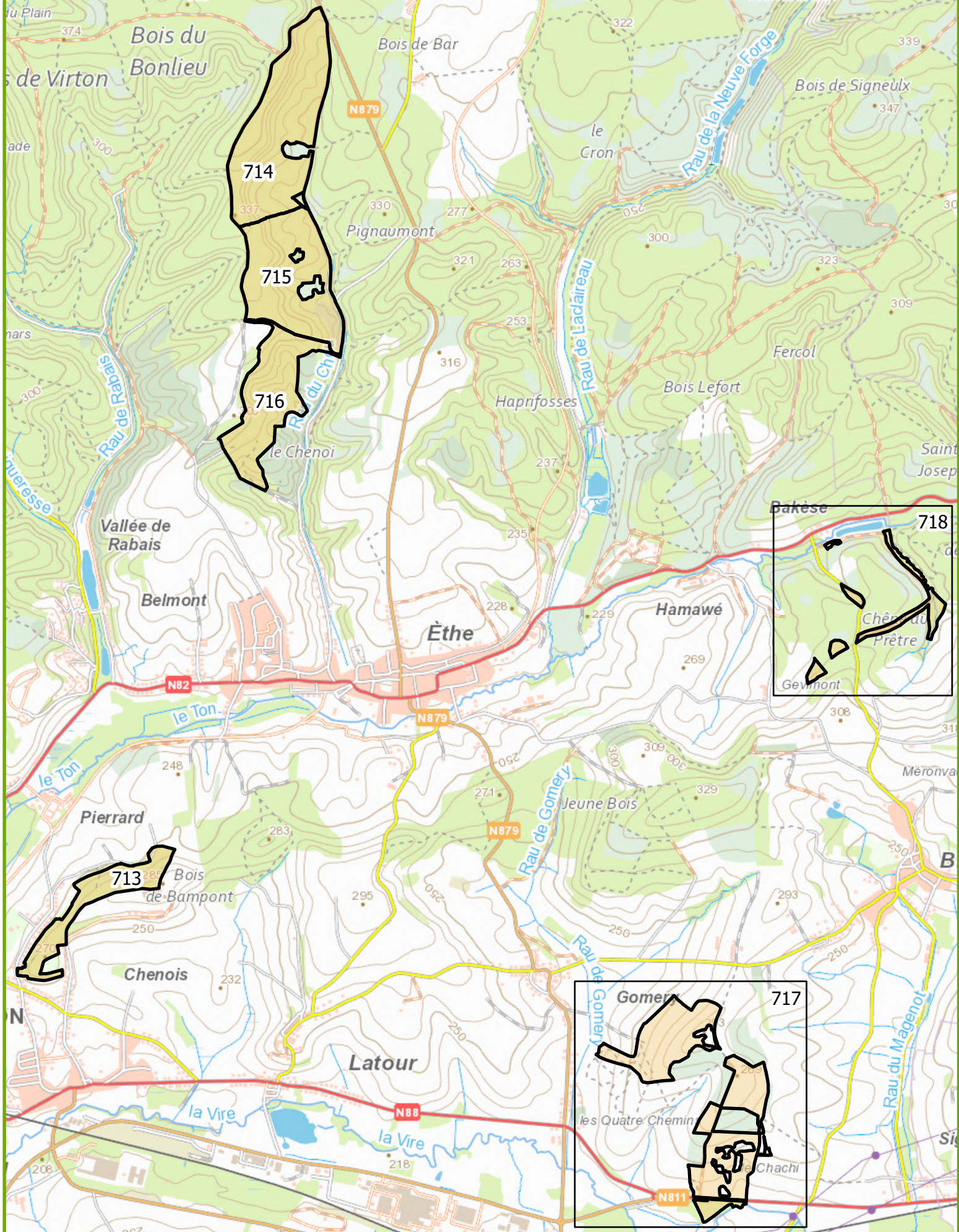

Agriculture, Ressources naturelles, Environnement
 Département de la Nature et des Forêts

CANTONNEMENT DE VIRTON

Triage : 8,9
 Commune de Virton

Vente groupée du 12 octobre 2026
 VAN DER OUDERAA François /PIERLOT Christophe
 0470/73.51.37 ;0477/78.11.46

Projection Lambert belge 2008



Cartographie de base - (c) Institut Géographique National - Bruxelles (www.ngi.be)

Echelle : 1:30 000 N



IMPRIME le: 27/05/2026

0 75 150 300 450 600 Mètres

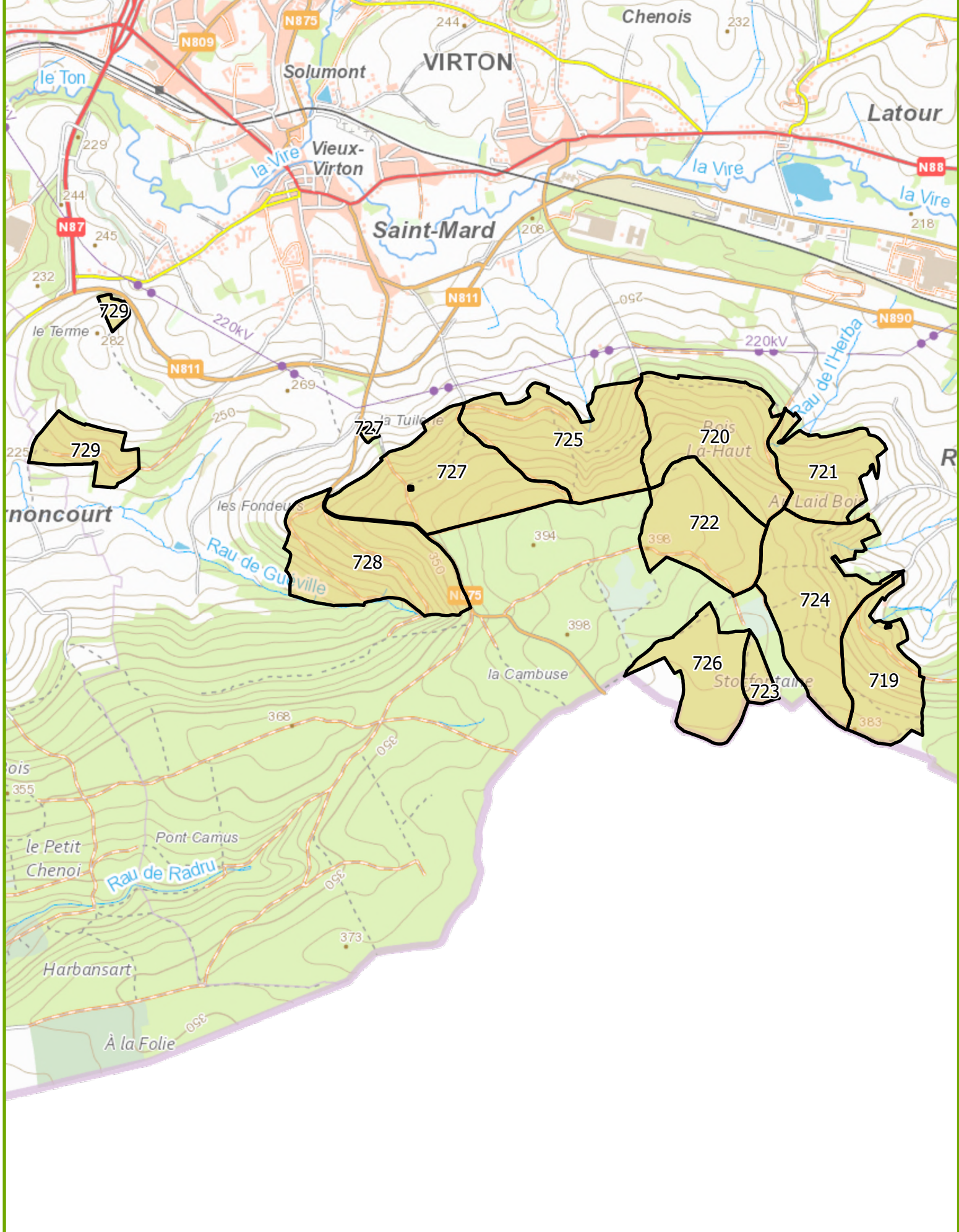

Agriculture, Ressources naturelles, Environnement
Département de la Nature et des Forêts
CANTONNEMENT DE VIRTON Vente groupée du 12 octobre 2026
 Triage : 11 FRASELLE Claude
 Commune de Virton 0477/78.11.89

Echelle : 1:27 500 N
 Projection Lambert belge 2008
 IMPRIME le: 27/05/2026
 0 70 140 280 420 560 Mètres

Cartographie de base - (c) Institut Géographique National - Bruxelles (www.ngi.be)

LOT 710

Cantonement VIRTON
 Certifié PEFC 100%
 N° de sous-certificat : B-292784-158



Propriété VIRTON CNE

INFORMATIONS : CREPIN Alain, , 0476.88.02.57

5,4273 Ha; 1162 bois; cube moyen : 924 dm³; circ moyenne : 93 cm; 1074 m³ grumes

Comp/Pa : 711/32, 711/34, 712/33, 712/71

Lieu(x) - dit(s)

LE POSSON - cpe 11, LA CAVE - cpe 11

Estimation : _____ Mise à prix : _____ Adjudicataire : _____
 Offre : _____ Approbation : _____ Permis d'exploiter : _____

LOT 710		2026/65 - 712/71 T6		2026/66 - 712/33 T6		2026/67 - 712/33 T6		2026/78 - 711/32 T6	
Fiches		EPICEA		EPICEA		EPICEA		EPICEA	
Espèce		AMELIORATION		AMELIORATION		AMELIORATION		AMELIORATION	
Coupe		NORMAL		NORMAL		NORMAL		NORMAL	
Qualité		NORMAL		NORMAL		NORMAL		NORMAL	
Type		NORMAL		NORMAL		NORMAL		NORMAL	
Circ. Diam.		Nombre	Volume	Nombre	Volume	Nombre	Volume	Nombre	Volume
45	14,5	-		6		7		-	
55	17,5	-	-	16	4,298 m ³	23	5,959 m ³	-	-
65	20,5	-	-	14	4,452 m ³	23	7,314 m ³	1	0,404 m ³
75	24,0	-		6		30		4	
85	27,0	2	1,420 m ³	6	6,018 m ³	10	19 m ³	4	5,028 m ³
95	30,0	1		1		6		7	
105	33,5	1		-		2		15	
115	36,5	2	4,642 m ³	-	0,719 m ³	-	6,084 m ³	12	39 m ³
125	40,0	1		-		-		14	
135	43,0	1		-		-		17	
145	46,0	-	3,406 m ³	-	-	-	-	12	79 m ³
155	49,5	-		-		-		5	
165	52,5	-		-		-		6	
175	55,5	-	-	-	-	-	-	4	41 m ³
185	59,0	-		-		-		-	
195	62,0	-	-	-	-	-	-	1	3,862 m ³
Totaux Gr.		8	9,468 m ³	49	15 m ³	101	38 m ³	102	168 m ³
Houp./tail.			-		-		-		-

913/2026/3532/1/710 Tri 006

LOT 710		2026/79 - 711/32 T6		2026/80 - 711/32 T6		2026/82 - 711/32 T6		2026/84 - 711/34 T6	
Fiches		EPICEA		EPICEA		EPICEA		EPICEA	
Espèce		AMELIORATION		AMELIORATION		AMELIORATION		AMELIORATION	
Coupe		NORMAL		NORMAL		NORMAL		NORMAL	
Qualité		NORMAL		NORMAL		NORMAL		NORMAL	
Type		NORMAL		NORMAL		NORMAL		NORMAL	
Circ. Diam.		Nombre	Volume	Nombre	Volume	Nombre	Volume	Nombre	Volume
35	11,0	-	-	-	-	18	1,404 m ³	13	0,884 m ³
45	14,5	-		-		68		33	
55	17,5	1	0,281 m ³	-	-	69	27 m ³	27	10 m ³
65	20,5	9	3,636 m ³	-	-	47	16 m ³	15	4,770 m ³
75	24,0	5		-		33		10	
85	27,0	17	15 m ³	-	-	25	31 m ³	1	4,918 m ³
95	30,0	22		2		12		4	
105	33,5	40		2		6		3	
115	36,5	40	117 m ³	4	9,086 m ³	2	17 m ³	2	7,669 m ³
125	40,0	60		4		5		2	
135	43,0	44		5		-		1	
145	46,0	30	239 m ³	5	26 m ³	-	6,845 m ³	-	4,024 m ³
155	49,5	9		5		-		1	
165	52,5	10		-		-		-	
175	55,5	5	65 m ³	2	18 m ³	-	-	-	1,969 m ³
185	59,0	2		-		-		-	
195	62,0	2	15 m ³	-	-	-	-	-	-
205	65,0	-	-	1	4,182 m ³	-	-	-	-
Totaux Gr.		296	455 m ³	30	57 m ³	285	99 m ³	112	34 m ³
Houp./tail.			-		-		-		-

913/2026/3532/1/710 Tri 006

LOT 710

Cantonnement VIRTON
 Certifié PEFC 100%
 N° de sous-certificat : B-292784-158



Propriété VIRTON CNE

LOT 710		2026/64 - 712/33 T6		2026/81 - 711/32 T6		2026/83 - 711/32 T6			
Fiches		EPICEA		MELEZE		MELEZE			
Espèce		DEFINITIVE		AMELIORATION		AMELIORATION			
Coupe		NORMAL		NORMAL		NORMAL			
Qualité		NORMAL		NORMAL		NORMAL			
Type		NORMAL		NORMAL		NORMAL			
Circ.	Diam.	Nombre	Volume	Nombre	Volume	Nombre	Volume	Nombre	Volume
65	20,5	1	0,328 m ³	-	-	-	-	-	-
75	24,0	2		-		2		-	
85	27,0	13	8,486 m ³	-	-	-	0,918 m ³	-	-
95	30,0	24		-		1		-	
105	33,5	34		-		-		-	
115	36,5	39	91 m ³	-	-	1	1,820 m ³	-	-
125	40,0	28		1		-		-	
135	43,0	17		2		-		-	
145	46,0	9	78 m ³	-	5,010 m ³	-	-	-	-
155	49,5	2		-		-		-	
165	52,5	-		1		-		-	
175	55,5	-	4,042 m ³	1	5,446 m ³	-	-	-	-
185	59,0	1	2,893 m ³	-	-	-	-	-	-
Totaux Gr.		170	185 m ³	5	10 m ³	4	2,738 m ³	-	-
Houp./tail.			-		-		-		-

913/2026/3532/1/710 Tri 006

Remarques éventuelles pour le lot 710

Circonférence mesurée au mètre-ruban, cubage à la hauteur dominante.

Fiches 2026/66 et 2026/67 : 2e éclaircie cloisonnée.

Dégâts de gibier : environ 80% sur fiches 2026/66, 2026/67 et 2026/84.

Fiche 2026/82 : 1e éclaircie le long de la route, débardage à cheval conseillé.

LOT 711

Cantonement VIRTON
 Certifié PEFC 100%
 N° de sous-certificat : B-292784-158



Propriété VIRTON CNE

INFORMATIONS : CREPIN Alain, , 0476.88.02.57

65,0000 Ha; 178 bois; cube moyen : 1742 dm³; circ moyenne : 157 cm; 310 m3 grumes; 123 m³ houppiers

Comp/Pa : 651/40, 652/10

Lieu(x) - dit(s)

HARPIGNY - cpe 5, LES NAUX - cpe 5

Estimation : _____ Mise à prix : _____ Adjudicataire : _____
 Offre : _____ Approbation : _____ Permis d'exploiter : _____

LOT 711		2026/497 - 651/40 T6		2026/503 - 652/10 T6		2026/498 - 651/40 T6		2026/506 - 652/10 T6	
Fiches		FRENE		FRENE		FRENE		FRENE	
Espèce		SANITAIRE		SANITAIRE		SANITAIRE		SANITAIRE	
Coupe		NORMAL		NORMAL		DERACINE		DERACINE	
Qualité		NORMAL		NORMAL		NORMAL		NORMAL	
Type									
Circ. Diam.	Nombre	Volume	Nombre	Volume	Nombre	Volume	Nombre	Volume	
85	27,0	1		-		-		-	
95	30,0	3	2,700 m ³	3	2,376 m ³	-	-	-	-
105	33,5	5		1		-		-	
115	36,5	10	11 m ³	2	2,034 m ³	-	-	1	0,956 m ³
125	40,0	10		1		-		-	
135	43,0	12		4		2		1	
145	46,0	13	42 m ³	1	7,425 m ³	1	4,154 m ³	-	1,317 m ³
155	49,5	21		-		2		-	
165	52,5	19		1		-		-	
175	55,5	17	105 m ³	4	11 m ³	1	5,890 m ³	1	2,214 m ³
185	59,0	8		5		1		-	
195	62,0	7	39 m ³	3	21 m ³	-	1,614 m ³	-	-
205	65,0	3		1		-		-	
215	68,5	3		-		-		-	
225	71,5	1		-		-		-	
235	75,0	-		-		-		-	
245	78,0	2	29 m ³	-	2,849 m ³	-	-	-	-
255	81,0	1		-		-		-	
265	84,5	1	8,173 m ³	-	-	-	-	-	-
Totaux Gr.		137	237 m ³	26	47 m ³	7	12 m ³	3	4,487 m ³
Houp./tail.			95 m ³		18 m ³		4 m ³		1 m ³

913/2026/3532/1/711 Tri 006

LOT 711		2026/499 - 651/40 T6		2026/507 - 652/10 T6					
Fiches		FRENE		FRENE					
Espèce		SANITAIRE		SANITAIRE					
Coupe		SEC		SEC					
Qualité		NORMAL		NORMAL					
Type									
Circ. Diam.	Nombre	Volume	Nombre	Volume	Nombre	Volume	Nombre	Volume	
155	49,5	1		1		-		-	
165	52,5	-		-		-		-	
175	55,5	-	1,736 m ³	-	1,934 m ³	-	-	-	-
185	59,0	-		-		-		-	
195	62,0	1	2,397 m ³	1	2,005 m ³	-	-	-	-
205	65,0	-		-		-		-	
215	68,5	1	2,682 m ³	-	-	-	-	-	-
Totaux Gr.		3	6,815 m ³	2	3,939 m ³	-	-	-	-
Houp./tail.			3 m ³		2 m ³		-		-

913/2026/3532/1/711 Tri 006

Remarques éventuelles pour le lot 711

Suspension d'abattage des bois de circ. > 100 cm du 1er avril au 15 août (futaie irrégulière).

Pas de circulation dans les sources et cours d'eau.

LOT 712

Cantonement VIRTON
 Certifié PEFC 100%
 N° de sous-certificat : B-292784-158



Propriété VIRTON CNE

INFORMATIONS : FERON Jules, , 0479.88.80.43

63,5967 Ha; 636 bois; cube moyen : 878 dm³; circ moyenne : 109 cm; 559 m³ grumes; 144 m³ houpiers

Comp/Pa : 620/10, 621/10

Lieu(x) - dit(s)

BOIS D'ARDENNE O. - LA FOIRE - cpe 2, BOIS D'ARDENNE E - CH. RENAUD - cpe 2

Estimation : _____ Mise à prix : _____ Adjudicataire : _____
 Offre : _____ Approbation : _____ Permis d'exploiter : _____

LOT 712		2026/129 - 620/10 T7		2026/135 - 621/10 T7		2026/138 - 621/10 T7		2026/128 - 620/10 T7	
Fiches		CHENE		CHENE		FRENE		HETRE	
Espèce		AMELIORATION		AMELIORATION		AMELIORATION		AMELIORATION	
Coupe		NORMAL		NORMAL		NORMAL		NORMAL	
Qualité		NORMAL		NORMAL		NORMAL		NORMAL	
Type		NORMAL		NORMAL		NORMAL		NORMAL	
Circ. Diam.		Nombre	Volume	Nombre	Volume	Nombre	Volume	Nombre	Volume
45	14,5	-		1		-		-	
55	17,5	-	-	1	0,243 m ³	-	-	4	0,624 m ³
65	20,5	-	-	4	1,064 m ³	-	-	5	1,300 m ³
75	24,0	2		2		-		6	
85	27,0	4		5		-		15	
95	30,0	4	5,806 m ³	4	6,892 m ³	-	-	20	24 m ³
105	33,5	9		3		-		13	
115	36,5	3	8,346 m ³	7	7,289 m ³	-	-	3	9,647 m ³
125	40,0	7		7		-		8	
135	43,0	11		9		1		4	
145	46,0	10	30 m ³	9	29 m ³	-	1,149 m ³	1	11 m ³
155	49,5	8		8		1		-	
165	52,5	2		8		-		3	
175	55,5	5	23 m ³	4	33 m ³	-	1,934 m ³	1	5,006 m ³
185	59,0	5		1		1		-	
195	62,0	3	17 m ³	5	14 m ³	-	2,474 m ³	-	-
205	65,0	2		2		1		-	
215	68,5	-		1		-		-	
225	71,5	2		-		-		1	
235	75,0	-		-		-		-	
245	78,0	-	11 m ³	-	8,431 m ³	-	3,038 m ³	-	3,120 m ³
255	81,0	1		-		-		-	
265	84,5	1		-		-		-	
275	87,5	1		-		-		-	
285	90,5	1	14 m ³	-	-	-	-	-	-
Totaux Gr.		81	109 m ³	81	100 m ³	4	8,595 m ³	84	55 m ³
Houp./tail.			41 m ³		36 m ³		4 m ³		15 m ³

913/2026/3532/1/712 Tri 007

LOT 712

Cantonement VIRTON
 Certifié PEFC 100%
 N° de sous-certificat : B-292784-158



Propriété VIRTON CNE

LOT 712		2026/134 - 621/10 T7		2026/136 - 621/10 T7		2026/137 - 621/10 T7		2026/139 - 621/10 T7	
Fiches	HETRE		ERABLE		CHARME		BOULEAU		
Espèce	AMELIORATION		AMELIORATION		AMELIORATION		AMELIORATION		
Coupe	NORMAL		NORMAL		NORMAL		NORMAL		
Qualité	NORMAL		NORMAL		NORMAL		NORMAL		
Type	NORMAL		NORMAL		NORMAL		NORMAL		
Circ. Diam.	Nombre	Volume	Nombre	Volume	Nombre	Volume	Nombre	Volume	
45 14,5	4		-		4		3		
55 17,5	3	0,796 m ³	2	0,312 m ³	5	1,108 m ³	1	0,402 m ³	
65 20,5	7	1,820 m ³	1	0,260 m ³	5	1,300 m ³	-	-	
75 24,0	14		2		3		3		
85 27,0	26		4		11		5		
95 30,0	23	35 m ³	11	11 m ³	8	12 m ³	6	8,285 m ³	
105 33,5	19		3		1		2		
115 36,5	18	25 m ³	-	1,527 m ³	-	0,446 m ³	1	2,173 m ³	
125 40,0	12		2		-		2		
135 43,0	12		-		2		1		
145 46,0	6	33 m ³	-	1,772 m ³	-	1,474 m ³	-	3,134 m ³	
155 49,5	1		-		-		-		
165 52,5	-		-		-		-		
175 55,5	1	3,368 m ³	-	-	-	-	-	-	
185 59,0	-		-		-		-		
195 62,0	-	-	-	-	-	-	-	-	
205 65,0	1		-		-		-		
215 68,5	-		-		-		-		
225 71,5	-		-		-		-		
235 75,0	2		-		-		-		
245 78,0	1	12 m ³	-	-	-	-	-	-	
Totaux Gr.	150	111 m ³	25	15 m ³	39	16 m ³	24	14 m ³	
Houp./tail.		45 m ³		1 m ³		1 m ³		1 m ³	

913/2026/3532/1/712 Tri 007

LOT 712		2026/132 - 620/10 T7							
Fiches	FEUILLUS DIVERS								
Espèce	AMELIORATION								
Coupe	NORMAL								
Qualité	NORMAL								
Type	NORMAL								
Circ. Diam.	Nombre	Volume	Nombre	Volume	Nombre	Volume	Nombre	Volume	
45 14,5	1		-		-		-		
55 17,5	6	1,018 m ³	-	-	-	-	-	-	
65 20,5	7	1,820 m ³	-	-	-	-	-	-	
75 24,0	5		-		-		-		
85 27,0	5		-		-		-		
95 30,0	6	8,789 m ³	-	-	-	-	-	-	
105 33,5	1	0,779 m ³	-	-	-	-	-	-	
Totaux Gr.	31	12 m ³	-	-	-	-	-	-	
Houp./tail.		-		-		-		-	

913/2026/3532/1/712 Tri 007

LOT 712

Cantonement VIRTON
 Certifié PEFC 100%
 N° de sous-certificat : B-292784-158



Propriété VIRTON CNE

LOT 712		2026/130 - 620/10 T7		2026/141 - 621/10 T7		2026/131 - 620/10 T7		2026/142 - 621/10 T7	
Fiches		EPICEA		EPICEA		DOUGLAS		PIN SYLVESTRE	
Espèce		AMELIORATION		AMELIORATION		AMELIORATION		AMELIORATION	
Coupe		NORMAL		NORMAL		NORMAL		NORMAL	
Qualité		NORMAL		NORMAL		NORMAL		NORMAL	
Type		NORMAL		NORMAL		NORMAL		NORMAL	
Circ.	Diam.	Nombre	Volume	Nombre	Volume	Nombre	Volume	Nombre	Volume
45	14,5	1		-		-		-	
55	17,5	1	0,353 m ³	1	0,232 m ³	-	-	-	-
65	20,5	8	2,544 m ³	2	0,674 m ³	3	1,086 m ³	-	-
75	24,0	8		5		-		-	
85	27,0	5	6,320 m ³	11	8,900 m ³	-	-	4	1,448 m ³
95	30,0	5		11		-		1	
105	33,5	4		10		2		1	
115	36,5	1	8,204 m ³	4	22 m ³	1	3,306 m ³	-	1,055 m ³
125	40,0	1		4		1		-	
135	43,0	-		4		-		-	
145	46,0	-	1,269 m ³	2	15 m ³	-	1,489 m ³	-	-
155	49,5	-		2		-		-	
165	52,5	-		-		-		-	
175	55,5	-	-	-	4,144 m ³	-	-	1	1,689 m ³
185	59,0	-		-		2		-	
195	62,0	-	-	-	-	-	6,776 m ³	-	-
205	65,0	-		-		-		1	
215	68,5	-		-		-		-	
225	71,5	-		-		-		-	
235	75,0	-		-		-		-	
245	78,0	-	-	-	-	-	-	-	2,317 m ³
255	81,0	-	-	-	-	-	-	1	3,033 m ³
Totaux Gr.		34	19 m ³	56	51 m ³	9	13 m ³	9	9,542 m ³
Houp./tail.			-		-		-		-

913/2026/3532/1/712 Tri 007

LOT 712		2026/133 - 620/10 T7		2026/140 - 621/10 T7					
Fiches		MELEZE		MELEZE					
Espèce		AMELIORATION		AMELIORATION					
Coupe		NORMAL		NORMAL					
Qualité		NORMAL		NORMAL					
Type		NORMAL		NORMAL					
Circ.	Diam.	Nombre	Volume	Nombre	Volume	Nombre	Volume	Nombre	Volume
155	49,5	-		2		-		-	
165	52,5	-		1		-		-	
175	55,5	-	-	1	9,018 m ³	-	-	-	-
185	59,0	-		1		-		-	
195	62,0	1	2,922 m ³	1	6,029 m ³	-	-	-	-
205	65,0	-		1		-		-	
215	68,5	-		-		-		-	
225	71,5	1	3,787 m ³	-	3,466 m ³	-	-	-	-
Totaux Gr.		2	6,709 m ³	7	19 m ³	-	-	-	-
Houp./tail.			-		-		-		-

913/2026/3532/1/712 Tri 007

Remarques éventuelles pour le lot 712

Suspension d'abattage des bois de circ. > 100 cm du 1er avril au 15 août (futaie irrégulière).

Château Renaud - Comp. 621 : Site archéologique, précautions d'usage.

Interdiction de rouler dans le ruisseau avec les engins forestiers.

LOT 713

Cantonnement VIRTON
 Certifié PEFC 100%
 N° de sous-certificat : B-292784-158



Propriété VIRTON CNE

INFORMATIONS : VAN DER OUDERAA François, , 0470.73.51.37

17,3183 Ha; 433 bois; cube moyen : 1175 dm³; circ moyenne : 125 cm; 509 m³ grumes; 181 m³ houppiers

Comp/Pa : 10/10

Lieu(x) - dit(s)

BAMPONT - cpe 1

Estimation : _____ Mise à prix : _____ Adjudicataire : _____
 Offre : _____ Approbation : _____ Permis d'exploiter : _____

LOT 713		2025/1038 - 10/10 T8		2026/1200 - 10/10 T8		2025/1039 - 10/10 T8		2025/1001 - 10/10 T8	
Fiches		CHENE		CHENE		FRENE		HETRE	
Espèce		AMELIORATION		SECURITE		AMELIORATION		AMELIORATION	
Coupe		NORMAL		SEC		NORMAL		NORMAL	
Qualité		NORMAL		NORMAL		NORMAL		NORMAL	
Type		NORMAL		NORMAL		NORMAL		NORMAL	
Circ.	Diam.	Nombre	Volume	Nombre	Volume	Nombre	Volume	Nombre	Volume
45	14,5	-		-		1		1	
55	17,5	1	0,159 m ³	-	-	3	0,561 m ³	5	0,862 m ³
65	20,5	1	0,266 m ³	-	-	2	0,532 m ³	5	1,300 m ³
75	24,0	1		-		15		6	
85	27,0	7		-		5		3	
95	30,0	10	12 m ³	-	-	20	25 m ³	3	5,523 m ³
105	33,5	14		-		20		4	
115	36,5	10	16 m ³	-	-	15	27 m ³	2	4,550 m ³
125	40,0	5		-		20		-	
135	43,0	4		-		17		2	
145	46,0	-	7,966 m ³	-	-	17	66 m ³	1	2,959 m ³
155	49,5	-		-		15		3	
165	52,5	-		-		18		1	
175	55,5	-	-	-	-	10	82 m ³	-	5,493 m ³
185	59,0	-		-		3		1	
195	62,0	-	-	-	-	9	30 m ³	-	1,942 m ³
205	65,0	-		-		7		-	
215	68,5	1		-		5		1	
225	71,5	-		-		4		1	
235	75,0	-		-		2		-	
245	78,0	-	2,437 m ³	-	-	2	65 m ³	2	13 m ³
255	81,0	-		-		-		3	
265	84,5	-		-		-		2	
275	87,5	-		-		-		-	
285	90,5	-		-		-		2	
295	94,0	-		-		-		2	
305	97,0	-		-		-		-	
315	100,5	-	-	1	4,098 m ³	-	-	-	43 m ³
Totaux Gr.		54	39 m ³	1	4,098 m ³	210	296 m ³	50	79 m ³
Houp./tail.			8 m ³		2 m ³		107 m ³		51 m ³

913/2026/3532/1/713 Tri 008

LOT 713

Cantonnement VIRTON
 Certifié PEFC 100%
 N° de sous-certificat : B-292784-158



Propriété VIRTON CNE

LOT 713		2025/1002 - 10/10 T8		2025/1003 - 10/10 T8		2025/1041 - 10/10 T8		2025/1004 - 10/10 T8	
Fiches		ERABLE		CHARME		BOULEAU		MERISIER	
Espèce		AMELIORATION		AMELIORATION		AMELIORATION		AMELIORATION	
Coupe		NORMAL		NORMAL		NORMAL		NORMAL	
Qualité		NORMAL		NORMAL		NORMAL		NORMAL	
Type		NORMAL		NORMAL		NORMAL		NORMAL	
Circ.	Diam.	Nombre	Volume	Nombre	Volume	Nombre	Volume	Nombre	Volume
45	14,5	-		2		-		-	
55	17,5	3	0,468 m ³	-	0,164 m ³	-	-	-	-
65	20,5	-	-	2	0,520 m ³	-	-	1	0,266 m ³
75	24,0	3		4		1		-	
85	27,0	5		10		-		-	
95	30,0	9	9,474 m ³	19	19 m ³	1	0,770 m ³	-	-
105	33,5	4		3		-		-	
115	36,5	2	3,104 m ³	6	5,430 m ³	-	-	2	1,912 m ³
125	40,0	-		1		2		-	
135	43,0	2		5		-		1	
145	46,0	1	2,730 m ³	3	8,263 m ³	-	0,876 m ³	1	2,474 m ³
155	49,5	-		1		-		-	
165	52,5	-	-	-	1,239 m ³	-	-	1	1,435 m ³
Totaux Gr.		29	16 m ³	56	35 m ³	4	1,646 m ³	6	6,087 m ³
Houp./tail.			2 m ³		9 m ³		-		2 m ³

913/2026/3532/1/713 Tri 008

LOT 713		2025/1040 - 10/10 T8							
Fiches		MELEZE							
Espèce		DEFINITIVE							
Coupe		NORMAL							
Qualité		NORMAL							
Type		NORMAL							
Circ.	Diam.	Nombre	Volume	Nombre	Volume	Nombre	Volume	Nombre	Volume
95	30,0	1		-		-		-	
105	33,5	-		-		-		-	
115	36,5	8	9,373 m ³	-	-	-	-	-	-
125	40,0	4		-		-		-	
135	43,0	-		-		-		-	
145	46,0	9	20 m ³	-	-	-	-	-	-
155	49,5	-		-		-		-	
165	52,5	1	2,146 m ³	-	-	-	-	-	-
Totaux Gr.		23	32 m ³	-	-	-	-	-	-
Houp./tail.			-		-		-		-

913/2026/3532/1/713 Tri 008

Remarques éventuelles pour le lot 713

Suspension d'abattage des bois de circ. > 100 cm du 1er avril au 15 août (futaie irrégulière).

Bois périurbain, très fréquenté : respect impératif des sentiers et autres voies de circulation.

Zone de mise à blanc de FR destinée au stockage des bois.

Circulation des engins forestiers sur les anciennes voies de débardage uniquement ; utilisation de tracks recommandée pour l'exploitation des 2m.

Coupe martelée en hiver 2024/25.

LOT 714Cantonnement VIRTON
Certifié PEFC 100%
N° de sous-certificat : B-292784-158

Propriété VIRTON CNE

INFORMATIONS : VAN DER OUDERAA François, , 0470.73.51.37

43,5378 Ha; 595 bois; cube moyen : 1665 dm³; circ moyenne : 152 cm; 991 m³ grumes; 499 m³ houppiers

Comp/Pa : 20/10

Lieu(x) - dit(s)

LE TERME - cpe 2

Estimation : _____ Mise à prix : _____ Adjudicataire : _____
 Offre : _____ Approbation : _____ Permis d'exploiter : _____

LOT 714		2026/481 - 20/10 T8		2026/480 - 20/10 T8		2026/485 - 20/10 T8		2026/478 - 20/10 T8	
Fiches		CHENE		FRENE		FRENE		HETRE	
Espèce		AMELIORATION		AMELIORATION		SANITAIRE		AMELIORATION	
Coupe		NORMAL		NORMAL		DERACINE		NORMAL	
Qualité		NORMAL		NORMAL		NORMAL		NORMAL	
Type		NORMAL		NORMAL		NORMAL		NORMAL	
Circ.	Diam.	Nombre	Volume	Nombre	Volume	Nombre	Volume	Nombre	Volume
45	14,5	-		-		-		2	
55	17,5	-	-	-	-	-	-	2	0,476 m ³
65	20,5	-	-	1	0,266 m ³	-	-	4	1,040 m ³
75	24,0	-		-		-		6	
85	27,0	-		4		-		4	
95	30,0	-	-	5	6,288 m ³	-	-	5	7,667 m ³
105	33,5	-		7		1		12	
115	36,5	1	0,546 m ³	10	13 m ³	1	1,392 m ³	6	10 m ³
125	40,0	-		10		-		6	
135	43,0	-		21		2		5	
145	46,0	-	-	20	66 m ³	4	7,998 m ³	2	11 m ³
155	49,5	-		23		2		5	
165	52,5	-		32		3		4	
175	55,5	-	-	21	149 m ³	3	15 m ³	4	19 m ³
185	59,0	-		22		1		3	
195	62,0	-	-	13	92 m ³	-	2,320 m ³	3	13 m ³
205	65,0	-		13		2		11	
215	68,5	2		8		-		6	
225	71,5	-		1		-		12	
235	75,0	-		-		-		16	
245	78,0	1	9,148 m ³	-	70 m ³	-	6,076 m ³	14	184 m ³
255	81,0	-		-		-		9	
265	84,5	-		-		-		10	
275	87,5	-		-		-		4	
285	90,5	-		-		-		1	
295	94,0	-		-		-		1	
305	97,0	-		-		-		-	
315	100,5	-	-	-	-	-	-	1	126 m ³
Totaux Gr.		4	9,694 m ³	211	397 m ³	19	33 m ³	158	372 m ³
Houp./tail.			5 m ³		166 m ³		12 m ³		252 m ³

913/2026/3532/1/714 Tri 008

LOT 714

Cantonement VIRTON
 Certifié PEFC 100%
 N° de sous-certificat : B-292784-158



Propriété VIRTON CNE

LOT 714		2026/479 - 20/10 T8		2026/483 - 20/10 T8		2026/482 - 20/10 T8		2026/484 - 20/10 T8	
Fiches		ERABLE		ER PLANE		CHARME		FEUILLUS DIVERS	
Espèce		AMELIORATION		AMELIORATION		AMELIORATION		AMELIORATION	
Coupe		NORMAL		NORMAL		NORMAL		NORMAL	
Qualité		NORMAL		NORMAL		NORMAL		NORMAL	
Type		NORMAL		NORMAL		NORMAL		NORMAL	
Circ.	Diam.	Nombre	Volume	Nombre	Volume	Nombre	Volume	Nombre	Volume
45	14,5	3		-		4		-	
55	17,5	4	0,870 m ³	-	-	8	1,576 m ³	1	0,156 m ³
65	20,5	7	1,820 m ³	-	-	8	2,080 m ³	-	-
75	24,0	4		-		15		-	
85	27,0	6		2		8		-	
95	30,0	7	9,411 m ³	-	1,136 m ³	11	17 m ³	-	-
105	33,5	4		2		3		-	
115	36,5	12	10 m ³	2	2,750 m ³	7	5,076 m ³	2	1,068 m ³
125	40,0	4		1		2		-	
135	43,0	10		2		2		1	
145	46,0	4	16 m ³	-	2,686 m ³	2	4,824 m ³	-	1,433 m ³
155	49,5	8		-		2		-	
165	52,5	7		1		-		-	
175	55,5	9	35 m ³	1	2,983 m ³	-	2,216 m ³	-	-
185	59,0	7		-		1		-	
195	62,0	4	19 m ³	-	-	-	1,383 m ³	-	-
205	65,0	6		-		-		-	
215	68,5	4		-		-		-	
225	71,5	1		-		-		-	
235	75,0	1		1		-		-	
245	78,0	1	33 m ³	-	2,848 m ³	-	-	-	-
255	81,0	-		-		-		-	
265	84,5	-		-		-		-	
275	87,5	-	-	1	3,056 m ³	-	-	-	-
Totaux Gr.		113	125 m ³	13	15 m ³	73	34 m ³	4	2,657 m ³
Houp./tail.			49 m ³		6 m ³		8 m ³		1 m ³

913/2026/3532/1/714 Tri 008

Remarques éventuelles pour le lot 714

Suspension d'abattage des bois de circ. > 100 cm du 1er avril au 15 août (futaie irrégulière).

2 HE (125 et 225 cm) sont déracinés.

Présence d'un captage.

LOT 715

Cantonnement VIRTON
 Certifié PEFC 100%
 N° de sous-certificat : B-292784-158



Propriété VIRTON CNE

INFORMATIONS : VAN DER OUDERAA François, , 0470.73.51.37

35,5024 Ha; 592 bois; cube moyen : 1193 dm³; circ moyenne : 124 cm; 706 m³ grumes; 338 m³ houppiers

Comp/Pa : 21/10

Lieu(x) - dit(s)

LE CHOU - cpe 2

Estimation : _____	Mise à prix : _____	Adjudicataire : _____
Offre : _____	Approbation : _____	Permis d'exploiter : _____

LOT 715		2026/502 - 21/10 T8		2026/501 - 21/10 T8		2026/486 - 21/10 T8		2026/500 - 21/10 T8	
Fiches		CHENE		FRENE		HETRE		ERABLE	
Espèce		AMELIORATION		AMELIORATION		AMELIORATION		AMELIORATION	
Coupe		NORMAL		NORMAL		NORMAL		NORMAL	
Qualité		NORMAL		NORMAL		NORMAL		NORMAL	
Type		NORMAL		NORMAL		NORMAL		NORMAL	
Circ.	Diam.	Nombre	Volume	Nombre	Volume	Nombre	Volume	Nombre	Volume
45	14,5	-		-		10		-	
55	17,5	1	0,159 m ³	-	-	9	2,224 m ³	7	1,113 m ³
65	20,5	2	0,532 m ³	-	-	14	3,640 m ³	4	1,040 m ³
75	24,0	5		1		31		6	
85	27,0	5		2		30		7	
95	30,0	6	8,741 m ³	2	2,903 m ³	35	51 m ³	2	7,370 m ³
105	33,5	3		4		26		4	
115	36,5	7	6,111 m ³	2	4,584 m ³	28	36 m ³	10	9,096 m ³
125	40,0	3		5		15		7	
135	43,0	6		1		10		5	
145	46,0	6	15 m ³	2	9,834 m ³	7	28 m ³	2	14 m ³
155	49,5	4		2		9		2	
165	52,5	5		4		5		2	
175	55,5	6	23 m ³	2	17 m ³	3	25 m ³	-	6,050 m ³
185	59,0	6		-		1		2	
195	62,0	8	31 m ³	1	2,397 m ³	4	13 m ³	1	6,227 m ³
205	65,0	3		2		2		3	
215	68,5	4		-		8		-	
225	71,5	2		1		13		-	
235	75,0	-		-		4		-	
245	78,0	-	25 m ³	-	8,067 m ³	14	152 m ³	-	5,817 m ³
255	81,0	1		-		8		-	
265	84,5	-		-		11		-	
275	87,5	1		-		3		1	
285	90,5	-		-		1		-	
295	94,0	1		-		-		-	
305	97,0	-		-		-		-	
315	100,5	-		-		-		-	
325	103,5	1	20 m ³	-	-	-	107 m ³	-	5,341 m ³
Totaux Gr.		86	130 m ³	31	45 m ³	301	418 m ³	65	56 m ³
Houp./tail.			53 m ³		17 m ³		242 m ³		19 m ³

913/2026/3532/1/715 Tri 008

LOT 715

Cantonement VIRTON
 Certifié PEFC 100%
 N° de sous-certificat : B-292784-158



Propriété VIRTON CNE

LOT 715		2026/504 - 21/10 T8		2026/505 - 21/10 T8					
Fiches		CHARME		FEUILLUS DIVERS					
Espèce		AMELIORATION		AMELIORATION					
Coupe		NORMAL		NORMAL					
Qualité		NORMAL		NORMAL					
Type		NORMAL		NORMAL					
Circ.	Diam.	Nombre	Volume	Nombre	Volume	Nombre	Volume	Nombre	Volume
45	14,5	3		-		-		-	
55	17,5	2	0,558 m ³	-		-		-	
65	20,5	20	5,200 m ³	-		-		-	
75	24,0	17		3		-		-	
85	27,0	17		-		-		-	
95	30,0	13	24 m ³	3	3,318 m ³	-		-	
105	33,5	3		1		-		-	
115	36,5	-	1,527 m ³	3	2,399 m ³	-		-	
125	40,0	2		2		-		-	
135	43,0	1		-		-		-	
145	46,0	-	1,999 m ³	1	3,723 m ³	-		-	
155	49,5	-		1		-		-	
165	52,5	-		1	3,720 m ³	-		-	
Totaux Gr.		78	33 m ³	15	13 m ³	-		-	
Houp./tail.			2 m ³		5 m ³				

913/2026/3532/1/715 Tri 008

LOT 715		2026/508 - 21/10 T8		2026/509 - 21/10 T8					
Fiches		EPICEA		PIN SYLVESTRE					
Espèce		AMELIORATION		AMELIORATION					
Coupe		NORMAL		NORMAL					
Qualité		NORMAL		NORMAL					
Type		NORMAL		NORMAL					
Circ.	Diam.	Nombre	Volume	Nombre	Volume	Nombre	Volume	Nombre	Volume
55	17,5	1	0,204 m ³	-		-		-	
65	20,5	3	0,897 m ³	-		-		-	
75	24,0	2		-		-		-	
85	27,0	2	1,894 m ³	-		-		-	
95	30,0	1		-		-		-	
105	33,5	-		2		-		-	
115	36,5	-	0,679 m ³	-	1,468 m ³	-		-	
125	40,0	1		1		-		-	
135	43,0	1		-		-		-	
145	46,0	1	4,240 m ³	-	1,050 m ³	-		-	
155	49,5	-		-		-		-	
165	52,5	-		-		-		-	
175	55,5	-		1	2,104 m ³	-		-	
Totaux Gr.		12	7,914 m ³	4	4,622 m ³	-		-	
Houp./tail.									

913/2026/3532/1/715 Tri 008

Remarques éventuelles pour le lot 715

Suspension d'abattage des bois de circ. > 100 cm du 1er avril au 15 août (futaie irrégulière).
 2 FR (105 et 125 cm) sont déracinés.

LOT 716

Cantonement VIRTON
 Certifié PEFC 100%
 N° de sous-certificat : B-292784-158



Propriété VIRTON CNE

INFORMATIONS : VAN DER OUDERAA François, , 0470.73.51.37

31,0000 Ha; 420 bois; cube moyen : 1239 dm³; circ moyenne : 131 cm; 520 m³ grumes; 254 m³ houppiers

Comp/Pa : 22/10

Lieu(x) - dit(s)

LE CHENOI - cpe 2

Estimation : _____ Mise à prix : _____ Adjudicataire : _____
 Offre : _____ Approbation : _____ Permis d'exploiter : _____

LOT 716		CHENE AMELIORATION NORMAL NORMAL		FRENE AMELIORATION NORMAL NORMAL		HETRE AMELIORATION NORMAL NORMAL		ERABLE AMELIORATION NORMAL NORMAL	
Espèce	Coupe	Nombre	Volume	Nombre	Volume	Nombre	Volume	Nombre	Volume
Qualité	Type								
Circ.	Diam.								
45	14,5	-		-		3		-	
55	17,5	-	-	-	-	1	0,402 m ³	1	0,156 m ³
65	20,5	2	0,532 m ³	-	-	6	1,560 m ³	2	0,520 m ³
75	24,0	1		2		5		4	
85	27,0	5		2		13		1	
95	30,0	6	7,321 m ³	-	1,754 m ³	25	26 m ³	1	2,807 m ³
105	33,5	2		2		20		2	
115	36,5	4	3,950 m ³	1	2,114 m ³	17	24 m ³	5	5,210 m ³
125	40,0	2		1		14		3	
135	43,0	4		5		11		2	
145	46,0	5	12 m ³	4	13 m ³	8	31 m ³	4	9,293 m ³
155	49,5	5		3		3		3	
165	52,5	4		1		3		2	
175	55,5	5	23 m ³	3	14 m ³	4	16 m ³	2	11 m ³
185	59,0	2		3		4		2	
195	62,0	3	9,985 m ³	1	9,532 m ³	-	7,060 m ³	-	3,884 m ³
205	65,0	2		-		3		-	
215	68,5	2		-		6		-	
225	71,5	-		-		6		-	
235	75,0	5		1		2		-	
245	78,0	2	31 m ³	1	7,187 m ³	10	83 m ³	-	-
255	81,0	-		-		8		-	
265	84,5	2		-		7		-	
275	87,5	-		-		3		-	
285	90,5	1		-		-		-	
295	94,0	-		-		-		-	
305	97,0	-		-		-		-	
315	100,5	-		-		1		-	
325	103,5	-	13 m ³	-	-	1	90 m ³	-	-
Totaux Gr.		64	101 m ³	30	48 m ³	184	279 m ³	34	33 m ³
Houp./tail.			42 m ³		19 m ³		170 m ³		10 m ³

913/2026/3532/1/716 Tri 008

LOT 716

Cantonnement VIRTON
 Certifié PEFC 100%
 N° de sous-certificat : B-292784-158



Propriété VIRTON CNE

LOT 716		CHARME		BOULEAU		MERISIER			
Espèce		AMELIORATION		AMELIORATION		AMELIORATION			
Coupe		NORMAL		NORMAL		NORMAL			
Qualité		NORMAL		NORMAL		NORMAL			
Type		NORMAL		NORMAL		NORMAL			
Circ.	Diam.	Nombre	Volume	Nombre	Volume	Nombre	Volume	Nombre	Volume
45	14,5	10		-		-		-	
55	17,5	7	1,912 m ³	-	-	-	-	-	-
65	20,5	10	2,600 m ³	1	0,260 m ³	-	-	-	-
75	24,0	14		-		-		-	
85	27,0	15		-		-		-	
95	30,0	16	24 m ³	-	-	2	1,452 m ³	-	-
105	33,5	9		1		-		-	
115	36,5	9	9,504 m ³	-	0,797 m ³	3	2,091 m ³	-	-
125	40,0	3		-		-		-	
135	43,0	-		1		-		-	
145	46,0	-	2,418 m ³	-	1,317 m ³	-	-	-	-
155	49,5	-		-		-		-	
165	52,5	-		-		-		-	
175	55,5	1	1,579 m ³	-	-	-	-	-	-
185	59,0	1		-		-		-	
195	62,0	-	1,579 m ³	-	-	-	-	-	-
205	65,0	-		-		2		-	
215	68,5	-		-		-		-	
225	71,5	-		-		-		-	
235	75,0	-	-	-	-	1	8,357 m ³	-	-
Totaux Gr.		95	44 m ³	3	2,374 m ³	8	12 m ³	-	-
Houp./tail.			8 m ³		-		5 m ³		-

913/2026/3532/1/716 Tri 008

LOT 716		EPICEA							
Espèce		AMELIORATION							
Coupe		NORMAL							
Qualité		NORMAL							
Type		NORMAL							
Circ.	Diam.	Nombre	Volume	Nombre	Volume	Nombre	Volume	Nombre	Volume
45	14,5	1		-		-		-	
55	17,5	-	0,125 m ³	-	-	-	-	-	-
65	20,5	-	-	-	-	-	-	-	-
75	24,0	-		-		-		-	
85	27,0	-	-	-	-	-	-	-	-
95	30,0	1	0,679 m ³	-	-	-	-	-	-
Totaux Gr.		2	0,804 m ³	-	-	-	-	-	-
Houp./tail.			-		-		-		-

913/2026/3532/1/716 Tri 008

Remarques éventuelles pour le lot 716

Suspension d'abattage des bois de circ. > 100 cm du 1er avril au 15 août (futaie irrégulière).
 1 CH de 175 cm est déraciné.

LOT 717Cantonnement VIRTON
Certifié PEFC 100%
N° de sous-certificat : B-292784-158

Propriété VIRTON CNE

INFORMATIONS : VAN DER OUDERAA François, , 0470.73.51.37

25,3926 Ha; 301 bois; cube moyen : 1539 dm³; circ moyenne : 143 cm; 463 m³ grumes; 187 m³ houppiers

Comp/Pa : 42/10

Lieu(x) - dit(s)

BICAUMONT - cpe 4

Estimation : _____ Mise à prix : _____ Adjudicataire : _____
Offre : _____ Approbation : _____ Permis d'exploiter : _____

LOT 717									
Fiches	2026/444 - 42/10 T8		2026/440 - 42/10 T8		2026/441 - 42/10 T8		2026/442 - 42/10 T8		
Espèce	CHENE		FRENE		FRENE		ERABLE		
Coupe	AMELIORATION		SANITAIRE		SANITAIRE		SANITAIRE		
Qualité	NORMAL		NORMAL		SEC		DECLASSE		
Type	NORMAL		NORMAL		NORMAL		NORMAL		
Circ. Diam.	Nombre	Volume	Nombre	Volume	Nombre	Volume	Nombre	Volume	
45	14,5	-	2	-	-	-	-	-	
55	17,5	-	6	1,122 m ³	-	-	-	-	
65	20,5	-	6	1,596 m ³	-	-	-	-	
75	24,0	-	9	-	-	-	-	-	
85	27,0	-	2	-	-	-	-	-	
95	30,0	-	15	15 m ³	-	-	-	-	
105	33,5	-	13	-	-	-	-	-	
115	36,5	-	16	23 m ³	1	0,767 m ³	-	-	
125	40,0	-	24	-	2	-	-	-	
135	43,0	1	25	-	1	-	-	-	
145	46,0	-	6	67 m ³	3	6,940 m ³	1	0,970 m ³	
155	49,5	-	17	-	1	-	1	-	
165	52,5	1	24	-	-	-	-	-	
175	55,5	-	24	124 m ³	1	4,052 m ³	-	1,481 m ³	
185	59,0	-	26	-	-	-	3	-	
195	62,0	-	17	107 m ³	-	-	1	8,765 m ³	
205	65,0	-	11	-	-	-	2	-	
215	68,5	-	7	-	-	-	-	-	
225	71,5	-	4	-	-	-	-	-	
235	75,0	-	1	-	-	-	-	-	
245	78,0	-	2	79 m ³	-	-	-	4,334 m ³	
255	81,0	-	1	-	-	-	-	-	
265	84,5	-	-	-	-	-	-	-	
275	87,5	1	-	3,066 m ³	-	-	-	-	
Totaux Gr.	3	7,488 m ³	258	421 m ³	9	12 m ³	8	16 m ³	
Houp./tail.		3 m ³		174 m ³		3 m ³		7 m ³	

913/2026/3532/1/717 Tri 008

LOT 717									
Fiches	2026/443 - 42/10 T8								
Espèce	CHARME								
Coupe	AMELIORATION								
Qualité	NORMAL								
Type	NORMAL								
Circ. Diam.	Nombre	Volume	Nombre	Volume	Nombre	Volume	Nombre	Volume	
45	14,5	2	-	-	-	-	-	-	
55	17,5	7	-	1,256 m ³	-	-	-	-	
65	20,5	4	-	1,040 m ³	-	-	-	-	
75	24,0	5	-	-	-	-	-	-	
85	27,0	2	-	-	-	-	-	-	
95	30,0	-	-	2,755 m ³	-	-	-	-	
105	33,5	2	-	-	-	-	-	-	
115	36,5	1	-	1,502 m ³	-	-	-	-	
Totaux Gr.	23	6,553 m ³	-	-	-	-	-	-	
Houp./tail.		-		-		-		-	

913/2026/3532/1/717 Tri 008

Remarques éventuelles pour le lot 717

2 FR (105 et 165 cm) sont déracinés; 1 CH 165 cm est déraciné.

LOT 718

Cantonnement VIRTON
 Certifié PEFC 100%
 N° de sous-certificat : B-292784-158



Propriété VIRTON CNE

INFORMATIONS : PIERLOT Christophe, , 0477.78.11.46

6,2000 Ha; 67 bois; cube moyen : 1627 dm³; circ moyenne : 153 cm; 109 m³ grumes; 43 m³ houppiers

Comp/Pa : 70/10, 71/10

Lieu(x) - dit(s)

TASSENIÈRE-AUX TREMBLES - cpe 7, MOULIN BAKÈSE-CHÈNE DU PRÊTRE - cpe 7

Estimation : _____ Mise à prix : _____ Adjudicataire : _____
 Offre : _____ Approbation : _____ Permis d'exploiter : _____

LOT 718		2026/450 - 71/10 T9		2026/451 - 70/10 T9		2026/452 - 70/10 T9			
Fiches		FRENE		FRENE		PEUPLIER TREMBLE			
Espèce		SANITAIRE		SANITAIRE		AMELIORATION			
Coupe		NORMAL		NORMAL		NORMAL			
Qualité		NORMAL		NORMAL		NORMAL			
Type		NORMAL		NORMAL		NORMAL			
Circ.	Diam.	Nombre	Volume	Nombre	Volume	Nombre	Volume	Nombre	Volume
55	17,5	-	-	1	0,159 m ³	-	-	-	-
65	20,5	-	-	1	0,266 m ³	-	-	-	-
75	24,0	-	-	1	-	-	-	-	-
85	27,0	3	-	5	-	-	-	-	-
95	30,0	3	3,744 m ³	2	4,417 m ³	-	-	-	-
105	33,5	-	-	-	-	-	-	-	-
115	36,5	1	0,956 m ³	-	-	-	-	-	-
125	40,0	1	-	3	-	-	-	-	-
135	43,0	1	-	2	-	-	-	-	-
145	46,0	2	5,165 m ³	3	8,393 m ³	1	1,692 m ³	-	-
155	49,5	-	-	4	-	-	-	-	-
165	52,5	3	-	3	-	-	-	-	-
175	55,5	3	12 m ³	3	17 m ³	-	-	-	-
185	59,0	2	-	-	-	-	-	-	-
195	62,0	4	13 m ³	3	7,191 m ³	-	-	-	-
205	65,0	5	-	4	-	-	-	-	-
215	68,5	-	-	-	-	-	-	-	-
225	71,5	-	-	-	-	-	-	-	-
235	75,0	1	-	-	-	-	-	-	-
245	78,0	1	21 m ³	-	11 m ³	-	-	-	-
255	81,0	-	-	-	-	-	-	-	-
265	84,5	1	4,427 m ³	-	-	-	-	-	-
Totaux Gr.		31	60 m ³	35	48 m ³	1	1,692 m ³	-	-
Houp./tail.			24 m ³		18 m ³		1 m ³		-

913/2026/3532/1/718 Tri 009

Remarques éventuelles pour le lot 718

Suspension d'abattage des bois de circ. > 100 cm du 1er avril au 15 août (futaie irrégulière, Natura 2000).

Comp. 70 : 1 FR (125 cm) est déraciné et deux FR (175 et 205 cm) sont secs.

LOT 719

Cantonnement VIRTON
 Certifié PEFC 100%
 N° de sous-certificat : B-292784-158



Propriété VIRTON CNE

INFORMATIONS : FRASELLE Claude, , 0477.78.11.89

30,0172 Ha; 889 bois; cube moyen : 1474 dm³; circ moyenne : 139 cm; 1310 m3 grumes; 583 m³ houppiers

Comp/Pa : 220/10, 320/10

Lieu(x) - dit(s)

BOIS DE LA CÔRE - cpe 2, FONDS HERBE - cpe 12

Estimation : _____ Mise à prix : _____ Adjudicataire : _____
 Offre : _____ Approbation : _____ Permis d'exploiter : _____

LOT 719		2026/461 - 220/10 T11		2026/471 - 220/10 T11		2026/462 - 220/10 T11		2026/463 - 220/10 T11	
Fiches		CHENE		CHENE		FRENE		FRENE	
Espèce		AMELIORATION		SECURITE		SANITAIRE		SANITAIRE	
Coupe		NORMAL		NORMAL		NORMAL		DERACINE	
Qualité		NORMAL		ABATTU		NORMAL		NORMAL	
Type		NORMAL		ABATTU		NORMAL		NORMAL	
Circ.	Diam.	Nombre	Volume	Nombre	Volume	Nombre	Volume	Nombre	Volume
45	14,5	-	-	-	-	2	-	-	-
55	17,5	-	-	-	-	2	0,486 m ³	-	-
65	20,5	-	-	-	-	5	1,330 m ³	-	-
75	24,0	-	-	-	-	11	-	-	-
85	27,0	-	-	-	-	10	-	1	-
95	30,0	-	-	-	-	23	25 m ³	1	1,308 m ³
105	33,5	-	-	-	-	28	-	3	-
115	36,5	1	0,697 m ³	-	-	25	37 m ³	2	3,619 m ³
125	40,0	-	-	-	-	33	-	2	-
135	43,0	-	-	-	-	21	-	-	-
145	46,0	-	-	-	-	24	91 m ³	1	3,490 m ³
155	49,5	1	-	-	-	37	-	-	-
165	52,5	-	-	-	-	28	-	2	-
175	55,5	1	3,044 m ³	-	-	32	186 m ³	-	3,692 m ³
185	59,0	-	-	-	-	27	-	-	-
195	62,0	-	-	-	-	32	155 m ³	1	2,748 m ³
205	65,0	-	-	-	-	24	-	-	-
215	68,5	1	-	-	-	25	-	-	-
225	71,5	-	-	-	-	17	-	-	-
235	75,0	-	-	1	-	11	-	-	-
245	78,0	-	3,341 m ³	-	3,481 m ³	8	291 m ³	-	-
255	81,0	-	-	-	-	4	-	-	-
265	84,5	-	-	-	-	5	-	-	-
275	87,5	-	-	-	-	-	-	-	-
285	90,5	-	-	-	-	-	-	-	-
295	94,0	1	4,588 m ³	-	-	-	41 m ³	-	-
Totaux Gr.		5	12 m ³	1	3,481 m ³	434	828 m ³	13	15 m ³
Houp./tail.			6 m ³		-		355 m ³		4 m ³

913/2026/3532/1/719 Tri 011

LOT 719

Cantonnement VIRTON
 Certifié PEFC 100%
 N° de sous-certificat : B-292784-158



Propriété VIRTON CNE

LOT 719		2026/464 - 220/10 T11		2026/468 - 320/10 T11		2026/459 - 220/10 T11		2026/470 - 320/10 T11	
Fiches		FRENE		FRENE		HETRE		HETRE	
Espèce		SANITAIRE		SECURITE		AMELIORATION		SECURITE	
Coupe		SEC		DECLASSE		NORMAL		NORMAL	
Qualité		NORMAL		NORMAL		NORMAL		NORMAL	
Type		NORMAL		NORMAL		NORMAL		NORMAL	
Circ.	Diam.	Nombre	Volume	Nombre	Volume	Nombre	Volume	Nombre	Volume
45	14,5	-	-	-	-	2	-	-	-
55	17,5	-	-	-	-	3	0,632 m³	2	0,244 m³
65	20,5	-	-	-	-	13	3,380 m³	-	-
75	24,0	-	-	-	-	13	-	-	-
85	27,0	1	-	-	-	12	-	-	-
95	30,0	1	1,219 m³	-	-	26	29 m³	2	1,418 m³
105	33,5	3	-	-	-	29	-	-	-
115	36,5	1	2,544 m³	-	-	27	40 m³	-	-
125	40,0	-	-	-	-	25	-	1	-
135	43,0	1	-	-	-	17	-	-	-
145	46,0	1	2,653 m³	-	-	15	66 m³	-	0,806 m³
155	49,5	-	-	-	-	11	-	-	-
165	52,5	-	-	-	-	10	-	-	-
175	55,5	1	1,777 m³	-	-	6	41 m³	-	-
185	59,0	-	-	-	-	3	-	-	-
195	62,0	-	-	-	-	4	13 m³	-	-
205	65,0	-	-	-	-	2	-	-	-
215	68,5	-	-	-	-	1	-	-	-
225	71,5	-	-	-	-	2	-	-	-
235	75,0	1	-	-	-	1	-	-	-
245	78,0	1	5,960 m³	-	-	4	33 m³	-	-
255	81,0	-	-	-	-	9	-	-	-
265	84,5	1	-	1	-	2	-	-	-
275	87,5	-	-	-	-	-	-	-	-
285	90,5	-	-	-	-	4	-	-	-
295	94,0	-	-	-	-	1	-	-	-
305	97,0	-	3,702 m³	-	2,900 m³	1	78 m³	-	-
Totaux Gr.		12	18 m³	1	2,900 m³	243	304 m³	5	2,468 m³
Houp./tail.			8 m³		1 m³		171 m³		-

913/2026/3532/1/719 Tri 011

LOT 719

Cantonnement VIRTON
 Certifié PEFC 100%
 N° de sous-certificat : B-292784-158



Propriété VIRTON CNE

LOT 719		2026/460 - 220/10 T11		2026/469 - 320/10 T11		2026/465 - 220/10 T11		2026/466 - 220/10 T11	
Fiches		ERABLE		ERABLE		CHARME		MERISIER	
Espèce		AMELIORATION		SECURITE		AMELIORATION		AMELIORATION	
Coupe		NORMAL		NORMAL		NORMAL		NORMAL	
Qualité		NORMAL		NORMAL		NORMAL		NORMAL	
Type		NORMAL		NORMAL		NORMAL		NORMAL	
Circ.	Diam.	Nombre	Volume	Nombre	Volume	Nombre	Volume	Nombre	Volume
45	14,5	6		-		5		-	
55	17,5	9	1,896 m³	-	-	2	0,722 m³	2	0,312 m³
65	20,5	12	3,120 m³	-	-	1	0,260 m³	1	0,260 m³
75	24,0	15		-		8		1	
85	27,0	11		-		2		1	
95	30,0	10	18 m³	-	-	2	5,214 m³	1	1,616 m³
105	33,5	11		-		3		3	
115	36,5	6	11 m³	-	-	2	2,558 m³	-	2,037 m³
125	40,0	9		-		-		2	
135	43,0	3		-		1		1	
145	46,0	2	13 m³	-	-	-	0,737 m³	1	3,537 m³
155	49,5	1		-		-		1	
165	52,5	1		-		-		-	
175	55,5	2	6,515 m³	-	-	-	-	-	1,697 m³
185	59,0	1		1		-		1	
195	62,0	1	4,285 m³	1	3,344 m³	-	-	-	2,417 m³
205	65,0	1		-		-		-	
215	68,5	3		-		-		-	
225	71,5	4		-		-		1	
235	75,0	1		-		-		-	
245	78,0	-	27 m³	-	-	-	-	-	2,046 m³
255	81,0	1	5,112 m³	-	-	-	-	-	-
Totaux Gr.		110	90 m³	2	3,344 m³	26	9,491 m³	16	14 m³
Houp./tail.			28 m³		2 m³		2 m³		4 m³

913/2026/3532/1/719 Tri 011

LOT 719		2026/467 - 220/10 T11					
Fiches		ORME					
Espèce		AMELIORATION					
Coupe		NORMAL					
Qualité		NORMAL					
Type		NORMAL					
Circ.	Diam.	Nombre	Volume	Nombre	Volume	Nombre	Volume
45	14,5	3		-		-	
55	17,5	3	0,714 m³	-	-	-	-
65	20,5	1	0,260 m³	-	-	-	-
75	24,0	3		-		-	
85	27,0	3		-		-	
95	30,0	4	5,407 m³	-	-	-	-
105	33,5	-		-		-	
115	36,5	3	2,046 m³	-	-	-	-
125	40,0	-		-		-	
135	43,0	-		-		-	
145	46,0	-	-	-	-	-	-
155	49,5	1	0,971 m³	-	-	-	-
Totaux Gr.		21	9,398 m³	-	-	-	-
Houp./tail.			2 m³		-		-

913/2026/3532/1/719 Tri 011

Remarques éventuelles pour le lot 719

Suspension d'abattage des bois de circ. > 100 cm du 1er avril au 15 août (futaie irrégulière, Natura 2000).

! Bois de sécurité dans le compartiment 320 à proximité de l'Autel de la Vierge de Grandcourt, dont 1 érable ondé de 195cm/8m.

LOT 720

Cantonnement VIRTON
 Certifié PEFC 100%
 N° de sous-certificat : B-292784-158



Propriété VIRTON CNE

INFORMATIONS : FRASELLE Claude, , 0477.78.11.89

49,1650 Ha; 1035 bois; cube moyen : 1477 dm³; circ moyenne : 138 cm; 1529 m3 grumes; 657 m³ houppiers

Comp/Pa : 421/10

Lieu(x) - dit(s)

LAID-BOIS OUEST - cpe 2

Estimation : _____ Mise à prix : _____ Adjudicataire : _____
 Offre : _____ Approbation : _____ Permis d'exploiter : _____

LOT 720		2026/376 - 421/10 T11		2026/375 - 421/10 T11		2026/373 - 421/10 T11		2026/374 - 421/10 T11	
Fiches		CHENE		FRENE		HETRE		ER SYCOMORE	
Espèce		AMELIORATION		AMELIORATION		AMELIORATION		AMELIORATION	
Coupe		NORMAL		NORMAL		NORMAL		NORMAL	
Qualité		NORMAL		NORMAL		NORMAL		NORMAL	
Type		NORMAL		NORMAL		NORMAL		NORMAL	
Circ.	Diam.	Nombre	Volume	Nombre	Volume	Nombre	Volume	Nombre	Volume
45	14,5	-		23		3		2	
55	17,5	-	-	43	8,769 m ³	4	0,870 m ³	4	0,788 m ³
65	20,5	-	-	41	11 m ³	2	0,520 m ³	5	1,300 m ³
75	24,0	-		48		2		7	
85	27,0	-		39		2		5	
95	30,0	-	-	62	82 m ³	6	5,968 m ³	2	6,397 m ³
105	33,5	-		46		-		1	
115	36,5	-	-	42	70 m ³	1	0,815 m ³	-	0,446 m ³
125	40,0	-		56		2		2	
135	43,0	-		68		-		1	
145	46,0	-	-	69	242 m ³	-	1,926 m ³	1	3,836 m ³
155	49,5	-		50		2		1	
165	52,5	-		75		1		2	
175	55,5	-	-	55	349 m ³	2	7,559 m ³	6	16 m ³
185	59,0	-		41		1		4	
195	62,0	-	-	17	139 m ³	5	14 m ³	4	18 m ³
205	65,0	-		33		-		4	
215	68,5	-		23		3		3	
225	71,5	-		17		8		3	
235	75,0	1		3		10		3	
245	78,0	-	2,911 m ³	2	247 m ³	10	107 m ³	-	36 m ³
255	81,0	-		1		9		1	
265	84,5	-		-		8		-	
275	87,5	-		-		7		-	
285	90,5	-		1		5		-	
295	94,0	-	-	1	14 m ³	1	127 m ³	-	3,000 m ³
Totaux Gr.		1	2,911 m ³	856	1 163 m ³	94	266 m ³	61	86 m ³
Houp./tail.			1 m ³		433 m ³		185 m ³		37 m ³

913/2026/3532/1/720 Tri 011

LOT 720

Cantonement VIRTON
 Certifié PEFC 100%
 N° de sous-certificat : B-292784-158



Propriété VIRTON CNE

LOT 720		2026/378 - 421/10 T11		2026/377 - 421/10 T11					
Fiches		CHARME		FEUILLUS DIVERS					
Espèce		AMELIORATION		AMELIORATION					
Coupe		NORMAL		NORMAL					
Qualité		NORMAL		NORMAL					
Type		NORMAL		NORMAL					
Circ.	Diam.	Nombre	Volume	Nombre	Volume	Nombre	Volume	Nombre	Volume
45	14,5	-	-	4	-	-	-	-	-
55	17,5	-	-	4	0,952 m³	-	-	-	-
65	20,5	1	0,260 m³	1	0,260 m³	-	-	-	-
75	24,0	1	-	2	-	-	-	-	-
85	27,0	2	-	-	-	-	-	-	-
95	30,0	1	1,942 m³	-	0,694 m³	-	-	-	-
105	33,5	-	-	1	-	-	-	-	-
115	36,5	-	-	-	0,679 m³	-	-	-	-
125	40,0	-	-	-	-	-	-	-	-
135	43,0	1	-	-	-	-	-	-	-
145	46,0	1	1,691 m³	-	-	-	-	-	-
155	49,5	-	-	-	-	-	-	-	-
165	52,5	1	1,100 m³	-	-	-	-	-	-
Totaux Gr.		8	4,993 m³	12	2,585 m³	-	-	-	-
Houp./tail.			1 m³		-		-		-

913/2026/3532/1/720 Tri 011

LOT 720		2026/379 - 421/10 T11							
Fiches		MELEZE D'EUROPE							
Espèce		AMELIORATION							
Coupe		NORMAL							
Qualité		NORMAL							
Type		NORMAL							
Circ.	Diam.	Nombre	Volume	Nombre	Volume	Nombre	Volume	Nombre	Volume
125	40,0	1	-	-	-	-	-	-	-
135	43,0	-	-	-	-	-	-	-	-
145	46,0	-	1,012 m³	-	-	-	-	-	-
155	49,5	-	-	-	-	-	-	-	-
165	52,5	-	-	-	-	-	-	-	-
175	55,5	-	-	-	-	-	-	-	-
185	59,0	-	-	-	-	-	-	-	-
195	62,0	-	-	-	-	-	-	-	-
205	65,0	1	-	-	-	-	-	-	-
215	68,5	1	4,566 m³	-	-	-	-	-	-
Totaux Gr.		3	5,578 m³	-	-	-	-	-	-
Houp./tail.			-		-		-		-

913/2026/3532/1/720 Tri 011

Remarques éventuelles pour le lot 720

Suspension d'abattage des bois de circ. > 100 cm du 1er avril au 15 août (futaie irrégulière, Natura 2000).

LOT 721

Cantonnement VIRTON
 Certifié PEFC 100%
 N° de sous-certificat : B-292784-158



Propriété VIRTON CNE

INFORMATIONS : FRASELLE Claude, , 0477.78.11.89

27,4584 Ha; 1273 bois; cube moyen : 1442 dm³; circ moyenne : 136 cm; 1836 m³ grumes; 809 m³ houppiers

Comp/Pa : 422/10

Lieu(x) - dit(s)

LAID-BOIS EST - cpe 2

Estimation : _____ Mise à prix : _____ Adjudicataire : _____
 Offre : _____ Approbation : _____ Permis d'exploiter : _____

LOT 721		2026/428 - 422/10 T11		2026/429 - 422/10 T11		2026/430 - 422/10 T11		2026/431 - 422/10 T11	
Fiches									
Espèce		CHENE		FRENE		FRENE		FRENE	
Coupe		AMELIORATION		SANITAIRE		SANITAIRE		SANITAIRE	
Qualité		NORMAL		NORMAL		DERACINE		SEC	
Type		NORMAL		NORMAL		NORMAL		NORMAL	
Circ.	Diam.	Nombre	Volume	Nombre	Volume	Nombre	Volume	Nombre	Volume
45	14,5	-		25		-		-	
55	17,5	-	-	19	5,121 m ³	-	-	-	-
65	20,5	-	-	19	5,054 m ³	-	-	-	-
75	24,0	1		13		-		-	
85	27,0	1		1		-		-	
95	30,0	5	4,559 m ³	10	12 m ³	-	-	-	-
105	33,5	2		12		1		2	
115	36,5	1	1,859 m ³	23	30 m ³	1	1,477 m ³	1	2,522 m ³
125	40,0	1		21		-		1	
135	43,0	1		38		1		1	
145	46,0	1	3,054 m ³	33	122 m ³	-	1,149 m ³	2	5,959 m ³
155	49,5	3		62		1		1	
165	52,5	1		43		5		3	
175	55,5	4	14 m ³	48	299 m ³	1	13 m ³	2	11 m ³
185	59,0	2		42		2		-	
195	62,0	-	3,608 m ³	35	194 m ³	1	8,147 m ³	-	-
205	65,0	1		24		-		1	
215	68,5	-		22		1		1	
225	71,5	1		22		-		-	
235	75,0	1		14		-		-	
245	78,0	1	13 m ³	9	302 m ³	-	2,437 m ³	-	5,352 m ³
255	81,0	-		-		-		-	
265	84,5	-		1		-		-	
275	87,5	-		-		-		-	
285	90,5	-		-		-		-	
295	94,0	-		-		-		-	
305	97,0	-		-		-		-	
315	100,5	-		-		-		-	
325	103,5	-		-		-		-	
335	106,5	-		-		-		-	
345	110,0	-		-		-		-	
355	113,0	1	5,204 m ³	-	4,074 m ³	-	-	-	-
Totaux Gr.		28	45 m ³	536	973 m ³	14	26 m ³	15	25 m ³
Houp./tail.			18 m ³		416 m ³		11 m ³		8 m ³

913/2026/3532/1/721 Tri 011

LOT 721

Cantonnement VIRTON
 Certifié PEFC 100%
 N° de sous-certificat : B-292784-158



Propriété VIRTON CNE

LOT 721		2026/426 - 422/10 T11		2026/427 - 422/10 T11		2026/437 - 422/10 T11		2026/436 - 422/10 T11	
Fiches		HETRE		ERABLE		CHARME		MERISIER	
Espèce		AMELIORATION		AMELIORATION		AMELIORATION		AMELIORATION	
Coupe		NORMAL		NORMAL		NORMAL		NORMAL	
Qualité		NORMAL		NORMAL		NORMAL		NORMAL	
Type		NORMAL		NORMAL		NORMAL		NORMAL	
Circ.	Diam.	Nombre	Volume	Nombre	Volume	Nombre	Volume	Nombre	Volume
45	14,5	12		31		6		-	
55	17,5	17	3,636 m ³	26	6,598 m ³	7	1,584 m ³	1	0,156 m ³
65	20,5	19	4,940 m ³	16	4,160 m ³	4	1,040 m ³	-	-
75	24,0	17		29		6		2	
85	27,0	11		11		2		-	
95	30,0	8	17 m ³	16	27 m ³	3	5,229 m ³	2	2,212 m ³
105	33,5	11		6		9		5	
115	36,5	3	8,509 m ³	9	8,904 m ³	6	8,241 m ³	4	5,853 m ³
125	40,0	-		9		-		2	
135	43,0	3		5		8		9	
145	46,0	1	4,391 m ³	9	22 m ³	4	11 m ³	5	17 m ³
155	49,5	3		12		2		8	
165	52,5	-		14		3		6	
175	55,5	2	7,917 m ³	15	64 m ³	2	8,400 m ³	3	28 m ³
185	59,0	3		15		-		5	
195	62,0	3	13 m ³	7	44 m ³	-	-	2	15 m ³
205	65,0	3		7		-		4	
215	68,5	2		7		-		1	
225	71,5	4		7		-		4	
235	75,0	10		3		-		-	
245	78,0	14	103 m ³	-	65 m ³	-	-	-	27 m ³
255	81,0	9		1		-		-	
265	84,5	4		-		-		-	
275	87,5	6		-		-		-	
285	90,5	6		-		-		-	
295	94,0	1		-		-		-	
305	97,0	2	129 m ³	-	4,007 m ³	-	-	-	-
Totaux Gr.		174	291 m ³	255	246 m ³	62	35 m ³	63	95 m ³
Houp./tail.			190 m ³		94 m ³		14 m ³		39 m ³

913/2026/3532/1/721 Tri 011

LOT 721

Cantonement VIRTON
 Certifié PEFC 100%
 N° de sous-certificat : B-292784-158



Propriété VIRTON CNE

LOT 721		2026/435 - 422/10 T11		2026/432 - 422/10 T11					
Fiches	Espèce	PEUPLIER		FEUILLUS DIVERS					
Coupe	Qualité	DEFINITIVE		AMELIORATION					
Type		DECLASSE		NORMAL					
		NORMAL		NORMAL					
Circ.	Diam.	Nombre	Volume	Nombre	Volume	Nombre	Volume	Nombre	Volume
45	14,5	-	-	19	-	-	-	-	-
55	17,5	-	-	18	4,366 m ³	-	-	-	-
65	20,5	-	-	13	3,380 m ³	-	-	-	-
75	24,0	-	-	17	-	-	-	-	-
85	27,0	-	-	8	-	-	-	-	-
95	30,0	-	-	4	13 m ³	-	-	-	-
105	33,5	-	-	3	-	-	-	-	-
115	36,5	-	-	3	2,940 m ³	-	-	-	-
125	40,0	-	-	4	-	-	-	-	-
135	43,0	-	-	2	-	-	-	-	-
145	46,0	-	-	1	5,614 m ³	-	-	-	-
155	49,5	-	-	-	-	-	-	-	-
165	52,5	-	-	3	-	-	-	-	-
175	55,5	1	2,620 m ³	-	3,768 m ³	-	-	-	-
185	59,0	-	-	1	-	-	-	-	-
195	62,0	-	-	1	4,574 m ³	-	-	-	-
205	65,0	1	-	-	-	-	-	-	-
215	68,5	-	-	-	-	-	-	-	-
225	71,5	-	-	-	-	-	-	-	-
235	75,0	2	-	-	-	-	-	-	-
245	78,0	1	18 m ³	-	-	-	-	-	-
255	81,0	-	-	-	-	-	-	-	-
265	84,5	1	-	-	-	-	-	-	-
275	87,5	1	13 m ³	-	-	-	-	-	-
Totaux Gr.		7	34 m ³	97	38 m ³	-	-	-	-
Houp./tail.			11 m ³		8 m ³				

913/2026/3532/1/721 Tri 011

LOT 721		2026/434 - 422/10 T11		2026/433 - 422/10 T11					
Fiches	Espèce	EPICEA		MELEZE					
Coupe	Qualité	AMELIORATION		DEFINITIVE					
Type		NORMAL		SEC					
		NORMAL		NORMAL					
Circ.	Diam.	Nombre	Volume	Nombre	Volume	Nombre	Volume	Nombre	Volume
95	30,0	2	-	-	-	-	-	-	-
105	33,5	1	-	-	-	-	-	-	-
115	36,5	3	4,935 m ³	-	-	-	-	-	-
125	40,0	1	-	3	-	-	-	-	-
135	43,0	3	-	2	-	-	-	-	-
145	46,0	1	6,665 m ³	1	7,459 m ³	-	-	-	-
155	49,5	-	-	2	-	-	-	-	-
165	52,5	-	-	2	-	-	-	-	-
175	55,5	-	-	1	9,253 m ³	-	-	-	-
Totaux Gr.		11	12 m ³	11	17 m ³	-	-	-	-
Houp./tail.			-		-				

913/2026/3532/1/721 Tri 011

Remarques éventuelles pour le lot 721

Suspension d'abattage des bois de circ. > 100 cm du 1er avril au 15 août (futaie irrégulière, Natura 2000).

2 ER (155 et 195cm) sont ondes. / Dans les FD : 1 OR de 165cm et 1 TI de 195cm. / 2 HE (225 et 235cm) présentent des champignons.

Couper tous les bois de circ. > 30 cm dans les zones de mise à blanc.

Interdiction de rouler dans le ruisseau avec les engins forestiers; présence de deux anciens captages matérialisés à la rubalise.

LOT 722Cantonement VIRTON
Certifié PEFC 100%
N° de sous-certificat : B-292784-158

Propriété VIRTON CNE

INFORMATIONS : FRASELLE Claude, , 0477.78.11.89

31,4314 Ha; 170 bois; cube moyen : 1669 dm³; circ moyenne : 150 cm; 284 m³ grumes; 112 m³ houppiers

Comp/Pa : 451/10

Lieu(x) - dit(s)

LAID BOIS - cpe 5

Estimation : _____	Mise à prix : _____	Adjudicataire : _____
Offre : _____	Approbation : _____	Permis d'exploiter : _____

LOT 722		2025/1150 - 451/10 T11		2026/765 - 451/10 T11		2026/766 - 451/10 T11			
Fiches									
Espèce	FRENE			HETRE		ERABLE			
Coupe	SANITAIRE			SECURITE		SECURITE			
Qualité	NORMAL			NORMAL		NORMAL			
Type	NORMAL			NORMAL		NORMAL			
Circ. Diam.	Nombre	Volume	Nombre	Volume	Nombre	Volume	Nombre	Volume	
65	20,5	1	0,266 m ³	-	-	-	-	-	-
75	24,0	7		-	-	-	-	-	-
85	27,0	15		-	-	-	-	-	-
95	30,0	13	22 m ³	-	-	-	-	-	-
105	33,5	11		-	-	-	-	-	-
115	36,5	10	16 m ³	-	-	-	-	-	-
125	40,0	5		-	-	-	-	-	-
135	43,0	10		-	-	-	-	-	-
145	46,0	8	28 m ³	-	-	-	-	-	-
155	49,5	14		-	-	-	-	-	-
165	52,5	14		-	-	-	-	-	-
175	55,5	15	81 m ³	-	-	-	-	-	-
185	59,0	8		-	-	-	-	-	-
195	62,0	8	39 m ³	-	-	-	-	-	-
205	65,0	12		-	-	-	-	-	-
215	68,5	4		-	-	-	-	-	-
225	71,5	6		-	-	1	-	-	-
235	75,0	4		1	-	-	-	-	-
245	78,0	2	88 m ³	-	3,403 m ³	-	2,335 m ³	-	-
255	81,0	-		-	-	-	-	-	-
265	84,5	1	3,621 m ³	-	-	-	-	-	-
Totaux Gr.		168	278 m ³	1	3,403 m ³	1	2,335 m ³	-	-
Houp./tail.			109 m ³		2 m ³		1 m ³		-

913/2026/3532/1/722 Tri 011

Remarques éventuelles pour le lot 722

Suspension d'abattage des bois de circ. > 100 cm du 1er avril au 15 août (futaie irrégulière, Natura 2000).

Délai d'abattage et de vidange : 31 mars 2027.

LOT 723

Cantonnement VIRTON
 Certifié PEFC 100%
 N° de sous-certificat : B-292784-158



Propriété VIRTON CNE

INFORMATIONS : FRASELLE Claude, , 0477.78.11.89

5,0000 Ha; 173 bois; cube moyen : 645 dm³; circ moyenne : 92 cm; 112 m³ grumes; 18 m³ houppiers

Comp/Pa : 452/13

Lieu(x) - dit(s)

STOCKFONTAINE - cpe 5

Estimation : _____ Mise à prix : _____ Adjudicataire : _____
 Offre : _____ Approbation : _____ Permis d'exploiter : _____

LOT 723		FRENE SANITAIRE NORMAL		FRENE SANITAIRE SEC NORMAL		FEUILLUS DIVERS AMELIORATION NORMAL			
Espèce	Coupe	Qualité	Type	Nombre	Volume	Nombre	Volume	Nombre	Volume
Circ.	Diam.								
45	14,5	-		-		1		-	
55	17,5	3	0,477 m ³	-	-	4	0,706 m ³	-	-
65	20,5	5	1,330 m ³	-	-	13	3,380 m ³	-	-
75	24,0	9		-		10		-	
85	27,0	5		-		7		-	
95	30,0	27	28 m ³	-	-	4	11 m ³	-	-
105	33,5	12		3		3		-	
115	36,5	12	18 m ³	2	3,832 m ³	2	3,375 m ³	-	-
125	40,0	3		1		-		-	
135	43,0	4		-		-		-	
145	46,0	4	14 m ³	-	0,645 m ³	-	-	-	-
155	49,5	-		1		-		-	
165	52,5	1		-		-		-	
175	55,5	-	1,716 m ³	-	1,736 m ³	-	-	-	-
185	59,0	2	4,640 m ³	-	-	-	-	-	-
Totaux Gr.		87	68 m ³	7	6,213 m ³	44	18 m ³	-	-
Houp./tail.			13 m ³		3 m ³		2 m ³	-	-

913/2026/3532/1/723 Tri 011

LOT 723		EPICEA AMELIORATION NORMAL							
Espèce	Coupe	Qualité	Type	Nombre	Volume	Nombre	Volume	Nombre	Volume
Circ.	Diam.								
55	17,5	1	0,197 m ³	-	-	-	-	-	-
65	20,5	11	3,190 m ³	-	-	-	-	-	-
75	24,0	9		-		-		-	
85	27,0	4	5,666 m ³	-	-	-	-	-	-
95	30,0	4		-		-		-	
105	33,5	2		-		-		-	
115	36,5	2	6,236 m ³	-	-	-	-	-	-
125	40,0	1		-		-		-	
135	43,0	-		-		-		-	
145	46,0	-	1,169 m ³	-	-	-	-	-	-
155	49,5	-		-		-		-	
165	52,5	1	2,063 m ³	-	-	-	-	-	-
Totaux Gr.		35	19 m ³	-	-	-	-	-	-
Houp./tail.			-		-		-		-

913/2026/3532/1/723 Tri 011

Remarques éventuelles pour le lot 723

Suspension d'abattage des bois de circ. > 100 cm du 1er avril au 15 août (futaie irrégulière, Natura 2000).

Délai d'abattage et de vidange : 31 mars 2027.

LOT 724

Cantonement VIRTON
 Certifié PEFC 100%
 N° de sous-certificat : B-292784-158



Propriété VIRTON CNE

INFORMATIONS : FRASELLE Claude, , 0477.78.11.89

51,8448 Ha; 539 bois; cube moyen : 1359 dm³; circ moyenne : 136 cm; 732 m³ grumes; 278 m³ houppiers

Comp/Pa : 280/10

Lieu(x) - dit(s)

VOIE STE-HELENE - cpe 8

Estimation : _____ Mise à prix : _____ Adjudicataire : _____
 Offre : _____ Approbation : _____ Permis d'exploiter : _____

LOT 724		2026/113 - 280/10 T11		2026/114 - 280/10 T11					
Fiches		FRENE		FEUILLUS DIVERS					
Espèce		SANITAIRE		AMELIORATION					
Coupe		NORMAL		NORMAL					
Qualité		NORMAL		NORMAL					
Type		NORMAL		NORMAL					
Circ. Diam.		Nombre	Volume	Nombre	Volume	Nombre	Volume	Nombre	Volume
45	14,5	4		5		-		-	
55	17,5	4	0,972 m ³	3	0,878 m ³	-	-	-	-
65	20,5	20	5,320 m ³	3	0,780 m ³	-	-	-	-
75	24,0	29		2		-		-	
85	27,0	47		4		-		-	
95	30,0	46	67 m ³	4	5,570 m ³	-	-	-	-
105	33,5	27		1		-		-	
115	36,5	28	42 m ³	2	1,514 m ³	-	-	-	-
125	40,0	24		-		-		-	
135	43,0	33		2		-		-	
145	46,0	31	103 m ³	1	2,558 m ³	-	-	-	-
155	49,5	34		-		-		-	
165	52,5	36		-		-		-	
175	55,5	32	175 m ³	-	-	-	-	-	-
185	59,0	22		-		-		-	
195	62,0	36	134 m ³	-	-	-	-	-	-
205	65,0	20		-		-		-	
215	68,5	12		-		-		-	
225	71,5	7		-		-		-	
235	75,0	10		-		-		-	
245	78,0	6	178 m ³	-	-	-	-	-	-
255	81,0	2		-		-		-	
265	84,5	1		-		-		-	
275	87,5	-		-		-		-	
285	90,5	1	16 m ³	-	-	-	-	-	-
Totaux Gr.		512	721 m ³	27	11 m ³	-	-	-	-
Houp./tail.			277 m ³		1 m ³		-		-

913/2026/3532/1/724 Tri 011

Remarques éventuelles pour le lot 724

Suspension d'abattage des bois de circ. > 100 cm du 1er avril au 15 août (futaie irrégulière, Natura 2000).

3 FR sont secs (125, 155 et 175cm).

Délai d'abattage et de vidange: 31 mars 2027.

LOT 725

Cantonement VIRTON
 Certifié PEFC 100%
 N° de sous-certificat : B-292784-158



Propriété VIRTON CNE

INFORMATIONS : FRASELLE Claude, , 0477.78.11.89

51,4098 Ha; 686 bois; cube moyen : 1319 dm³; circ moyenne : 129 cm; 905 m³ grumes; 343 m³ houppiers

Comp/Pa : 481/10, 482/10

Lieu(x) - dit(s)

BOIS LA-HAUT OUEST - cpe 8, BOIS LA-HAUT EST - cpe 8

Estimation : _____ Mise à prix : _____ Adjudicataire : _____
 Offre : _____ Approbation : _____ Permis d'exploiter : _____

LOT 725		2026/119 - 481/10 T11		2026/124 - 482/10 T11		2026/115 - 481/10 T11		2026/121 - 482/10 T11	
Fiches									
Espèce		CHENE		CHENE		FRENE		FRENE	
Coupe		CHABLIS		SANITAIRE		SANITAIRE		SANITAIRE	
Qualité		DERACINE		NORMAL		NORMAL		NORMAL	
Type		NORMAL		NORMAL		NORMAL		NORMAL	
Circ. Diam.	Nombre	Volume	Nombre	Volume	Nombre	Volume	Nombre	Volume	
45	14,5	-	-	-	-	7	-	10	-
55	17,5	-	-	-	-	5	1,383 m ³	24	4,656 m ³
65	20,5	-	-	-	-	9	2,394 m ³	22	5,852 m ³
75	24,0	-	-	-	-	17	-	30	-
85	27,0	-	-	-	-	19	-	24	-
95	30,0	-	-	-	-	37	45 m ³	24	44 m ³
105	33,5	-	-	-	-	34	-	25	-
115	36,5	-	-	-	-	24	42 m ³	14	29 m ³
125	40,0	-	-	-	-	16	-	15	-
135	43,0	-	-	1	-	17	-	10	-
145	46,0	-	-	-	1,317 m ³	25	71 m ³	10	39 m ³
155	49,5	-	-	-	-	14	-	9	-
165	52,5	-	-	-	-	20	-	12	-
175	55,5	-	-	1	1,615 m ³	15	94 m ³	12	61 m ³
185	59,0	-	-	-	-	15	-	9	-
195	62,0	-	-	-	-	22	98 m ³	9	46 m ³
205	65,0	-	-	-	-	25	-	9	-
215	68,5	-	-	-	-	14	-	4	-
225	71,5	-	-	-	-	10	-	7	-
235	75,0	-	-	-	-	6	-	3	-
245	78,0	1	4,339 m ³	-	-	2	179 m ³	1	81 m ³
255	81,0	-	-	-	-	3	-	-	-
265	84,5	1	-	-	-	1	-	-	-
275	87,5	-	2,900 m ³	-	-	2	25 m ³	-	-
Totaux Gr.		2	7,239 m ³	2	2,932 m ³	359	558 m ³	283	311 m ³
Houp./tail.			3 m ³		1 m ³		224 m ³		108 m ³

913/2026/3532/1/725 Tri 011

LOT 725

Cantonnement VIRTON
 Certifié PEFC 100%
 N° de sous-certificat : B-292784-158



Propriété VIRTON CNE

LOT 725		2026/116 - 481/10 T11		2026/123 - 482/10 T11		2026/117 - 481/10 T11		2026/122 - 482/10 T11	
Fiches		FRENE		FRENE		FRENE		FRENE	
Espèce		SANITAIRE		SANITAIRE		SANITAIRE		SANITAIRE	
Coupe		DERACINE		DERACINE		SEC		SEC	
Qualité		NORMAL		NORMAL		NORMAL		NORMAL	
Type									
Circ.	Diam.	Nombre	Volume	Nombre	Volume	Nombre	Volume	Nombre	Volume
105	33,5	1		-		-		-	
115	36,5	-	0,695 m ³	-		-		-	
125	40,0	1		-		-		2	
135	43,0	-		-		-		-	
145	46,0	-	0,645 m ³	-		-		-	1,648 m ³
155	49,5	-		-		-		-	
165	52,5	1		1		-		-	
175	55,5	-	1,968 m ³	-	2,191 m ³	1	2,214 m ³	-	
185	59,0	-		-		-		-	
195	62,0	-		-		-		-	
205	65,0	-		-		1		-	
215	68,5	-		-		-		-	
225	71,5	-		-		1	4,650 m ³	-	
Totaux Gr.		3	3,308 m ³	1	2,191 m ³	3	6,864 m ³	2	1,648 m ³
Houp./tail.			1 m ³		1 m ³		3 m ³		-

913/2026/3532/1/725 Tri 011

LOT 725		2026/118 - 481/10 T11		2026/120 - 481/10 T11		2026/125 - 482/10 T11			
Fiches		MERISIER		FEUILLUS DIVERS		FEUILLUS DIVERS			
Espèce		CHABLIS		AMELIORATION		AMELIORATION			
Coupe		DERACINE		NORMAL		NORMAL			
Qualité		NORMAL		NORMAL		NORMAL			
Type									
Circ.	Diam.	Nombre	Volume	Nombre	Volume	Nombre	Volume	Nombre	Volume
45	14,5	-		1		-		-	
55	17,5	-		6	1,018 m ³	3	0,468 m ³	-	
65	20,5	-		2	0,520 m ³	2	0,520 m ³	-	
75	24,0	-		2		3		-	
85	27,0	-		1		-		-	
95	30,0	-		3	3,331 m ³	-	1,191 m ³	-	
105	33,5	-		2		-		-	
115	36,5	-		1	1,784 m ³	2	1,068 m ³	-	
125	40,0	-		-		-		-	
135	43,0	-		1		-		-	
145	46,0	-		-	0,737 m ³	-		-	
155	49,5	-		1		-		-	
165	52,5	-		-		-		-	
175	55,5	1	2,163 m ³	-	0,971 m ³	-		-	
Totaux Gr.		1	2,163 m ³	20	8,361 m ³	10	3,247 m ³	-	
Houp./tail.			1 m ³		1 m ³				

913/2026/3532/1/725 Tri 011

Remarques éventuelles pour le lot 725

Suspension d'abattage des bois de circ. > 100 cm du 1er avril au 15 août (futaie irrégulière, Natura 2000).

Délai d'abattage et de vidange : 31 mars 2027.

LOT 726

Cantonement VIRTON
 Certifié PEFC 100%
 N° de sous-certificat : B-292784-158



Propriété VIRTON CNE

INFORMATIONS : FRASELLE Claude, , 0477.78.11.89

25,0000 Ha; 262 bois; cube moyen : 1163 dm³; circ moyenne : 123 cm; 305 m³ grumes; 107 m³ houppiers

Comp/Pa : 512/10

Lieu(x) - dit(s)

LE BOUVRET - cpe 11

Estimation : _____ Mise à prix : _____ Adjudicataire : _____
 Offre : _____ Approbation : _____ Permis d'exploiter : _____

LOT 726		2026/28 - 512/10 T11		2026/29 - 512/10 T11		2026/30 - 512/10 T11			
Fiches		FRENE		FRENE		FEUILLUS DIVERS			
Espèce		SANITAIRE		SANITAIRE		AMELIORATION			
Coupe		NORMAL		SEC		NORMAL			
Qualité		NORMAL		NORMAL		NORMAL			
Type		NORMAL		NORMAL		NORMAL			
Circ.	Diam.	Nombre	Volume	Nombre	Volume	Nombre	Volume	Nombre	Volume
45	14,5	7		-		5		-	
55	17,5	21	3,927 m ³	-	-	5	1,190 m ³	-	-
65	20,5	10	2,660 m ³	-	-	2	0,520 m ³	-	-
75	24,0	14		-		4		-	
85	27,0	19		-		1		-	
95	30,0	14	28 m ³	-	-	-	2,156 m ³	-	-
105	33,5	9		1		-		-	
115	36,5	8	12 m ³	-	0,581 m ³	-	-	-	-
125	40,0	12		2		-		-	
135	43,0	47		1		-		-	
145	46,0	6	74 m ³	-	3,287 m ³	-	-	-	-
155	49,5	11		2		-		-	
165	52,5	10		2		-		-	
175	55,5	14	64 m ³	-	5,356 m ³	-	-	-	-
185	59,0	3		-		-		-	
195	62,0	9	27 m ³	-	-	-	-	-	-
205	65,0	5		1		-		-	
215	68,5	3		-		-		-	
225	71,5	2		-		-		-	
235	75,0	4		-		-		-	
245	78,0	4	63 m ³	-	2,215 m ³	-	-	-	-
255	81,0	2		-		-		-	
265	84,5	2	15 m ³	-	-	-	-	-	-
Totaux Gr.		236	290 m ³	9	11 m ³	17	3,866 m ³	-	-
Houp./tail.			103 m ³		4 m ³		-		-

913/2026/3532/1/726 Tri 011

Remarques éventuelles pour le lot 726

Suspension d'abattage des bois de circ. > 100 cm du 1er avril au 15 août (futaie irrégulière, Natura 2000).

1 FR de 105cm est déraciné.

Délai d'abattage et de vidange : 31 mars 2027.

LOT 727Cantonnement VIRTON
Certifié PEFC 100%
N° de sous-certificat : B-292784-158

Propriété VIRTON CNE

INFORMATIONS : FRASELLE Claude, , 0477.78.11.89

51,1474 Ha; 305 bois; cube moyen : 1616 dm³; circ moyenne : 145 cm; 493 m³ grumes; 199 m³ houppiers

Comp/Pa : 461/10, 462/10, 463/10

Lieu(x) - dit(s)

BOIS DE LA CÔTE SUD - cpe 6, LA TCHUVE - cpe 6, LES ECLABANS - cpe 6

Estimation : _____	Mise à prix : _____	Adjudicataire : _____
Offre : _____	Approbation : _____	Permis d'exploiter : _____

LOT 727		2026/1 - 463/10 T11		2026/2 - 461/10 T11		2026/4 - 462/10 T11		2026/5 - 462/10 T11	
Fiches		FRENE		FRENE		FRENE		HETRE	
Espèce		SANITAIRE		SANITAIRE		SANITAIRE		AMELIORATION	
Coupe		NORMAL		NORMAL		NORMAL		CHAUFFAGE	
Qualité		NORMAL		NORMAL		NORMAL		NORMAL	
Type		NORMAL		NORMAL		NORMAL		NORMAL	
Circ. Diam.	Nombre	Volume	Nombre	Volume	Nombre	Volume	Nombre	Volume	
55 17,5	-	-	8	1,272 m ³	-	-	-	-	
65 20,5	-	-	4	1,064 m ³	-	-	1	0,260 m ³	
75 24,0	1		8		-		1		
85 27,0	9		12		-		-		
95 30,0	8	12 m ³	12	20 m ³	-	-	-	0,397 m ³	
105 33,5	7		13		1		-		
115 36,5	8	11 m ³	5	12 m ³	-	0,844 m ³	-	-	
125 40,0	11		2		-		-		
135 43,0	10		2		2		-		
145 46,0	9	35 m ³	5	11 m ³	2	5,074 m ³	-	-	
155 49,5	10		2		6		-		
165 52,5	20		3		3		-		
175 55,5	10	78 m ³	2	13 m ³	2	20 m ³	-	-	
185 59,0	13		3		3		-		
195 62,0	9	53 m ³	3	12 m ³	3	15 m ³	-	-	
205 65,0	11		4		4		-		
215 68,5	6		3		5		-		
225 71,5	4		-		5		-		
235 75,0	3		3		-		-		
245 78,0	5	98 m ³	-	31 m ³	1	45 m ³	-	-	
255 81,0	1	4,700 m ³	-	-	-	-	1	4,592 m ³	
Totaux Gr.	155	292 m ³	94	101 m ³	37	86 m ³	3	5,249 m ³	
Houp./tail.		123 m ³		32 m ³		40 m ³		4 m ³	

913/2026/3532/1/727 Tri 011

LOT 727		2025/1162 - 463/10 T11		2026/3 - 461/10 T11					
Fiches		FEUILLUS DIVERS		FEUILLUS DIVERS					
Espèce		AMELIORATION		AMELIORATION					
Coupe		NORMAL		NORMAL					
Qualité		NORMAL		NORMAL					
Type		NORMAL		NORMAL					
Circ. Diam.	Nombre	Volume	Nombre	Volume	Nombre	Volume	Nombre	Volume	
45 14,5	5		-		-		-		
55 17,5	1	0,566 m ³	-	-	-	-	-	-	
65 20,5	1	0,260 m ³	1	0,260 m ³	-	-	-	-	
75 24,0	1		1		-		-		
85 27,0	2	1,533 m ³	-	0,397 m ³	-	-	-	-	
Totaux Gr.	10	2,359 m ³	2	0,657 m ³	-	-	-	-	
Houp./tail.		-		-		-		-	

913/2026/3532/1/727 Tri 011

LOT 727

Cantonnement VIRTON
 Certifié PEFC 100%
 N° de sous-certificat : B-292784-158



Propriété VIRTON CNE

Circ. Diam.		Nombre	Volume	Nombre	Volume	Nombre	Volume	Nombre	Volume
LOT 727 Fiches 2026/716 - 461/10 T11 Espèce MELEZE Coupe SANITAIRE Qualité NORMAL Type NORMAL									
115	36,5	1	0,918 m³	-	-	-	-	-	-
125	40,0	1		-		-		-	
135	43,0	-		-		-		-	
145	46,0	1	2,498 m³	-	-	-	-	-	-
155	49,5	-		-		-		-	
165	52,5	-		-		-		-	
175	55,5	1	2,009 m³	-	-	-	-	-	-
Totaux Gr.		4	5,425 m³	-	-	-	-	-	-
Houp./tail.			-		-		-		-

913/2026/3532/1/727 Tri 011

Remarques éventuelles pour le lot 727

Suspension d'abattage des bois de circ. > 100 cm du 1er avril au 15 août (futaie irrégulière, Natura 2000).

Comp. 461 : 2 FR (105 et 145cm) sont secs ; 2 FR (195 et 235cm) sont déracinés. Comp. 463 : 3 FR (105 et 2x 165cm) sont secs.

Délai d'abattage et de vidange : 31 mars 2027.

LOT 728

Cantonnement VIRTON
 Certifié PEFC 100%
 N° de sous-certificat : B-292784-158



Propriété VIRTON CNE

INFORMATIONS : FRASELLE Claude, , 0477.78.11.89

49,5700 Ha; 312 bois; cube moyen : 1624 dm³; circ moyenne : 147 cm; 507 m³ grumes; 228 m³ houppiers

Comp/Pa : 491/10, 492/10, 493/10, 521/10

Lieu(x) - dit(s)

LES CORVEES EST - cpe 9, LES CORVEES CENTRE - cpe 9, LES CORVEES OUEST - cpe 9, FONTAINE A LA FOSSE NORD - cpe 12

Estimation : _____ Mise à prix : _____ Adjudicataire : _____
 Offre : _____ Approbation : _____ Permis d'exploiter : _____

LOT 728		2026/34 - 491/10 T11		2026/36 - 492/10 T11		2026/37 - 493/10 T11		2026/755 - 521/10 T10	
Fiches		FRENE		FRENE		FRENE		FRENE	
Espèce		SANITAIRE		SANITAIRE		SANITAIRE		SANITAIRE	
Coupe		NORMAL		NORMAL		NORMAL		NORMAL	
Qualité		NORMAL		NORMAL		NORMAL		NORMAL	
Type		NORMAL		NORMAL		NORMAL		NORMAL	
Circ.	Diam.	Nombre	Volume	Nombre	Volume	Nombre	Volume	Nombre	Volume
45	14,5	3		-		1		-	
55	17,5	4	0,888 m ³	-	-	1	0,227 m ³	-	-
65	20,5	14	3,724 m ³	1	0,266 m ³	1	0,223 m ³	-	-
75	24,0	12		3		3		-	
85	27,0	10		2		-		-	
95	30,0	10	19 m ³	5	6,345 m ³	2	1,433 m ³	-	-
105	33,5	9		6		-		-	
115	36,5	1	7,557 m ³	9	9,759 m ³	2	1,792 m ³	-	-
125	40,0	7		4		4		-	
135	43,0	-		2		3		-	
145	46,0	-	6,895 m ³	5	12 m ³	5	15 m ³	-	-
155	49,5	-		8		12		-	
165	52,5	-		7		11		1	
175	55,5	-	-	12	50 m ³	11	57 m ³	-	1,968 m ³
185	59,0	-		11		10		1	
195	62,0	-	-	6	39 m ³	11	54 m ³	-	1,985 m ³
205	65,0	-		6		7		1	
215	68,5	-		11		5		1	
225	71,5	-		4		3		-	
235	75,0	-		3		1		-	
245	78,0	-	-	2	83 m ³	3	62 m ³	-	7,104 m ³
255	81,0	-		1		2		1	
265	84,5	-		-		3		-	
275	87,5	-		-		1		-	
285	90,5	-	-	1	8,484 m ³	-	28 m ³	-	4,700 m ³
Totaux Gr.		70	38 m ³	109	209 m ³	102	220 m ³	5	16 m ³
Houp./tail.			4 m ³		108 m ³		99 m ³		8 m ³

913/2026/3532/1/728 Tri 011

LOT 728

Cantonnement VIRTON
 Certifié PEFC 100%
 N° de sous-certificat : B-292784-158



Propriété VIRTON CNE

LOT 728		2026/38 - 493/10 T11		2026/751 - 492/10 T11		2026/35 - 491/10 T11		2026/39 - 493/10 T11	
Fiches		FRENE		HETRE		FEUILLUS DIVERS		FEUILLUS DIVERS	
Espèce		SANITAIRE		AMELIORATION		AMELIORATION		AMELIORATION	
Coupe		SEC		NORMAL		NORMAL		NORMAL	
Qualité		NORMAL		NORMAL		NORMAL		NORMAL	
Type		NORMAL		NORMAL		NORMAL		NORMAL	
Circ.	Diam.	Nombre	Volume	Nombre	Volume	Nombre	Volume	Nombre	Volume
45	14,5	-	-	-	-	5	-	-	-
55	17,5	-	-	-	-	-	0,410 m ³	-	-
65	20,5	-	-	-	-	1	0,260 m ³	2	0,520 m ³
75	24,0	-	-	-	-	3	-	2	-
85	27,0	-	-	-	-	-	-	1	-
95	30,0	-	-	-	-	-	1,191 m ³	-	1,362 m ³
105	33,5	1	-	-	-	-	-	1	-
115	36,5	1	1,584 m ³	-	-	-	-	-	0,446 m ³
125	40,0	-	-	-	-	1	-	-	-
135	43,0	1	-	-	-	-	-	-	-
145	46,0	-	1,149 m ³	-	-	-	0,631 m ³	-	-
155	49,5	-	-	-	-	-	-	-	-
165	52,5	2	-	-	-	-	-	-	-
175	55,5	-	2,568 m ³	-	-	-	-	-	-
185	59,0	-	-	-	-	-	-	-	-
195	62,0	-	-	-	-	-	-	-	-
205	65,0	-	-	-	-	-	-	-	-
215	68,5	1	-	-	-	-	-	-	-
225	71,5	1	-	-	-	-	-	-	-
235	75,0	-	-	-	-	-	-	-	-
245	78,0	-	5,301 m ³	-	-	-	-	1	2,426 m ³
255	81,0	-	-	-	-	-	-	-	-
265	84,5	-	-	-	-	-	-	-	-
275	87,5	-	-	-	-	-	-	-	-
285	90,5	-	-	-	-	-	-	-	-
295	94,0	-	-	-	-	-	-	1	-
305	97,0	-	-	1	3,759 m ³	-	-	-	3,517 m ³
Totaux Gr.		7	11 m ³	1	3,759 m ³	10	2,492 m ³	8	8,271 m ³
Houp./tail.			3 m ³		3 m ³		-		3 m ³

913/2026/3532/1/728 Tri 011

Remarques éventuelles pour le lot 728

Suspension d'abattage des bois de circ. > 100 cm du 1er avril au 15 août (futaie irrégulière, Natura 2000).

Comp. 491 : 1 FR déraciné (205cm), 3 FR secs (135 et 2x 185cm).

Comp. 492 : 2 FR secs (125 et 185cm).

Comp. 493 : 1 FR déraciné (165cm), 1 HE de sécurité (245cm) et 1 CH rouge déraciné (295cm).

5 FR sont dans le comp. 521 sur triage n° 10.

Délai d'abattage et de vidange : 31 mars 2027.

LOT 729

Cantonnement VIRTON
 Certifié PEFC 100%
 N° de sous-certificat : B-292784-158



Propriété VIRTON CNE

INFORMATIONS : FRASELLE Claude, , 0477.78.11.89

19,3213 Ha; 147 bois; cube moyen : 2017 dm³; circ moyenne : 164 cm; 297 m³ grumes; 133 m³ houppiers

Comp/Pa : 494/10, 495/10

Lieu(x) - dit(s)

LES AISANCES - cpe 9, LE LONG CERISIER - cpe 9

Estimation : _____ Mise à prix : _____ Adjudicataire : _____
 Offre : _____ Approbation : _____ Permis d'exploiter : _____

LOT 729		2026/31 - 494/10 T11		2026/763 - 495/10 T11		2026/32 - 494/10 T11		2026/764 - 495/10 T11	
Fiches		FRENE		FRENE		FRENE		ERABLE	
Espèce		SANITAIRE		SANITAIRE		SANITAIRE		AMELIORATION	
Coupe		NORMAL		NORMAL		SEC		NORMAL	
Qualité		NORMAL		NORMAL		NORMAL		NORMAL	
Type		NORMAL		NORMAL		NORMAL		NORMAL	
Circ. Diam.		Nombre	Volume	Nombre	Volume	Nombre	Volume	Nombre	Volume
55	17,5	3	0,477 m ³	-	-	-	-	-	-
65	20,5	3	0,798 m ³	-	-	-	-	-	-
75	24,0	6		-		-		-	
85	27,0	5		-		-		-	
95	30,0	5	9,312 m ³	-	-	-	-	-	-
105	33,5	3		-		1		-	
115	36,5	3	4,044 m ³	-	-	-	0,695 m ³	-	-
125	40,0	3		1		1		-	
135	43,0	4		-		-		-	
145	46,0	6	15 m ³	-	0,645 m ³	-	1,196 m ³	-	-
155	49,5	2		-		-		-	
165	52,5	10		-		-		1	
175	55,5	5	33 m ³	2	4,058 m ³	-	-	-	1,404 m ³
185	59,0	5		2		1		-	
195	62,0	13	44 m ³	-	3,608 m ³	-	2,157 m ³	-	-
205	65,0	14		1		2		-	
215	68,5	11		-		1		-	
225	71,5	3		-		1		-	
235	75,0	7		-		1		-	
245	78,0	3	123 m ³	-	1,981 m ³	-	16 m ³	-	-
255	81,0	4		-		-		-	
265	84,5	2	27 m ³	-	-	-	-	-	-
Totaux Gr.		120	257 m ³	6	10 m ³	8	20 m ³	1	1,404 m ³
Houp./tail.			115 m ³		5 m ³		10 m ³		1 m ³

913/2026/3532/1/729 Tri 011

LOT 729

Cantonnement VIRTON
 Certifié PEFC 100%
 N° de sous-certificat : B-292784-158



Propriété VIRTON CNE

LOT 729		2026/33 - 494/10 T11							
Fiches		FEUILLUS DIVERS							
Espèce		AMELIORATION							
Coupe		NORMAL							
Qualité		NORMAL							
Type		NORMAL							
Circ.	Diam.	Nombre	Volume	Nombre	Volume	Nombre	Volume	Nombre	Volume
55	17,5	3	0,468 m³	-	-	-	-	-	-
65	20,5	3	0,780 m³	-	-	-	-	-	-
75	24,0	2		-	-	-	-	-	-
85	27,0	-		-	-	-	-	-	-
95	30,0	-	0,794 m³	-	-	-	-	-	-
105	33,5	-		-	-	-	-	-	-
115	36,5	-	-	-	-	-	-	-	-
125	40,0	1		-	-	-	-	-	-
135	43,0	-		-	-	-	-	-	-
145	46,0	1	1,941 m³	-	-	-	-	-	-
155	49,5	-		-	-	-	-	-	-
165	52,5	-		-	-	-	-	-	-
175	55,5	1	2,163 m³	-	-	-	-	-	-
185	59,0	1	1,985 m³	-	-	-	-	-	-
Totaux Gr.		12	8,131 m³	-	-	-	-	-	-
Houp./tail.			2 m³	-	-	-	-	-	-

913/2026/3532/1/729 Tri 011

Remarques éventuelles pour le lot 729

Suspension d'abattage des bois de circ. > 100 cm du 1er avril au 15 août (futaie irrégulière).
 Comp. 494 : 2 CH (145 et 185 cm) ; 1 HE déraciné (175 cm).

- MODÈLE DE SOUMISSION -

**VENTE PUBLIQUE PAR SOUMISSIONS DES COUPES COMMUNALES GROUPEES
DU CANTONNEMENT FORESTIER DE VIRTON, LE 12 OCTOBRE 2026**

Je soussigné (nom, prénom, adresse complète)
Tél : GSM :
.....
pour la société
déclare offrir pour le(s) article(s) ci-après du cahier affiche de la vente, le(s) prix renseigné(s) ci-dessous hors frais et TVA :

O - Je suis assujetti à la TVA sous le n°: O - Je ne suis pas assujetti à la TVA

PROPRIETAIRE :

Lot n°	Montant (en chiffres)	Montant (en toutes lettres)

Dans le cas où je serais déclaré adjudicataire,

- O je joins la promesse d'engagement à émettre une caution bancaire visée à l'article 13 du cahier général des charges.
- O je paie immédiatement au comptant par la remise d'un chèque bancaire certifié par une banque belge ou d'un pays limitrophe

En payant au comptant, je dépose séance tenante à titre de garantie une somme supplémentaire correspondant à 20% du montant total plafonnée à 6000 € (par chèque certifié ou carte bancaire), selon les modalités des art. 19§1 et 45 du cahier des charges.

Je soussigné déclare avoir parfaite connaissance des conditions du cahier des charges

(clauses générales et complémentaires) et m'y soumettre.

Fait à le

L'ADJUDICATAIRE

LA CAUTION PERSONNELLE (en cas de paiement au comptant)

(signature)

(signature)

Au cas où l'adjudicataire est une société, la soumission renseignera en outre le nom de la personne physique représentant la société

MODELE DE PROCURATION POUR L'ETABLISSEMENT DE L'ETAT DES LIEUX AVANT OU APRES EXPLOITATION

A REMPLIR EN LETTRES MAJUSCULES

Je soussigné

- administrateur-délégué de l'entreprise¹,
- gérant de l'entreprise¹,
- entrepreneur indépendant¹,

enregistré(e) sous le numéro de TVA

déclare que , me représente valablement pour l'établissement de l'état des lieux avant ou après l'exploitation des coupes de bois sur le territoire wallon, pour la période s'étalant du au

Fait à, le

Signature :

Cachet de l'entreprise

,

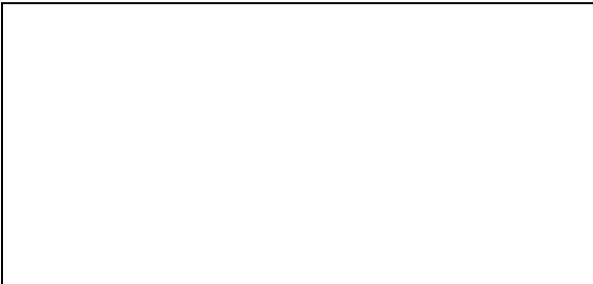

¹ Biffer les mentions inutiles

REPertoire D'ADRESSES

Cantonnement de Virton, 17 rue Croix-le-Maire, 6760 VIRTON – 063.58.86.40
cantonnement.nature.forets.virton@spw.wallonie.be

STORMS David, Chef de cantonnement

SCHILTZ Thomas, Gradué-cartographe

<u>Brigade 01</u>	BAILLEUX Benoît, Brigadier a.i.	0473.54.43.15
Triage n° 01 de Jamoigne	MEYER Sybil	0470.56.20.05
Triage n° 02 de Bellefontaine	BOULET Violette, a.i.	0479.65.25.89
Triage n° 03 de Tintigny	BOULET Violette	0479.65.25.89
Triage n° 04 de Gérouville	NOEL Dominique	0478.78.04.05
Triage n° 05 de Meix-devant-Virton	NOEL Dominique, a.i.	0478.78.04.05
Triage n° 06 de Robelmont	CREPIN Alain	0476.88.02.57
<u>Brigade 02</u>	BAILLEUX Benoît, Brigadier	0473.54.43.15
Triage n° 07 de Virton	FERON Jules	0479.88.80.43
Triage n° 08 de Ethe	VAN DER OUDERAA François	0470.73.51.37
Triage n° 09 de Laclaireau	PIERLOT Christophe	0477.78.11.46
Triage n° 10 de Rouvroy	FRASELLE Sylvain	0475.63.18.30
Triage n° 11 de Ruette	FRASELLE Claude	0477.78.11.89
Triage n° 12 de Musson	FERON Jules, a.i.	0479.88.80.43

Directeurs financiers / Receveurs régionaux / Trésorier :

Fabrique d'Église de Saint-Mard OLIVIER Jean-Pol	Rue de la Villette 1, 6762 SAINT-MARD	Tél. : 0496.57.63.84 olivierjp@hotmail.com
Commune de Chiny PECHON Antoine	Rue du Faing 10, 6810 JAMOIGNE	Tél. : 061.32.53.60 antoine.pechon@chiny.be
Commune de Meix-devant-Virton DENIS Nadine	Rue de Gérouville 5, 6769 MEIX-DT-VIRTON	Tél. : 063.57.80.51 receveur@meix-devant-virton.be
Commune de Musson BESSELING Yves	Place de l'Abbé Goffinet 1, 6750 MUSSON	Tél. : 063.38.08.50 yves.besseling@vauxsursure.be
Commune de Rouvroy THOMAS Stéphanie	Rue du Huit Septembre 41, 6767 ROUVROY	Tél. : 063.58.86.66 receveur@rouvroy.be
Commune de Tintigny HALLOY Christophe	Grand-Rue 76, 6730 TINTIGNY	Tél. : 063.44.02.10 christophe.halloy@tintigny.be
Commune de Virton DENDIEVEL Michaël	Rue Charles Magnette 17-19, 6760 VIRTON	Tél. : 063.44.01.65 michael.dendievel@virton.be