



**Service Public Fédéral FINANCES
LA DEFENSE**

**Service Public de WALLONIE
DEPARTEMENT DE LA NATURE ET DES FORETS
Direction de Marche-en-Famenne**

**Vente publique des coupes de bois
l'Exercice 2025**

Le mardi 10 septembre 2024 à 14 heures 00'

**dans les bâtiments du CRIE du Founeau Saint-Michel
Site du Fourneau Saint-Michel, 10
6870 Saint-Hubert**

Attention, les GPS ont tendance à guider nos visiteurs vers le village d'Awenne...

coordonnées:

Latitude : 50.08434 / longitude : 5.339809 OUN50° 5' 3.624" / E5° 20' 23.315"

pour les Forêts domaniales et Domaines militaires des Cantonnements de

**La Roche
Marche-en-Famenne
Nassogne
Vielsalm**

A la requête du Ministre du Service public de Wallonie ayant la Forêt dans ses attributions et du Ministre du Service public Fédéral des Finances, sous la présidence de Monsieur le Directeur de Département de la Nature et des Forêts ou de son délégué, il sera procédé, à **la vente par soumissions**, des coupes désignées ci-après (adjudication publique).

Les lots seront mis en vente lot par lot.

Toute contestation qui s'élèverait durant la vente est tranchée définitivement par le président de la vente.

Les lots non attribués lors de cette vente seront remis en vente le 1^{er} octobre 2024 à 14h00 au siège de la Direction DNF de Marche-en-Famenne, rue du Carmel, 1 à 6900 Marloie.

Régime TVA

Le **S.P.W. Département de la Nature et des Forêts** est assujéti au régime normal de TVA.

Un taux de **6% de TVA** sera réclamé à **tous les adjudicataires** (particuliers comme professionnels)

Pour les autres propriétaires Dépendant du **Service Public Fédéral**

Un taux de **2% de TVA** sera réclamé **aux adjudicataires assujettis**

REPertoire D'ADRESSES : VOIR EN DERNIERE PAGE

CONDITIONS DE VENTE.

La vente des coupes de l'exercice **2025** a lieu:

- a) conformément aux dispositions du Code Forestier du 15 juillet 2008.
- b) aux clauses et conditions du cahier général des charges en vigueur.
- c) aux clauses particulières reprises aux pages suivantes.

RAPPELS D'IMPOSITIONS DU CAHIER GENERAL DES CHARGES

Article 31 :

- Délai d'exploitation :

Abattage et vidange des lots pour le 31 mars 2026 (sauf autres dispositions prévues dans les clauses particulières)

En cas de vente de chablis ou pour des motifs sanitaires, de sécurité ou culturelles dûment libellés dans les clauses particulières, les délais seront fixés dans les dites clauses particulières

L'abattage des bois feuillus de plus de 100 cm à 1m50 est suspendu du 1^{er} avril au 30 juin, conformément à la loi du 12 juillet 1973 sur la conservation de la nature et à la Circulaire Biodiversité du Département de la Nature et des Forêts.

- Prorogation des délais d'exploitation :

La prorogation d'exploitation **n'est pas automatique**, il s'agit d'une procédure exceptionnelle. Elle peut être accordée ou refusée.

L'acheteur qui ne pourrait terminer l'abattage, le façonnage des houppiers ou la vidange, dans les délais prévus, doit demander une prorogation de délai (abattage et vidange), au plus tard quinze jours avant l'expiration du délai normalement prévu en utilisant le formulaire joint en annexe.

La prorogation du délai d'exploitation peut être sollicitée pour des périodes de 1, 2, 3 ou 4 trimestres consécutifs. Toutefois, la demande de prorogation ne peut être renouvelée qu'une seule fois.

Article 33 :

- Exploitation d'office.

Sans préjudice de l'article 87 du Code forestier, si l'acheteur n'effectue pas, dans les délais fixés, les travaux que le cahier des charges lui impose et si la prorogation de délai demandée est refusée, conformément à l'article 31, le vendeur, sur proposition du Directeur du DNF, se réserve le droit d'exploiter la coupe en retard, aux frais, risques et périls de l'acheteur. Les frais seront, dans ce cas, payables au Receveur de l'administration venderesse dans le mois de la notification adressée à l'acheteur par lettre recommandée à la poste; ils produiront, le cas échéant, l'intérêt prévu à l'article 26.

Article 38 § 7:

- Pour l'huile de chaîne de tronçonneuse, l'utilisation d'huiles biodégradable est obligatoire.

Article 49 :

- Mesures cynégétiques et "Natura 2000"

Les acheteurs sont tenus par les restrictions d'accès à la forêt, prévues par les cahiers des charges de location du droit de chasse pour les forêts concernées. A défaut de restrictions prévues, la circulation en forêt et sur les coupes est toujours interdite les jours de battue.

Le Chef de Cantonnement est tenu de répondre à toute demande d'information d'un acheteur concernant les dates des jours de battues et les éventuelles restrictions spécifiques.

Le Chef de Cantonnement est également tenu d'informer les acheteurs des prescriptions des arrêtés de désignation des sites "Natura 2000".

RAPPEL D'IMPOSITION DU CODE FORESTIER.

Article 87 :

À l'expiration du délai fixé par le cahier des charges ou à l'expiration du délai accordé en application de l'article 85, alinéa 1er ou 2, le vendeur peut accorder, par lettre recommandée avec accusé de réception, un ultime délai d'exploitation d'une durée de deux mois. À l'expiration de ce délai, les arbres non abattus sont considérés comme abandonnés par l'acheteur et redeviennent de plein droit la propriété du vendeur, sans intervention préalable du juge, sans indemnité et sans préjudice de dommages et intérêts.

CLAUSES PARTICULIERES.

Article 1 : Mode d'adjudication.

En application de l'article 4 du cahier général des charges, la vente du **mardi 10 septembre 2024 à 14h00** se fera **par soumissions** dans le bâtiment du CRIE du Fourneau St Michel, 10 à 6870 Saint-Hubert (grande salle).

Les lots retirés ou invendus seront, sans publicité nouvelle et aux mêmes clauses et conditions, remis en adjudication par soumissions cachetées en une séance publique qui aura lieu dans le bureau de la Direction du Département de la Nature et des Forêts à Marloie, rue du Carmel, 1 (Salle Schreder – 2^{ème} étage), le **mardi 01 octobre 2024 à 14 heures**.

Article 2 : Soumissions.

Les soumissions dont question à l'article 1 des présentes clauses particulières sont à adresser, sous pli recommandé, à Monsieur le Directeur du Département de la Nature et des Forêts, rue du Carmel, 1 à 6900 Marloie, auquel elles devront parvenir au plus tard le **09 septembre 2024** à midi (pour la 1^{ère} séance) et au plus tard **30 septembre 2024** à midi (pour la 2^{ème}) ou être remises en mains propres du président le jour de la vente, au fur et à mesure de l'**ouverture des soumissions (lot par lot)**.

Les soumissions seront rédigées selon le modèle annexé au présent cahier des charges.

Chaque soumission sera placée dans une enveloppe distincte portant la mention "**Vente du – lot n°... Cantonnement de / soumissions**".

Toute soumission incomplète, comportant une ou des restrictions quelconques ou non correctement identifiée sur l'enveloppe sera écartée d'office.

De même, les photocopies et télécopies seront écartées ainsi que les soumissions non signées.

Sous peine de nullité, les offres seront faites par lots séparés.

La promesse de caution bancaire doit couvrir un montant égal au total des soumissions remises. Elle sera remise avant le début de la séance.

Article 3 : Délais d'exploitation des chablis.

Chablis résineux, brisés, déracinés ou morts:

abattage: dans les **30 jours** de la délivrance du permis d'exploiter.

Résineux attaqués par les scolytes entre les opérations de martelage et la fin de l'exploitation :

abattage : sans préjudice de l'Arrêté du Gouvernement wallon du 16 juillet 2020 portant sur les mesures temporaires de lutte contre la pullulation des scolytes de l'épicéa, abattage exigé dans les 15 jours de la notification de leur présence par l'agent du triage, y compris façonnage et destruction des écorces s'ils ne sont pas évacués dans ce délai

Article 4 : Conditions d'exploitation.

Sans préjudice d'autres dispositions mentionnées aux cahiers des charges, les clauses propres à un lot sont insérés en note en dessous de ce dernier.

Clauses particulières aux lots situés dans le Camp Roi Albert à Marche (Lots 201 à 205)

Sans préjudice d'autres dispositions mentionnées aux cahiers des charges, les clauses propres à un lot sont insérées en note en-dessous de ce dernier.

Clauses particulières aux lots situés dans les domaines militaires

1. Les lots ne sont pas adjugés définitivement; ils sont vendus sous réserve d'approbation par le Chef de la s/Section Infra Domaine de la DIRECTION GÉNÉRALE MATERIAL RESOURCES - CIS & INFRA dénommé ci-après Chef de la s/section MR C&I - I/Dm.

La vente ne sera considérée comme définitive qu'une fois cette approbation signifiée au service du Département de la Nature et des Forêts qui avertira le Receveur des Domaines.

2. L'adjudicataire introduira aussitôt après notification de paiement et au plus tard 21 jours calendrier avant le début de l'exploitation, les demandes d'autorisation d'accès sur le site, tant pour son personnel que pour ses sous-traitants éventuels.

Cette demande d'autorisation sera présentée sous forme d'une liste mentionnant les renseignements suivants :

- Nom et adresse de la firme
- But de la demande, endroits à visiter et dates possibles de réalisation des travaux.

Par personne figurant sur la liste :

- Nom, prénoms et date de naissance
- Nationalité et domicile actuel
- Numéro de la carte d'identité, date et lieu d'émission
- Marque, type, couleur et numéro d'immatriculation du ou des véhicules utilisés.

3. L'attention des adjudicataires est attirée sur le fait que les lots sont situés dans un site militaire. La spécificité, la dangerosité de certains entraînements militaires (tirs à balles réelles) seront définis lors d'un briefing de sécurité.

L'acheteur avertit la veille avant 12h00 de son intention d'exploiter et ou de débarder (pour une demande de présence les WE et jours fériés militaires, prévenir au plus tard le jeudi ou l'avant-veille du jour férié avant 12H00). La présence de l'exploitant ou de son personnel sera confirmée par téléphone tous les jours avant 8h00:

- Le service de sécurité du domaine militaire (S2);
- Le service des opérations et training (S3);
- Le responsable du triage (DNF)

L'accès aux chantiers d'exploitation se fera suivant les règles en vigueur, les mesures suivantes seront de stricte application :

- Toutes visites, toutes actions d'exploitation ou de vidange de lot doivent être coordonnées avec les responsables sécurité du domaine militaire ainsi que l'agent des forêts
- Pour tous les lots, l'entrée et la sortie s'effectueront obligatoirement par le corps de garde de l'entrée principale
- Attention, dans le cas où le lot se situe à l'intérieur d'un gabarit de tir, la vidange des bois s'effectuera à partir 05h30, les lieux devront impérativement être libérés pour 07h30.
- Toutes ces activités seront inscrites sur le planning intranet du domaine militaire permettant à la garde d'effectuer le contrôle d'accès.
- Les zones de stockage seront définies lors l'état des lieux

4. L'exploitant ne pourra en aucun cas réclamer des dommages et intérêts pour une prolongation de délai au cas où certaines demandes d'autorisation d'accès lui seraient refusées par le S2 ou S3.
5. Tout stockage en dehors des zones d'exploitation ne pourra se faire qu'avec l'accord du délégué du service nature et sol de la Défense (MR C&I - I/Dm/Nature&Soil).
6. Sauf indication contraire, les houppiers font partie du lot, l'enlèvement des rémanents d'exploitation est intégral lorsqu'il s'agit d'une coupe au sein d'une zone Batie.

Clauses particulières aux lots situés à l'aérodrome militaire de St Hubert (Lot 417)

Sans préjudice d'autres dispositions mentionnées aux cahiers des charges, les clauses propres à un lot sont insérées en note en-dessous de ce dernier.

Clauses particulières aux lots situés dans les domaines militaires

1. Les lots ne sont pas adjugés définitivement; ils sont vendus sous réserve d'approbation par le Chef de la s/Section Infra Domaine de la DIRECTION GÉNÉRALE MATERIAL RESOURCES - CIS & INFRA dénommé ci-après Chef de la s/section MR C&I - I/Dm.

La vente ne sera considérée comme définitive qu'une fois cette approbation signifiée au service du Département de la Nature et des Forêts qui avertira le Receveur des Domaines.

2. Pour des raisons de sécurité, il n'y a pas de carte concernant le lot. La visite se fera uniquement en présence de l'Agent des Forêts.
3. Avant de commencer les travaux d'exploitation, il y a lieu de contacter deux semaines calendrier avant le début du chantier le Sergent-Major Jean-Michel LAFONTAINE-SIMON au numéro de GSM suivant 0483/446 214

Article 5 : Clauses imposant l'utilisation du cheval de trait.

L'utilisation du cheval de trait est imposée pour le débusquage ou le débardage de certains lots et se justifie par l'application de la circulaire ministérielle n°2686 (exploitation forestière « douce »).

Approuvé le 11 juillet 2024

Le Directeur,

J-S. SIEUX.

LOT 101

Cantonnement VIELSALM



Propriété GRAND-BOIS

INFORMATIONS : CLESSE John, 0471/70 95 03, 0471/70 95 0320,3218 Ha; 504 bois; cube moyen : 1502 dm³; circ moyenne : 111 cm; 757 m³ grumes

Comp/Pa : 36/1, 50/1, 500/5

Lieu(x) - dit(s)

TINSEU-BOIS

Estimation : _____ Mise à prix : _____ Adjudicataire : _____
 Offre : _____ Approbation : _____ Permis d'exploiter : _____

LOT 101		EPICEA AMELIORATION NORMAL NORMAL		EPICEA AMELIORATION BORDURE NORMAL		DOUGLAS AMELIORATION NORMAL NORMAL		DOUGLAS AMELIORATION BORDURE NORMAL	
Espèce	Coupe	Nombre	Volume	Nombre	Volume	Nombre	Volume	Nombre	Volume
Qualité	Type								
Circ.	Diam.								
25	8,0	9		-		33		-	
35	11,0	13	1,003 m ³	-	-	29	2,851 m ³	-	-
45	14,5	11		-		11		-	
55	17,5	17	4,968 m ³	-	-	4	2,444 m ³	-	-
65	20,5	13	4,025 m ³	-	-	1	0,323 m ³	1	0,301 m ³
75	24,0	15		-		2		-	
85	27,0	21	20 m ³	-	-	7	5,272 m ³	1	0,614 m ³
95	30,0	21		3		2		1	
105	33,5	25		5		9		-	
115	36,5	22	67 m ³	4	11 m ³	4	16 m ³	2	2,827 m ³
125	40,0	19		4		1		4	
135	43,0	18		4		4		2	
145	46,0	12	81 m ³	2	15 m ³	6	22 m ³	2	12 m ³
155	49,5	10		1		4		2	
165	52,5	8		2		3		2	
175	55,5	5	62 m ³	5	21 m ³	6	38 m ³	6	26 m ³
185	59,0	3		6		2		1	
195	62,0	2	19 m ³	2	26 m ³	1	12 m ³	2	10 m ³
205	65,0	1		7		2		-	
215	68,5	5		3		3		3	
225	71,5	-		3		1		-	
235	75,0	-		1		2		-	
245	78,0	-	29 m ³	-	58 m ³	1	53 m ³	3	29 m ³
255	81,0	-		-		2		-	
265	84,5	-		1		1		2	
275	87,5	-		-		-		-	
285	90,5	-	-	-	6,460 m ³	-	25 m ³	1	21 m ³
Totaux Gr.		250	288 m ³	53	137 m ³	141	177 m ³	35	102 m ³
Houp./tail.			-		-		-		-

933/2024/1084/2/101 Tri 004

LOT 101		PECTINE		MELEZE DU JAPON					
Espèce	Coupe	AMELIORATION		AMELIORATION					
Qualité	Type	NORMAL		NORMAL					
Circ.	Diam.	Nombre	Volume	Nombre	Volume	Nombre	Volume	Nombre	Volume
75	24,0	1		-		-		-	
85	27,0	-	0,458 m ³	-	-	-	-	-	-
95	30,0	-		-		-		-	
105	33,5	-		-		-		-	
115	36,5	2	2,166 m ³	-	-	-	-	-	-
125	40,0	2		1		-		-	
135	43,0	-		2		-		-	
145	46,0	1	4,545 m ³	1	6,352 m ³	-	-	-	-
155	49,5	1		3		-		-	
165	52,5	3		1		-		-	
175	55,5	1	13 m ³	2	14 m ³	-	-	-	-
185	59,0	-		1		-		-	
195	62,0	1	3,498 m ³	1	6,198 m ³	-	-	-	-
205	65,0	-		-		-		-	
215	68,5	1	4,422 m ³	-	-	-	-	-	-
Totaux Gr.		13	28 m ³	12	27 m ³	-	-	-	-
Houp./tail.			-		-		-		-

933/2024/1084/2/101 Tri 004

Fiches (Comp/Pa:Fiche) : 50/1:2024/459, 500/5:2024/556, 36/1:2024/451, 50/1:2024/461, 500/5:2024/554, 500/5:2024/555, 36/1:2024/454, 500/5:2024/558, 50/1:2024/462, 50/1:2024/464, 36/1:2024/453, 50/1:2024/460, 50/1:2024/463, 50/1:2024/458, 500/5:2024/557, 36/1:2024/452, 36/1:2024/455

Remarques éventuelles pour le lot 101

- La circulation des engins d'exploitation se fera exclusivement sur cloisonnements (là où ils sont présents) (écartement entre cloisonnements de 40 m et l'ébranchage sera réalisé sur ces cloisonnements)
- Mesure au compas
- Cubage Hauteur/décroissance
- Toutes les mesures nécessaires seront prises pour assurer la sécurité du bâtiment C50, lors de l'abattage,

LOT 102

Cantonnement VIELSALM



Propriété GRAND-BOIS

INFORMATIONS : CLESSE John, 0471/70 95 03, 0471/70 95 0311,2490 Ha; 146 bois; cube moyen : 862 dm³; circ moyenne : 95 cm; 126 m³ grumes

Comp/Pa : 39/1

Lieu(x) - dit(s)

TINSEU-BOIS

Estimation : _____ Mise à prix : _____ Adjudicataire : _____
 Offre : _____ Approbation : _____ Permis d'exploiter : _____

LOT 102		EPICEA DEFINITIVE NORMAL		EPICEA DEFINITIVE BORDURE NORMAL					
Espèce	Coupe	Qualité	Type						
Circ.	Diam.	Nombre	Volume	Nombre	Volume	Nombre	Volume	Nombre	Volume
45	14,5	3		-		-		-	
55	17,5	2	0,947 m ³	-	-	-	-	-	-
65	20,5	14	5,068 m ³	-	-	-	-	-	-
75	24,0	19		-		-		-	
85	27,0	22	24 m ³	-	-	-	-	-	-
95	30,0	28		2		-		-	
105	33,5	22		5		-		-	
115	36,5	6	53 m ³	1	7,978 m ³	-	-	-	-
125	40,0	6		9		-		-	
135	43,0	1		3		-		-	
145	46,0	-	10 m ³	2	22 m ³	-	-	-	-
155	49,5	-		-		-		-	
165	52,5	-	-	1	2,531 m ³	-	-	-	-
Totaux Gr.		123	93 m ³	23	33 m ³	-	-	-	-
Houp./tail.			-		-	-	-	-	-

933/2024/1084/2/102 Tri 004

Fiches (Comp/Pa:Fiche) : 39/1:2024/456, 39/1:2024/457

Remarques éventuelles pour le lot 102

- Mesure au compas
- Cubage Hauteur dominante
- Pour des raisons de sécurisation de la ligne électrique le délai ultime d'exploitation est fixé au 31/03/2025. Aucune prorogation d'exploitation ne sera accordée pour ce lot.

LOT 103

Cantonnement VIELSALM



Propriété GRAND-BOIS

INFORMATIONS : CLESSE John, 0471/70 95 03, 0471/70 95 0319,0441 Ha; 1994 bois; cube moyen : 128 dm³; circ moyenne : 42 cm; 256 m³ grumes

Comp/Pa : 59/1, 65/1, 74/1

Lieu(x) - dit(s)

STREITWALD, VIFSALM

Estimation : _____ Mise à prix : _____ Adjudicataire : _____
 Offre : _____ Approbation : _____ Permis d'exploiter : _____

LOT 103		EPICEA AMELIORATION NORMAL NORMAL		SITKA AMELIORATION NORMAL NORMAL		DOUGLAS AMELIORATION NORMAL NORMAL		DOUGLAS AMELIORATION BORDURE NORMAL	
Espèce	Coupe	Nombre	Volume	Nombre	Volume	Nombre	Volume	Nombre	Volume
Qualité	Type								
Circ.	Diam.								
25	8,0	367		69		76		-	
35	11,0	352	30 m ³	116	7,760 m ³	93	7,667 m ³	-	-
45	14,5	234		113		81		-	
55	17,5	136	60 m ³	71	28 m ³	35	18 m ³	-	-
65	20,5	59	19 m ³	40	13 m ³	27	8,655 m ³	-	-
75	24,0	15		23		13		-	
85	27,0	12	13 m ³	3	12 m ³	12	14 m ³	-	-
95	30,0	8		2		2		-	
105	33,5	1		-		-		1	
115	36,5	-	6,907 m ³	-	1,374 m ³	1	2,882 m ³	1	1,995 m ³
125	40,0	-		-		-		-	
135	43,0	1	1,563 m ³	-	-	-	-	1	1,563 m ³
Totaux Gr.		1 185	130 m ³	437	62 m ³	340	51 m ³	3	3,558 m ³
Houp./tail.			-		-		-		-

933/2024/1084/2/103 Tri 004

LOT 103		PECTINE AMELIORATION NORMAL NORMAL		PIN WEYMOUTH AMELIORATION NORMAL NORMAL					
Espèce	Coupe	Nombre	Volume	Nombre	Volume	Nombre	Volume	Nombre	Volume
Qualité	Type								
Circ.	Diam.								
25	8,0	-		1		-		-	
35	11,0	-	-	1	0,063 m ³	-	-	-	-
45	14,5	-		1		-		-	
55	17,5	-	-	5	0,992 m ³	-	-	-	-
65	20,5	-	-	8	2,201 m ³	-	-	-	-
75	24,0	-		5		-		-	
85	27,0	-	-	4	4,005 m ³	-	-	-	-
95	30,0	-		-		-		-	
105	33,5	1	0,903 m ³	-	-	-	-	-	-
Totaux Gr.		1	0,903 m ³	25	7,261 m ³	-	-	-	-
Houp./tail.			-		-		-		-

933/2024/1084/2/103 Tri 004

LOT 103		FEUILLUS DIVERS							
Espèce		AMÉLIORATION							
Coupe		NORMAL							
Qualité		NORMAL							
Type		NORMAL							
Circ.	Diam.	Nombre	Volume	Nombre	Volume	Nombre	Volume	Nombre	Volume
35	11,0	1	0,055 m ³	-	-	-	-	-	-
45	14,5	-	-	-	-	-	-	-	-
55	17,5	-	-	-	-	-	-	-	-
65	20,5	2	0,560 m ³	-	-	-	-	-	-
Totaux Gr.		3	0,615 m ³	-	-	-	-	-	-
Houp./tail.			-		-		-		-

933/2024/1084/2/103 Tri 004

Fiches (Comp/Pa:Fiche) : 59/1:2024/468, 65/1:2024/482, 59/1:2024/466, 59/1:2024/467, 74/1:2024/519, 74/1:2024/521, 59/1:2024/465, 65/1:2024/483, 74/1:2024/523, 65/1:2024/485, 65/1:2024/484, 74/1:2024/524, 74/1:2024/522

Remarques éventuelles pour le lot 103

- La circulation des engins d'exploitation se fera exclusivement sur cloisonnements (là où ils sont présents) (écartement entre cloisonnements de 20 ou 40 m et l'ébranchage sera réalisé sur ces cloisonnements)
- Mesure au compas
- Cubage Hauteur/décroissance
- En raison de la faible portance des sols (sols humides, ...) exploitation en conditions sèches en accord avec le titulaire du triage

LOT 104

Cantonnement VIELSALM



Propriété GRAND-BOIS

INFORMATIONS : CLESSE John, 0471/70 95 03, 0471/70 95 0335,6209 Ha; 1393 bois; cube moyen : 936 dm³; circ moyenne : 92 cm; 1303 m³ grumes

Comp/Pa : 60/1, 68/1, 69/1, 77/1, 79/1

Lieu(x) - dit(s)

TINSEU-BOIS, STREITWALD, STREITWALD - LA SALINE

Estimation : _____ Mise à prix : _____ Adjudicataire : _____
 Offre : _____ Approbation : _____ Permis d'exploiter : _____

LOT 104		EPICEA AMELIORATION NORMAL NORMAL		EPICEA AMELIORATION BORDURE NORMAL		SITKA AMELIORATION NORMAL NORMAL		DOUGLAS AMELIORATION NORMAL NORMAL	
Espèce	Coupe	Nombre	Volume	Nombre	Volume	Nombre	Volume	Nombre	Volume
Qualité	Type								
Circ.	Diam.								
25	8,0	38		-		-		3	
35	11,0	46	3,702 m ³	-	-	-	-	4	0,356 m ³
45	14,5	45		1		-		1	
55	17,5	50	17 m ³	-	0,140 m ³	-	-	3	0,818 m ³
65	20,5	80	26 m ³	-	-	1	0,301 m ³	2	0,689 m ³
75	24,0	91		-		-		8	
85	27,0	93	100 m ³	5	2,750 m ³	-	-	9	9,383 m ³
95	30,0	72		8		-		4	
105	33,5	56		23		1		8	
115	36,5	47	169 m ³	26	54 m ³	-	0,955 m ³	6	19 m ³
125	40,0	25		18		-		8	
135	43,0	23		11		1		7	
145	46,0	12	98 m ³	12	61 m ³	1	3,367 m ³	8	42 m ³
155	49,5	5		11		-		8	
165	52,5	7		6		-		5	
175	55,5	-	30 m ³	12	67 m ³	-	-	5	53 m ³
185	59,0	1		5		-		1	
195	62,0	-	3,470 m ³	3	25 m ³	-	-	2	13 m ³
205	65,0	1		2		-		-	
215	68,5	-		1		-		1	
225	71,5	1		-		-		-	
235	75,0	-		2		-		-	
245	78,0	-	9,788 m ³	-	21 m ³	-	-	-	5,783 m ³
255	81,0	-		-		-		-	
265	84,5	-	-	2	13 m ³	-	-	3	26 m ³
Totaux Gr.		693	457 m ³	148	244 m ³	4	4,623 m ³	96	170 m ³
Houp./tail.			-		-		-		-

933/2024/1084/2/104 Tri 004

LOT 104		DOUGLAS AMELIORATION BORDURE NORMAL		PECTINE AMELIORATION NORMAL NORMAL		GRANDIS AMELIORATION NORMAL NORMAL		PROCERA (NOBILIS) AMELIORATION NORMAL NORMAL	
Espèce	Coupe	Nombre	Volume	Nombre	Volume	Nombre	Volume	Nombre	Volume
Qualité	Type								
Circ.	Diam.								
25	8,0	-	-	-	-	-	-	9	-
35	11,0	-	-	-	-	-	-	17	1,251 m ³
45	14,5	-	-	-	-	-	-	29	-
55	17,5	-	-	-	-	-	-	29	9,425 m ³
65	20,5	-	-	1	0,316 m ³	-	-	21	5,880 m ³
75	24,0	-	-	2	-	-	-	9	-
85	27,0	-	-	6	4,312 m ³	1	0,647 m ³	3	5,265 m ³
95	30,0	1	-	3	-	-	-	-	-
105	33,5	1	-	8	-	-	-	-	-
115	36,5	2	3,842 m ³	2	12 m ³	-	-	-	-
125	40,0	2	-	3	-	-	-	-	-
135	43,0	4	-	2	-	1	-	-	-
145	46,0	5	18 m ³	-	7,400 m ³	-	1,563 m ³	-	-
155	49,5	8	-	2	-	-	-	-	-
165	52,5	7	-	3	-	2	-	-	-
175	55,5	7	53 m ³	1	16 m ³	1	8,201 m ³	-	-
185	59,0	7	-	-	-	1	-	-	-
195	62,0	7	48 m ³	-	-	-	3,603 m ³	-	-
205	65,0	3	-	-	-	-	-	-	-
215	68,5	6	38 m ³	-	-	-	-	-	-
Totaux Gr.		60	161 m ³	33	40 m ³	6	14 m ³	117	22 m ³
Houp./tail.			-		-		-		-

933/2024/1084/2/104 Tri 004

LOT 104		MELEZE HYBRIDE		MELEZE DU JAPON		TSUGA			
Espèce		AMELIORATION		AMELIORATION		AMELIORATION			
Coupe		NORMAL		NORMAL		NORMAL			
Qualité		NORMAL		NORMAL		NORMAL			
Type		NORMAL		NORMAL		NORMAL			
Circ.	Diam.	Nombre	Volume	Nombre	Volume	Nombre	Volume	Nombre	Volume
25	8,0	18		-		-		-	
35	11,0	21	1,923 m ³	1	0,071 m ³	1	0,063 m ³	-	-
45	14,5	33		12		2		-	
55	17,5	21	9,366 m ³	11	4,022 m ³	2	0,650 m ³	-	-
65	20,5	11	3,311 m ³	12	3,876 m ³	-	-	-	-
75	24,0	1		9		-		-	
85	27,0	1	0,947 m ³	11	10 m ³	-	-	-	-
95	30,0	-		3		1		-	
105	33,5	-		1		-		-	
115	36,5	-	-	-	3,091 m ³	5	6,420 m ³	-	-
125	40,0	-		1		5		-	
135	43,0	-		2		4		-	
145	46,0	-	-	2	7,789 m ³	4	20 m ³	-	-
155	49,5	-		4		6		-	
165	52,5	-		-		10		-	
175	55,5	-	-	-	8,244 m ³	3	46 m ³	-	-
185	59,0	-		7		3		-	
195	62,0	-	-	1	24 m ³	2	17 m ³	-	-
205	65,0	-		-		1		-	
215	68,5	-		-		3		-	
225	71,5	-		-		-		-	
235	75,0	-	-	-	-	1	24 m ³	-	-
Totaux Gr.		106	16 m ³	77	61 m ³	53	114 m ³	-	-
Houp./tail.			-		-		-		-

933/2024/1084/2/104 Tri 004

Fiches (Comp/Pa:Fiche) : 77/1:2024/544, 79/1:2024/551, 60/1:2024/471, 68/1:2024/505, 69/1:2024/516, 79/1:2024/550, 60/1:2024/470, 60/1:2024/479, 69/1:2024/512, 69/1:2024/517, 77/1:2024/545, 60/1:2024/475, 60/1:2024/480, 68/1:2024/510, 77/1:2024/543, 60/1:2024/473, 60/1:2024/476, 68/1:2024/511, 69/1:2024/513, 69/1:2024/514, 79/1:2024/552, 60/1:2024/478, 68/1:2024/507, 79/1:2024/553, 60/1:2024/477, 60/1:2024/481, 68/1:2024/508, 68/1:2024/509, 69/1:2024/515, 77/1:2024/546, 68/1:2024/506, 69/1:2024/518, 77/1:2024/547

Remarques éventuelles pour le lot 104

- La circulation des engins d'exploitation se fera exclusivement sur cloisonnements (là où ils sont présents) (écartement entre cloisonnements de 20 ou 40 m et l'ébranchage sera réalisé sur ces cloisonnements)
- Mesure au compas
- Cubage Hauteur/décroissance
- Mesures de précautions à mettre en œuvre pour la protection des fourmières en accord avec le Préposé du triage lors de la visite du lot.

LOT 105

Cantonnement VIELSALM



Propriété GRAND-BOIS

INFORMATIONS : CLESSE John, 0471/70 95 03, 0471/70 95 037,6574 Ha; 1129 bois; cube moyen : 693 dm³; circ moyenne : 77 cm; 782 m³ grumes

Comp/Pa : 67/1

Lieu(x) - dit(s)

STREITWALD

Estimation : _____ Mise à prix : _____ Adjudicataire : _____
 Offre : _____ Approbation : _____ Permis d'exploiter : _____

LOT 105		EPICEA AMELIORATION NORMAL NORMAL		EPICEA AMELIORATION BORDURE NORMAL		DOUGLAS AMELIORATION NORMAL NORMAL		DOUGLAS AMELIORATION BORDURE NORMAL	
Espèce	Coupe	Nombre	Volume	Nombre	Volume	Nombre	Volume	Nombre	Volume
Qualité	Type								
Circ.	Diam.								
25	8,0	48		-		7		-	
35	11,0	97	7,071 m ³	-	-	19	1,517 m ³	-	-
45	14,5	76		-		31		-	
55	17,5	94	31 m ³	1	0,209 m ³	32	12 m ³	-	-
65	20,5	79	26 m ³	-	-	30	10 m ³	-	-
75	24,0	76		-		25		-	
85	27,0	48	66 m ³	4	2,200 m ³	33	34 m ³	-	-
95	30,0	40		2		17		-	
105	33,5	39		5		11		3	
115	36,5	26	105 m ³	4	10 m ³	10	38 m ³	2	4,746 m ³
125	40,0	9		4		8		-	
135	43,0	10		6		10		1	
145	46,0	13	58 m ³	2	18 m ³	9	51 m ³	2	5,171 m ³
155	49,5	3		4		6		6	
165	52,5	1		2		8		1	
175	55,5	1	13 m ³	-	13 m ³	3	51 m ³	3	23 m ³
185	59,0	1		-		3		2	
195	62,0	1	7,755 m ³	-	-	4	30 m ³	1	9,496 m ³
205	65,0	1		-		1		2	
215	68,5	-		-		1		2	
225	71,5	-		-		1		1	
235	75,0	1		-		1		1	
245	78,0	-	11 m ³	-	-	1	30 m ³	-	25 m ³
255	81,0	-		-		-		-	
265	84,5	-		-		1		-	
275	87,5	-		-		-		-	
285	90,5	-		-		-		-	
295	94,0	1	0,961 m ³	-	-	-	9,044 m ³	-	-
Totaux Gr.		665	326 m ³	34	43 m ³	272	267 m ³	27	67 m ³
Houp./tail.			-		-		-		-

933/2024/1084/2/105 Tri 004



LOT 105		PECTINE		PROCERA (NOBILIS)					
Espèce		AMELIORATION		AMELIORATION					
Coupe		NORMAL		NORMAL					
Qualité		NORMAL		NORMAL					
Type		NORMAL		NORMAL					
Circ.	Diam.	Nombre	Volume	Nombre	Volume	Nombre	Volume	Nombre	Volume
25	8,0	-		11		-		-	
35	11,0	-	-	17	1,155 m³	-	-	-	-
45	14,5	-		17		-		-	
55	17,5	-	-	20	6,152 m³	-	-	-	-
65	20,5	-	-	22	6,622 m³	-	-	-	-
75	24,0	-		9		-		-	
85	27,0	1	0,517 m³	4	5,709 m³	-	-	-	-
95	30,0	1		1		-		-	
105	33,5	2		-		-		-	
115	36,5	1	3,592 m³	-	0,646 m³	-	-	-	-
125	40,0	1		-		-		-	
135	43,0	3		-		-		-	
145	46,0	2	9,637 m³	-	-	-	-	-	-
155	49,5	1		-		-		-	
165	52,5	2		-		-		-	
175	55,5	1	9,786 m³	-	-	-	-	-	-
185	59,0	1		-		-		-	
195	62,0	-	3,203 m³	-	-	-	-	-	-
205	65,0	-		-		-		-	
215	68,5	-		-		-		-	
225	71,5	-		-		-		-	
235	75,0	2		-		-		-	
245	78,0	-	10 m³	-	-	-	-	-	-
255	81,0	-		-		-		-	
265	84,5	-		-		-		-	
275	87,5	1		-		-		-	
285	90,5	1	16 m³	-	-	-	-	-	-
Totaux Gr.		20	53 m³	101	20 m³	-	-	-	-
Houp./tail.			-		-		-		-

933/2024/1084/2/105 Tri 004

LOT 105		HETRE							
Espèce		AMELIORATION							
Coupe		NORMAL							
Qualité		NORMAL							
Type		NORMAL							
Circ.	Diam.	Nombre	Volume	Nombre	Volume	Nombre	Volume	Nombre	Volume
65	20,5	1	0,226 m³	-	-	-	-	-	-
75	24,0	2		-		-		-	
85	27,0	2		-		-		-	
95	30,0	1	2,240 m³	-	-	-	-	-	-
105	33,5	1		-		-		-	
115	36,5	1	1,777 m³	-	-	-	-	-	-
125	40,0	-		-		-		-	
135	43,0	1		-		-		-	
145	46,0	1	1,837 m³	-	-	-	-	-	-
Totaux Gr.		10	6,080 m³	-	-	-	-	-	-
Houp./tail.			-		-		-		-

933/2024/1084/2/105 Tri 004

Fiches (Comp/Pa:Fiche) : 67/1:2024/498, 67/1:2024/497, 67/1:2024/499, 67/1:2024/504, 67/1:2024/500, 67/1:2024/502, 67/1:2024/501

Remarques éventuelles pour le lot 105

- La circulation des engins d'exploitation se fera exclusivement sur cloisonnements (là où ils sont présents) (écartement entre cloisonnements de 40 m et l'ébranchage sera réalisé sur ces cloisonnements)
- Les bois situés dans les cloisonnements sont à abattre préalablement. En cas d'abattage mécanique, les souches seront ravalées au ras du sol.
- Les arbres marqués d'un triangle ou d'un R sont à préserver.
- Mesure au compas
- Cubage Hauteur/décroissance

INFORMATIONS : CLESSE John, 0471/70 95 03, 0471/70 95 03

18,5808 Ha; 2020 bois; cube moyen : 521 dm³; circ moyenne : 71 cm; 1052 m³ grumes

Comp/Pa : 76/1, 78/1

Lieu(x) - dit(s)

STREITWALD

Estimation : _____ Mise à prix : _____ Adjudicataire : _____
 Offre : _____ Approbation : _____ Permis d'exploiter : _____

LOT 106		EPICEA AMELIORATION NORMAL NORMAL		EPICEA AMELIORATION BORDURE NORMAL		DOUGLAS AMELIORATION NORMAL NORMAL		DOUGLAS AMELIORATION BORDURE NORMAL	
Espèce	Coupe	Nombre	Volume	Nombre	Volume	Nombre	Volume	Nombre	Volume
25	8,0	82		-		5		-	
35	11,0	164	12 m ³	-	-	37	2,747 m ³	-	-
45	14,5	181		-		73		-	
55	17,5	176	63 m ³	-	-	118	37 m ³	-	-
65	20,5	128	41 m ³	-	-	106	34 m ³	-	-
75	24,0	87		-		89		1	
85	27,0	67	83 m ³	-	-	87	97 m ³	1	1,120 m ³
95	30,0	63		2		60		2	
105	33,5	44		3		51		2	
115	36,5	29	130 m ³	5	9,599 m ³	31	141 m ³	-	3,406 m ³
125	40,0	22		4		21		1	
135	43,0	13		7		12		1	
145	46,0	8	68 m ³	4	23 m ³	12	79 m ³	3	8,183 m ³
155	49,5	5		2		14		3	
165	52,5	4		2		9		8	
175	55,5	2	29 m ³	1	12 m ³	1	63 m ³	2	31 m ³
185	59,0	-		2		1		1	
195	62,0	-	-	1	9,548 m ³	-	3,603 m ³	-	3,069 m ³
205	65,0	-		1		1		-	
215	68,5	-	-	1	7,793 m ³	-	4,588 m ³	1	4,082 m ³
Totaux Gr.		1 075	426 m ³	35	62 m ³	728	462 m ³	26	51 m ³
Houp./tail.			-		-		-		-

933/2024/1084/2/106 Tri 004

LOT 106		PECTINE AMELIORATION NORMAL NORMAL		PROCERA (NOBILIS) AMELIORATION NORMAL NORMAL		MELEZE HYBRIDE AMELIORATION NORMAL NORMAL			
Espèce	Coupe	Nombre	Volume	Nombre	Volume	Nombre	Volume	Nombre	Volume
25	8,0	-		2		1		-	
35	11,0	-	-	8	0,480 m ³	10	0,734 m ³	-	-
45	14,5	-		6		20		-	
55	17,5	-	-	4	1,394 m ³	25	8,875 m ³	-	-
65	20,5	-	-	2	0,560 m ³	17	5,848 m ³	-	-
75	24,0	-		-		13		-	
85	27,0	-	-	1	0,517 m ³	2	7,495 m ³	-	-
95	30,0	-		-		1		-	
105	33,5	1		-		1		-	
115	36,5	-	0,910 m ³	-	-	1	2,693 m ³	-	-
125	40,0	1	1,340 m ³	-	-	-	-	-	-
Totaux Gr.		2	2,250 m ³	23	2,951 m ³	91	26 m ³	-	-
Houp./tail.			-		-		-		-

933/2024/1084/2/106 Tri 004

LOT 106		Espèce		Coupe		Qualité		Type	
		HETRE		AMELIORATION		NORMAL		NORMAL	
Circ.	Diam.	Nombre	Volume	Nombre	Volume	Nombre	Volume	Nombre	Volume
25	8,0	4		-		-		-	
35	11,0	2	0,158 m ³	-	-	-	-	-	-
45	14,5	3		-		-		-	
55	17,5	2	0,627 m ³	-	-	-	-	-	-
65	20,5	3	0,834 m ³	-	-	-	-	-	-
75	24,0	5		-		-		-	
85	27,0	4		-		-		-	
95	30,0	6	6,123 m ³	-	-	-	-	-	-
105	33,5	7		-		-		-	
115	36,5	3	9,489 m ³	-	-	-	-	-	-
125	40,0	-		-		-		-	
135	43,0	1	0,853 m ³	-	-	-	-	-	-
Totaux Gr.		40	18 m ³	-	-	-	-	-	-
Houp./tail.			-	-	-	-	-	-	-

933/2024/1084/2/106 Tri 004

Fiches (Comp/Pa:Fiche) : 76/1:2024/533, 76/1:2024/536, 76/1:2024/538, 76/1:2024/540, 78/1:2024/548, 78/1:2024/549, 76/1:2024/534, 76/1:2024/535, 76/1:2024/541, 76/1:2024/537

Remarques éventuelles pour le lot 106

- La circulation des engins d'exploitation se fera exclusivement sur cloisonnements (là où ils sont présents) (écartement entre cloisonnements de 40 m et l'ébranchage sera réalisé sur ces cloisonnements)
- Les bois situés dans les cloisonnements sont à abattre préalablement. En cas d'abattage mécanique, les souches seront ravalées au ras du sol.
- Les arbres marqués d'un triangle ou d'un R sont à préserver.
- Mesure au compas
- Cubage Hauteur/décroissance

INFORMATIONS : CLESSE John, 0471/70 95 03, 0471/70 95 03

26,9737 Ha; 1718 bois; cube moyen : 417 dm³; circ moyenne : 61 cm; 717 m³ grumes

Comp/Pa : 65/1, 66/1, 75/1

Lieu(x) - dit(s)

VIFSALM, STREITWALD

Estimation : _____ Mise à prix : _____ Adjudicataire : _____
 Offre : _____ Approbation : _____ Permis d'exploiter : _____

LOT 107		EPICEA AMELIORATION		EPICEA AMELIORATION BORDURE		SITKA AMELIORATION		DOUGLAS AMELIORATION	
Espèce	Coupe	NORMAL		NORMAL		NORMAL		NORMAL	
Qualité	Type	Nombre	Volume	Nombre	Volume	Nombre	Volume	Nombre	Volume
Circ.	Diam.								
25	8,0	200		-		22		11	
35	11,0	252	19 m ³	-	-	34	2,310 m ³	25	2,015 m ³
45	14,5	186		-		30		65	
55	17,5	101	44 m ³	-	-	38	11 m ³	66	24 m ³
65	20,5	81	24 m ³	-	-	12	3,360 m ³	45	14 m ³
75	24,0	43		-		14		42	
85	27,0	33	35 m ³	-	-	4	7,554 m ³	42	46 m ³
95	30,0	23		-		2		25	
105	33,5	31		1		-		25	
115	36,5	38	91 m ³	1	1,943 m ³	-	1,292 m ³	11	59 m ³
125	40,0	22		2		-		6	
135	43,0	19		1		-		4	
145	46,0	6	72 m ³	2	7,811 m ³	-	-	-	16 m ³
155	49,5	12		2		-		5	
165	52,5	5		2		-		7	
175	55,5	-	39 m ³	-	8,899 m ³	-	-	2	38 m ³
185	59,0	4		2		-		1	
195	62,0	2	22 m ³	1	9,682 m ³	-	-	3	16 m ³
205	65,0	1		-		-		2	
215	68,5	1	9,291 m ³	-	-	-	-	1	15 m ³
Totaux Gr.		1 060	355 m ³	14	28 m ³	156	26 m ³	388	230 m ³
Houp./tail.			-		-		-		-

933/2024/1084/2/107 Tri 004

LOT 107		DOUGLAS AMELIORATION BORDURE NORMAL		PECTINE AMELIORATION NORMAL NORMAL		PROCERA (NOBILIS) AMELIORATION NORMAL NORMAL		CYPRES AMELIORATION NORMAL NORMAL	
Circ.	Diam.	Nombre	Volume	Nombre	Volume	Nombre	Volume	Nombre	Volume
25	8,0	-	-	-	-	8	-	-	-
35	11,0	-	-	-	-	18	1,150 m ³	-	-
45	14,5	-	-	-	-	12	-	1	-
55	17,5	-	-	-	-	13	4,109 m ³	-	0,116 m ³
65	20,5	-	-	1	0,301 m ³	9	2,709 m ³	-	-
75	24,0	-	-	-	-	4	-	-	-
85	27,0	-	-	1	0,582 m ³	4	3,704 m ³	-	-
95	30,0	-	-	4	-	1	-	1	-
105	33,5	-	-	-	-	-	-	-	-
115	36,5	-	-	-	3,103 m ³	-	0,646 m ³	-	0,727 m ³
125	40,0	-	-	1	-	-	-	2	-
135	43,0	3	-	-	-	-	-	-	-
145	46,0	-	4,689 m ³	1	3,226 m ³	-	-	-	2,680 m ³
155	49,5	3	-	3	-	-	-	-	-
165	52,5	2	-	1	-	-	-	-	-
175	55,5	-	11 m ³	-	9,398 m ³	-	-	-	-
185	59,0	1	-	-	-	-	-	-	-
195	62,0	2	10 m ³	1	3,855 m ³	-	-	-	-
205	65,0	1	-	-	-	-	-	-	-
215	68,5	1	-	-	-	-	-	-	-
225	71,5	-	-	-	-	-	-	-	-
235	75,0	-	-	-	-	-	-	-	-
245	78,0	-	8,185 m ³	-	-	-	-	-	-
255	81,0	-	-	-	-	-	-	-	-
265	84,5	1	6,977 m ³	-	-	-	-	-	-
Totaux Gr.		14	41 m ³	13	20 m ³	69	12 m ³	4	3,523 m ³
Houp./tail.		-	-	-	-	-	-	-	-

933/2024/1084/2/107 Tri 004

Fiches (Comp/Pa:Fiche) : 65/1:2024/488, 75/1:2024/528, 75/1:2024/531, 66/1:2024/489, 66/1:2024/491, 65/1:2024/487, 75/1:2024/532, 66/1:2024/490, 66/1:2024/493, 66/1:2024/494, 66/1:2024/495, 75/1:2024/525, 75/1:2024/529, 65/1:2024/486, 66/1:2024/492, 75/1:2024/526, 75/1:2024/527

Remarques éventuelles pour le lot 107

- La circulation des engins d'exploitation se fera exclusivement sur cloisonnements (là où ils sont présents) (écartement entre cloisonnements de 20 ou 40 m et l'ébranchage sera réalisé sur ces cloisonnements)
- Les bois situés dans les cloisonnements sont à abattre préalablement. En cas d'abattage mécanique, les souches seront ravalées au ras du sol.
- Mesure au compas
- Cubage Hauteur/décroissance

INFORMATIONS : CLESSE John, 0471/70 95 03, 0471/70 95 03

44,9428 Ha; 1494 bois; cube moyen : 578 dm³; circ moyenne : 70 cm; 864 m³ grumes

Comp/Pa : 43/1, 52/1, 53/1

Lieu(x) - dit(s)

GRAND-BOIS

Estimation : _____ Mise à prix : _____ Adjudicataire : _____
 Offre : _____ Approbation : _____ Permis d'exploiter : _____

LOT 108		EPICEA AMELIORATION NORMAL NORMAL		EPICEA AMELIORATION BORDURE NORMAL		DOUGLAS AMELIORATION NORMAL NORMAL		DOUGLAS AMELIORATION BORDURE NORMAL	
Espèce	Coupe	Nombre	Volume	Nombre	Volume	Nombre	Volume	Nombre	Volume
Qualité	Type								
Circ.	Diam.								
25	8,0	36		-		4		-	
35	11,0	170	11 m ³	-	-	37	2,723 m ³	-	-
45	14,5	238		-		64		-	
55	17,5	120	53 m ³	-	-	76	25 m ³	-	-
65	20,5	51	16 m ³	-	-	36	12 m ³	-	-
75	24,0	24		-		28		-	
85	27,0	13	19 m ³	-	-	16	22 m ³	-	-
95	30,0	5		-		11		-	
105	33,5	4		-		3		-	
115	36,5	-	8,010 m ³	-	-	3	15 m ³	-	-
125	40,0	-		-		2		-	
135	43,0	-		-		4		-	
145	46,0	-	-	-	-	2	14 m ³	-	-
155	49,5	-		1		3		-	
165	52,5	-		-		1		-	
175	55,5	-	-	-	1,768 m ³	3	21 m ³	-	-
185	59,0	-		-		2		-	
195	62,0	-	-	-	-	1	12 m ³	-	-
205	65,0	-		-		-		-	
215	68,5	-		-		2		-	
225	71,5	-		-		2		-	
235	75,0	1		-		1		1	
245	78,0	-	5,168 m ³	-	-	1	38 m ³	1	8,724 m ³
255	81,0	-		-		6		-	
265	84,5	-		-		4		1	
275	87,5	-		-		1		2	
285	90,5	-		-		1		-	
295	94,0	-		-		2		-	
305	97,0	-		-		-		-	
315	100,5	-		-		1		-	
325	103,5	-		-		-		-	
335	106,5	-	-	-	-	1	152 m ³	-	18 m ³
Totaux Gr.		662	112 m ³	1	1,768 m ³	318	314 m ³	5	27 m ³
Houp./tail.			-		-		-		-

933/2024/1084/2/108 Tri 004

LOT 108		PECTINE		GRANDIS		PROCERA (NOBILIS)		PIN SYLVESTRE	
Espèce		AMELIORATION		AMELIORATION		AMELIORATION		AMELIORATION	
Coupe		NORMAL		NORMAL		NORMAL		NORMAL	
Qualité		NORMAL		NORMAL		NORMAL		NORMAL	
Type		NORMAL		NORMAL		NORMAL		NORMAL	
Circ.	Diam.	Nombre	Volume	Nombre	Volume	Nombre	Volume	Nombre	Volume
35	11,0	-	-	8	0,568 m ³	-	-	-	-
45	14,5	-	-	21	-	-	-	-	-
55	17,5	-	-	22	7,660 m ³	-	-	-	-
65	20,5	-	-	9	2,907 m ³	-	-	-	-
75	24,0	-	-	8	-	1	-	-	-
85	27,0	-	-	4	6,082 m ³	1	0,947 m ³	2	0,964 m ³
95	30,0	-	-	1	-	1	-	4	-
105	33,5	1	-	1	-	1	-	21	-
115	36,5	-	0,888 m ³	1	2,834 m ³	1	2,666 m ³	18	39 m ³
125	40,0	-	-	3	-	-	-	16	-
135	43,0	-	-	5	-	-	-	6	-
145	46,0	-	-	1	15 m ³	1	1,804 m ³	5	36 m ³
155	49,5	4	-	1	-	-	-	1	-
165	52,5	-	-	2	-	-	-	1	-
175	55,5	1	12 m ³	1	11 m ³	-	-	-	4,196 m ³
185	59,0	-	-	-	-	-	-	-	-
195	62,0	1	3,707 m ³	1	3,855 m ³	-	-	-	-
205	65,0	-	-	-	-	-	-	-	-
215	68,5	1	-	-	-	-	-	-	-
225	71,5	-	-	-	-	-	-	-	-
235	75,0	-	-	-	-	-	-	-	-
245	78,0	-	4,763 m ³	-	-	-	-	1	5,851 m ³
Totaux Gr.		8	21 m ³	89	50 m ³	6	5,417 m ³	75	86 m ³
Houp./tail.			-		-		-		-

933/2024/1084/2/108 Tri 004

LOT 108		MELEZE HYBRIDE		MELEZE DU JAPON		TSUGA		TSUGA	
Espèce		AMELIORATION		AMELIORATION		AMELIORATION		DEFINITIVE	
Coupe		NORMAL		NORMAL		NORMAL		NORMAL	
Qualité		NORMAL		NORMAL		NORMAL		NORMAL	
Type		NORMAL		NORMAL		NORMAL		NORMAL	
Circ.	Diam.	Nombre	Volume	Nombre	Volume	Nombre	Volume	Nombre	Volume
35	11,0	5	0,315 m ³	-	-	-	-	-	-
45	14,5	11		-	-	-	-	-	-
55	17,5	16	4,620 m ³	-	-	-	-	-	-
65	20,5	32	9,128 m ³	1	0,301 m ³	-	-	-	-
75	24,0	57		1		-	-	1	
85	27,0	49	50 m ³	-	0,430 m ³	-	-	6	3,730 m ³
95	30,0	30		-	-	1		7	
105	33,5	23		-	-	3		11	
115	36,5	2	43 m ³	-	-	4	7,789 m ³	13	30 m ³
125	40,0	1		-	-	1		11	
135	43,0	-		-	-	3		10	
145	46,0	-	1,279 m ³	-	-	3	11 m ³	8	44 m ³
155	49,5	-		1		5		3	
165	52,5	-		-	-	3		1	
175	55,5	-	-	-	2,061 m ³	-	18 m ³	-	8,907 m ³
185	59,0	-		-	-	-	-	-	-
195	62,0	-	-	-	-	1	3,558 m ³	-	-
205	65,0	-	-	-	-	1	3,933 m ³	-	-
Totaux Gr.		226	108 m ³	3	2,792 m ³	25	44 m ³	71	87 m ³
Houp./tail.			-		-		-		-

933/2024/1084/2/108 Tri 004

LOT 108		CYPRES							
Espèce		AMELIORATION							
Coupe		NORMAL							
Qualité		NORMAL							
Type		NORMAL							
Circ.	Diam.	Nombre	Volume	Nombre	Volume	Nombre	Volume	Nombre	Volume
85	27,0	1	0,453 m ³	-	-	-	-	-	-
95	30,0	-		-	-	-	-	-	-
105	33,5	-		-	-	-	-	-	-
115	36,5	-	-	-	-	-	-	-	-
125	40,0	-		-	-	-	-	-	-
135	43,0	3		-	-	-	-	-	-
145	46,0	-	4,050 m ³	-	-	-	-	-	-
155	49,5	-		-	-	-	-	-	-
165	52,5	1	2,335 m ³	-	-	-	-	-	-
Totaux Gr.		5	6,838 m ³	-	-	-	-	-	-
Houp./tail.			-		-		-		-

933/2024/1084/2/108 Tri 004

Fiches (Comp/Pa:Fiche) : 43/1:2023/528, 43/1:2023/530, 53/1:2023/577, 53/1:2023/579, 53/1:2023/582, 52/1:2023/570, 53/1:2023/580, 53/1:2023/583, 43/1:2023/538, 52/1:2023/574, 53/1:2023/585, 43/1:2023/535, 43/1:2023/539, 52/1:2023/573, 52/1:2023/576, 52/1:2023/572, 43/1:2023/531, 43/1:2023/532, 43/1:2023/533, 43/1:2023/537, 52/1:2023/571, 52/1:2023/575, 53/1:2023/578, 53/1:2023/586, 53/1:2023/584, 53/1:2023/587, 43/1:2023/529, 43/1:2023/536, 53/1:2023/581

Remarques éventuelles pour le lot 108

- La circulation des engins d'exploitation se fera exclusivement sur cloisonnements (là où ils sont présents) (écartement entre cloisonnements de 40 m et l'ébranchage sera réalisé sur ces cloisonnements)
- Pour des raisons de conservation de la nature, l'abattage est interdit du 1er avril au 15 juillet.
- Mesure au compas
- Cubage Hauteur/décroissance



INFORMATIONS : SCHMATZ Stéphane, 080 21 61 27, 0477 78 14 22

48,3583 Ha; 3621 bois; cube moyen : 155 dm³; circ moyenne : 46 cm; 560 m³ grumes

Comp/Pa : 208/1, 209/1, 210/1, 211/1, 212/1, 213/1, 214/1, 215/1, 220/1, 221/2, 222/1

Lieu(x) - dit(s)

GRAND-BOIS, Grand-Bois

Estimation : _____ Mise à prix : _____ Adjudicataire : _____
 Offre : _____ Approbation : _____ Permis d'exploiter : _____

LOT 109		EPICEA AMELIORATION NORMAL NORMAL		DOUGLAS AMELIORATION NORMAL NORMAL		MELEZE DU JAPON AMELIORATION NORMAL NORMAL			
Espèce	Coupe	Nombre	Volume	Nombre	Volume	Nombre	Volume	Nombre	Volume
Qualité	Type								
Circ.	Diam.								
25	8,0	602		30		2		-	
35	11,0	924	68 m³	75	5,061 m³	7	0,489 m³	-	-
45	14,5	651		103		7		-	
55	17,5	405	155 m³	64	25 m³	18	4,558 m³	-	-
65	20,5	214	58 m³	51	14 m³	21	5,964 m³	-	-
75	24,0	104		46		23		-	
85	27,0	39	60 m³	30	34 m³	18	19 m³	-	-
95	30,0	34		23		6		-	
105	33,5	4		10		1		-	
115	36,5	6	32 m³	14	37 m³	-	4,964 m³	-	-
125	40,0	4		3		-		-	
135	43,0	-		7		-		-	
145	46,0	-	5,327 m³	2	16 m³	-	-	-	-
155	49,5	-		2		-		-	
165	52,5	1		1		-		-	
175	55,5	-	2,042 m³	1	6,495 m³	-	-	-	-
185	59,0	-		-		-		-	
195	62,0	-	-	1	2,590 m³	-	-	-	-
Totaux Gr.		2 988	380 m³	463	140 m³	103	35 m³	-	-
Houp./tail.			-		-		-		-

933/2024/1084/2/109 Tri 007

LOT 109		FEUILLUS DIVERS AMELIORATION NORMAL NORMAL							
Espèce	Coupe	Nombre	Volume	Nombre	Volume	Nombre	Volume	Nombre	Volume
Qualité	Type								
Circ.	Diam.								
25	8,0	20		-		-		-	
35	11,0	27	1,723 m³	-	-	-	-	-	-
45	14,5	12		-		-		-	
55	17,5	6	2,007 m³	-	-	-	-	-	-
65	20,5	2	0,454 m³	-	-	-	-	-	-
Totaux Gr.		67	4,184 m³	-	-	-	-	-	-
Houp./tail.			-		-		-		-

933/2024/1084/2/109 Tri 007

Fiches (Comp/Pa:Fiche) : 208/1:2024/572, 209/1:2024/573, 215/1:2024/590, 221/2:2024/594, 208/1:2024/571, 210/1:2024/577, 212/1:2024/583, 212/1:2024/582, 213/1:2024/584, 213/1:2024/586, 222/1:2024/597, 214/1:2024/588, 215/1:2024/591, 221/2:2024/595, 221/2:2024/596, 209/1:2024/574, 211/1:2024/579, 222/1:2024/598, 210/1:2024/578, 211/1:2024/580, 212/1:2024/581, 213/1:2024/585, 210/1:2024/576, 213/1:2024/587, 220/1:2024/593, 210/1:2024/575, 214/1:2024/589, 220/1:2024/592

Remarques éventuelles pour le lot 109

- La circulation des engins d'exploitation se fera exclusivement sur cloisonnements (là où ils sont présents) (écartement entre cloisonnements de 17 à 35 m et l'ébranchage sera réalisé sur ces cloisonnements)
- Mesure au compas électronique
- Cubage Hauteur/décroissance

LOT 110

Cantonnement VIELSALM



Propriété GRAND-BOIS

INFORMATIONS : SCHMATZ Stéphane, 080 21 61 27, 0477 78 14 2216,8202 Ha; 10 bois; cube moyen : 13842 dm³; circ moyenne : 300 cm; 138 m3 grumes

Comp/Pa : 217/1, 218/1

Lieu(x) - dit(s)

GRAND-BOIS

Estimation : _____	Mise à prix : _____	Adjudicataire : _____
Offre : _____	Approbation : _____	Permis d'exploiter : _____

LOT 110		DOUGLAS							
Espèce		AMELIORATION							
Coupe		NORMAL							
Qualité		NORMAL							
Type		NORMAL							
Circ.	Diam.	Nombre	Volume	Nombre	Volume	Nombre	Volume	Nombre	Volume
255	81,0	1		-		-		-	
265	84,5	1		-		-		-	
275	87,5	1		-		-		-	
285	90,5	1		-		-		-	
295	94,0	-		-		-		-	
305	97,0	2		-		-		-	
315	100,5	1		-		-		-	
325	103,5	2		-		-		-	
335	106,5	-		-		-		-	
345	110,0	1	138 m ³	-	-	-	-	-	-
Totaux Gr.		10	138 m ³	-	-	-	-	-	-
Houp./tail.			-		-		-		-

933/2024/1084/2/110 Tri 007

Fiches (Comp/Pa:Fiche) : 217/1:2024/601, 218/1:2024/602, 218/1:2024/603

Remarques éventuelles pour le lot 110

- Les opérations d'abattage et de débardage s'effectueront de manière simultanée; par "simultané", on entend que chaque arbre abattu doit être évacué du parterre de la coupe en-déans les 24 heures.

- La circulation des engins d'exploitation se fera exclusivement sur cloisonnements (là où ils sont présents) (écartement entre cloisonnements de 35 m et l'ébranchage sera réalisé sur ces cloisonnements)

- Mesure au ruban

- Cubage Hauteur/décroissance

- Recoupe des grumes à 21m

LOT 111

Cantonnement VIELSALM



Propriété GRAND-BOIS

INFORMATIONS : THUNUS Raphaël, 080/21.61.19, 0477 78 14 1430,6586 Ha; 1499 bois; cube moyen : 286 dm³; circ moyenne : 57 cm; 429 m³ grumes

Comp/Pa : 190/1, 194/2, 196/1, 197/1

Lieu(x) - dit(s)

GRAND-BOIS, BECHEFA

Estimation : _____	Mise à prix : _____	Adjudicataire : _____
Offre : _____	Approbation : _____	Permis d'exploiter : _____

LOT 111		EPICEA AMELIORATION NORMAL NORMAL		DOUGLAS AMELIORATION NORMAL NORMAL		PECTINE AMELIORATION NORMAL NORMAL		MELEZE HYBRIDE AMELIORATION NORMAL NORMAL	
Espèce	Coupe	Nombre	Volume	Nombre	Volume	Nombre	Volume	Nombre	Volume
Qualité	Type								
Circ.	Diam.								
25	8,0	92		9		-		-	
35	11,0	232	14 m ³	25	1,634 m ³	2	0,116 m ³	3	0,150 m ³
45	14,5	221		50		8		1	
55	17,5	176	60 m ³	67	22 m ³	12	3,812 m ³	3	0,714 m ³
65	20,5	121	40 m ³	84	27 m ³	7	2,289 m ³	3	0,882 m ³
75	24,0	85		61		2		-	
85	27,0	41	63 m ³	64	64 m ³	4	3,234 m ³	-	-
95	30,0	13		40		1		-	
105	33,5	7		24		5		-	
115	36,5	1	17 m ³	21	79 m ³	-	5,637 m ³	-	-
125	40,0	-		6		-		-	
135	43,0	-		3		-		-	
145	46,0	-	-	3	20 m ³	1	2,050 m ³	-	-
155	49,5	-		-		-		-	
165	52,5	-	-	1	2,548 m ³	-	-	-	-
Totaux Gr.		989	194 m ³	458	216 m ³	42	17 m ³	10	1,746 m ³
Houp./tail.			-		-		-		-

933/2024/1084/2/111 Tri 006

Fiches (Comp/Pa:Fiche) : 190/1:2024/613, 194/2:2024/619, 197/1:2024/627, 190/1:2024/616, 194/2:2024/621, 196/1:2024/622, 190/1:2024/612, 194/2:2024/617, 197/1:2024/626, 197/1:2024/629, 197/1:2024/630, 190/1:2024/615, 197/1:2024/625, 196/1:2024/623, 197/1:2024/628

Remarques éventuelles pour le lot 111

- Mesure au compas
- Cubage Hauteur/décroissance

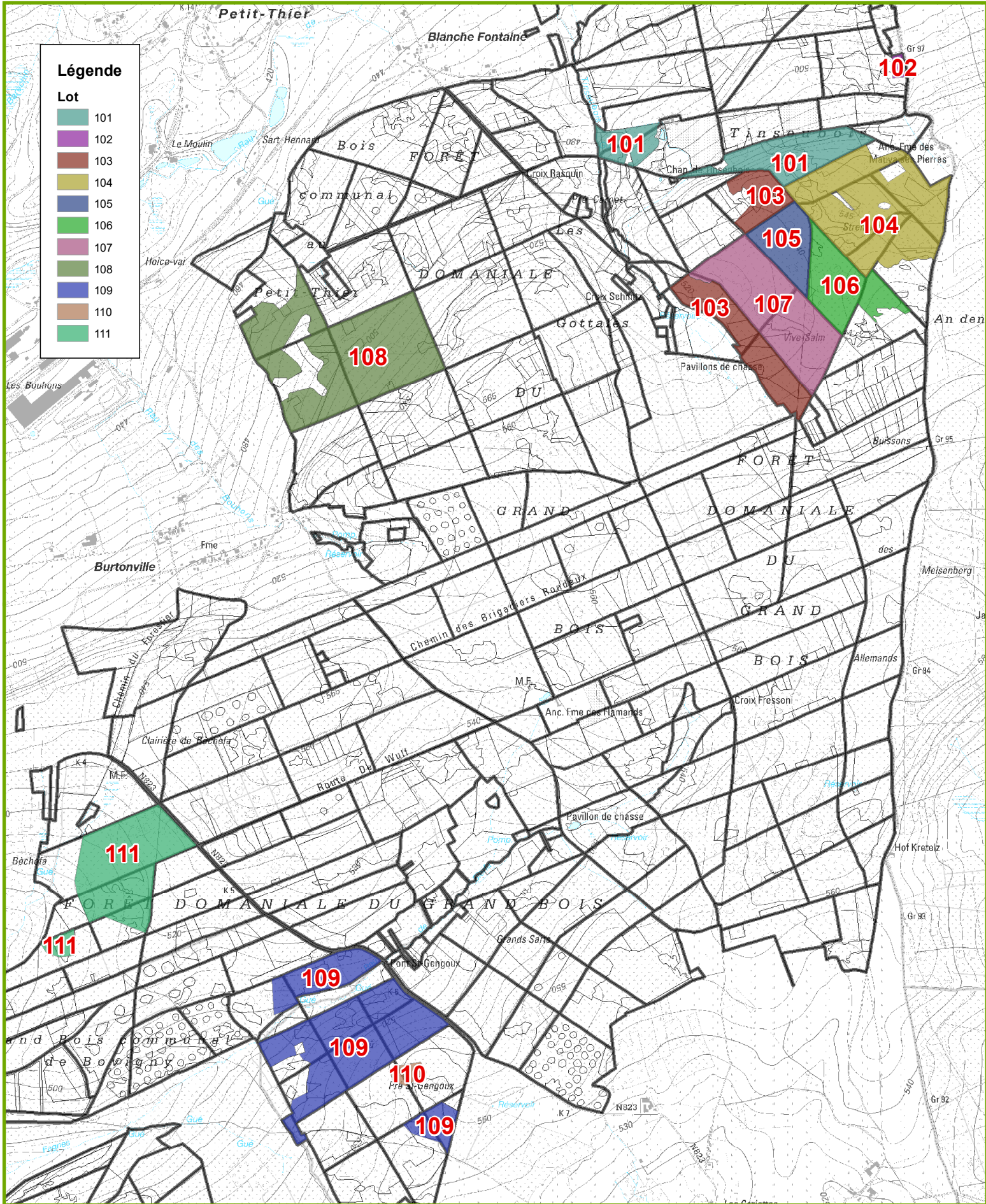

LOT 201

Cantonnement MARCHE-EN-FAMENNE

Propriété DOMAINE MILITAIRE DE
MARCHE-EN-FAMENNE D.N.

INFORMATIONS : GRENSON Jean-Yves, 084/22.03.56, 0478/600445

29,7891 Ha; 1707 bois; cube moyen : 104 dm³; circ moyenne : 40 cm; 178 m3 grumes

Comp/Pa : 48/11

Lieu(x) - dit(s)

Sur le Chemin de Fer Sud - cpe 7

Estimation : _____	Mise à prix : _____	Adjudicataire : _____
Offre : _____	Approbation : _____	Permis d'exploiter : _____

LOT 201		CHENE		CHARME		BOULEAU		PEUPLIER TREMBLE	
Espèce		AMELIORATION		AMELIORATION		AMELIORATION		AMELIORATION	
Coupe		NORMAL		NORMAL		NORMAL		NORMAL	
Qualité		NORMAL		NORMAL		NORMAL		NORMAL	
Type		NORMAL		NORMAL		NORMAL		NORMAL	
Circ. Diam.		Nombre	Volume	Nombre	Volume	Nombre	Volume	Nombre	Volume
25	8,0	21		519		16		-	
35	11,0	25	1,833 m ³	466	37 m ³	38	2,420 m ³	-	-
45	14,5	24		223		37		2	
55	17,5	21	5,724 m ³	51	31 m ³	29	8,298 m ³	2	0,516 m ³
65	20,5	17	3,740 m ³	11	2,420 m ³	17	3,740 m ³	2	0,440 m ³
75	24,0	-		1		8		5	
85	27,0	1		-		3		2	
95	30,0	-	0,454 m ³	-	0,342 m ³	-	4,062 m ³	1	3,185 m ³
105	33,5	-		-		1		-	
115	36,5	-	-	-	-	-	0,725 m ³	1	0,941 m ³
Totaux Gr.		109	12 m ³	1 271	71 m ³	149	19 m ³	15	5,082 m ³
Houp./tail.			-		-		-		-

932/2024/7030/1/201 Tri 001

LOT 201		PIN SYLVESTRE							
Espèce		AMELIORATION							
Coupe		NORMAL							
Qualité		NORMAL							
Type		NORMAL							
Circ. Diam.		Nombre	Volume	Nombre	Volume	Nombre	Volume	Nombre	Volume
35	11,0	2	0,118 m ³	-	-	-	-	-	-
45	14,5	10		-		-		-	
55	17,5	16	3,938 m ³	-	-	-	-	-	-
65	20,5	31	8,122 m ³	-	-	-	-	-	-
75	24,0	32		-		-		-	
85	27,0	39	31 m ³	-	-	-	-	-	-
95	30,0	13		-		-		-	
105	33,5	13		-		-		-	
115	36,5	3	22 m ³	-	-	-	-	-	-
125	40,0	2		-		-		-	
135	43,0	1		-		-		-	
145	46,0	-	3,834 m ³	-	-	-	-	-	-
155	49,5	1	1,865 m ³	-	-	-	-	-	-
Totaux Gr.		163	71 m ³	-	-	-	-	-	-
Houp./tail.			-		-		-		-

932/2024/7030/1/201 Tri 001

Fiches (Comp/Pa:Fiche) : 48/11:2024/197, 48/11:2024/194, 48/11:2024/193, 48/11:2024/198, 48/11:2024/196

LOT 201

Cantonnement MARCHE-EN-FAMENNE

Propriété DOMAINE MILITAIRE DE
MARCHE-EN-FAMENNE D.N.

Remarques éventuelles pour le lot 201

Mesure au compas et cubage par défilement

Débardage interdit entre le 15/10 et le 15/04 de manière à préserver les sols

Débardage impérativement sur layons

Lot situé en zone de tir => accès limité à certains jours

Lire attentivement les clauses particulières applicables aux lots situés dans un domaine militaire

LOT 202

Cantonnement MARCHE-EN-FAMENNE

Propriété DOMAINE MILITAIRE DE
MARCHE-EN-FAMENNE D.N.INFORMATIONS : GRENSON Jean-Yves, 084/22.03.56, 0478/6004452,9530 Ha; 159 bois; cube moyen : 909 dm³; circ moyenne : 111 cm; 145 m3 grumes

Comp/Pa : 48/2

Lieu(x) - dit(s)

Sur le Chemin de Fer Sud - cpe 7

Estimation : _____	Mise à prix : _____	Adjudicataire : _____
Offre : _____	Approbation : _____	Permis d'exploiter : _____

LOT 202		PIN SYLVESTRE		PIN SYLVESTRE					
Espèce		AMELIORATION		AMELIORATION					
Coupe		NORMAL		SEC					
Qualité		NORMAL		NORMAL					
Type		NORMAL		NORMAL					
Circ.	Diam.	Nombre	Volume	Nombre	Volume	Nombre	Volume	Nombre	Volume
75	24,0	5		1		-		-	
85	27,0	6	4,816 m³	-	0,374 m³	-	-	-	-
95	30,0	28		-		-		-	
105	33,5	36		-		-		-	
115	36,5	41	87 m³	1	0,987 m³	-	-	-	-
125	40,0	26		-		-		-	
135	43,0	8		-		-		-	
145	46,0	5	47 m³	-	-	-	-	-	-
155	49,5	1		-		-		-	
165	52,5	1	3,848 m³	-	-	-	-	-	-
Totaux Gr.		157	143 m³	2	1,361 m³	-	-	-	-
Houp./tail.			-		-	-	-	-	-

932/2024/7030/1/202 Tri 001

Fiches (Comp/Pa:Fiche) : 48/2:2024/192, 48/2:2024/191

Remarques éventuelles pour le lot 202

Mesure au compas et cubage par défilement

Débardage interdit entre le 15/10 et le 15/04 de manière à préserver les sols

Lot situé en zone de tir => accès limité à certains jours

Lire attentivement les clauses particulières applicables aux lots situés dans un domaine militaire

LOT 203

Cantonnement MARCHE-EN-FAMENNE

Propriété DOMAINE MILITAIRE DE
MARCHE-EN-FAMENNE D.N.

INFORMATIONS : GRENSON Jean-Yves, 084/22.03.56, 0478/600445

10,1446 Ha; 2447 bois; cube moyen : 577 dm³; circ moyenne : 81 cm; 1411 m3 grumes

Comp/Pa : 2/1, 50/20, 51/1, 52/5

Lieu(x) - dit(s)

Ferme de Belle-Vue - cpe 4, Contre Strasbourg. - cpe 4, Sur les Monts - cpe 7, Stand de tir - cpe 3

Estimation : _____	Mise à prix : _____	Adjudicataire : _____
Offre : _____	Approbation : _____	Permis d'exploiter : _____

LOT 203		EPICEA DEFINITIVE NORMAL		EPICEA DEFINITIVE BORDURE NORMAL		EPICEA DEFINITIVE DERACINE NORMAL		EPICEA DEFINITIVE SEC NORMAL	
Espèce	Coupe	Nombre	Volume	Nombre	Volume	Nombre	Volume	Nombre	Volume
Circ.	Diam.								
35	11,0	12	0,936 m³	7	0,448 m³	-	-	24	1,872 m³
45	14,5	46		17		-		45	
55	17,5	145	40 m³	27	7,197 m³	1	0,225 m³	60	20 m³
65	20,5	306	103 m³	35	10 m³	3	0,999 m³	78	26 m³
75	24,0	324		50		8		99	
85	27,0	220	283 m³	98	72 m³	5	6,664 m³	54	78 m³
95	30,0	124		87		2		41	
105	33,5	38		69		2		19	
115	36,5	14	149 m³	75	197 m³	1	4,648 m³	15	68 m³
125	40,0	8		49		-		1	
135	43,0	3		32		-		3	
145	46,0	-	16 m³	16	138 m³	-	-	1	8,315 m³
155	49,5	-		6		-		1	
165	52,5	-		1		-		-	
175	55,5	-	-	4	25 m³	-	-	-	2,215 m³
Totaux Gr.		1 240	592 m³	573	450 m³	22	13 m³	441	204 m³
Houp./tail.			-		-		-		-

932/2024/7030/1/203 Tri 001

LOT 203		EPICEA CHABLIS BORDURE NORMAL		EPICEA CHABLIS SEC NORMAL					
Espèce	Coupe	Qualité	Type						
Circ.	Diam.	Nombre	Volume	Nombre	Volume	Nombre	Volume	Nombre	Volume
35	11,0	1	0,076 m ³	1	0,077 m ³	-	-	-	-
45	14,5	-		3		-		-	
55	17,5	6	1,296 m ³	4	1,310 m ³	-	-	-	-
65	20,5	9	2,943 m ³	6	1,962 m ³	-	-	-	-
75	24,0	9		9		-		-	
85	27,0	13	12 m ³	14	12 m ³	-	-	-	-
95	30,0	14		7		-		-	
105	33,5	14		11		-		-	
115	36,5	12	38 m ³	6	23 m ³	-	-	-	-
125	40,0	4		2		-		-	
135	43,0	7		1		-		-	
145	46,0	8	32 m ³	4	12 m ³	-	-	-	-
155	49,5	1		1		-		-	
165	52,5	2		1		-		-	
175	55,5	1	10 m ³	-	4,707 m ³	-	-	-	-
Totaux Gr.		101	96 m ³	70	55 m ³	-	-	-	-
Houp./tail.			-		-		-		-

932/2024/7030/1/203 Tri 001

Fiches (Comp/Pa:Fiche) : 2/1:2024/217, 51/1:2024/203, 50/20:2024/216, 2/1:2024/220, 51/1:2024/199, 2/1:2024/219, 50/20:2024/215, 2/1:2024/218, 52/5:2024/201, 51/1:2024/202

Remarques éventuelles pour le lot 203

Mesure au compas et cubage par défilement

Débardage interdit entre le 15/10 et le 15/04 de manière à préserver les sols

Le lot n'est pas situé en zone de tir

Lire attentivement les clauses particulières applicables aux lots situés dans un domaine militaire

LOT 204

Cantonnement MARCHE-EN-FAMENNE

Propriété DOMAINE MILITAIRE DE
MARCHE-EN-FAMENNE D.N.**INFORMATIONS :** PROSMANS Emilie, 0479/886289, 0479/8862895,6775 Ha; 360 bois; cube moyen : 1395 dm³; circ moyenne : 112 cm; 502 m3 grumes

Comp/Pa : 31/1

Lieu(x) - dit(s)

Au Pasai de Rabozée - cpe 1

Estimation : _____	Mise à prix : _____	Adjudicataire : _____
Offre : _____	Approbation : _____	Permis d'exploiter : _____

LOT 204		EPICEA		EPICEA					
Espèce	Coupe	DEFINITIVE		DEFINITIVE					
Qualité	Type	NORMAL		SEC					
		NORMAL		NORMAL					
Circ.	Diam.	Nombre	Volume	Nombre	Volume	Nombre	Volume	Nombre	Volume
35	11,0	-	-	1	0,074 m³	-	-	-	-
45	14,5	5		12		-		-	
55	17,5	8	2,428 m³	15	4,920 m³	-	-	-	-
65	20,5	3	0,909 m³	22	6,666 m³	-	-	-	-
75	24,0	6		19		-		-	
85	27,0	7	6,476 m³	17	18 m³	-	-	-	-
95	30,0	5		20		-		-	
105	33,5	4		24		-		-	
115	36,5	9	19 m³	22	67 m³	-	-	-	-
125	40,0	11		19		-		-	
135	43,0	16		16		-		-	
145	46,0	14	78 m³	21	106 m³	-	-	-	-
155	49,5	11		15		-		-	
165	52,5	12		4		-		-	
175	55,5	6	83 m³	2	57 m³	-	-	-	-
185	59,0	10	38 m³	4	15 m³	-	-	-	-
Totaux Gr.		127	228 m³	233	275 m³	-	-	-	-
Houp./tail.			-		-	-	-	-	-

932/2024/7030/1/204 Tri 004

Fiches (Comp/Pa:Fiche) : 31/1:2024/306, 31/1:2024/305

Remarques éventuelles pour le lot 204

Mesure au compas et cubage par défilement.

Débardage interdit entre le 15/10 et le 15/04 afin de préserver les sols.

Lire attentivement les clauses particulières applicables aux lots situés dans un domaine militaire.

LOT 205

Cantonnement MARCHE-EN-FAMENNE

Propriété DOMAINE MILITAIRE DE
MARCHE-EN-FAMENNE D.N.INFORMATIONS : PROSMANS Emilie, 0479/886289, 0479/88628924,3906 Ha; 256 bois; cube moyen : 573 dm³; circ moyenne : 106 cm; 147 m³ grumes; 26 m³ houpriers

Comp/Pa : 29/10

Lieu(x) - dit(s)

Entre deux Eaux - cpe 1

La Haie du Cerf

Estimation : _____	Mise à prix : _____	Adjudicataire : _____
Offre : _____	Approbation : _____	Permis d'exploiter : _____

LOT 205		Espèce		Coupe		Qualité		Type	
		CHENE PEDONCULE		SANITAIRE		CHAUFFAGE		NORMAL	
Circ.	Diam.	Nombre	Volume	Nombre	Volume	Nombre	Volume	Nombre	Volume
35	11,0	1	0,029 m ³	-	-	-	-	-	-
45	14,5	10		-		-		-	
55	17,5	8	1,224 m ³	-	-	-	-	-	-
65	20,5	10	1,300 m ³	-	-	-	-	-	-
75	24,0	20		-		-		-	
85	27,0	25		-		-		-	
95	30,0	30	23 m ³	-	-	-	-	-	-
105	33,5	40		-		-		-	
115	36,5	33	43 m ³	-	-	-	-	-	-
125	40,0	31		-		-		-	
135	43,0	18		-		-		-	
145	46,0	11	53 m ³	-	-	-	-	-	-
155	49,5	7		-		-		-	
165	52,5	7		-		-		-	
175	55,5	5	26 m ³	-	-	-	-	-	-
Totaux Gr.		256	148 m ³	-	-	-	-	-	-
Houp./tail.			26 m ³	-	-	-	-	-	-

932/2024/7030/1/205 Tri 004

Fiches (Comp/Pa:Fiche) : 29/10:2024/307

Remarques éventuelles pour le lot 205

Mesure au compas et cubage par défilement.

Débardage et débusquage interdits entre le 15/10 et le 15/04 afin de préserver les sols.

Lire attentivement les clauses particulières applicables aux lots situés dans un domaine militaire.

Pour rappel, les arbres morts non délivrés sont réservés.

LOT 251

Cantonnement MARCHE-EN-FAMENNE



Propriété GROS THIER

BOIS DU PAYS

INFORMATIONS : PALMIERI Laurent, 0479/65.54.27, 0479/65.94.27

11,0551 Ha; 205 bois; cube moyen : 1587 dm³; circ moyenne : 119 cm; 325 m3 grumes

Comp/Pa : 7/1, 8/1, 30/1

Lieu(x) - dit(s)

VIEUX FOURNAUX - cpe 3, HAIE DU POUHON - cpe 3, BOIS DU PAYS - cpe 9

Estimation : _____	Mise à prix : _____	Adjudicataire : _____
Offre : _____	Approbation : _____	Permis d'exploiter : _____

LOT 251		EPICEA							
Espèce		AMELIORATION							
Coupe		NORMAL							
Qualité		NORMAL							
Type		NORMAL							
Circ.	Diam.	Nombre	Volume	Nombre	Volume	Nombre	Volume	Nombre	Volume
55	17,5	1	0,294 m ³	-	-	-	-	-	-
65	20,5	1	0,463 m ³	-	-	-	-	-	-
75	24,0	1		-	-	-	-	-	-
85	27,0	10	8,459 m ³	-	-	-	-	-	-
95	30,0	9		-	-	-	-	-	-
105	33,5	39		-	-	-	-	-	-
115	36,5	47	126 m ³	-	-	-	-	-	-
125	40,0	46		-	-	-	-	-	-
135	43,0	34		-	-	-	-	-	-
145	46,0	12	173 m ³	-	-	-	-	-	-
155	49,5	2		-	-	-	-	-	-
165	52,5	-		-	-	-	-	-	-
175	55,5	1	8,381 m ³	-	-	-	-	-	-
185	59,0	1		-	-	-	-	-	-
195	62,0	1	8,626 m ³	-	-	-	-	-	-
Totaux Gr.		205	325 m ³	-	-	-	-	-	-
Houp./tail.			-	-	-	-	-	-	-

932/2024/1088/1/251 Tri 013

Fiches (Comp/Pa:Fiche) : 8/1:2024/253, 30/1:2024/254, 7/1:2024/252

Remarques éventuelles pour le lot 251

Mesure au compas et cubage par défilement.

LOT 252

Cantonnement MARCHE-EN-FAMENNE



Propriété GROS THIER

BOIS DU PAYS

INFORMATIONS : PALMIERI Laurent, 0479/65.54.27, 0479/65.94.27

8,6694 Ha; 128 bois; cube moyen : 565 dm³; circ moyenne : 91 cm; 72 m3 grumes

Comp/Pa : 30/10

Lieu(x) - dit(s)

BOIS DU PAYS - cpe 9

Estimation : _____	Mise à prix : _____	Adjudicataire : _____
Offre : _____	Approbation : _____	Permis d'exploiter : _____

LOT 252		Espèce		Coupe		Qualité		Type	
		CHENE SESSILE		AMELIORATION		NORMAL		NORMAL	
Circ.	Diam.	Nombre	Volume	Nombre	Volume	Nombre	Volume	Nombre	Volume
65	20,5	16	3,312 m ³	-	-	-	-	-	-
75	24,0	19		-		-		-	
85	27,0	30		-		-		-	
95	30,0	33	41 m ³	-	-	-	-	-	-
105	33,5	12		-		-		-	
115	36,5	7	15 m ³	-	-	-	-	-	-
125	40,0	6		-		-		-	
135	43,0	2		-		-		-	
145	46,0	1	10 m ³	-	-	-	-	-	-
155	49,5	1		-		-		-	
165	52,5	-		-		-		-	
175	55,5	1	3,499 m ³	-	-	-	-	-	-
Totaux Gr.		128	73 m ³	-	-	-	-	-	-
Houp./tail.			-		-		-		-

932/2024/1088/1/252 Tri 013

Fiches (Comp/Pa:Fiche) : 30/10:2024/255

Remarques éventuelles pour le lot 252

Mesure au compas et cubage par défilement.

Houpiers réservés.

Lot situé dans un site Natura 2000.

LOTS 251 et 252

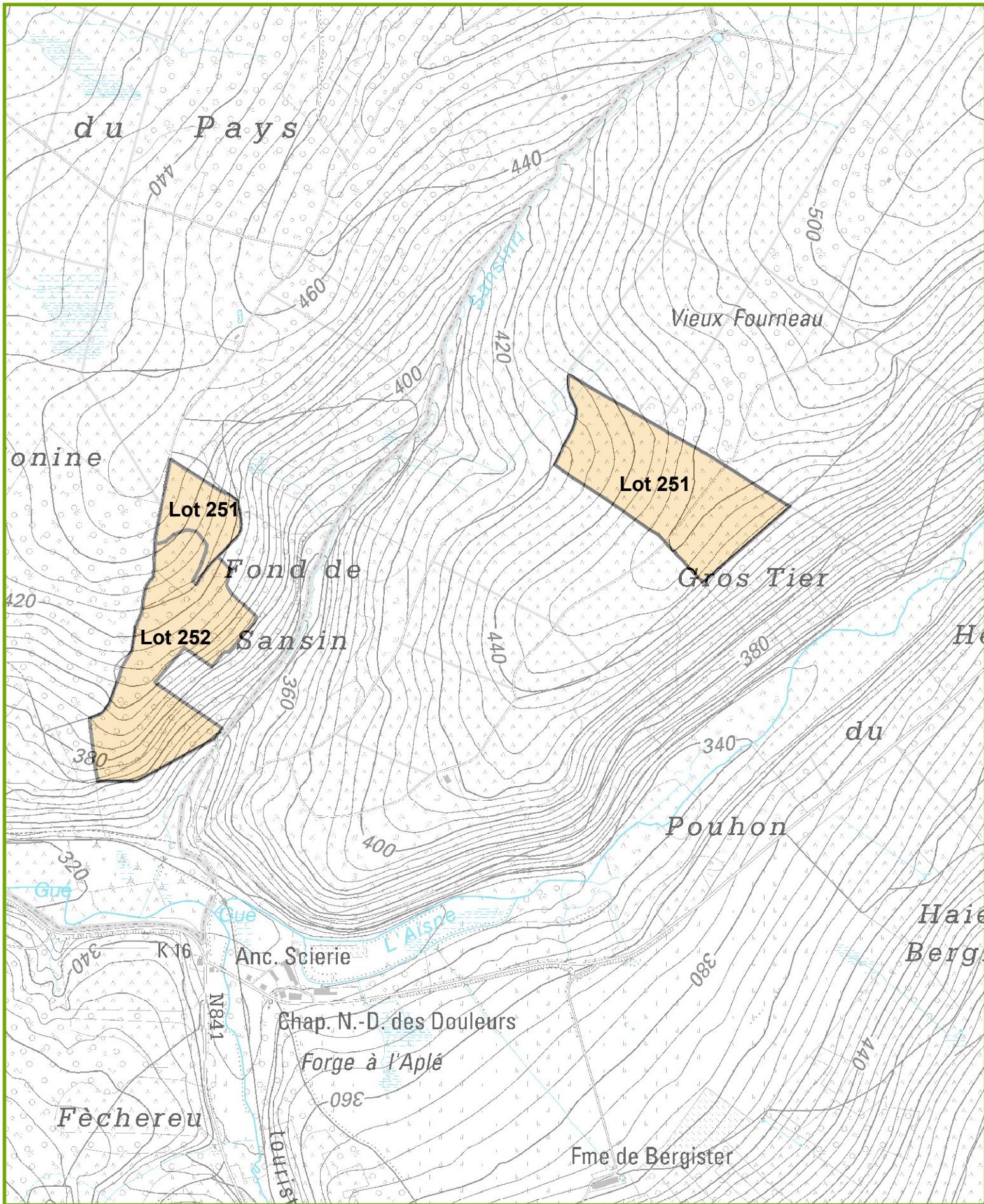



INFORMATIONS : GROGNARD Melisande, 084/45.71.91, 0474/94.29.84
 10,7113 Ha; 610 bois; cube moyen : 1478 dm³; circ moyenne : 119 cm; 902 m³ grumes
 Comp/Pa : 139/1, 139/11, 142/1

Lieu(x) - dit(s)

CRESTELLE - ROISY - cpe 1

Estimation : _____	Mise à prix : _____	Adjudicataire : _____
Offre : _____	Approbation : _____	Permis d'exploiter : _____

LOT 301		EPICEA		EPICEA		SITKA		SITKA	
Espèce	Coupe	AMELIORATION		AMELIORATION		AMELIORATION		AMELIORATION	
Qualité	Type	NORMAL		SEC		NORMAL		SCOLYTE SEC RX	
Qualité	Type	NORMAL		NORMAL		NORMAL		NORMAL	
Circ.	Diam.	Nombre	Volume	Nombre	Volume	Nombre	Volume	Nombre	Volume
65	20,5	1	0,336 m ³	-	-	-	-	-	-
75	24,0	3		1		-		-	
85	27,0	6	5,268 m ³	1	1,117 m ³	-	-	-	-
95	30,0	18		-		1		-	
105	33,5	11		-		6		-	
115	36,5	13	43 m ³	-	-	6	14 m ³	1	1,242 m ³
125	40,0	2		1		1		2	
135	43,0	1		-		3		1	
145	46,0	-	4,757 m ³	-	1,489 m ³	2	11 m ³	-	4,757 m ³
155	49,5	-	-	-	-	1	2,439 m ³	-	-
Totaux Gr.		55	53 m ³	3	2,606 m ³	20	27 m ³	4	5,999 m ³
Houp./tail.			-		-		-		-

931/2024/1046/2/301 Tri 009

LOT 301		DOUGLAS		DOUGLAS		DOUGLAS			
Espèce	Coupe	AMELIORATION		AMELIORATION		AMELIORATION			
Qualité	Type	NORMAL		BORDURE		SEC			
Qualité	Type	NORMAL		NORMAL		NORMAL			
Circ.	Diam.	Nombre	Volume	Nombre	Volume	Nombre	Volume	Nombre	Volume
65	20,5	9	3,168 m ³	-	-	-	-	-	-
75	24,0	19		-		-		-	
85	27,0	28	28 m ³	-	-	-	-	-	-
95	30,0	59		-		1		-	
105	33,5	62		-		1		-	
115	36,5	74	211 m ³	-	-	-	1,954 m ³	-	-
125	40,0	72		-		-		-	
135	43,0	71		1		-		-	
145	46,0	53	357 m ³	2	5,935 m ³	2	4,420 m ³	-	-
155	49,5	32		2		-		-	
165	52,5	20		1		-		-	
175	55,5	4	154 m ³	2	14 m ³	-	-	-	-
185	59,0	2		2		-		-	
195	62,0	-	7,824 m ³	2	16 m ³	-	-	-	-
205	65,0	1	4,930 m ³	-	-	-	-	-	-
Totaux Gr.		506	766 m ³	12	36 m ³	4	6,374 m ³	-	-
Houp./tail.			-		-		-		-

931/2024/1046/2/301 Tri 009



Circ. Diam.		Nombre	Volume	Nombre	Volume	Nombre	Volume	Nombre	Volume
85 27,0		1		-		-		-	
95 30,0		3	1,955 m ³	-	-	-	-	-	-
105 33,5		1		-		-		-	
115 36,5		1	1,374 m ³	-	-	-	-	-	-
Totaux Gr.		6	3,329 m ³	-	-	-	-	-	-
Houp./tail.			-		-		-		-

931/2024/1046/2/301 Tri 009

Fiches (Comp/Pa:Fiche) : 139/1:2024/405, 142/1:2024/408, 142/1:2024/407, 142/1:2024/410, 139/11:2024/412, 139/1:2024/402, 139/1:2024/404, 142/1:2024/411, 139/1:2024/403, 139/1:2024/406, 142/1:2024/409

Remarques éventuelles pour le lot 301

Mesures prises au compas. Cubage au défilement. La circulation des engins d'exploitation se fera exclusivement sur cloisonnements. En raison de : La configuration du terrain et de la proximité du site archéologique, le passage des machines sera concerté avec l'Agent forestier. Les arbres d'avenir marqués d'un triangle ou d'un R sont à préserver; Au vu de la fréquentation touristique, lors de l'exploitation, il sera demandé de fermer les chemins de promenades au moyen d'un Arrêté de Fermeture des voiries forestières à obtenir auprès de nos Services (maximum 7 jours calendrier). Les Chênes marqués sous le site de décollage des parapentes sont à abattre impérativement.



INFORMATIONS : GROGNARD Melisande, 084/45.71.91, 0474/94.29.84
 8,6000 Ha; 457 bois; cube moyen : 930 dm³; circ moyenne : 95 cm; 425 m3 grumes
 Comp/Pa : 143/1, 143/2

Lieu(x) - dit(s)

SART LE FORESTIER... - cpe 1

Estimation : _____	Mise à prix : _____	Adjudicataire : _____
Offre : _____	Approbation : _____	Permis d'exploiter : _____

LOT 302		EPICEA AMELIORATION NORMAL NORMAL		DOUGLAS AMELIORATION NORMAL NORMAL		PIN SYLVESTRE AMELIORATION NORMAL NORMAL		MELEZE D'EUROPE AMELIORATION NORMAL NORMAL	
Circ.	Diam.	Nombre	Volume	Nombre	Volume	Nombre	Volume	Nombre	Volume
45	14,5	4		2		-		-	
55	17,5	15	3,515 m ³	13	2,965 m ³	-	-	-	-
65	20,5	51	15 m ³	29	9,280 m ³	-	-	-	-
75	24,0	36		24		-		-	
85	27,0	18	27 m ³	43	39 m ³	-	-	-	-
95	30,0	12		37		-		-	
105	33,5	10		20		6		4	
115	36,5	11	33 m ³	14	68 m ³	1	7,709 m ³	5	11 m ³
125	40,0	11		16		4		5	
135	43,0	5		12		1		6	
145	46,0	4	34 m ³	10	68 m ³	-	7,908 m ³	3	25 m ³
155	49,5	-		9		-		-	
165	52,5	1		9		-		-	
175	55,5	-	2,840 m ³	4	62 m ³	-	-	-	-
185	59,0	1		-		-		-	
195	62,0	-	3,772 m ³	-	-	-	-	-	-
205	65,0	-	-	1	4,930 m ³	-	-	-	-
Totaux Gr.		179	119 m ³	243	254 m ³	12	16 m ³	23	36 m ³
Houp./tail.			-		-		-		-

931/2024/1046/2/302 Tri 009

Fiches (Comp/Pa:Fiche) : 143/1:2024/418, 143/1:2024/419, 143/1:2024/417, 143/1:2024/415, 143/2:2024/414, 143/1:2024/416, 143/2:2024/413

Remarques éventuelles pour le lot 302

Mesures prises au compas. Cubage au défilement. La circulation des engins d'exploitation se fera exclusivement sur cloisonnements. En raison de : La configuration du terrain et de la proximité du site archéologique, le passage des machines sera concerté avec l'Agent forestier. Les plages de semis délimitées par l' Agent forestier sont à préserver. Pas de prolongation possible. Les épicéas secs du 1,10 et 1,11 qui se trouvent le long du sentier doivent impérativement être abattus pour la sécurité des usagers. Au vu de la fréquentation touristique, lors de l'exploitation, il sera demandé de fermer les chemins de promenades au moyen d'un Arrêté de Fermeture des voiries forestières à obtenir auprès de nos Services (maximum 7 jours calendrier).

INFORMATIONS : GROGNARD Melisande, 084/45.71.91, 0474/94.29.84

3,8857 Ha; 42 bois; cube moyen : 572 dm³; circ moyenne : 95 cm; 24 m³ grumes; 3 m³ houppiers

Comp/Pa : 53/11

Lieu(x) - dit(s)

BOIS DE LA GUEULE - cpe 1

Estimation : _____	Mise à prix : _____	Adjudicataire : _____
Offre : _____	Approbation : _____	Permis d'exploiter : _____

LOT 303		CHENE		HETRE		FEUILLUS DIVERS			
Espèce	Coupe	AMELIORATION		AMELIORATION		AMELIORATION			
Qualité	Type	NORMAL		NORMAL		NORMAL			
Circ.	Diam.	Nombre	Volume	Nombre	Volume	Nombre	Volume	Nombre	Volume
55	17,5	-	-	-	-	2	0,344 m ³	-	-
65	20,5	-	-	3	0,621 m ³	3	0,747 m ³	-	-
75	24,0	-	-	6	-	3	-	-	-
85	27,0	-	-	1	-	5	-	-	-
95	30,0	1	0,516 m ³	-	2,279 m ³	5	6,604 m ³	-	-
105	33,5	-	-	1	-	-	-	-	-
115	36,5	2	1,348 m ³	1	1,374 m ³	-	-	-	-
125	40,0	-	-	-	-	1	-	-	-
135	43,0	1	-	1	-	2	-	-	-
145	46,0	2	3,385 m ³	-	1,137 m ³	-	2,656 m ³	-	-
155	49,5	-	-	-	-	1	-	-	-
165	52,5	-	-	1	1,207 m ³	-	1,792 m ³	-	-
Totaux Gr.		6	5,249 m ³	14	6,618 m ³	22	12 m ³	-	-
Houp./tail.			1 m ³		2 m ³		-		-

931/2024/1046/2/303 Tri 009

Fiches (Comp/Pa:Fiche) : 53/11:2024/420, 53/11:2024/422, 53/11:2024/421

Remarques éventuelles pour le lot 303

Mesures prises au compas. Les plages de semis délimitées par l' Agent forestier sont à préserver. En raison de : la configuration du terrain (pente, voies débardages existentes et semis naturels), le passage des machines sera concerté avec l' Agent forestier. N2000 : En peuplement feuillus, interdiction d'abattre les bois de plus de 100 cm de circonférence entre le 01/04 et le 30/06

LOT 401

Cantonnement NASSOGNE



Propriété F D HAZEILLES-VESQUEVILLE

INFORMATIONS : THOMEE Adrien, 0479/88.57.89,

7,9185 Ha; 450 bois; cube moyen : 1629 dm³; circ moyenne : 117 cm; 733 m³ grumes; 6 m³ houppiers

Comp/Pa : 12/1

Lieu(x) - dit(s)

GRANDE FAGNE

Estimation : _____ Mise à prix : _____ Adjudicataire : _____
 Offre : _____ Approbation : _____ Permis d'exploiter : _____

LOT 401		EPICEA DEFINITIVE NORMAL NORMAL		EPICEA DEFINITIVE BORDURE NORMAL		EPICEA DEFINITIVE SEC NORMAL			
Circ.	Diam.	Nombre	Volume	Nombre	Volume	Nombre	Volume	Nombre	Volume
25	8,0	2		-		-		-	
35	11,0	7	0,498 m ³	-	-	-	-	-	-
45	14,5	1		-		-		-	
55	17,5	9	2,016 m ³	-	-	-	-	-	-
65	20,5	7	2,275 m ³	-	-	-	-	-	-
75	24,0	12		-		-		-	
85	27,0	16	16 m ³	-	-	-	-	-	-
95	30,0	18		-		-		-	
105	33,5	10		-		-		-	
115	36,5	21	52 m ³	1	1,203 m ³	1	1,310 m ³	-	-
125	40,0	24		2		-		-	
135	43,0	35		2		-		-	
145	46,0	40	186 m ³	2	10 m ³	-	-	-	-
155	49,5	29		3		-		-	
165	52,5	18		-		-		-	
175	55,5	14	165 m ³	4	19 m ³	1	3,146 m ³	-	-
185	59,0	11		1		-		-	
195	62,0	9	74 m ³	1	7,080 m ³	-	-	-	-
205	65,0	4		-		2		-	
215	68,5	11		1		-		-	
225	71,5	5		-		-		-	
235	75,0	2		1		-		-	
245	78,0	3	125 m ³	-	10 m ³	-	8,592 m ³	-	-
255	81,0	2		-		-		-	
265	84,5	2	28 m ³	-	-	-	-	-	-
Totaux Gr.		312	651 m ³	18	47 m ³	4	13 m ³	-	-
Houp./tail.			-		-		-		-

952/2024/1108/A/401 Tri 007

LOT 401		HETRE							
Espèce		DEFINITIVE							
Coupe		NORMAL							
Qualité		NORMAL							
Type		NORMAL							
Circ.	Diam.	Nombre	Volume	Nombre	Volume	Nombre	Volume	Nombre	Volume
25	8,0	12		-		-		-	
35	11,0	24	1,092 m ³	-	-	-	-	-	-
45	14,5	20		-		-		-	
55	17,5	24	4,732 m ³	-	-	-	-	-	-
65	20,5	13	2,860 m ³	-	-	-	-	-	-
75	24,0	5		-		-		-	
85	27,0	7		-		-		-	
95	30,0	1	5,052 m ³	-	-	-	-	-	-
105	33,5	5		-		-		-	
115	36,5	2	5,259 m ³	-	-	-	-	-	-
125	40,0	1		-		-		-	
135	43,0	1		-		-		-	
145	46,0	1	3,557 m ³	-	-	-	-	-	-
Totaux Gr.		116	23 m ³	-	-	-	-	-	-
Houp./tail.			6 m ³		-		-		-

952/2024/1108/A/401 Tri 007

Fiches (Comp/Pa:Fiche) : 12/1:2024/1, 12/1:2024/2, 12/1:2024/3, 12/1:2024/4

Remarques éventuelles pour le lot 401

- Mesurage au compas forestier;
- Cubage au défilement;
- Exploitation suivant instruction du service forestier;

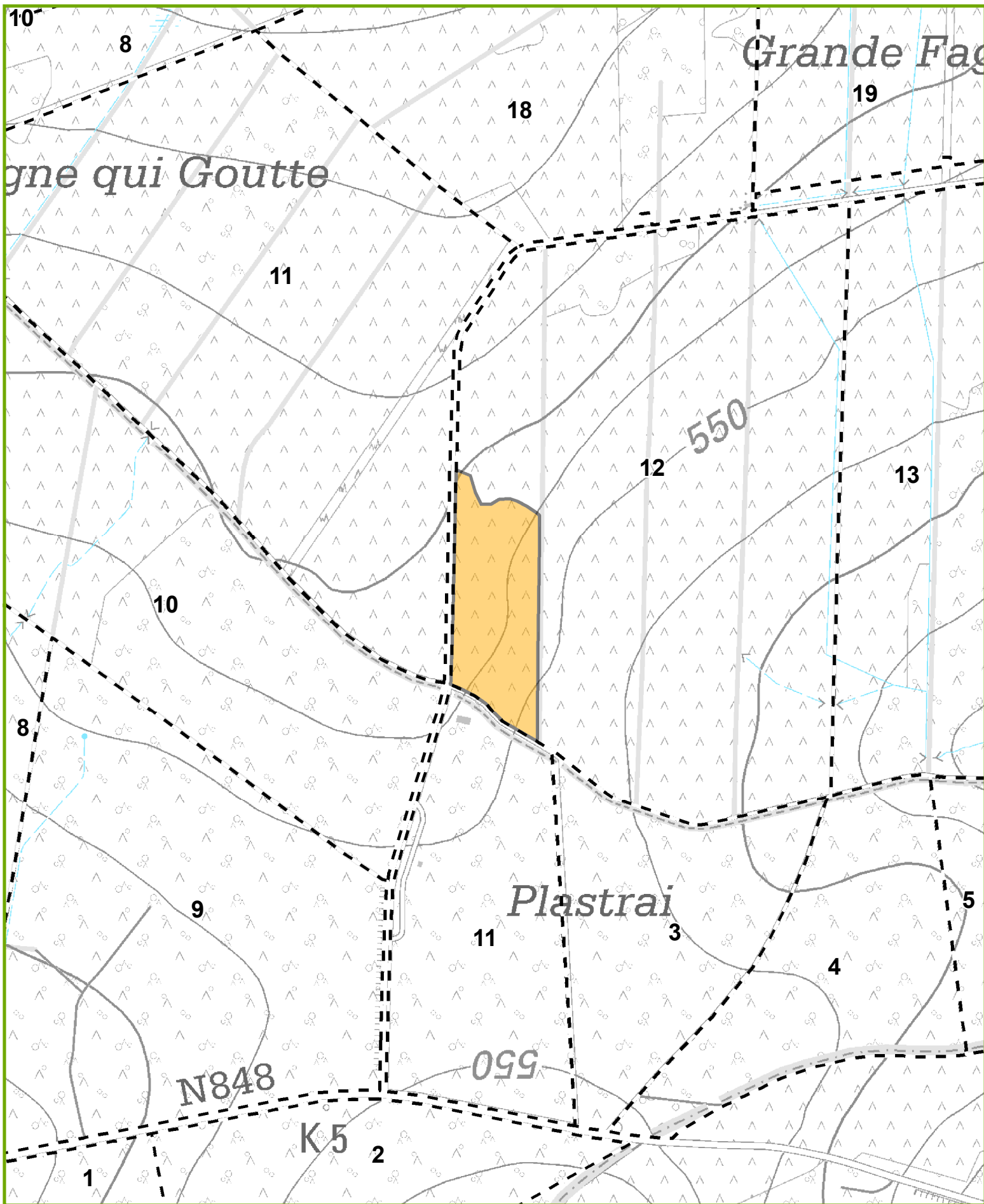

LOT 402

Cantonnement NASSOGNE



Propriété F D HAZELLES-VESQUEVILLE

INFORMATIONS : THOMEE Adrien, 0479/88.57.89,
21,1495 Ha; 840 bois; cube moyen : 697 dm³; circ moyenne : 77 cm; 585 m³ grumes
Comp/Pa : 12/1, 12/2, 12/3, 12/4

Lieu(x) - dit(s)

GRANDE FAGNE

Estimation : _____ Mise à prix : _____ Adjudicataire : _____
Offre : _____ Approbation : _____ Permis d'exploiter : _____

LOT 402		EPICEA		DOUGLAS		GRANDIS		MELEZE DU JAPON	
Espèce		AMELIORATION		AMELIORATION		AMELIORATION		AMELIORATION	
Coupe		NORMAL		NORMAL		NORMAL		NORMAL	
Qualité		NORMAL		NORMAL		NORMAL		NORMAL	
Type		NORMAL		NORMAL		NORMAL		NORMAL	
Circ.	Diam.	Nombre	Volume	Nombre	Volume	Nombre	Volume	Nombre	Volume
25	8,0	24		2		-		-	
35	11,0	67	5,392 m ³	6	0,472 m ³	-	-	2	0,172 m ³
45	14,5	68		5		1		1	
55	17,5	67	29 m ³	3	1,348 m ³	3	0,871 m ³	1	0,456 m ³
65	20,5	84	33 m ³	4	1,322 m ³	2	0,724 m ³	-	-
75	24,0	98		5		3		8	
85	27,0	132	152 m ³	1	2,853 m ³	-	1,494 m ³	6	8,754 m ³
95	30,0	93		1		4		-	
105	33,5	48		1		1		-	
115	36,5	29	182 m ³	2	4,134 m ³	-	4,353 m ³	-	-
125	40,0	23		1		2		-	
135	43,0	10		1		-		-	
145	46,0	5	68 m ³	-	3,114 m ³	-	3,142 m ³	-	-
155	49,5	7		-		2		-	
165	52,5	4		-		1		-	
175	55,5	6	49 m ³	-	-	1	11 m ³	-	-
185	59,0	3		-		-		-	
195	62,0	-	11 m ³	-	-	-	-	-	-
205	65,0	1		-		-		-	
215	68,5	-		-		-		-	
225	71,5	-		-		-		-	
235	75,0	-		-		-		-	
245	78,0	-	4,386 m ³	-	-	-	-	-	-
255	81,0	-		-		-		-	
265	84,5	1	7,116 m ³	-	-	-	-	-	-
Totaux Gr.		770	541 m ³	32	13 m ³	20	22 m ³	18	9,382 m ³
Houp./tail.			-		-		-		-

952/2024/1108/A/402 Tri 007

Fiches (Comp/Pa:Fiche) : 12/4:2024/288, 12/1:2024/281, 12/3:2024/287, 12/2:2024/285, 12/4:2024/289, 12/1:2024/280,
12/2:2024/283, 12/2:2024/284, 12/3:2024/286, 12/2:2024/282

Remarques éventuelles pour le lot 402

-Mesurage au compas forestier;
-Cubage à la HD. Ep: 30 m, AB: 30 m,Mj: 28, Do: 25m.

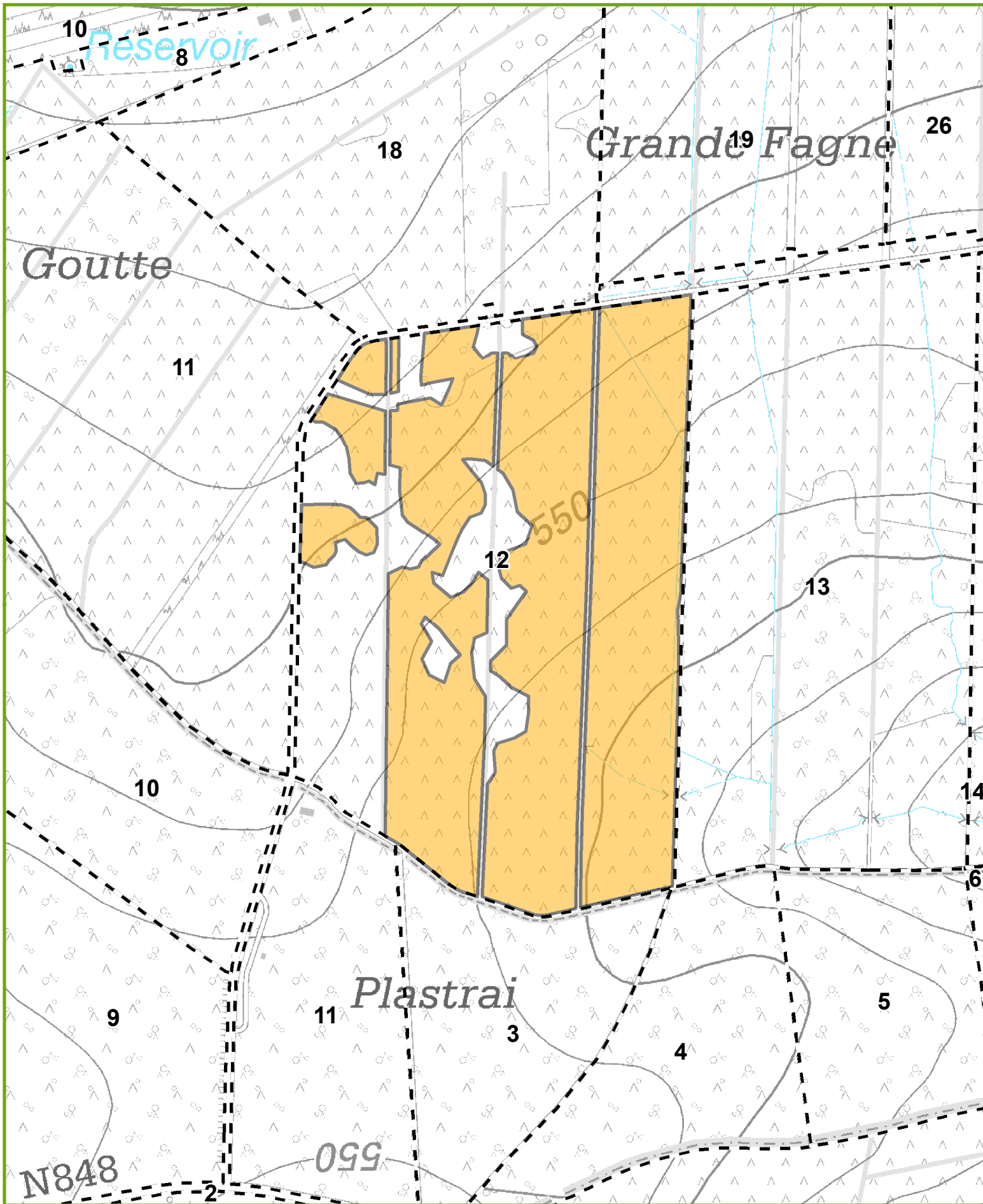

LOT 403

Cantonnement NASSOGNE



Propriété F D HAZELLES-VESQUEVILLE

INFORMATIONS : THOMEE Adrien, 0479/88.57.89,
7,2502 Ha; 382 bois; cube moyen : 1058 dm³; circ moyenne : 98 cm; 404 m³ grumes
Comp/Pa : 23/1, 23/2

Lieu(x) - dit(s)
FAGNE HAIMEZ

Estimation : _____	Mise à prix : _____	Adjudicataire : _____
Offre : _____	Approbation : _____	Permis d'exploiter : _____

LOT 403		EPICEA		EPICEA		DOUGLAS		DOUGLAS	
Espèce		AMELIORATION		AMELIORATION		AMELIORATION		AMELIORATION	
Coupe		NORMAL		BORDURE		NORMAL		BORDURE	
Qualité		NORMAL		NORMAL		NORMAL		NORMAL	
Type		NORMAL		NORMAL		NORMAL		NORMAL	
Circ.	Diam.	Nombre	Volume	Nombre	Volume	Nombre	Volume	Nombre	Volume
45	14,5	1		-		-		-	
55	17,5	5	1,577 m ³	-		-		-	
65	20,5	18	7,416 m ³	-		-		-	
75	24,0	57		-		-		-	
85	27,0	89	98 m ³	-		-		-	
95	30,0	64		1		1		-	
105	33,5	44		1		-		-	
115	36,5	35	160 m ³	-	1,995 m ³	5	7,576 m ³	-	-
125	40,0	13		-		4		-	
135	43,0	4		1		1		-	
145	46,0	1	31 m ³	-	1,839 m ³	5	19 m ³	-	-
155	49,5	4		-		3		-	
165	52,5	1		-		1		-	
175	55,5	-	13 m ³	-		-	10 m ³	1	3,224 m ³
185	59,0	-		-		2		-	
195	62,0	-		-		1	11 m ³	-	
205	65,0	-		-		1		-	
215	68,5	-		-		-		-	
225	71,5	-		-		-		-	
235	75,0	-		-		-	4,483 m ³	1	5,956 m ³
Totaux Gr.		336	311 m ³	3	3,834 m ³	24	52 m ³	2	9,180 m ³
Houp./tail.			-		-		-		-

952/2024/1108/A/403 Tri 007

LOT 403		MELEZE DU JAPON							
Espèce		AMELIORATION							
Coupe		NORMAL							
Qualité		NORMAL							
Type		NORMAL							
Circ.	Diam.	Nombre	Volume	Nombre	Volume	Nombre	Volume	Nombre	Volume
95	30,0	2		-		-		-	
105	33,5	2		-		-		-	
115	36,5	3	8,554 m ³	-		-		-	
125	40,0	7		-		-		-	
135	43,0	1		-		-		-	
145	46,0	2	18 m ³	-		-		-	
Totaux Gr.		17	27 m ³	-	-	-	-	-	-
Houp./tail.			-		-		-		-

952/2024/1108/A/403 Tri 007

LOT 403

Cantonnement NASSOGNE



Propriété F D HAZEILLES-VESQUEVILLE

Fiches (Comp/Pa:Fiche) : 23/2:2024/294, 23/2:2024/292, 23/1:2024/291, 23/2:2024/293, 23/2:2024/295, 23/1:2024/290

Remarques éventuelles pour le lot 403

- Mesurage au compas forestier;
- Cubage à la HD. Do: 33 m, Mj: 30,Ep: 30 m.

LOT 403

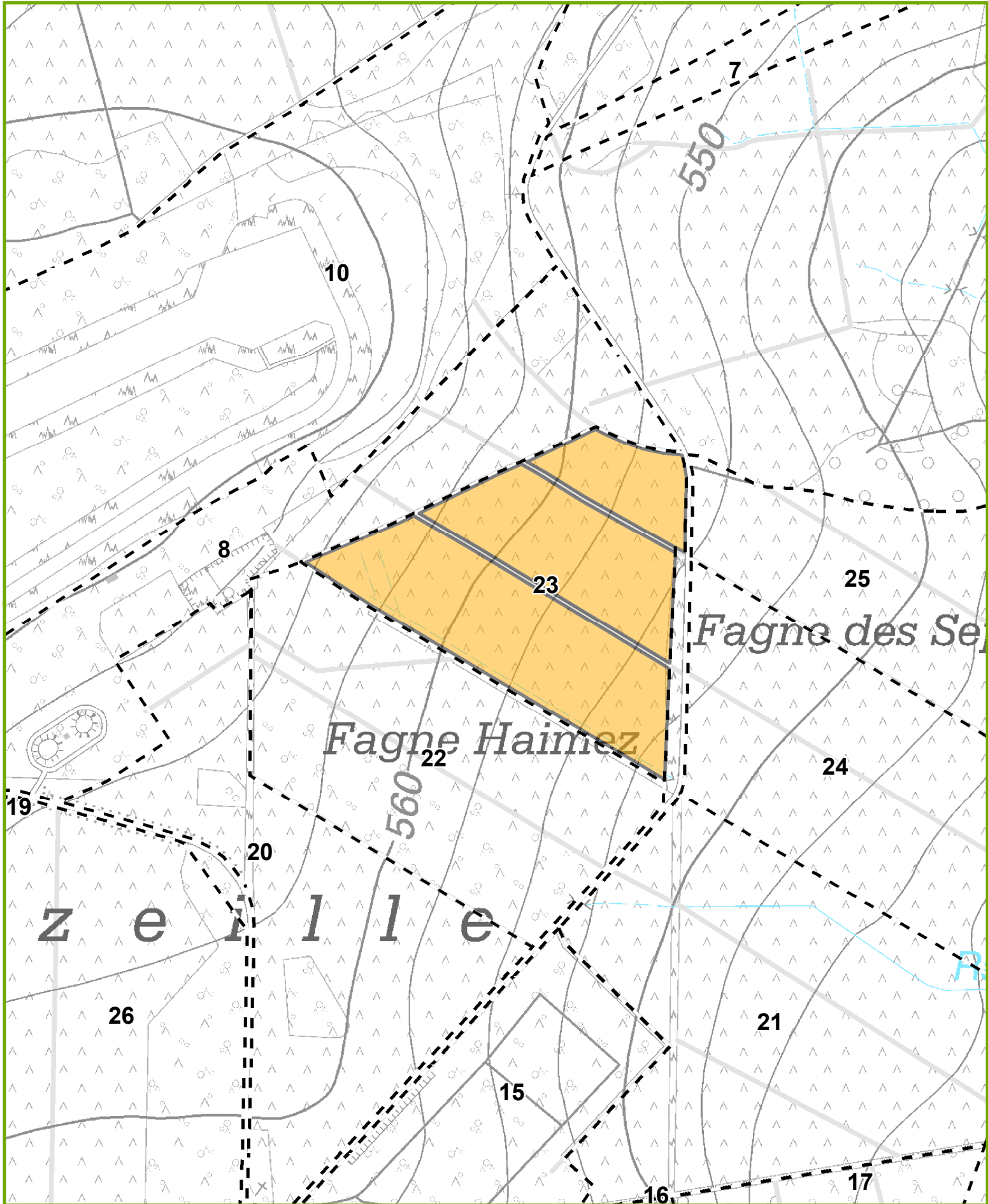

LOT 404

Cantonnement NASSOGNE



Propriété F D HAZELLES-VESQUEVILLE

INFORMATIONS : THOMEE Adrien, 0479/88.57.89,

9,5665 Ha; 148 bois; cube moyen : 2158 dm³; circ moyenne : 135 cm; 319 m3 grumes

Comp/Pa : 24/1

Lieu(x) - dit(s)

Thier aux pâquerettes

Estimation : _____ Mise à prix : _____ Adjudicataire : _____
 Offre : _____ Approbation : _____ Permis d'exploiter : _____

LOT 404		EPICEA AMELIORATION NORMAL NORMAL		EPICEA AMELIORATION BORDURE NORMAL		DOUGLAS AMELIORATION NORMAL NORMAL		DOUGLAS AMELIORATION BORDURE NORMAL	
Circ.	Diam.	Nombre	Volume	Nombre	Volume	Nombre	Volume	Nombre	Volume
85	27,0	3	2,385 m³	-	-	-	-	-	-
95	30,0	13		-		-		-	
105	33,5	15		-		-		-	
115	36,5	13	51 m³	-	-	-	-	-	-
125	40,0	19		-		1		-	
135	43,0	12		-		1		-	
145	46,0	5	70 m³	1	2,387 m³	2	8,731 m³	-	-
155	49,5	1		1		-		-	
165	52,5	1		2		1		-	
175	55,5	2	13 m³	-	8,896 m³	1	6,772 m³	-	-
185	59,0	-		-		2		-	
195	62,0	-	-	-	-	6	35 m³	-	-
205	65,0	-		-		1		1	
215	68,5	-		-		-		-	
225	71,5	-		-		-		-	
235	75,0	-		-		-		1	
245	78,0	-	-	-	-	1	12 m³	-	12 m³
255	81,0	-		-		1		-	
265	84,5	-	-	-	-	1	16 m³	-	-
Totaux Gr.		84	136 m³	4	11 m³	18	79 m³	2	12 m³
Houp./tail.			-		-		-		-

952/2024/1108/A/404 Tri 007

LOT 404		Espèce		Coupe		Qualité		Type	
		MELEZE DU JAPON							
		AMELIORATION							
		NORMAL							
		NORMAL							
Circ.	Diam.	Nombre	Volume	Nombre	Volume	Nombre	Volume	Nombre	Volume
105	33,5	3		-		-		-	
115	36,5	1	4,769 m³	-	-	-	-	-	-
125	40,0	6		-		-		-	
135	43,0	12		-		-		-	
145	46,0	7	47 m³	-	-	-	-	-	-
155	49,5	6		-		-		-	
165	52,5	3		-		-		-	
175	55,5	2	29 m³	-	-	-	-	-	-
Totaux Gr.		40	81 m³	-	-	-	-	-	-
Houp./tail.			-	-	-	-	-	-	-

952/2024/1108/A/404 Tri 007

Fiches (Comp/Pa:Fiche) : 24/1:2024/297, 24/1:2024/298, 24/1:2024/296, 24/1:2024/299, 24/1:2024/300

Remarques éventuelles pour le lot 404

- Mesurage au compas forestier;
- Cubage à la HD. Do: 40 , Ep:33 m, Mj: 29 m.;
- A fin de préserver les SN, la direction de l'abattage sera indiqué sur certain arbres;

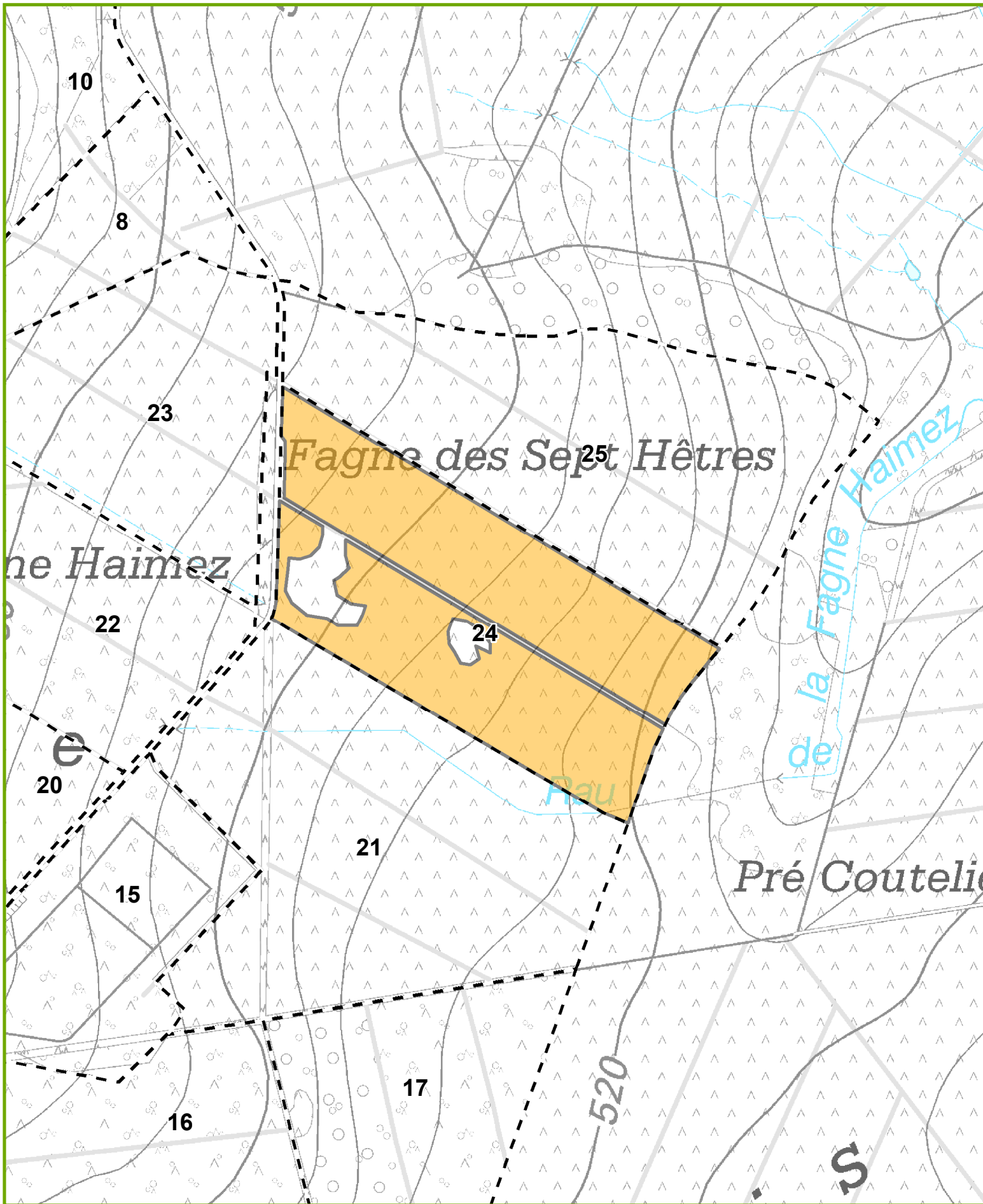

LOT 405

Cantonnement NASSOGNE

Propriété SAINT-MICHEL - FREYR DOMANIALE
(GESTION DIFFERENCIEE)

INFORMATIONS : MACKELS Benoît, 0477/83.03.24, 0477 83 03 24

2,2625 Ha; 80 bois; cube moyen : 1237 dm³; circ moyenne : 114 cm; 99 m³ grumes

Comp/Pa : 13/50

Lieu(x) - dit(s)

LE RABANYS

Estimation : _____	Mise à prix : _____	Adjudicataire : _____
Offre : _____	Approbation : _____	Permis d'exploiter : _____

LOT 405		Espèce		Coupe		Qualité		Type	
		HETRE		AMELIORATION		NORMAL		NORMAL	
Circ.	Diam.	Nombre	Volume	Nombre	Volume	Nombre	Volume	Nombre	Volume
25	8,0	1		-		-		-	
35	11,0	1	0,039 m³	-	-	-	-	-	-
45	14,5	4		-		-		-	
55	17,5	5	0,903 m³	-	-	-	-	-	-
65	20,5	3	0,687 m³	-	-	-	-	-	-
75	24,0	6		-		-		-	
85	27,0	6		-		-		-	
95	30,0	11	11 m³	-	-	-	-	-	-
105	33,5	10		-		-		-	
115	36,5	1	7,962 m³	-	-	-	-	-	-
125	40,0	2		-		-		-	
135	43,0	7		-		-		-	
145	46,0	2	15 m³	-	-	-	-	-	-
155	49,5	3		-		-		-	
165	52,5	8		-		-		-	
175	55,5	4	37 m³	-	-	-	-	-	-
185	59,0	1		-		-		-	
195	62,0	1	6,813 m³	-	-	-	-	-	-
205	65,0	1		-		-		-	
215	68,5	1		-		-		-	
225	71,5	1		-		-		-	
235	75,0	-		-		-		-	
245	78,0	-	13 m³	-	-	-	-	-	-
255	81,0	1	5,834 m³	-	-	-	-	-	-
Totaux Gr.		80	98 m³	-	-	-	-	-	-
Houp./tail.			-	-	-	-	-	-	-

952/2024/1937/A/405 Tri 009

Fiches (Comp/Pa:Fiche) : 13/50:2024/326

Remarques éventuelles pour le lot 405

- Mesurage au compas forestier;
- Cubage au défilement;
- Débardage selon les indications du service forestier ;
- Les houpiers ne font pas partie de la vente;

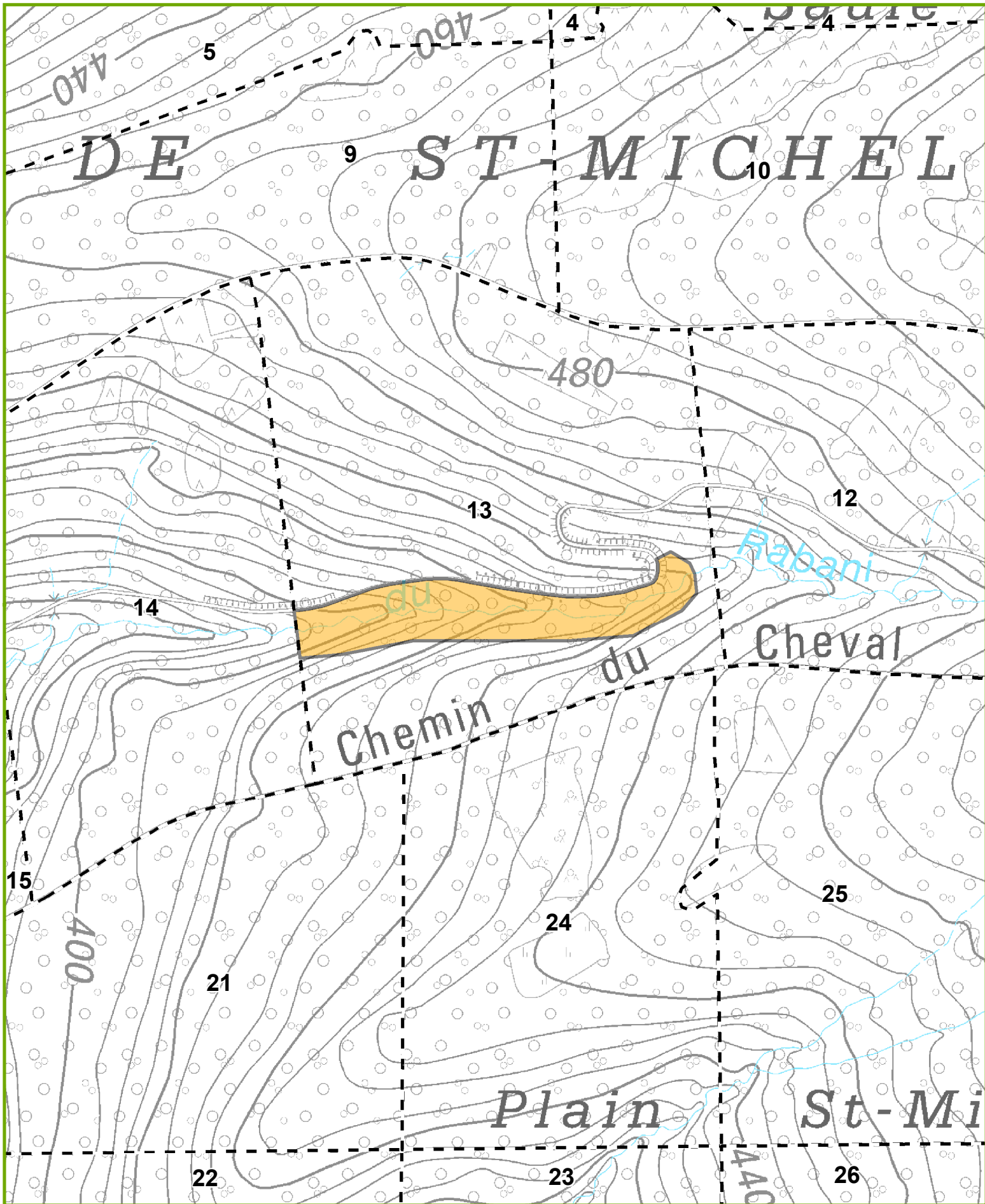

LOT 406

Cantonnement NASSOGNE

Propriété SAINT-MICHEL - FREYR DOMANIALE
(GESTION DIFFERENCIEE)

INFORMATIONS : MACKELS Benoît, 0477/83.03.24, 0477 83 03 24

11,4884 Ha; 51 bois; cube moyen : 2497 dm³; circ moyenne : 164 cm; 127 m3 grumes

Comp/Pa : 55/50, 56/50, 57/50

Lieu(x) - dit(s)

TETE DU DRAGON

Estimation : _____	Mise à prix : _____	Adjudicataire : _____
Offre : _____	Approbation : _____	Permis d'exploiter : _____

LOT 406		Espèce		Coupe		Qualité		Type	
		HETRE							
		AMELIORATION							
		NORMAL							
		NORMAL							
Circ.	Diam.	Nombre	Volume	Nombre	Volume	Nombre	Volume	Nombre	Volume
105	33,5	1		-		-		-	
115	36,5	5	5,615 m³	-	-	-	-	-	-
125	40,0	5		-		-		-	
135	43,0	4		-		-		-	
145	46,0	6	22 m³	-	-	-	-	-	-
155	49,5	9		-		-		-	
165	52,5	3		-		-		-	
175	55,5	3	34 m³	-	-	-	-	-	-
185	59,0	1		-		-		-	
195	62,0	3	13 m³	-	-	-	-	-	-
205	65,0	2		-		-		-	
215	68,5	1		-		-		-	
225	71,5	6		-		-		-	
235	75,0	1		-		-		-	
245	78,0	1	52 m³	-	-	-	-	-	-
Totaux Gr.		51	127 m³	-	-	-	-	-	-
Houp./tail.			-	-	-	-	-	-	-

952/2024/1937/A/406 Tri 009

Fiches (Comp/Pa:Fiche) : 55/50:2024/317, 56/50:2024/316, 57/50:2024/318

Remarques éventuelles pour le lot 406

- Mesurage au compas forestier;
- Cubage au défilement;
- Débardage suivant les instructions du service forestier;
- Les houppiers ne font pas partie de la vente;

LOT 406

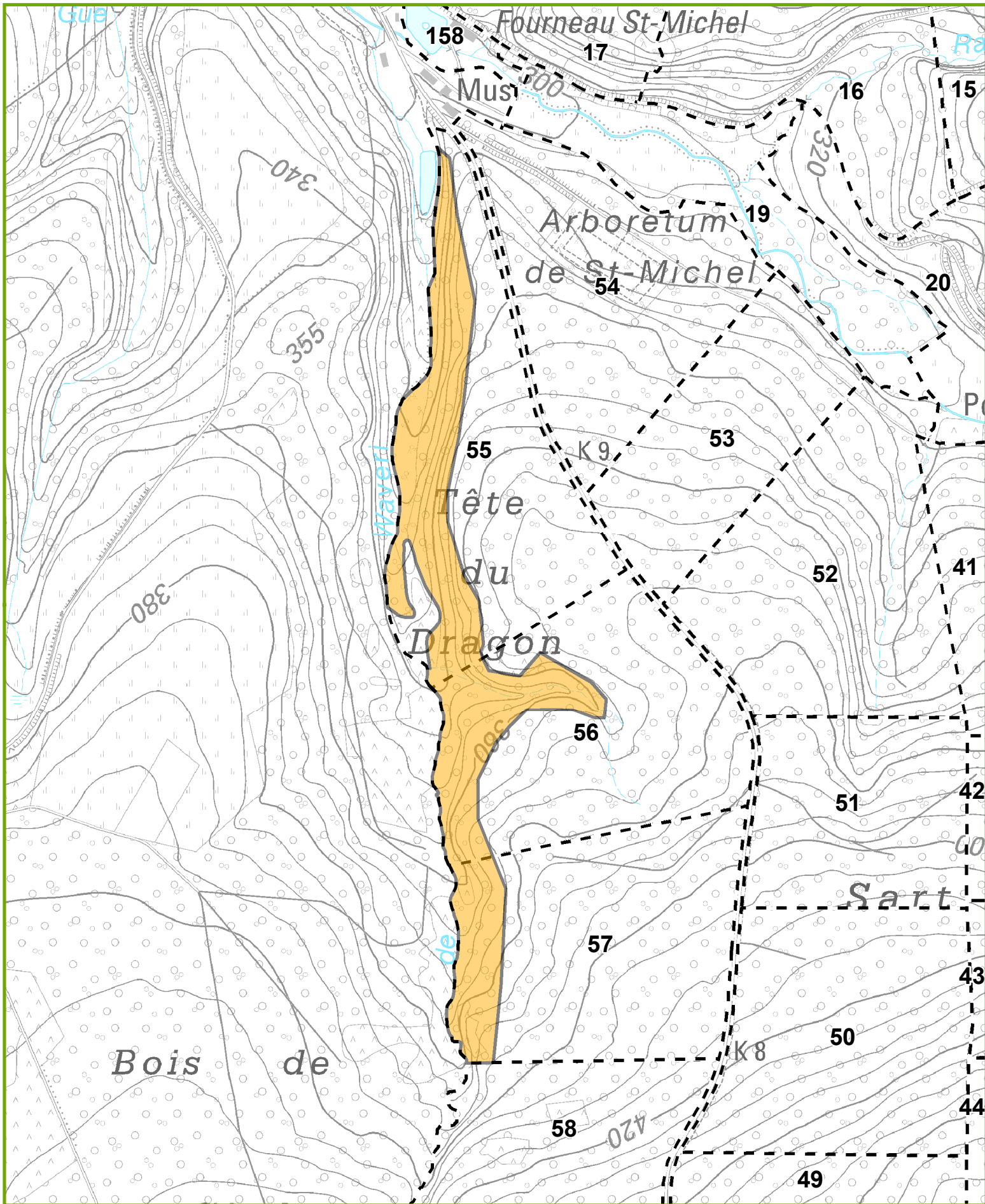

LOT 407

Cantonnement NASSOGNE

Propriété SAINT-MICHEL - FREYR DOMANIALE
(GESTION DIFFERENCIEE)

INFORMATIONS : MACKELS Benoît, 0477/83.03.24, 0477 83 03 24

28,5856 Ha; 723 bois; cube moyen : 330 dm³; circ moyenne : 67 cm; 239 m³ grumes

Comp/Pa : 47/10, 48/10

Lieu(x) - dit(s)

SARTS AUX NAVETS

Estimation : _____	Mise à prix : _____	Adjudicataire : _____
Offre : _____	Approbation : _____	Permis d'exploiter : _____

LOT 407		Espèce		Coupe		Qualité		Type	
		HETRE		AMELIORATION		NORMAL		NORMAL	
Circ.	Diam.	Nombre	Volume	Nombre	Volume	Nombre	Volume	Nombre	Volume
25	8,0	32		-		-		-	
35	11,0	68	2,292 m³	-	-	-	-	-	-
45	14,5	111		-		-		-	
55	17,5	133	29 m³	-	-	-	-	-	-
65	20,5	116	27 m³	-	-	-	-	-	-
75	24,0	97		-		-		-	
85	27,0	59		-		-		-	
95	30,0	39	82 m³	-	-	-	-	-	-
105	33,5	24		-		-		-	
115	36,5	11	26 m³	-	-	-	-	-	-
125	40,0	5		-		-		-	
135	43,0	4		-		-		-	
145	46,0	3	15 m³	-	-	-	-	-	-
155	49,5	8		-		-		-	
165	52,5	2		-		-		-	
175	55,5	3	26 m³	-	-	-	-	-	-
185	59,0	1		-		-		-	
195	62,0	2	9,652 m³	-	-	-	-	-	-
205	65,0	-		-		-		-	
215	68,5	2		-		-		-	
225	71,5	1		-		-		-	
235	75,0	-		-		-		-	
245	78,0	-	12 m³	-	-	-	-	-	-
255	81,0	2	11 m³	-	-	-	-	-	-
Totaux Gr.		723	240 m³	-	-	-	-	-	-
Houp./tail.			-	-	-	-	-	-	-

952/2024/1937/A/407 Tri 009

Fiches (Comp/Pa:Fiche) : 48/10:2024/319, 47/10:2024/320

Remarques éventuelles pour le lot 407

- Mesurage au compas forestier;
- Cubage au défilement;
- Les houppiers ne font pas partie de la vente;
- Débardage selon les indications du service forestier ;

LOT 407

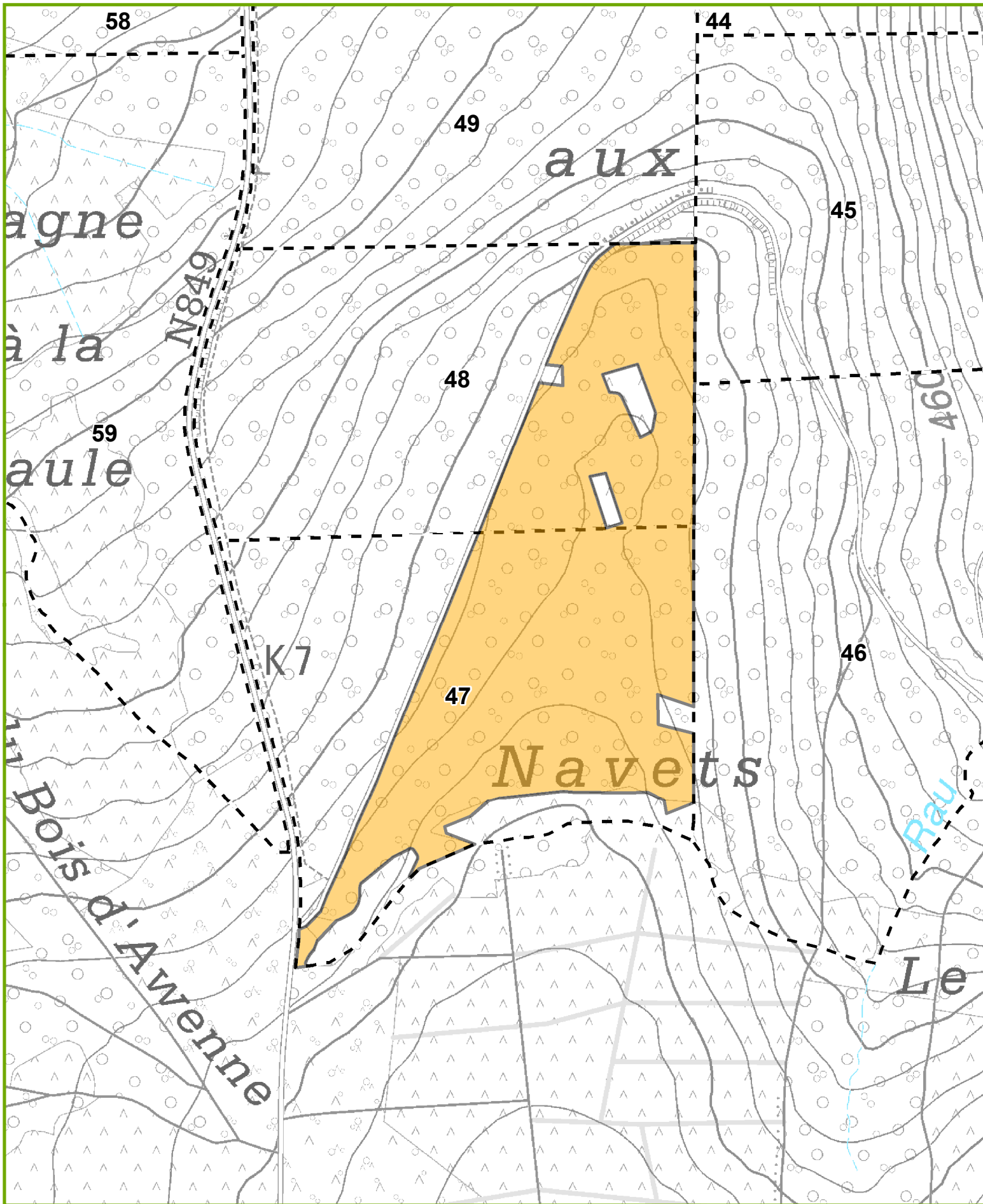

LOT 408

Cantonnement NASSOGNE

Propriété SAINT-MICHEL - FREYR DOMANIALE
(GESTION DIFFERENCIEE)

INFORMATIONS : MACKELS Benoît, 0477/83.03.24, 0477 83 03 24

57,9672 Ha; 290 bois; cube moyen : 1406 dm³; circ moyenne : 130 cm; 408 m3 grumes

Comp/Pa : 47/10, 48/10, 49/10, 50/10

Lieu(x) - dit(s)

SARTS AUX NAVETS

Estimation : _____	Mise à prix : _____	Adjudicataire : _____
Offre : _____	Approbation : _____	Permis d'exploiter : _____

LOT 408		Espèce		Coupe		Qualité		Type	
		HETRE		AMELIORATION		NORMAL		NORMAL	
Circ.	Diam.	Nombre	Volume	Nombre	Volume	Nombre	Volume	Nombre	Volume
35	11,0	1	0,029 m³	-	-	-	-	-	-
45	14,5	5		-	-	-	-	-	-
55	17,5	4	1,053 m³	-	-	-	-	-	-
65	20,5	10	2,470 m³	-	-	-	-	-	-
75	24,0	9		-	-	-	-	-	-
85	27,0	13		-	-	-	-	-	-
95	30,0	14	17 m³	-	-	-	-	-	-
105	33,5	15		-	-	-	-	-	-
115	36,5	63	65 m³	-	-	-	-	-	-
125	40,0	52		-	-	-	-	-	-
135	43,0	22		-	-	-	-	-	-
145	46,0	13	101 m³	-	-	-	-	-	-
155	49,5	11		-	-	-	-	-	-
165	52,5	15		-	-	-	-	-	-
175	55,5	6	68 m³	-	-	-	-	-	-
185	59,0	7		-	-	-	-	-	-
195	62,0	3	30 m³	-	-	-	-	-	-
205	65,0	5		-	-	-	-	-	-
215	68,5	6		-	-	-	-	-	-
225	71,5	5		-	-	-	-	-	-
235	75,0	7		-	-	-	-	-	-
245	78,0	3	116 m³	-	-	-	-	-	-
255	81,0	-		-	-	-	-	-	-
265	84,5	-		-	-	-	-	-	-
275	87,5	1	6,706 m³	-	-	-	-	-	-
Totaux Gr.		290	407 m³	-	-	-	-	-	-
Houp./tail.			-	-	-	-	-	-	-

952/2024/1937/A/408 Tri 009

Fiches (Comp/Pa:Fiche) : 49/10:2024/307, 50/10:2024/308, 48/10:2024/321, 47/10:2024/322

Remarques éventuelles pour le lot 408

- Mesurage au compas forestier;
- Cubage au défilement;
- Les arbres sont marqués de 4 flaches;
- Les houppiers ne font pas partie de la vente;
- Débardage selon les indications du service forestier ;

LOT 408

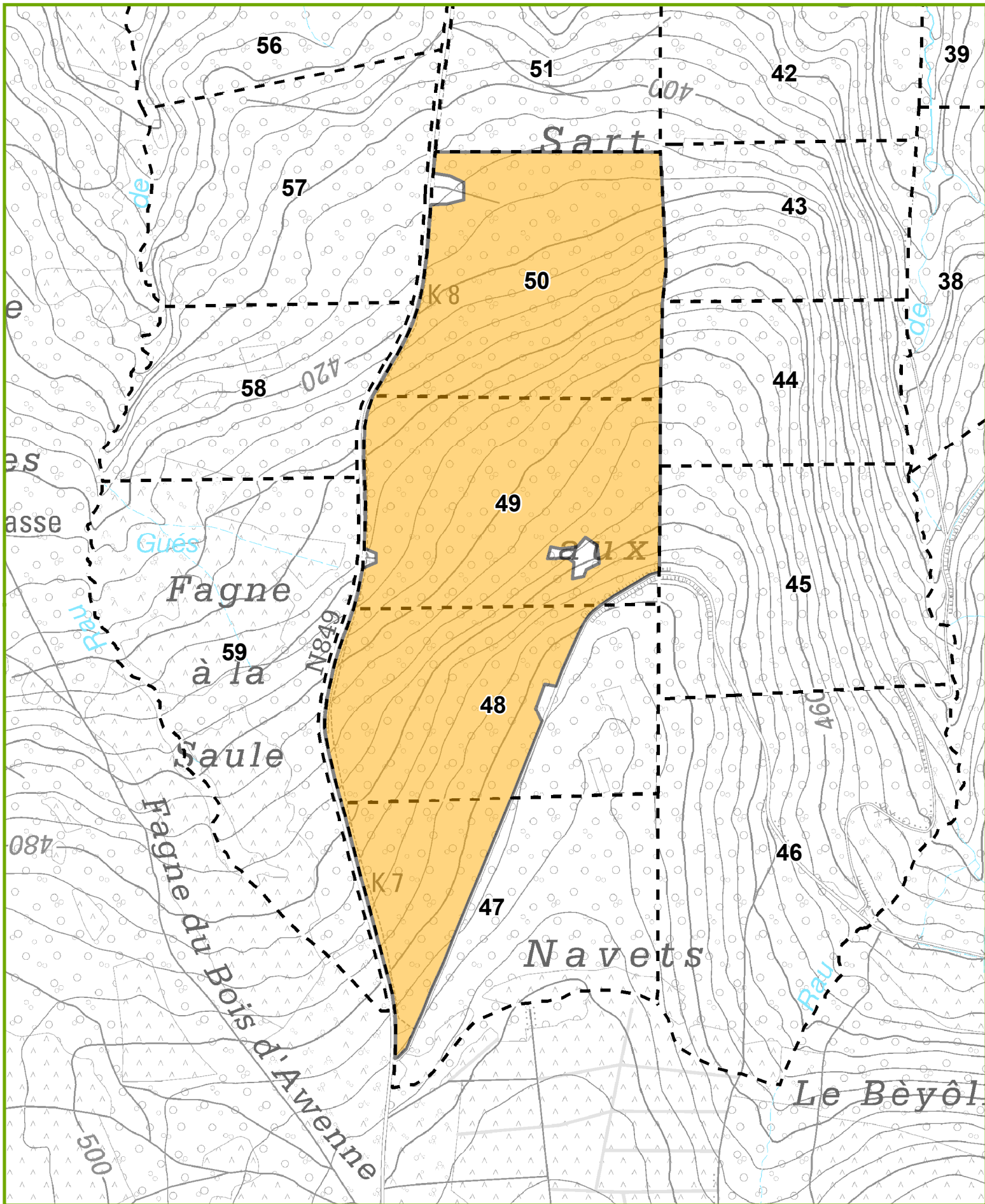

LOT 409

Cantonnement NASSOGNE

Propriété SAINT-MICHEL - FREYR DOMANIALE
(GESTION DIFFERENCIEE)**INFORMATIONS :** MACKELS Benoît, 0477/83.03.24, 0477 83 03 241,7096 Ha; 421 bois; cube moyen : 1374 dm³; circ moyenne : 117 cm; 578 m3 grumes

Comp/Pa : 11/2, 12/1

Lieu(x) - dit(s)

LES CINQ CHENES, LE RABANYS

Estimation : _____	Mise à prix : _____	Adjudicataire : _____
Offre : _____	Approbation : _____	Permis d'exploiter : _____

LOT 409		EPICEA AMELIORATION		EPICEA DEFINITIVE		EPICEA DEFINITIVE BORDURE			
Espèce		AMELIORATION		DEFINITIVE		DEFINITIVE BORDURE			
Coupe		NORMAL		NORMAL		NORMAL			
Qualité		NORMAL		NORMAL		NORMAL			
Type		NORMAL		NORMAL		NORMAL			
Circ.	Diam.	Nombre	Volume	Nombre	Volume	Nombre	Volume	Nombre	Volume
35	11,0	-	-	10	0,580 m ³	-	-	-	-
45	14,5	-	-	13	-	-	-	-	-
55	17,5	-	-	6	2,376 m ³	2	0,308 m ³	-	-
65	20,5	-	-	10	3,130 m ³	2	0,474 m ³	-	-
75	24,0	1	-	9	-	2	-	-	-
85	27,0	-	0,459 m ³	14	13 m ³	6	4,138 m ³	-	-
95	30,0	1	-	16	-	4	-	-	-
105	33,5	4	-	40	-	5	-	-	-
115	36,5	2	7,253 m ³	47	110 m ³	4	12 m ³	-	-
125	40,0	6	-	71	-	5	-	-	-
135	43,0	6	-	45	-	4	-	-	-
145	46,0	3	25 m ³	26	235 m ³	3	19 m ³	-	-
155	49,5	1	-	15	-	5	-	-	-
165	52,5	2	-	11	-	4	-	-	-
175	55,5	1	11 m ³	3	72 m ³	1	24 m ³	-	-
185	59,0	-	-	2	-	5	-	-	-
195	62,0	1	3,599 m ³	-	6,724 m ³	2	23 m ³	-	-
205	65,0	-	-	-	-	-	-	-	-
215	68,5	-	-	-	-	-	-	-	-
225	71,5	-	-	-	-	-	-	-	-
235	75,0	-	-	-	-	1	4,981 m ³	-	-
Totaux Gr.		28	47 m ³	338	443 m ³	55	88 m ³	-	-
Houp./tail.		-	-	-	-	-	-	-	-

952/2024/1937/A/409 Tri 009

Fiches (Comp/Pa:Fiche) : 12/1:2024/315, 11/2:2024/313, 12/1:2024/314

Remarques éventuelles pour le lot 409

- Mesurage au compas forestier;
- Cubage au défilement;
- Débardage suivant les instructions du service forestier;

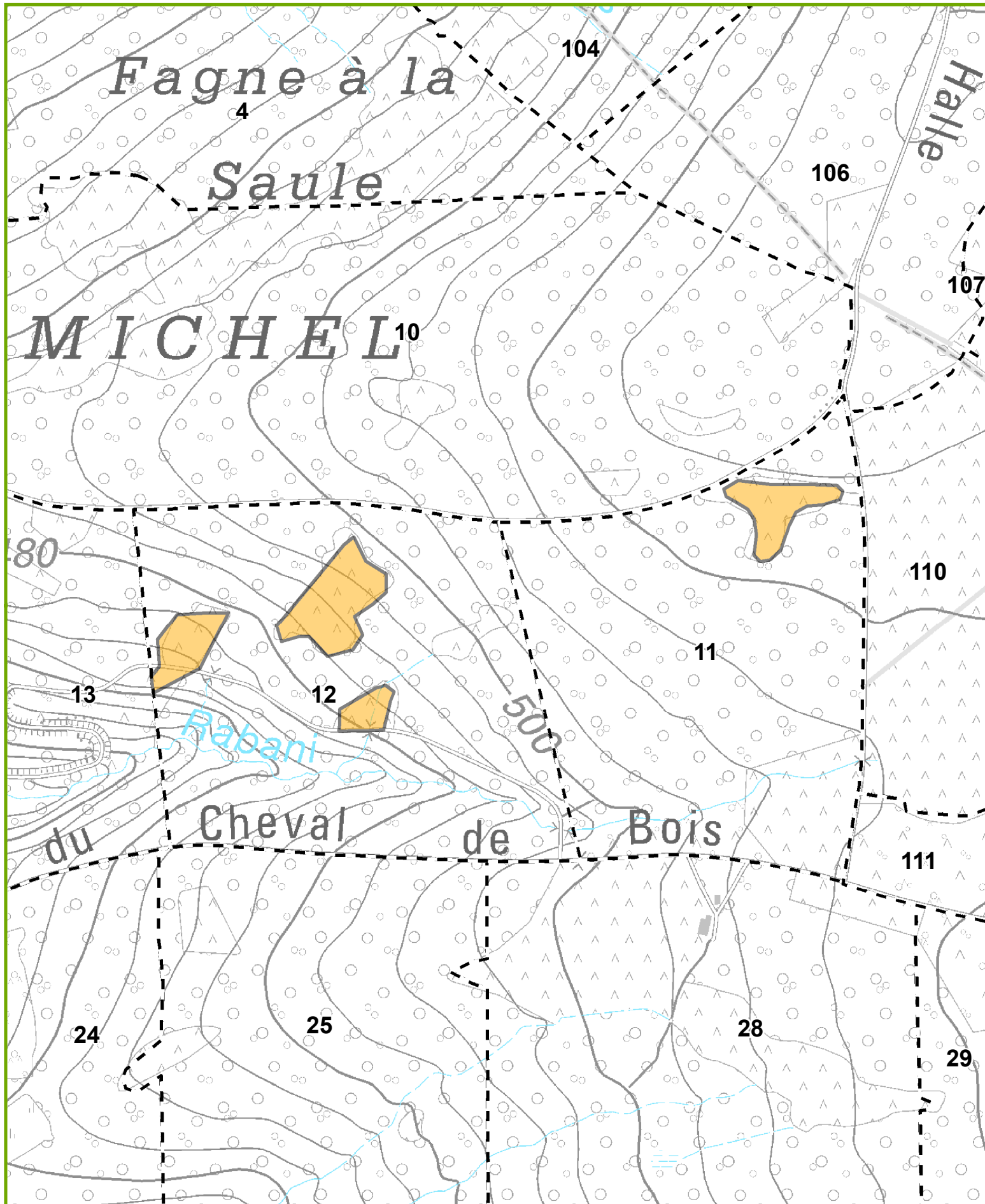

LOT 410

Cantonnement NASSOGNE

Propriété SAINT-MICHEL - FREYR DOMANIALE
(GESTION DIFFERENCIEE)INFORMATIONS : MACKELS Benoît, 0477/83.03.24, 0477 83 03 240,6948 Ha; 18 bois; cube moyen : 2450 dm³; circ moyenne : 152 cm; 44 m³ grumes

Comp/Pa : 13/1

Lieu(x) - dit(s)

LE RABANYS

Estimation : _____	Mise à prix : _____	Adjudicataire : _____
Offre : _____	Approbation : _____	Permis d'exploiter : _____

LOT 410		DOUGLAS							
Espèce		AMELIORATION							
Coupe		NORMAL							
Qualité		NORMAL							
Type		NORMAL							
Circ.	Diam.	Nombre	Volume	Nombre	Volume	Nombre	Volume	Nombre	Volume
105	33,5	2		-		-		-	
115	36,5	2	4,834 m ³	-	-	-	-	-	-
125	40,0	1		-		-		-	
135	43,0	2		-		-		-	
145	46,0	3	12 m ³	-	-	-	-	-	-
155	49,5	2		-		-		-	
165	52,5	-		-		-		-	
175	55,5	2	11 m ³	-	-	-	-	-	-
185	59,0	1		-		-		-	
195	62,0	1	7,382 m ³	-	-	-	-	-	-
205	65,0	1		-		-		-	
215	68,5	1	9,027 m ³	-	-	-	-	-	-
Totaux Gr.		18	44 m ³	-	-	-	-	-	-
Houp./tail.			-		-		-		-

952/2024/1937/A/410 Tri 009

Fiches (Comp/Pa:Fiche) : 13/1:2024/312

Remarques éventuelles pour le lot 410

- Mesurage au compas forestier;
- Cubage au défilement;
- Débardage selon les indications du service forestier ;

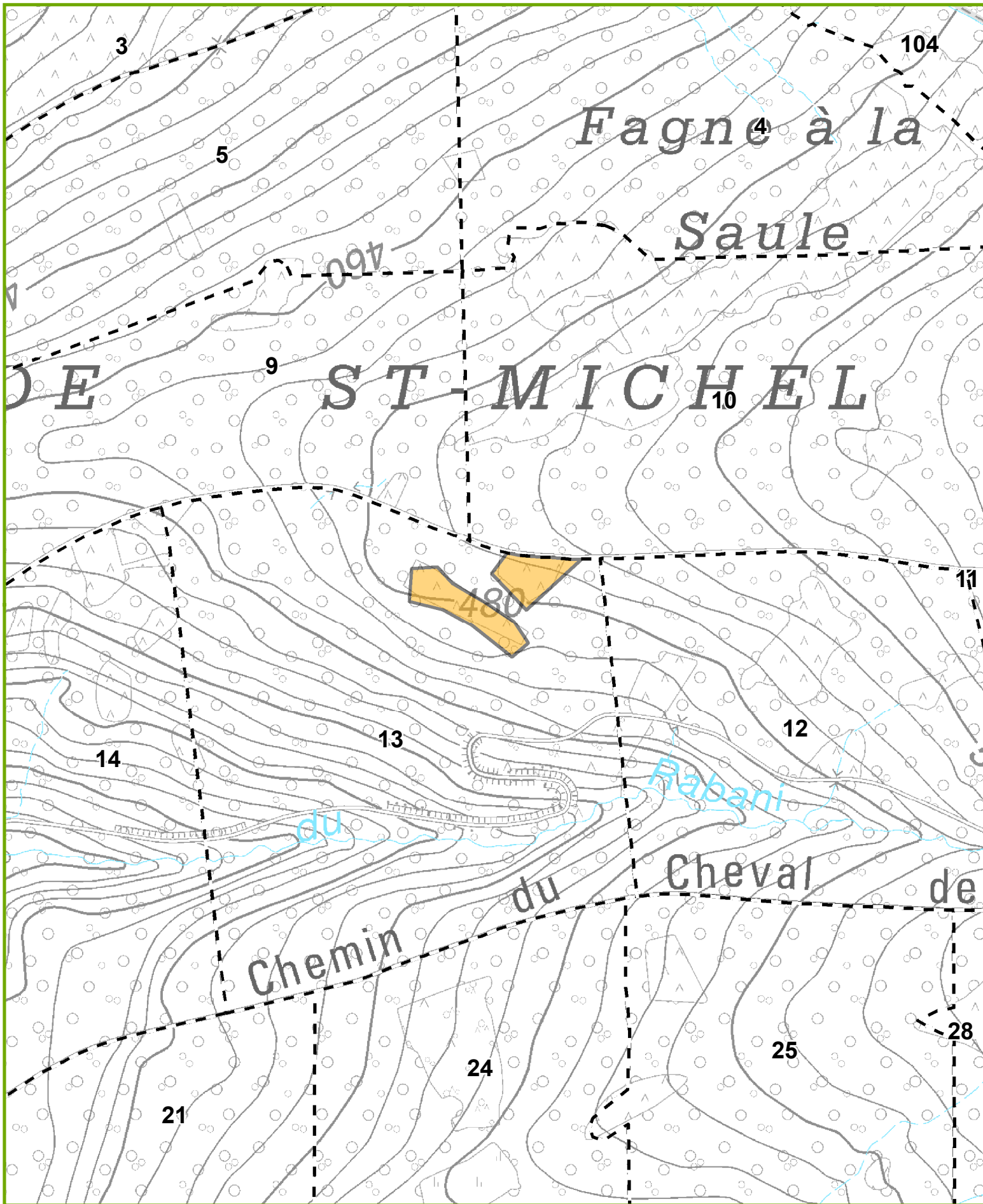

LOT 411

Cantonnement NASSOGNE

Propriété SAINT-MICHEL - FREYR DOMANIALE
(GESTION DIFFERENCIEE)**INFORMATIONS :** MACKELS Benoît, 0477/83.03.24, 0477 83 03 243,8084 Ha; 86 bois; cube moyen : 1346 dm³; circ moyenne : 112 cm; 116 m3 grumes

Comp/Pa : 40/50, 47/1

Lieu(x) - dit(s)

SARTS AUX NAVETS

Estimation : _____	Mise à prix : _____	Adjudicataire : _____
Offre : _____	Approbation : _____	Permis d'exploiter : _____

LOT 411		EPICEA		RESINEUX DIVERS					
Espèce		AMELIORATION		SECURITE					
Coupe		NORMAL		NORMAL					
Qualité		NORMAL		NORMAL					
Type		NORMAL		NORMAL					
Circ.	Diam.	Nombre	Volume	Nombre	Volume	Nombre	Volume	Nombre	Volume
45	14,5	6		-		-		-	
55	17,5	6	1,770 m³	-		-		-	
65	20,5	1	0,312 m³	-		-		-	
75	24,0	1		-		-		-	
85	27,0	6	4,561 m³	-		-		-	
95	30,0	6		-		-		-	
105	33,5	9		-		-		-	
115	36,5	11	29 m³	-		-		-	
125	40,0	13		-		-		-	
135	43,0	11		-		-		-	
145	46,0	6	53 m³	2	3,660 m³	-		-	
155	49,5	1		2		-		-	
165	52,5	1		-		-		-	
175	55,5	2	12 m³	1	6,910 m³	-		-	
185	59,0	-		-		-		-	
195	62,0	-		-		-		-	
205	65,0	1	4,151 m³	-		-		-	
Totaux Gr.		81	105 m³	5	11 m³	-		-	
Houp./tail.						-		-	

952/2024/1937/A/411 Tri 009

Fiches (Comp/Pa:Fiche) : 40/50:2024/418, 47/1:2024/311

Remarques éventuelles pour le lot 411

-Mesurage au compas forestier;

-Cubage au défilement;

-Débardage selon les indications du service forestier ;

LOT 411

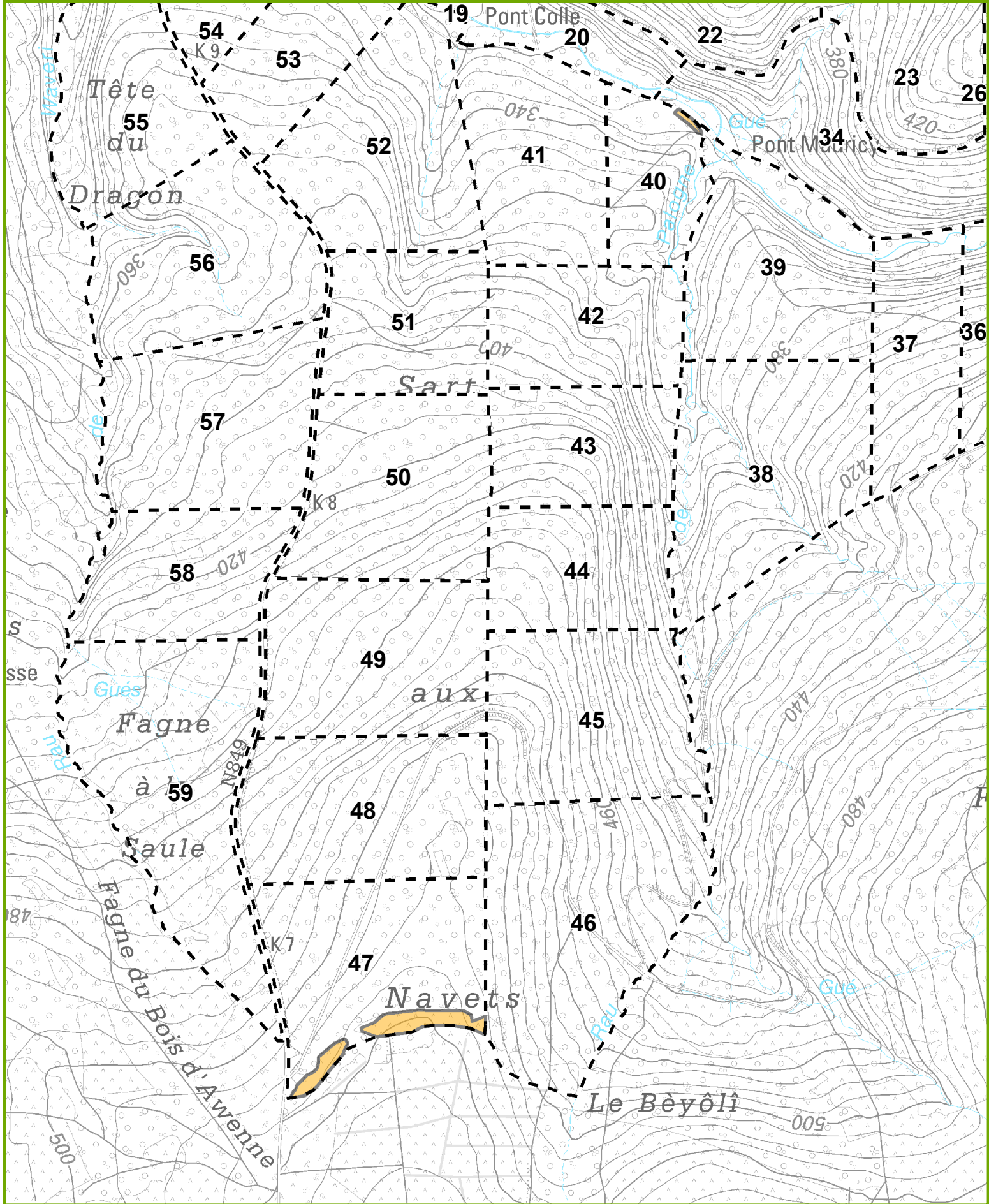

LOT 412

Cantonnement NASSOGNE

Propriété SAINT-MICHEL - FREYR DOMANIALE
(GESTION DIFFERENCIEE)

INFORMATIONS : MOES Philippe, 084/34.46.80, 0477 78 13 79

8,4993 Ha; 248 bois; cube moyen : 546 dm³; circ moyenne : 74 cm; 135 m³ grumes

Comp/Pa : 140/10

Lieu(x) - dit(s)

VERSANT DE BILAUDE

Estimation : _____	Mise à prix : _____	Adjudicataire : _____
Offre : _____	Approbation : _____	Permis d'exploiter : _____

LOT 412		Espèce		Coupe		Qualité		Type	
		HETRE		AMELIORATION		NORMAL		NORMAL	
Circ.	Diam.	Nombre	Volume	Nombre	Volume	Nombre	Volume	Nombre	Volume
25	8,0	29		-		-		-	
35	11,0	41	1,479 m³	-	-	-	-	-	-
45	14,5	38		-		-		-	
55	17,5	33	7,909 m³	-	-	-	-	-	-
65	20,5	16	3,664 m³	-	-	-	-	-	-
75	24,0	13		-		-		-	
85	27,0	12		-		-		-	
95	30,0	9	13 m³	-	-	-	-	-	-
105	33,5	8		-		-		-	
115	36,5	8	11 m³	-	-	-	-	-	-
125	40,0	5		-		-		-	
135	43,0	7		-		-		-	
145	46,0	3	16 m³	-	-	-	-	-	-
155	49,5	4		-		-		-	
165	52,5	-		-		-		-	
175	55,5	6	21 m³	-	-	-	-	-	-
185	59,0	4		-		-		-	
195	62,0	3	21 m³	-	-	-	-	-	-
205	65,0	2		-		-		-	
215	68,5	3		-		-		-	
225	71,5	1		-		-		-	
235	75,0	1		-		-		-	
245	78,0	-	29 m³	-	-	-	-	-	-
255	81,0	2	12 m³	-	-	-	-	-	-
Totaux Gr.		248	136 m³	-	-	-	-	-	-
Houp./tail.			-	-	-	-	-	-	-

952/2024/1937/A/412 Tri 010

Fiches (Comp/Pa:Fiche) : 140/10:2024/219

Remarques éventuelles pour le lot 412

-Mesurage au compas forestier;

-Cubage au défilement;

-Le lot est situé dans la zone fermée « périmètre brame », il n'y aura pas d'exploitation entre le 10 et le 30 septembre;

-Les houppiers ne font pas partie de la vente;

LOT 412

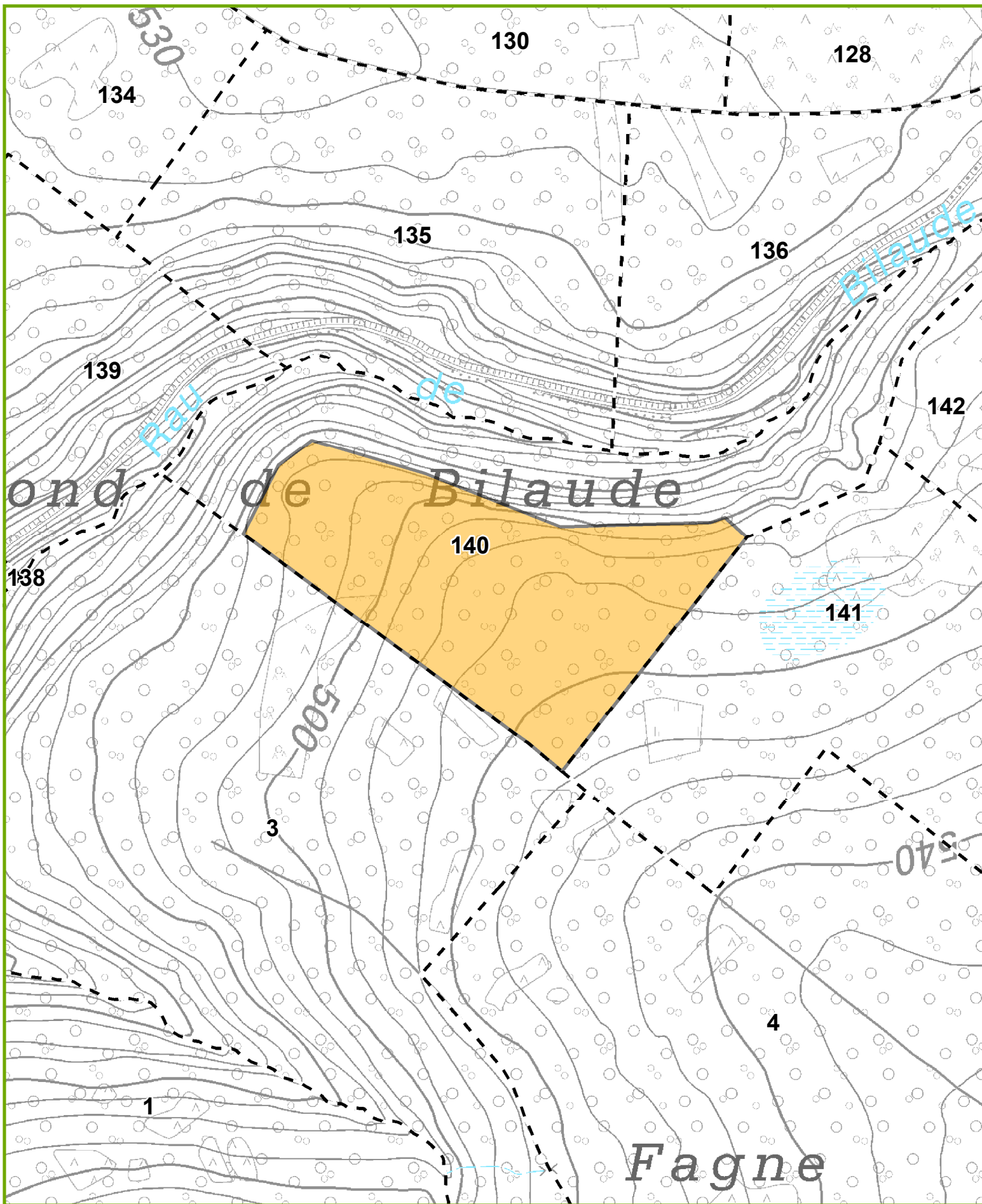

CANTONNEMENT DE NASSOGNE

Propriété : 1937

Catalogue Nassogne

Projection Lambert belge 1972



Cartographie de base - (c) Institut Géographique National - Bruxelles (www.ngi.be)

1/5 000

N



IMPRIME le: 25/06/2024

0 25 50 100
Mètres

LOT 413

Cantonnement NASSOGNE

Propriété SAINT-MICHEL - FREYR DOMANIALE
(GESTION DIFFERENCIEE)

INFORMATIONS : MOES Philippe, 084/34.46.80, 0477 78 13 79

34,1696 Ha; 1292 bois; cube moyen : 875 dm³; circ moyenne : 91 cm; 1131 m³ grumes

Comp/Pa : 136/50, 137/10, 138/10, 138/50, 139/10

Lieu(x) - dit(s)

THIERS FAYS DE LUCY, BILAUDE

Estimation : _____	Mise à prix : _____	Adjudicataire : _____
Offre : _____	Approbation : _____	Permis d'exploiter : _____

LOT 413		138/10 T10		136/50 T10		137/10 T10		138/10 T10	
Comp/Pa		CHENE		HETRE		HETRE		HETRE	
Espèce		AMELIORATION		AMELIORATION		AMELIORATION		AMELIORATION	
Coupe		NORMAL		NORMAL		NORMAL		NORMAL	
Qualité		NORMAL		NORMAL		NORMAL		NORMAL	
Type		NORMAL		NORMAL		NORMAL		NORMAL	
Circ.	Diam.	Nombre	Volume	Nombre	Volume	Nombre	Volume	Nombre	Volume
25	8,0	-		19		1		3	
35	11,0	-	-	40	1,350 m ³	5	0,155 m ³	2	0,088 m ³
45	14,5	-		50		4		6	
55	17,5	-	-	33	8,083 m ³	9	1,667 m ³	8	1,442 m ³
65	20,5	-	-	22	5,038 m ³	11	2,519 m ³	7	1,603 m ³
75	24,0	-		15		12		11	
85	27,0	-		11		9		8	
95	30,0	-	-	3	11 m ³	14	16 m ³	6	9,973 m ³
105	33,5	-		1		8		9	
115	36,5	-	-	2	2,300 m ³	12	15 m ³	8	10 m ³
125	40,0	-		1		5		17	
135	43,0	-		-		10		10	
145	46,0	-	-	1	1,756 m ³	5	26 m ³	12	47 m ³
155	49,5	-		1		7		16	
165	52,5	1		1		10		12	
175	55,5	1	3,389 m ³	-	3,972 m ³	10	59 m ³	13	88 m ³
185	59,0	-		1		8		11	
195	62,0	-	-	-	2,522 m ³	10	54 m ³	9	56 m ³
205	65,0	-		-		11		8	
215	68,5	-		-		4		5	
225	71,5	-		-		6		7	
235	75,0	-		-		5		4	
245	78,0	-	-	-	-	4	124 m ³	6	128 m ³
255	81,0	-		-		2		8	
265	84,5	-		-		1		-	
275	87,5	-		-		-		-	
285	90,5	-	-	-	-	3	36 m ³	-	47 m ³
Totaux Gr.		2	3,389 m ³	201	36 m ³	186	334 m ³	206	389 m ³
Houp./tail.			-		-		-		-

952/2024/1937/A/413 Tri 010

LOT 413

Cantonnement NASSOGNE



Propriété SAINT-MICHEL - FREYR DOMANIALE
(GESTION DIFFERENCIEE)

LOT 413		138/50 T10		139/10 T10		138/10 T10			
Comp/Pa	Espèce	HETRE		HETRE		HETRE			
Coupe	Qualité	AMELIORATION		AMELIORATION		AMELIORATION			
Type		NORMAL		NORMAL		SCOLYTE (FE)			
		NORMAL		NORMAL		NORMAL			
Circ.	Diam.	Nombre	Volume	Nombre	Volume	Nombre	Volume	Nombre	Volume
25	8,0	30		-		-		-	
35	11,0	73	2,417 m ³	-	-	-	-	-	-
45	14,5	135		-		-		-	
55	17,5	144	30 m ³	-	-	-	-	-	-
65	20,5	82	19 m ³	-	-	-	-	-	-
75	24,0	70		-		-		-	
85	27,0	23		2		-		-	
95	30,0	25	46 m ³	1	1,504 m ³	-	-	-	-
105	33,5	10		3		-		-	
115	36,5	3	8,909 m ³	3	4,290 m ³	-	-	-	-
125	40,0	3		4		-		-	
135	43,0	3		6		-		-	
145	46,0	-	6,474 m ³	5	19 m ³	-	-	-	-
155	49,5	-		8		-		-	
165	52,5	-		11		-		-	
175	55,5	-	-	8	63 m ³	-	-	-	-
185	59,0	1		9		2		-	
195	62,0	1	5,928 m ³	6	44 m ³	-	5,044 m ³	-	-
205	65,0	2		6		2		-	
215	68,5	1		5		-		-	
225	71,5	-		3		-		-	
235	75,0	-		3		-		-	
245	78,0	-	11 m ³	-	72 m ³	-	7,578 m ³	-	-
255	81,0	-	-	3	18 m ³	1	4,318 m ³	-	-
Totaux Gr.		606	130 m ³	86	222 m ³	5	17 m ³	-	-
Houp./tail.			-		-		-		-

952/2024/1937/A/413 Tri 010

Fiches (Comp/Pa:Fiche) : 137/10:2024/221, 136/50:2024/344, 139/10:2024/220, 138/10:2024/223, 138/10:2024/225, 138/50:2024/345, 138/10:2024/224

Remarques éventuelles pour le lot 413

- Mesurage au compas forestier;
- Cubage au défilement;
- Les bois dans les parcelles 50 on été inventoriés à la griffe;
- Les hêtres de la parcelle 50 doivent être abattus mais peuvent être abandonnés sur place;
- L'exploitation des parcelles 50 se feront suivant les instructions du service forestier;
- Le lot est situé dans la zone fermée « périmètre brame », il n'y aura pas d'exploitation entre le 10 et le 30 septembre;
- Les houppiers ne font pas partie de la vente;

LOT 413

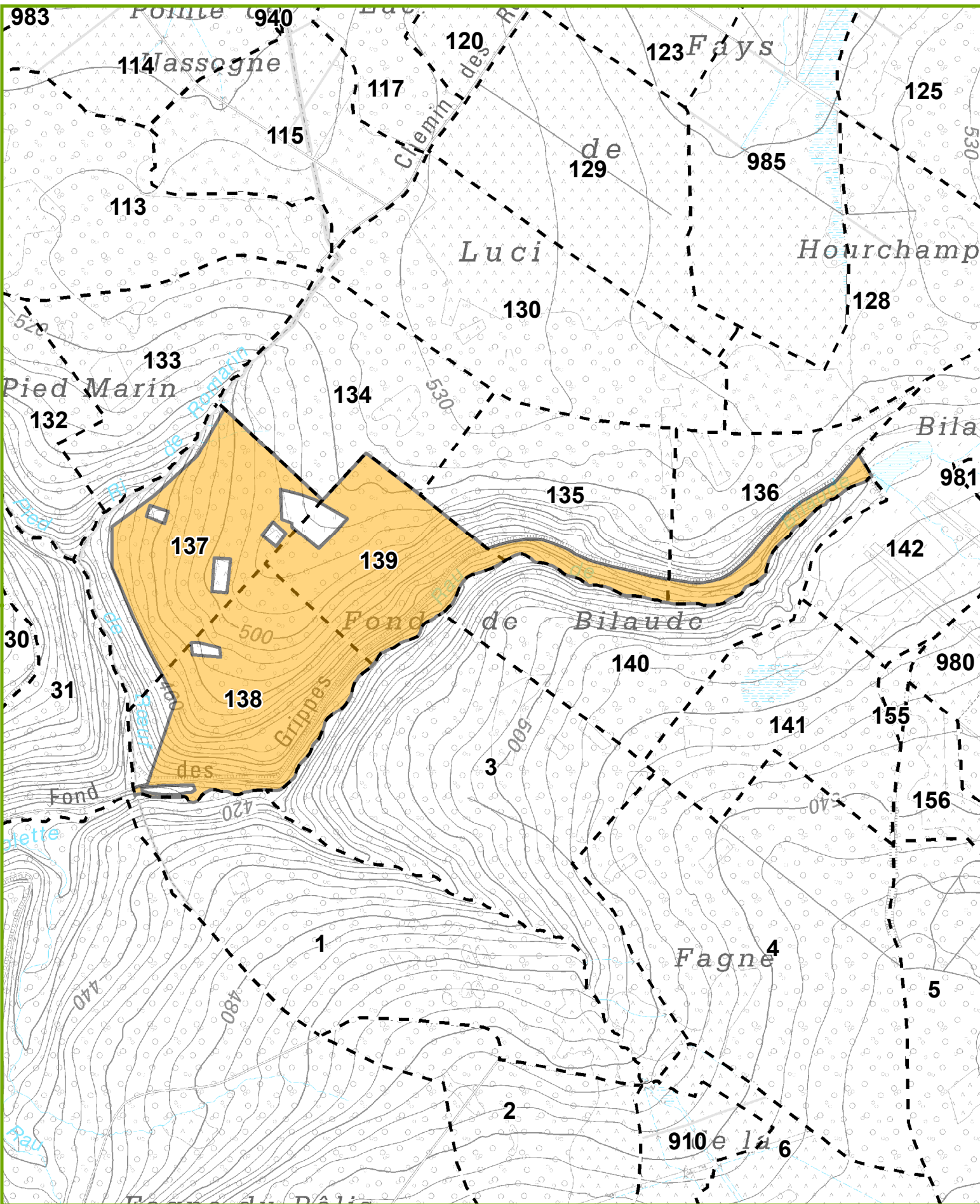

LOT 414

Cantonnement NASSOGNE

Propriété SAINT-MICHEL - FREYR DOMANIALE
(GESTION DIFFERENCIEE)

INFORMATIONS : MOES Philippe, 084/34.46.80, 0477 78 13 79

2,3634 Ha; 43 bois; cube moyen : 3287 dm³; circ moyenne : 172 cm; 141 m³ grumes

Comp/Pa : 6/1, 106/1

Lieu(x) - dit(s)

LES CINQ CHENES, LA HALLE

Estimation : _____ Mise à prix : _____ Adjudicataire : _____
 Offre : _____ Approbation : _____ Permis d'exploiter : _____

LOT 414		106/1 T10		6/1 T10		106/1 T10		6/1 T10	
Comp/Pa	Espèce	EPICEA		DOUGLAS		DOUGLAS		DOUGLAS	
Coupe	Qualité	DEFINITIVE		DEFINITIVE		DEFINITIVE		DEFINITIVE	
Type		NORMAL		NORMAL		NORMAL		BORDURE	
		NORMAL		NORMAL		NORMAL		NORMAL	
Circ.	Diam.	Nombre	Volume	Nombre	Volume	Nombre	Volume	Nombre	Volume
65	20,5	1	0,296 m ³	-	-	-	-	-	-
75	24,0	1		-	-	-	-	-	-
85	27,0	-	0,418 m ³	-	-	-	-	-	-
95	30,0	-		-	-	-	-	-	-
105	33,5	-		-	-	-	-	-	-
115	36,5	-	-	-	-	-	-	-	-
125	40,0	-		1		-		-	
135	43,0	-		-		-		-	
145	46,0	1	2,018 m ³	1	3,954 m ³	-	-	-	-
155	49,5	-		-		-		-	
165	52,5	-		2		2		-	
175	55,5	-	-	2	12 m ³	3	16 m ³	-	-
185	59,0	-		2		2		-	
195	62,0	-	-	3	20 m ³	4	24 m ³	-	-
205	65,0	-		4		-		-	
215	68,5	-		2		-		2	
225	71,5	-	-	-	28 m ³	1	5,425 m ³	-	9,532 m ³
Totaux Gr.		3	2,732 m ³	17	64 m ³	12	45 m ³	2	9,532 m ³
Houp./tail.			-		-		-		-

952/2024/1937/A/414 Tri 010

LOT 414

Cantonnement NASSOGNE

Propriété SAINT-MICHEL - FREYR DOMANIALE
(GESTION DIFFERENCIEE)

LOT 414		106/1 T10		106/1 T10					
Comp/Pa	Espèce	DOUGLAS		MELEZE DU JAPON					
Coupe	Qualité	DEFINITIVE		DEFINITIVE					
Type		BORDURE		NORMAL					
		NORMAL		NORMAL					
Circ.	Diam.	Nombre	Volume	Nombre	Volume	Nombre	Volume	Nombre	Volume
105	33,5	-	-	1	-	-	-	-	-
115	36,5	-	-	2	3,749 m ³	-	-	-	-
125	40,0	-	-	1	-	-	-	-	-
135	43,0	-	-	1	-	-	-	-	-
145	46,0	-	-	2	7,656 m ³	-	-	-	-
155	49,5	-	-	-	-	-	-	-	-
165	52,5	-	-	-	-	-	-	-	-
175	55,5	-	-	-	-	-	-	-	-
185	59,0	-	-	-	-	-	-	-	-
195	62,0	-	-	-	-	-	-	-	-
205	65,0	1	-	-	-	-	-	-	-
215	68,5	1	9,056 m ³	-	-	-	-	-	-
Totaux Gr.		2	9,056 m ³	7	11 m ³	-	-	-	-
Houp./tail.			-		-		-		-

952/2024/1937/A/414 Tri 010

Fiches (Comp/Pa:Fiche) : 6/1:2024/338, 106/1:2024/340, 106/1:2024/342, 106/1:2024/343, 106/1:2024/341, 6/1:2024/339

Remarques éventuelles pour le lot 414

-Mesurage au compas forestier;

-Cubage au défilement;

-Les bois ont été inventoriés à la griffe;

-Le lot est situé dans la zone fermée « périmètre brame », il n'y aura pas d'exploitation entre le 10 et le 30 septembre;

LOT 414

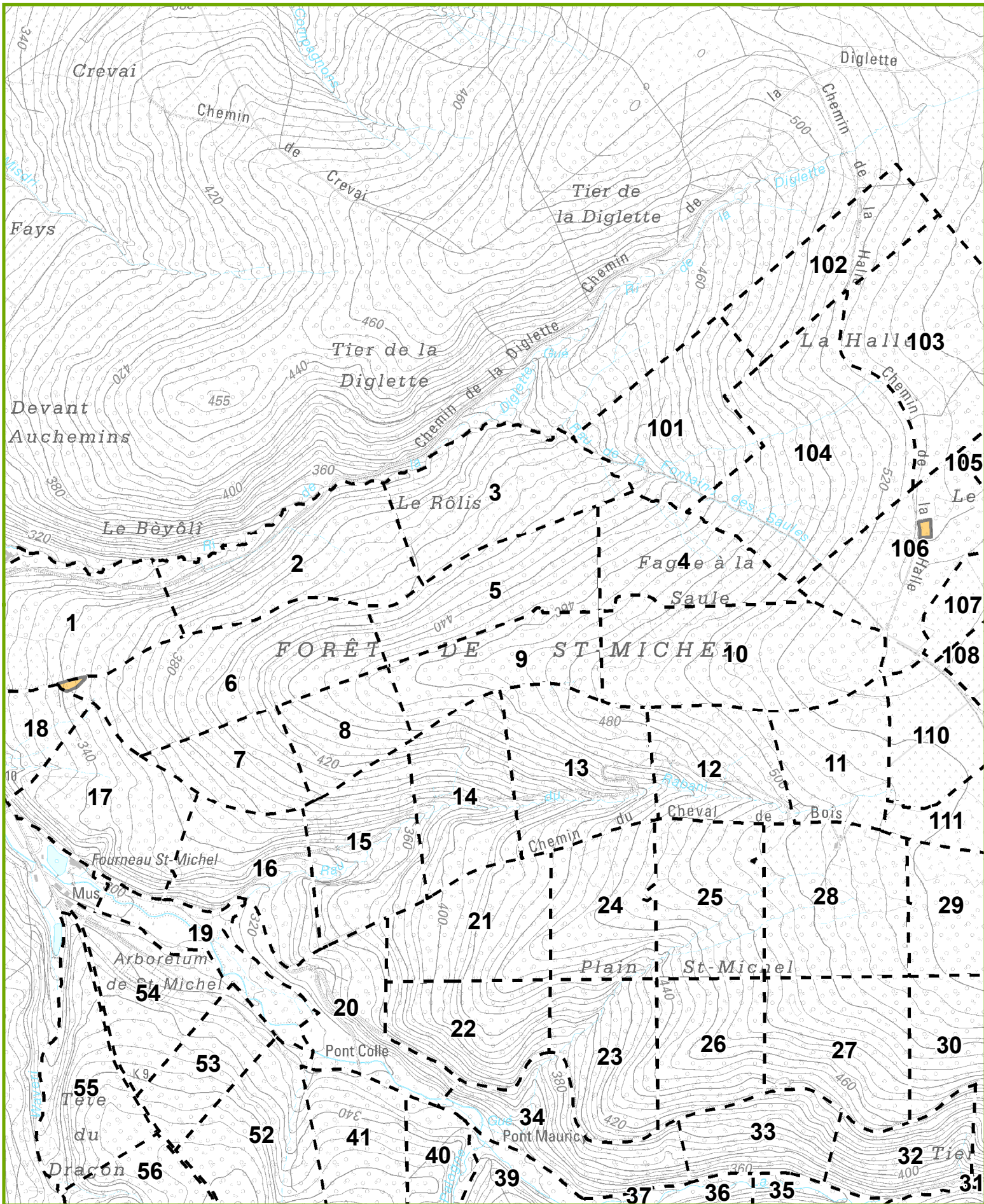

LOT 415

Cantonnement NASSOGNE

Propriété SAINT-MICHEL - FREYR DOMANIALE
(GESTION PROPRE)

INFORMATIONS : HERMAN Sébastien, 084/34.57.00, 0473/94.61.67

33,8111 Ha; 781 bois; cube moyen : 443 dm³; circ moyenne : 69 cm; 346 m³ grumes

Comp/Pa : 146/3, 147/3, 147/5

Lieu(x) - dit(s)

PRES DE SAINTE GERTRUDE - cpe 3, BARAQUE D'ORTHO - cpe 9

Estimation : _____ Mise à prix : _____ Adjudicataire : _____
 Offre : _____ Approbation : _____ Permis d'exploiter : _____

LOT 415		146/3 T3		147/3 T3		147/5 T3		147/3 T3	
Comp/Pa		EPICEA		EPICEA		EPICEA		DOUGLAS	
Espèce		AMELIORATION		AMELIORATION		AMELIORATION		AMELIORATION	
Coupe		NORMAL		NORMAL		NORMAL		NORMAL	
Qualité		NORMAL		NORMAL		NORMAL		NORMAL	
Type		NORMAL		NORMAL		NORMAL		NORMAL	
Circ.	Diam.	Nombre	Volume	Nombre	Volume	Nombre	Volume	Nombre	Volume
25	8,0	13		-		5		-	
35	11,0	20	1,426 m ³	1	0,085 m ³	16	1,149 m ³	-	-
45	14,5	53		4		53		-	
55	17,5	54	16 m ³	2	1,220 m ³	66	21 m ³	-	-
65	20,5	40	12 m ³	6	2,412 m ³	89	29 m ³	-	-
75	24,0	22		12		80		-	
85	27,0	18	19 m ³	29	28 m ³	71	81 m ³	-	-
95	30,0	6		28		29		-	
105	33,5	1		24		12		3	
115	36,5	-	5,173 m ³	10	66 m ³	3	39 m ³	1	4,420 m ³
125	40,0	-		4		2		-	
135	43,0	-		-		-		1	
145	46,0	-	-	-	6,456 m ³	-	2,948 m ³	1	3,859 m ³
155	49,5	-		-		-		-	
165	52,5	-		-		-		1	
175	55,5	-	-	-	-	-	-	1	5,793 m ³
Totaux Gr.		227	54 m ³	120	104 m ³	426	174 m ³	8	14 m ³
Houp./tail.			-		-		-		-

952/2024/1237/A/415 Tri 003

Fiches (Comp/Pa:Fiche) : 146/3:2024/398, 147/3:2024/350, 147/3:2024/351, 147/5:2024/349

Remarques éventuelles pour le lot 415

- Mesurage au compas forestier

- Cubage :

* au défilement pour la parcelle 147/5 et 146/3

* à la hauteur dominante pour la parcelle 147/3 (H dom Douglas = 31m et H dom épicéa = 29m)

LOT 415

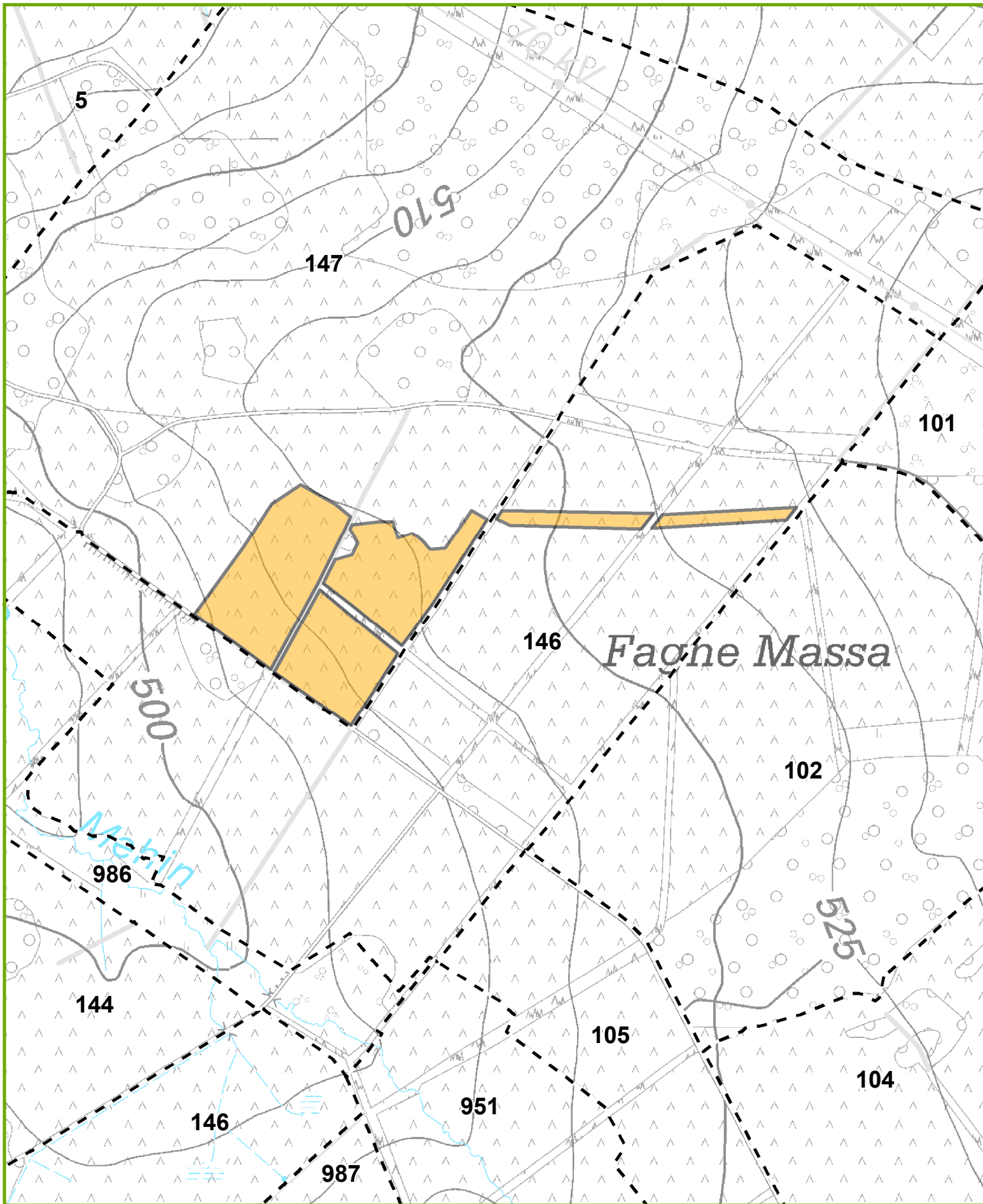

LOT 416

Cantonnement NASSOGNE

Propriété SAINT-MICHEL - FREYR DOMANIALE
(GESTION PROPRE)**INFORMATIONS :** WARLOMONT Pierre, 0473/540296, 0473/5402965,3935 Ha; 1090 bois; cube moyen : 864 dm³; circ moyenne : 97 cm; 942 m³ grumes

Comp/Pa : 148/2

Lieu(x) - dit(s)

TAILLE COURTOIS - cpe 11

Estimation : _____	Mise à prix : _____	Adjudicataire : _____
Offre : _____	Approbation : _____	Permis d'exploiter : _____

LOT 416		EPICEA							
Espèce		DEFINITIVE							
Coupe		NORMAL							
Qualité		NORMAL							
Type		NORMAL							
Circ.	Diam.	Nombre	Volume	Nombre	Volume	Nombre	Volume	Nombre	Volume
45	14,5	5		-		-		-	
55	17,5	5	1,680 m³	-	-	-	-	-	-
65	20,5	36	12 m³	-	-	-	-	-	-
75	24,0	115		-		-		-	
85	27,0	216	189 m³	-	-	-	-	-	-
95	30,0	263		-		-		-	
105	33,5	249		-		-		-	
115	36,5	119	605 m³	-	-	-	-	-	-
125	40,0	45		-		-		-	
135	43,0	26		-		-		-	
145	46,0	8	127 m³	-	-	-	-	-	-
155	49,5	1		-		-		-	
165	52,5	2	7,601 m³	-	-	-	-	-	-
Totaux Gr.		1 090	942 m³	-	-	-	-	-	-
Houp./tail.			-	-	-	-	-	-	-

952/2024/1237/A/416 Tri 005

Fiches (Comp/Pa:Fiche) : 148/2:2023/601

Remarques éventuelles pour le lot 416

- Mesurage au compas forestier
- Cubage par le défilement
- Sols très humides, sur indication du Service forestier, exploitation sur lits de branches tous les 40m

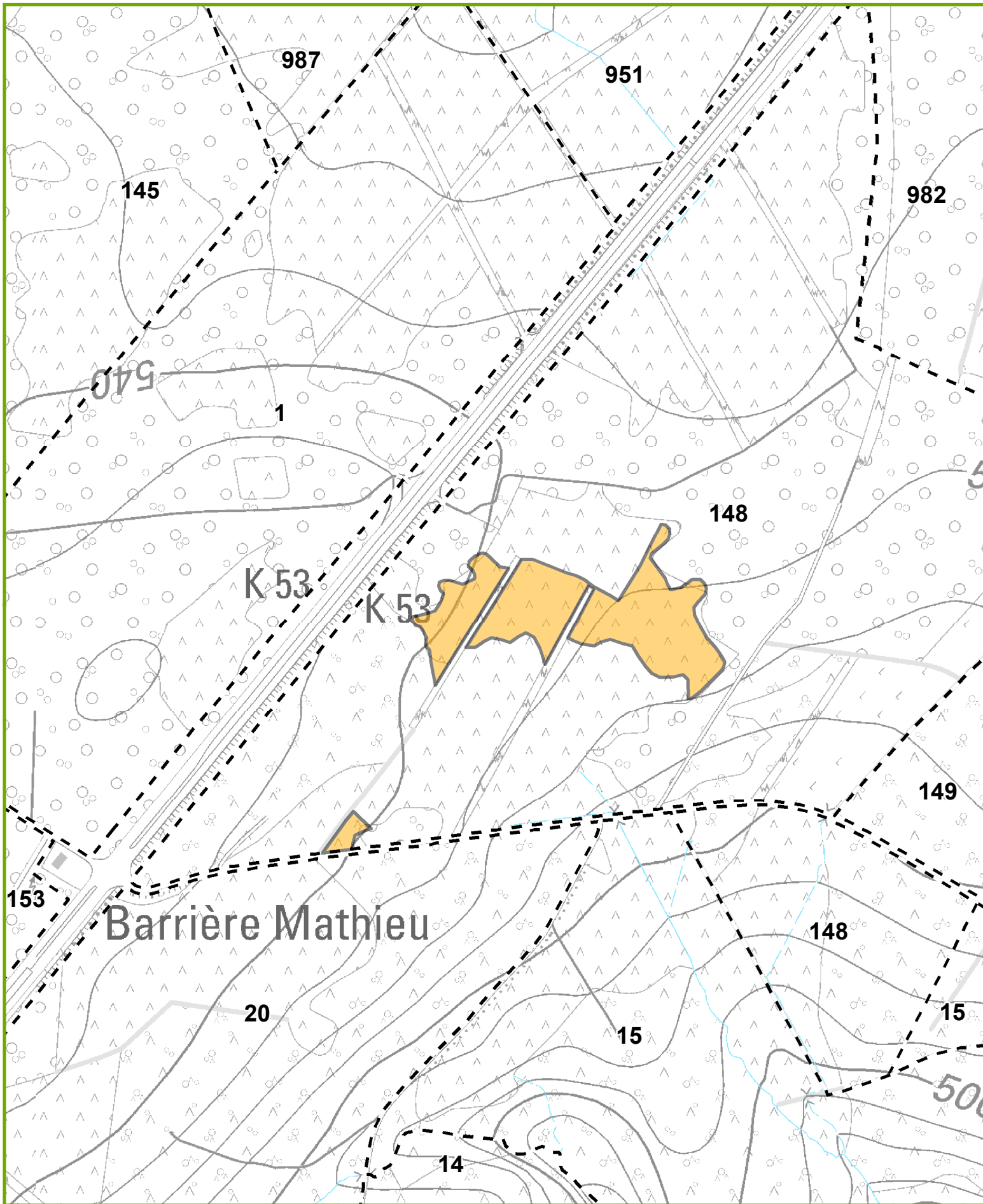

LOT 417

Cantonnement NASSOGNE

Propriété DEFENSE NATIONALE D.N.

INFORMATIONS : THOMEE Adrien, 0479/88.57.89,

45,9620 Ha; 821 bois; cube moyen : 222 dm³; circ moyenne : 56 cm; 182 m³ grumes; 18 m³ houppiers

Comp/Pa : 10/1

Lieu(x) - dit(s)

Aérodr mili - Piste

Estimation : _____	Mise à prix : _____	Adjudicataire : _____
Offre : _____	Approbation : _____	Permis d'exploiter : _____

LOT 417		BOULEAU		PEUPLIER					
Espèce	Coupe	DEFINITIVE		DEFINITIVE					
Qualité	Type	NORMAL		NORMAL					
Circ.	Diam.	Nombre	Volume	Nombre	Volume	Nombre	Volume	Nombre	Volume
25	8,0	35		34		-		-	
35	11,0	58	3,763 m ³	72	4,506 m ³	-	-	-	-
45	14,5	78		80		-		-	
55	17,5	80	22 m ³	66	19 m ³	-	-	-	-
65	20,5	71	19 m ³	59	15 m ³	-	-	-	-
75	24,0	39		47		-		-	
85	27,0	23		21		-		-	
95	30,0	14	34 m ³	12	35 m ³	-	-	-	-
105	33,5	6		16		-		-	
115	36,5	1	5,707 m ³	6	21 m ³	-	-	-	-
125	40,0	-		2		-		-	
135	43,0	-	-	1	4,175 m ³	-	-	-	-
Totaux Gr.		405	84 m ³	416	99 m ³	-	-	-	-
Houp./tail.			3 m ³		15 m ³		-		-

952/2024/7001/A/417 Tri 007

Fiches (Comp/Pa:Fiche) : 10/1:2023/321, 10/1:2023/326, 10/1:2024/416, 10/1:2023/327, 10/1:2023/323, 10/1:2024/417, 10/1:2023/324, 10/1:2023/328, 10/1:2023/322, 10/1:2023/325

Remarques éventuelles pour le lot 417

-Pour des raisons de sécurité, il n'y a pas de carte concernant le lot. La visite se fera uniquement en présence de l'Agent des Forêts;

-Avant de commencer les travaux d'exploitation, il y a lieu de contacter deux semaines calendrier avant le début du chantier le Sergent-Major Jean-Michel LAFONTAINE-SIMON au numéro de GSM suivant 0483 446 214;

-Mesurage au compas forestier;

-Cubage au défilement;

-Le débardage se fera exclusivement sur les voies indiquées par l'Agent des Forêts. Il n'y aura qu'une entrée dans la partie herbeuse. Stockage des bois sur le taxiway;

SOUSSION : Modèle général
selon l'article 5 du cahier général des charges

Vente de bois du (<i>date</i>)	
A (<i>lieu</i>)	
Propriétaire	Région wallonne
Je soussigné, nommé ci-après adjudicataire : NOM PRENOM : ADRESSE TEL..... GSM..... (REPRESENTE PAR)	
Je déclare offrir pour le lot n° de la vente susvisée la somme de €, soit en toutes lettres : € hors frais et TVA.	
<input type="checkbox"/> Je déclare être assujetti à la TVA sous le n° <input type="checkbox"/> Je déclare ne pas être assujetti à la TVA	
Dans ce cas où je serais déclaré adjudicataire : <input type="checkbox"/> soit je joins la promesse d'engagement à émettre une caution bancaire visée à l'article 13 du cahier des charges ; <input type="checkbox"/> soit je paie immédiatement au comptant , séance tenante, par : <input type="checkbox"/> la remise d'un chèque bancaire certifié par une banque belge ou une banque d'un pays limitrophe ; <input type="checkbox"/> un moyen de paiement par carte bancaire, pour autant que le Receveur dispose de ce mode de paiement. Si j'opte pour le paiement au comptant , je dépose, séance tenante au moyen d'un chèque certifié ou d'une carte bancaire (si le Receveur dispose de ce mode de paiement), une somme supplémentaire correspondant à 20 % du montant total (prix principal augmenté des frais et de la TVA) et plafonnée à 6.000,00 €, à titre de garantie, selon les modalités des articles 19, § 1 ^{er} et 45 du cahier des charges.	

Je déclare avoir une parfaite connaissance des conditions du cahier des charges (clauses générales et particulières) et m'y soumettre.

Fait à, le

L'adjudicataire

(signature)

 Note

UNE soumission par LOT (sauf groupement de lots sur un même parterre de coupe conformément à l'article 5).
 Au cas où l'adjudicataire est une société, la soumission doit renseigner également le nom de la personne physique représentant la société.

SOUSSION : Modèle pour lot < 35 m3
selon les articles 5 et 19, § 2, du cahier général des charges

Vente de bois du (date)	
A (lieu)	
Propriétaire	Région wallonne
Je soussigné, nommé ci-après adjudicataire : NOM PRENOM : ADRESSE TEL..... GSM..... (REPRESENTE PAR)	
Je déclare offrir pour le lot n° de la vente susvisée la somme de €, soit en toutes lettres : € hors frais et TVA.	
<input type="checkbox"/> Je déclare être assujetti à la TVA sous le n° <input type="checkbox"/> Je déclare ne pas être assujetti à la TVA	
Dans ce cas où je serais déclaré adjudicataire : <input checked="" type="checkbox"/> je présente comme caution physique : NOM PRENOM : ADRESSE TEL..... GSM..... PROFESSION : <input checked="" type="checkbox"/> ET je paie selon les modalités de l'article 19, § 2, du cahier des charges : <input type="checkbox"/> soit immédiatement au comptant , séance tenante, par : <input type="checkbox"/> la remise d'un chèque bancaire certifié par une banque belge ou une banque d'un pays limitrophe ; <input type="checkbox"/> un moyen de paiement par carte bancaire, pour autant que le Receveur dispose de ce mode de paiement ; <input type="checkbox"/> en numéraire, pour autant que le Receveur marque son accord ; <input type="checkbox"/> soit dans les dix jours calendrier de la vente, par un virement bancaire / numéraire (*) dûment réceptionné par le Receveur de l'Administration vendeuse.	
(*) : Biffer la mention inutile	

Nous soussignés déclarons avoir parfaite connaissance des conditions du cahier des charges (clauses générales et particulières) et nous y soumettons.

Fait à, le

L'adjudicataire

La caution physique

(signature)

(signature)

Note

UNE soumission par LOT (sauf groupement de lots sur un même parterre de coupe conformément à l'article 5).
 Au cas où l'adjudicataire est une société, la soumission renseignera en outre le nom de la personne physique représentant la société.

PROMESSE D'ENGAGEMENT A EMETTRE UNE CAUTION BANCAIRE (Modèle A)
selon l'article 15 du cahier général des charges

En tête de la banque	
Vente de bois du <i>(date)</i>	
A <i>(lieu)</i>	
Propriétaire	Région wallonne

Par la présente, l'organisme de cautionnement *(nom et adresse de l'organisme de cautionnement)*
.....
...
.....
.
.....
.
.....
s'engage à se porter caution solidaire, d'ordre et pour compte de *(nom et prénom du soumissionnaire)*
.....
...
domicilié à *(adresse)*
.....
.....
.....
à concurrence d'un montant total et maximum de €
soit *(en toutes lettres)*euros,
laquelle somme couvre le montant total de l'achat, y compris les frais et la TVA, en faveur du propriétaire, et ceci, pour autant que le soumissionnaire susvisé soit déclaré adjudicataire lors de la vente renseignée ci-dessus.

Il est entendu qu'une partie de la caution à émettre, correspondant à 20% du montant total (prix principal augmenté des frais et de la TVA) et plafonnée à 6.000,00 EUR, sera maintenue conformément aux articles 16 et 45 du cahier des charges jusqu'à la délivrance de la décharge d'exploitation du dernier lot acquis auprès d'un même cantonnement, et si nécessaire, jusqu'au paiement de l'indemnité pour prorogation de délai d'exploitation.

La Banque renoncera à tout bénéfice de discussion et le cas échéant de division de même qu'au gage que pourraient constituer les produits acquis.

La Banque s'engage à émettre cette caution bancaire dans les quinze jours calendrier de la demande qui lui en sera faite, pour autant que cette demande parvienne à la Banque avant l'échéance du présent engagement, soit le *(date de la vente + 4 mois)*

Le présent engagement prendra fin :

- soit par l'émission de la caution précitée, en utilisation partielle ou totale de la présente promesse;
- soit contre restitution de l'original de la présente promesse;
- soit contre remise d'une attestation de non-utilisation, établie par le bénéficiaire selon le modèle en annexe;
- et en tout cas au plus tard le *(date de la vente + 4 mois)*

Pour être valable, le présent engagement doit être revêtu, en original, des signatures de l'organisme de cautionnement (sous forme électronique ou mécanique)

Fait à, le

L'organisme de cautionnement

(signature)

+ Annexe : attestation d'utilisation ou de non-utilisation totale ou partielle de la promesse de caution bancaire.

PROMESSE D'ENGAGEMENT A EMETTRE UNE CAUTION BANCAIRE (Modèle B)
selon l'article 15 du cahier général des charges

En tête de la banque

Par la présente, l'organisme de cautionnement (*nom et adresse de l'organisme de cautionnement*)
.....
...
.....
.....
s'engage à se porter caution solidaire, d'ordre et pour compte de (*nom et prénom du soumissionnaire*)
.....
...
domicilié à (*adresse*)
.....
.....
.....
à concurrence d'un montant total et maximum de € soit (*en toutes lettres*)euros, laquelle somme couvre le montant total de l'achat, y compris les frais et la TVA, en faveur de (*) , propriétaire des bois, et ceci pour autant que le soumissionnaire susvisé soit déclaré adjudicataire lors de la vente des coupes qui se tiendra le (*date*) (**)
.....
à (*lieu*) (**)
.....

(*) : à compléter par le Receveur ou le représentant du propriétaire
(**) : à compléter par le Président de la vente

Il est entendu qu'une partie de la caution à émettre, correspondant à 20% du montant total (prix principal augmenté des frais et de la TVA) et plafonnée à 6.000,00 EUR, sera maintenue conformément aux articles 16 et 45 du cahier des charges jusqu'à la délivrance de la décharge d'exploitation du dernier lot acquis auprès d'un même propriétaire et si nécessaire, jusqu'au paiement de l'indemnité pour prorogation de délai d'exploitation.

La Banque renoncera à tout bénéfice de discussion et le cas échéant de division de même qu'au gage que pourraient constituer les produits acquis.

La Banque s'engage à émettre cette caution bancaire dans les quinze jours calendrier de la demande qui lui en sera faite, pour autant que cette demande parvienne à la Banque dans un délai de 4 mois maximum à dater de la vente et au plus tard avant l'échéance finale du présent engagement, soit le

Le présent engagement prendra fin :

- soit par l'émission de la caution précitée, en utilisation partielle ou totale de la présente promesse;
- soit contre restitution de l'original de la présente promesse;
- soit contre remise d'une attestation de non-utilisation, établie par le bénéficiaire selon le modèle en annexe;
- soit à l'issue du délai de 4 mois à dater de la vente telle que précisée dans l'attestation d'utilisation;
- et en tout cas au plus tard le

Pour être valable, le présent engagement doit être revêtu, en original, des signatures de l'organisme de cautionnement (sous forme électronique ou mécanique)

Fait à, le

L'organisme de cautionnement

(signature)

+ Annexe : attestation d'utilisation ou de non-utilisation totale ou partielle de la promesse de caution bancaire.

ATTESTATION D'UTILISATION OU DE NON UTILISATION TOTALE OU PARTIELLE
DE LA PROMESSE DE CAUTION BANCAIRE
selon l'article 15 du cahier général des charges

Je soussigné, Receveur ou représentant du propriétaire :

.....
déclare par la présente que la promesse de caution bancaire d'un montant total de :

.....euros

délivrée par (*organisme de cautionnement*)

.....
afin de garantir au profit de la Région wallonne l'offre de (*soumissionnaire*)

.....
lors de la vente de bois du (*date*)

à (*lieu*)

a été utilisée à concurrence d'un montant de €
soit (*en toutes lettres*) euros
frais et TVA compris

n'a pas été utilisée

Fait à, le

Le Receveur

Le représentant du propriétaire

(signature)

(signature)

CAUTION BANCAIRE DEFINITIVE
selon l'article 16 du cahier général des charges

A Monsieur le Receveur des Recettes Domaniales et des Amendes Pénales
Ministère des Finances
Ou A Monsieur le Receveur régional / Directeur financier communal

Monsieur le Receveur,

Par la présente, l'organisme de cautionnement (<i>nom et adresse de l'organisme de cautionnement</i>)	
a l'honneur de vous informer qu'il se porte caution solidaire, d'ordre et pour compte de (<i>nom et prénom du soumissionnaire</i>) domicilié à (<i>adresse</i>)	
à concurrence d'un montant total et maximum de€ (1)	
soit (<i>en toutes lettres</i>)euros, laquelle somme garantit le paiement des coupes de bois sur le cantonnement de dont il a été déclaré adjudicataire pour le prix de €, frais et TVA compris, lors de la vente qui s'est tenue le (<i>date</i>) à (<i>lieu</i>)	
(1) : total des sommes dues par l'adjudicataire à un même propriétaire dans un même cantonnement, en ce compris les frais et la TVA	
Il est entendu que le paiement devra s'effectuer selon le calendrier établi comme suit :	
..... €	le au plus tard
..... €	le
..... €	le

Tout appel à la caution devra nous parvenir dans les 45 jours suivant chaque échéance, par lettre recommandée à la poste. Passé ce délai, la garantie sera automatiquement réduite à concurrence du montant échu, sauf pour la tranche portant sur la dernière échéance dont la totalité ou une partie sera maintenue conformément aux articles 16 et 45 du cahier des charges, jusqu'à la réception de la décharge d'exploitation telle qu'organisée à l'article 32.

L'article 45 du cahier des charges prévoit également qu'une somme de euros (2) sera maintenue, à titre de caution pour la réparation de dégâts éventuels survenus sur la (les) coupe(s), le paiement des indemnités de prorogation des délais d'exploitation et les frais pour non exploitation, jusqu'à réception de la décharge d'exploitation, prévue à l'article 32 du cahier des charges, de tous les lots dont question et nous notifiée par l'agent forestier du ressort et si nécessaire, jusqu'au paiement de l'indemnité pour prorogation de délai d'exploitation.

(2) 20 % de la somme mentionnée ci-dessus en (1), plafonné à 6.000,00 €

Le soussigné renonce à tout bénéfice de discussion et le cas échéant de division, de même qu'au gage que pourraient constituer les produits acquis.

Veuillez agréer, Monsieur le Receveur, nos salutations distinguées.

Fait à, le

L'organisme de cautionnement

(signature)

PROCES-VERBAL D'ETAT DES LIEUX AVANT EXPLOITATION
selon l'article 29 du cahier général des charges

Date	
Heure	
Je soussigné, responsable du triage : NOM PRENOM : GRADE (ACCOMPAGNE PAR) 	
En présence de : NOM PRENOM : ADRESSE TEL..... GSM..... NE LE A En sa qualité de : <input type="checkbox"/> adjudicataire du lot décrit ci-dessous <input type="checkbox"/> représentant dûment mandaté de l'adjudicataire et porteur d'une procuration 	
Nous avons procédé au constat de l'état des lieux dans les compartiments n° de la forêt de située dans le cantonnement de sur le triage de qui constituent le lot n° de la vente du adjudgé à 	
Nous y avons fait ce jour, les constatations suivantes : 1. <i>Etat des chemins empierrés et annexes</i> 2. <i>Etat des chemins de terre et coupe-feu</i> 3. <i>Etat du sol dans de la coupe (détail par compartiment)</i> 4. <i>Etat des arbres réservés et éventuellement des arbres de place, notamment blessures au tronc ou aux racines</i> 5. <i>Etat des cours d'eau et des berges</i> 6. <i>Remarques diverses</i>	

En foi de quoi avons rédigé le présent constat, et avons remis le permis d'exploiter n°

Fait à, le, en double exemplaire.

L'adjudicataire ou son représentant

Le responsable du triage

(signature)

(signature)

REM : Le cas échéant, le formulaire de demande de dérogation pour le franchissement des cours d'eau, muni de son annexe préalablement complétée par les services compétents, est joint en annexe au présent procès-verbal.

PROCURATION POUR L'ETABLISSEMENT DE L'ETAT DES LIEUX
AVANT OU APRES EXPLOITATION
selon l'article 29 du cahier général des charges

Je soussigné, adjudicataire :

NOM PRENOM :

ADRESSE

TEL GSM

N° DE TVA

En ma qualité de :

administrateur-délégué de l'entreprise

gérant de l'entreprise

entrepreneur indépendant

Je déclare que :

NOM PRENOM :

ADRESSE

TEL GSM

me représente valablement pour l'établissement de l'état des lieux des coupes de bois :

avant exploitation

après exploitation

sur tout le territoire wallon, pendant la période du au

pour le lot de la vente du à

Fait à, le

L'adjudicataire,

(signature)

Cachet de l'entreprise :

DEMANDE DE PROROGATION DES DELAIS D'EXPLOITATION
selon l'article 31, §2 du cahier général des charges

Document à remettre à l'agent des forêts responsable du triage

Je soussigné, adjudicataire du lot identifié ci-après : NOM PRENOM : ADRESSE TEL GSM..... FAX (REPRESENTANT L'ENTREPRISE)
Je demande une prorogation relative aux compartiments n° de la forêt de située dans le cantonnement de sur le triage de qui constituent le lot n° de la vente du qui a été adjugé pour un prix total, hors frais, de : €
Nature de la coupe : Permis d'exploiter délivré le : Echéance du délai d'exploitation initial : Volume initial de la coupe :m ³ Volume restant sur pied :m ³ Le cas échéant, surface non vidangée à la fin du délai initial: ha
Je sollicite : <input type="checkbox"/> une première prorogation <input type="checkbox"/> du délai d'abattage <input type="checkbox"/> une seconde prorogation <input type="checkbox"/> du délai de vidange Pour une durée de : <input type="checkbox"/> 1 trimestre <input type="checkbox"/> 2 trimestres <input type="checkbox"/> 3 trimestres <input type="checkbox"/> 4 trimestres

Pour rappel, le calcul de l'indemnité d'abattage débute à l'expiration du délai d'abattage précisé au cahier des charges. L'indemnité est proportionnelle à la valeur des bois non coupés à l'expiration de ce délai, sur base du prix moyen du lot (à savoir le prix atteint lors de la vente, frais non compris, divisé par le volume du lot). Le taux est fixé à 1 % par trimestre de prorogation commencé, avec un minimum de 12,50 €. Le paiement de l'indemnité doit être effectué anticipativement au début de la prorogation. La prorogation ne sera effective que lorsque la preuve de paiement des indemnités sera fournie au Chef de Cantonnement, par l'adjudicataire ou par le Receveur. Entre-temps, le permis d'exploiter est suspendu, sans report possible au delà du délai légal. Chaque prorogation peut être sollicitée pour des périodes de 1, 2, 3 ou 4 trimestres consécutifs, mais la prorogation ne pourra être renouvelée qu'une seule fois. Pour la 2^e année de prorogation, le taux est fixé à 2 % par trimestre. Pour les bois abattus mais non vidangés, une indemnité de vidange de 370,00 € par hectare et par année de retard s'ajoute à l'indemnité d'abattage.

Fait à, le

L'adjudicataire,

La présente demande de prorogation est confirmée au (date)
 refusée

Motivation :

Fait à, le

Le Directeur,

CALCUL DES INDEMNITES	
Abattage	Rappel du prix total de la vente, hors frais (*) : €
	Date de fin d'abattage :
	= Nombre de trimestres : <input type="checkbox"/> <input type="checkbox"/> <input type="checkbox"/> <input type="checkbox"/> x (*) x 1% = €
	+ <input type="checkbox"/> <input type="checkbox"/> <input type="checkbox"/> <input type="checkbox"/> x (*) x 2%
Vidange	Rappel surface non vidangée (**): ha
	Date de fin de vidange : = €
	= Nombre d'années : <input type="checkbox"/> <input type="checkbox"/> x (**) x 370,00 €
Total	= €

o **Transmis au Chef de cantonnement**

Avis favorable / défavorable

Motivation :

Date L'Agent des Forêts

o **Transmis au Directeur**

Pour information : l'exploitation du lot est terminée.

Date Le Chef de
Cantonement



o **Transmis au Directeur**

Avis favorable / défavorable pour la prorogation du délai d'abattage
Avis favorable / défavorable pour la prorogation du délai de vidange

Motivation :

Date Le Chef de
Cantonement

o **Transmis au Chef de cantonnement**

L'abattage / la vidange / l'exploitation du lot est terminée.
L'état des lieux après exploitation a été / n'a pas été réalisé
(si réalisé, le joindre en annexe).

Date L'Agent des Forêts



o **Transmis au responsable du triage**

Pour information et demande de suivi de la prorogation

Date Le Chef de
Cantonement



o **Décision du Directeur**

La demande de prorogation est confirmée au
..... refusée

Motivation :

Date Le Directeur

o **Notification par le Chef de cantonnement**

Décision envoyée à l'adjudicataire et au Receveur

Date Le Chef de
Cantonement



o **Transmis au Chef de cantonnement**

Pour information et notification de la décision à l'adjudicataire et au Receveur, par copie de l'original

Date Le Directeur



PROCES-VERBAL D'ETAT DES LIEUX APRES EXPLOITATION
selon l'article 32 du cahier général des charges

Date	
Heure	
Je soussigné, responsable du triage :	
NOM	PRENOM :
GRADE	
(ACCOMPAGNE PAR))	
En présence de :	
NOM	PRENOM :
ADRESSE	
.....	
TEL.....	GSM.....
NE LE	A
En sa qualité de :	
<input type="checkbox"/> adjudicataire du lot décrit ci-dessous	
<input type="checkbox"/> représentant dûment mandaté de l'adjudicataire et porteur d'une procuration	
Nous avons procédé au constat de l'état des lieux dans les compartiments n°.....	
de la forêt de	
située dans le cantonnement de	
sur le triage de	
qui constitue le lot n° de la vente du	
adjudgé à	
Nous y avons fait ce jour, les constatations suivantes :	
1. <i>Etat des chemins empierrés et annexes</i>	
2. <i>Etat des chemins de terre et coupe-feu</i>	
3. <i>Etat du sol dans de la coupe (détail par compartiment)</i>	
4. <i>Etat des arbres réservés et éventuellement des arbres de place, notamment blessures au tronc ou aux racines</i>	
5. <i>Etat des cours d'eau et des berges</i>	
6. <i>Remarques diverses</i>	
Les travaux d'exploitation et de vidange et de remise en état éventuelle du parterre de la coupe ont été réalisés conformément au cahier des charges :	
<input type="checkbox"/> OUI → La présente vaut dès lors comme décharge d'exploitation.	
<input type="checkbox"/> NON	

En foi de quoi avons rédigé le présent constat.

Fait à, le, en double exemplaire.

L'adjudicataire ou son représentant

Le responsable du triage, pour le Chef de cantonnement

(signature)

(signature)

DECHARGE D'EXPLOITATION D'OFFICE
selon l'article 32 du cahier général des charges

Date	
Heure	
Je soussigné, chef de cantonnement à NOM PRENOM : GRADE accorde la décharge d'exploitation sans visite des lieux à : NOM PRENOM : ADRESSE TEL..... GSM..... NE LE A en sa qualité d'adjudicataire du lot décrit ci-dessous.	
La présente décharge d'exploitation concerne les compartiments n° de la forêt de située dans le cantonnement de sur le triage de qui constituait le lot n° de la vente du adjudgé à	

Fait à, le, en double exemplaire.

Le chef de cantonnement

(signature)

REPertoire D'ADRESSES

S.P.W. - Département de la Nature et des Forêts - Direction de Marche

rue du Carmel, 1
6900 Marloie
☎ 084/220.351
e-mail : nature.forets.marche@spw.wallonie.be

S.P.W. – Recettes ventes de bois

Nathalie Doneux et Sophie Himpens
Avenue Prince de Liège, 7
5100 Jambes
☎ 081/33.58.31 – 081/33.58.35
N° compte IBAN : BE41 0912 1502 7710 BIC : GKCCBEBB
e-mail : ventedebois@spw.wallonie.be

S.P.F. Finances – Bureau des Services Patrimoniaux

FINSHOP GEMBLoux
Chaussée de Wavre, 46
5030 Gembloux
☎ 02/579.13.60
Fax.: 02/579.93.28
N° compte IBAN : BE23 6792 0036 2691 BIC : PCHQBEBB
e-mail : finshop.gembloux@minfin.fed.be

Cantonnements des eaux et forêts

La Roche: Val du Bronze, 9
6980 La Roche
☎ 084/24.50.80
Fax.: 084/41.13.65
e-mail : cantonnement.nature.forets.laroche@spw.wallonie.be

Marche: rue du Carmel, 1
6900 Marloie
☎ 084/220.352
Fax.: 084/220.348
e-mail : cantonnement.nature.forets.marche@spw.wallonie.be

Nassogne: place des Martyrs, 13
6953 Forrières
☎ 084/37.43.10
Fax.: 084/37.43.11
e-mail : cantonnement.nature.forets.nassogne@spw.wallonie.be

Vielsalm: Place de la Salm, 2 Bte 0A
6690 Vielsalm
☎ 080/28.22.80
Fax.: 080/28.22.92
e-mail : cantonnement.nature.forets.vielsalm@spw.wallonie.be

Agents techniques:

Voir renseignements au dessus de chaque lot.

