

**Öffentlicher Verkauf der Holzschläge des Wirtschaftsjahres 2025**  
durch Submissionen

**Vente publique des coupes de l'exercice 2025**  
par soumissions cachetées

Die vorgenannten Eigentümer verkaufen am

**Mittwoch, dem 25. September 2024,**  
**ab 10.00 Uhr**

im Dorfhaus Eynatten

**Lichtenbuscher Straße, 25**  
**4731 EYNATTEN**

47 Holzlose für insgesamt 16.915  
festmeter

Öffnung der Submissionen losweise :

Händlerlose :

Kelmis : Los 5

Lontzen : Los 106

Raeren : Lose 336, 337 und 342 bis 346

Plombières : Lose 400 bis 402

Eupen : Lose 529 bis 533

Lose für Selbstwerber :

Raeren : 338 bis 341

Plombières : Lose 410 bis 423

Eupen : Lose 534 bis 545

Die Besichtigung der Lose kann nach vorheriger  
Verabredung mit den zuständigen Förstern  
erfolgen.

Falls Lose in der Verkaufssitzung vom 25.  
September 2024 nicht zugeschlagen werden,  
werden diese erneut zum öffentlichen Verkauf  
angeboten durch Abgabe von geschlossenen  
Submissionen, deren Öffnung ohne neue  
Bekanntmachung, am **09. Oktober 2024 um 10  
Uhr** am gleichen Ort erfolgt.

Les propriétaires ci-dessus mettront en vente le

**Mercredi, 25 septembre 2024**  
**à partir de 10.00 heures**

im Dorfhaus Eynatten

**Lichtenbuscher Straße, 25**  
**4731 Eynatten**

47 lots de bois pour un total de 16.915 m<sup>3</sup>

Ouverture des soumissions lot par lot :

Lots marchands :

Kelmis : lot 5

Lontzen : lot 106

Raeren : lots 336, 337 et 342 à 346

Plombières : lots 400 à 402

Eupen : lots 529 à 533

Lots pour particuliers :

Raeren : 338 à 341

Plombières : lots 410 à 423

Eupen : lots 534 à 545

La visite des lots peut avoir lieu sur rendez-vous  
avec les forestiers concernés.

Si des lots ne sont pas adjugés à la séance du 25  
septembre 2024, ils seront remis en vente publique  
par voie de soumissions cachetées, à l'ouverture  
desquelles il sera procédé le  
**09 octobre 2024 à 10 heures** au local susdit, sans  
nouvelle publicité.





## **MITTEILUNG / COMMUNICATION :**

Der Katalog ist auf der Webseite von WALLOWOOD einsehbar oder in PDF-Format erhältlich (herunterladen oder per Mail). Die verschiedenen Förster stehen zwecks Besichtigungen zur Verfügung, außer bei Urlaubsabwesenheit.

Le catalogue peut être consulté sur le site WALLOWOOD ou reçu sous format PDF (Download ou par mail). Les différents préposés forestiers sont disponibles pour la visite des lots, sauf absence pour congé.

## **BEDINGUNGEN :**

Der Verkauf erfolgt unter den Bedingungen des durch den Ausführungserlasses der Wallonischen Regierung vom 07.09.2016 festgelegten allgemeinen Lastenheft für Holzverkäufe, sowie den nachstehenden Sonderklauseln.

Die besonderen Klauseln wurden durch die verschiedenen Eigentümer genehmigt.

## **Wichtige Bemerkungen :**

Es wird demjenigen kein Los zugeschlagen, welcher als Käufer bei einem vorherigen Verkauf sich im Rückstand von zwei Zahlungsraten befindet. Die Finanzdirektoren sind beauftragt, auf die strengste Anwendung dieser Klausel zu achten.

Es wird außerdem auf die strikte Einhaltung des Artikel 19 des allgemeinen Lastenheftes hingewiesen insbesondere für die Privatansteigerer und Brennholzloskäufer.

Für den Ankauf bis zu einer Menge von 35 Fm pro Haushalt (gleiche Adresse wohnend) genügt ein persönlicher, in Belgien ansässiger, Bürge.

Für den Ankauf von größeren Mengen durch Privatpersonen gibt es zwei Möglichkeiten :

- Entweder der Ansteigerer erbringt ein Bankbürgschaftversprechen;
- Oder er hinterlegt bei der Verkäufergemeinde eine Bürgschaft in Höhe von 20 % des Gesamteinkaufbetrages (diese wird zur gleichen Zeit wie die Ankaufsumme in Rechnung gestellt).

## **CONDITIONS :**

La vente a lieu aux conditions du cahier général des charges des ventes de coupes de bois, établi par l'Arrêté d'exécution du Gouvernement Wallon du 07/09/2016, ainsi qu'aux clauses particulières ci-après. Les clauses particulières ont été approuvées par les différents propriétaires en mai et juin 2023.

## **Remarques importantes :**

Il ne sera adjugé aucun lot à celui, ayant été déclaré adjudicataire à une vente précédente, qui est en retard de paiement de deux échéances. Les Directeurs financiers sont chargés de veiller à la stricte application de cette clause.

L'attention est également attirée sur l'application stricte de l'article 19 du cahier général des charges, surtout pour les personnes privées et acheteurs de lots de bois de chauffage.

Jusqu'à l'achat d'une quantité maximale de 35 m<sup>3</sup> par ménage (habitant à la même adresse), il suffit de présenter une caution physique domiciliée en Belgique.

Pour les quantités supérieures, deux possibilités existent :

- Soit l'acheteur produit une promesse de caution bancaire;
- Soit il dépose une caution auprès de la commune venderesse équivalente à 20 % du montant total de l'achat (cette somme sera facturée en même temps que l'achat).

# SONDERKLAUSELN

(Wirtschaftsjahr 2025)

## Artikel 1: Art der Zuschlagserteilung

In Anwendung des Artikels 4 des Allgemeinen Lastenheftes findet der Verkauf durch Abgabe von geschlossenen Submissionen statt.

Die zurückgezogenen oder unverkauften Lose werden erneut, ohne weitere Bekanntmachung und zu den gleichen Bedingungen auf dem Submissionsweg in öffentlicher Sitzung, am gleichen Ort, an dem auf der ersten Seite des Holzverkaufskataloges sowie den Anzeigen angegebenen Datum, zum Verkauf angeboten.

## Artikel 2: Submissionen

Die in Artikel 1 der vorliegenden Sonderklauseln vorgesehenen Submissionen sind per Einschreiben an die Gemeindeverwaltung Raeren zu senden, wo sie spätestens am Tage vor den Verkaufsdaten eingehen müssen, oder dem Verkaufsvorsitzenden persönlich vor Beginn der Verkaufssitzung zu überreichen.

Die Submissionen sind nach dem in der Anlage des vorliegenden Lastenheftes wiedergegebenen Muster abzufassen. Die Submissionen werden in einen doppelten Umschlag gelegt; der äußere Umschlag trägt die Aufschrift "Verkauf vom 25.09.2024 - Submissionen".

Jede unvollständige oder irgendwelche Einschränkungen vorsehende Submission wird von Amts wegen vom Verkauf ausgeschlossen. Jede Submission, der kein Bankbürgschaftsversprechen beiliegt, wird von Amts wegen als nichtig erklärt. (Art. 17)

Die Angebote werden getrennt für jedes Los gemacht. Jegliche, für eine Gruppe von Losen abgegebene Submission wird ausgeschlossen. Das Bankbürgschaftsversprechen muss den Gesamtbetrag der abgegebenen Submissionen decken.

## Artikel 3: Windwurf- und Käferhölzer in den genutzten Schlägen

In Anwendung von Artikel 6, § 2, des Allgemeinen Lastenheftes ist der Käufer verpflichtet die anfallenden Windwurf- und Käferhölzer bis zum vorgesehenen Volumen zu übernehmen. Diese werden laut Artikel 24 des Allgemeinen Lastenheftes berechnet.

## Artikel 4:

Nimmt ein Ersterer eigenmächtig Besitz des Holzes, ohne vorher die erforderlichen Zahlungen geleistet oder die vorgeschriebene Bürgschaft gestellt zu haben, wird unverzüglich der gesamte Kaufpreis fällig.

## Artikel 5:

Jeder ausländische Ersterer hat aufgrund der Ausfuhr des erstandenen Holzes anfallende Unkosten (Ausfuhrtaxe, Lizenzunkosten, usw.) selbst zu tragen.

## Artikel 6:

Die Beamten der Forstverwaltung und der Verkäuferverwaltungen unterzeichnen oder stellen keinerlei Bescheinigungen oder Unterlagen aus, die sich auf nach dem Holzverkauf liegenden Umstände beziehen, wie z.B. Ausfuhrdokumente, Lizenzen, usw.

## Artikel 7:

In Anlehnung an Artikel 31 des Allgemeinen Lastenheftes, dem Rundschreiben über bewaldete Randgebiete und dem Rundschreiben über die Bewirtschaftungsstandards zur Förderung der Biodiversität, ergänzend zum Rundschreiben n°2619 vom 22.09.1997 über die Regelungen in den Wäldern, die dem Forstregime unterliegen, ist die Holzernte in den Gemeindewaldungen während der gesamten Vogelbrutzeit untersagt.

#### Artikel 8:

Das Windwurf- und Bruchholz muss bis zum Beginn der nächsten Vegetationsperiode, d.h. bis spätestens den 30. April gefällt und entrindet werden oder den Wald verlassen haben.

Käferbäume müssen unverzüglich, d.h. binnen 14 Tagen nach Benachrichtigung durch den Forstdienst, gefällt werden und binnen 5 Tage nach Fällung entrindet oder abgefahren werden. Nach Ablauf dieser Frist behält sich der Eigentümer das Recht vor, die Käferbäume auf Kosten des Erstehers fällen und aufarbeiten zu lassen.

Während den Monaten März bis Oktober ist das Verbleiben von ungeschälten Nadelholzstämmen auf der Schlagfläche verboten. Sollten ungeschälte Stämme, bzw. Hölzer nicht binnen 30 Tagen ab der Fällung entfernt sein, wird eine Entschädigung in Höhe von 5 Euro pro Festmeter für jeden vollen oder angefangenen Kalendermonat eingefordert.

#### Artikel 9:

Jede Reklamation im Zusammenhang mit unvorhergesehenen Hindernissen oder Ereignissen (z.B. Windwurf), welche die Fällung, das Rücken oder die Abfuhr hemmen oder verzögern könnten, werden nicht akzeptiert.

#### Artikel 10:

Der Einsatz von Entastungs-, Schäl- und Vollemtemaschinen ist gemäß Artikel 83 des Forstgesetzbuches geregelt (Einsatzverbot zwischen Sonnenuntergang und Sonnenaufgang). Maschinen, die für die waldpflegliche Holzernte nicht geeignet sind, können des Waldes verwiesen (z.B. Traktoren mit landwirtschaftlicher Bereifung).

Keine Forstarbeiten (Ernte oder Fällarbeiten) an Sonn- und Feiertagen.

In Beständen in denen Rückegassen angelegt und für den Holzfällern und -rückern erkenntlich gemacht wurden, dürfen die eingesetzten Maschinen und Fahrzeuge diese Gassen nicht verlassen.

Besondere Werbungsbedingungen hinsichtlich der Holzernte (Fällen, Rückens, Aufarbeiten, usw.) sind in der Beschreibung der Lose angegeben.

#### Artikel 11:

In Anwendung von Artikel 40 des Allgemeinen Lastenheftes erteilen die Eigentümerverwaltungen der Forstverwaltung die gesamte Vollmacht um die Forststraßen und Wege bei Tauwetter oder aus jedem anderen Grund, welcher Schäden verursachen könnte, zu schließen. Die Forstverwaltung kümmert sich um das Anbringen der Verbotsschilder und die Mitteilung an die Holzbewerber.

#### Artikel 12:

Es wird daran erinnert, dass alle nötigen Vorsichtsmaßnahmen zu treffen sind, um Schäden am Waldboden, an den reservierten Bäumen, an der Waldverjüngung, an den waldbaulichen Einrichtungen (wie Zäune, Tafeln, Distriktsteine, Forsthütten, Jagdeinrichtungen, usw.) und am Wegenetz und dessen Anlagen (wie Gräben, Seitenbänke, Schneisen, Ladeflächen, usw.) zu vermeiden.

Die Holzfäller sind verpflichtet, die Bäume rückegerecht und sachgemäß zu fallen. Falls notwendig, sind zum Einhalten der Fällrichtung Greifzüge oder Seilwinden einzusetzen. Zwecks Vermeidung von Rückeschäden an den reservierten Bäumen ist darauf zu achten, dass das gefällte Stammholz sauber entastet wird. Die reservierten Bäume sollten darüber hinaus gegebenenfalls mit Abweiskreuzen (Stahlrohrkonstruktion), Gummimatten, Baumspitzen oder Äste gegen Rückeschaden geschützt werden.

Die von der Forstverwaltung anerkannten Wundverschlussmittel sind: "Lac Balsam" und "Tervanol F".

Gemäß Artikel 44 des Allgemeinen Lastenheftes wird für entstandenen Schäden Schadenersatz entsprechen der Wertberechnung des Forstamtsleiters gefordert. Die genannte Wertberechnung im Artikel 44 des Allgemeinen Lastenheftes um den Faktor 5 zu multiplizieren.

#### Artikel 13:

Das Astwerk und die Früchte der Bäume (z.B. Zapfen) bleiben Eigentum des Verkäufers.

In Abweichung von Artikel 36 der allgemeinen Bedingungen, sind die am Boden liegengelassenen Kronen in höchstens 1 Meter lange Stücke zu zerschneiden.

Das "Gesundschneiden" ist nur am befestigten Weg erlaubt. Ausserdem müssen die Abschnitte aus den Gräben entfernt und mit dem Stammholz abtransportiert werden.

Die Ersteigerer verpflichten sich die, in den neben dem Los anliegenden Parzellen durch Fällungsarbeiten heruntergefallenen Äste, Kronen, usw. zu beseitigen.

#### Artikel 14:

Während der Hauptjagdöffnungszeit ist jegliche Holzernte (Fällen, Schleppen und Transport) wie folgt untersagt:

- vom 21.09. bis 10.10.: vor 8.30 Uhr und nach 16.30 Uhr
- vom 11.10. bis 31.12.: freitags nach 16.30, sowie samstags vor 9.00 Uhr und nach 16.00 Uhr

Außerdem sei daran erinnert, dass jegliche Holzernte an allen Sonn- und gesetzlichen Feiertage verboten ist. Ein Verstoß dieses Artikels wird mit einem Verwaltungsbußgeld in der Höhe von 500€ geahndet.

#### Artikel 15:

Die im Artikel 45 der allgemeinen Bedingungen vorgesehene Restbürgschaft als Garantie für die Schadensbehebung, dient ebenfalls zur Garantie folgender Zahlungen:

- die freihändige Abtretung von Sturm- und Käferhölzer;
- die anfallenden Verzugszinsen;
- alle sonstige im Lastenheft vorgesehene Entschädigungen.

#### **Artikel 16: Besondere Klausel bezüglich der Sturm- und Käferhölzer, die im Vorverkaufsverfahren angeboten werden**

Das Preisangebot ist pro Festmeter anzugeben. Es wird ein einziger Durchschnittspreis pro Los angegeben, der sich auf die **Windfälle oder Käferhölzer** mit einem Umfang auf 1,50 M von 90 cm und mehr bezieht.

Bei Aufstellung der Rechnung werden allerdings die Bäume mit einem Umfang auf 1,50 M von 60 bis 89 cm an 70 % des angebotenen Durchschnittspreises berechnet und solche unter 60 cm an 30 %.

Ein Bankbürgschaftversprechen, dessen Betrag in den Beschreibungen der jeweiligen Lose angegeben ist, wird dem Vorsitzenden der Versteigerung ausgehändigt oder der Submission beigefügt. Dieses Bankbürgschaftversprechen kann, je nach Menge und Qualität der geernteten Hölzer, auf Verlangen des Gemeindevorstandes aufgestockt werden, und muss bis zum 31. März 2026 gültig sein.

Die Zahlungen (Unkosten und Steuer einbegriffen) haben innerhalb 15 Tagen nach Zustellen der Rechnung zu erfolgen. Wenn die Zahlung nicht innerhalb 15 Tagen erfolgt, wird auf die Bankbürgschaft zurückgegriffen. In diesem Falle ist die Bank verpflichtet, die Bürgschaft auf den ursprünglichen Betrag wieder aufzustocken.

Der Ersteher verpflichtet sich bis zum 31.10.2024, alle Sturm- und Käferhölzer, die in dem erworbenen Los auftreten könnten und vom zuständigen Revierförster zugewiesen werden, bis zu einer im Katalog angegebenen Höchstmenge, zu übernehmen.

Das Fällen der Bäume muss spätestens innerhalb 14 Tagen nach Benachrichtigung durch den Forstbeamten erfolgen. Das Abfahren muss binnen 5 Tage nach Fällung erfolgen. Wenn der Ersteigerer die gefällten Bäume nicht innerhalb dieser Frist abfahren möchte, ist er verpflichtet diese Bäume innerhalb derselben Frist von 5 Tagen zusätzlich zu entrinden. Wenn der Ersteigerer die Bedingungen nicht fristgerecht einhält, behält sich die Eigentümerversammlung das Recht vor, die Bäume wegen der Problematik des Käferbefalls zu Lasten und auf Risiko des Ersteigerers selbst zu fällen und zu entrinden oder fällen und entrinden zu lassen.

Die Vermessung des Holzes und die Berechnung des Inhaltes erfolgen wie üblich, durch den Forstbeamten vor dem Fällen.

#### **STADT EUPEN & Gemeinde Kelmis**

#### Artikel 17:

Die Stadt Eupen unterliegt dem Mehrwertsteuernormalsystem mit Abgabe von vierteljährlichen Mehrwertsteuererklärungen. Die Gemeinde Kelmis unterliegt dem Mehrwertsteuernormalsystem mit Abgabe von monatlichen Mehrwertsteuererklärungen. Demnach ist die Stadt Eupen und Gemeinde Kelmis bei allen Verkäufen gehalten, einen Mehrwertsteuersatz von 6 % in Rechnung zu stellen, dies unabhängig von der Eigenschaft des Käufers (also auch Privatpersonen).

## **GEMEINDE PLOMBIERES**

### Artikel 18:

Auf keinen Fall dürfen die Parkplätze ("Grill", "Ruhr" und andere) zum Schleppen benutzt werden; das Schleppen entlang des Bittweges darf nur auf der rechten Seite in Richtung Aachen, erfolgen.

Die Ansteigerer werden auf die Bestimmungen der durch Gemeinderatsbeschluss vom 26.06.2008 verabschiedeten administrativen Polizeiverordnung bezüglich des Lagerns von Holz auf öffentlichen Wegen, hingewiesen.

# CLAUSES PARTICULIERES

(Exercice 2025)

## Article 1 : Mode d'adjudication

En application de l'article 4 du Cahier général des charges, la vente sera faite par remise de soumissions cachetées.

Les lots retirés ou invendus seront, sans nouvelle publicité et aux mêmes clauses et conditions, remis en adjudication par soumissions cachetées en une séance publique qui aura lieu au même endroit, à la date indiquée en première page du catalogue et sur les affiches.

## Article 2 : Soumissions

Les soumissions dont question à l'article 1 des présentes clauses particulières sont à adresser, sous pli recommandé, à l'administration communale de RAEREN, où elles devront parvenir au plus tard le jour précédent les séances de ventes, ou être remises en mains propres du président de la vente avant le début de la séance.

Les soumissions seront rédigées selon le modèle annexé au présent cahier des charges. Ils seront placés sous double enveloppe, l'enveloppe extérieure portant la mention "Vente du 25.09.2024 - soumissions".

Toute soumission incomplète ou comportant une ou des restrictions quelconques sera écartée d'office. Toute soumission à laquelle ne sera pas jointe une promesse de caution bancaire sera d'office déclarée nulle (art. 17).

Les offres seront faites par lots séparés uniquement. Toute soumission pour lots groupés sera exclue. La promesse de caution bancaire doit couvrir un montant égal au total des soumissions remises.

## Article 3 : Bois chablis et scolytés dans les coupes en exploitation

En application de l'article 6, § 2, du Cahier général des charges, l'acquéreur est obligé de reprendre les chablis et bois scolytés jusqu'à concurrence du volume prévu. Ceux-ci sont facturés suivant l'article 24 du Cahier général des charges.

## Article 4 :

Si un acquéreur prend possession du bois de sa propre initiative, sans avoir la caution bancaire voulue, le montant intégral du prix d'achat est dû immédiatement.

## Article 5 :

Tout acheteur étranger devra supporter les frais afférents à l'exportation des bois acquis (taxe d'exportation, frais de licence, etc.)

## Article 6 :

Les fonctionnaires du Département Nature et Forêts et des administrations vendeuses ne rempliront ni ne signeront aucun document relatif à des faits postérieurs à la vente, tels que documents d'exportation, licences, etc.

## Article 7 :

En référence à l'article 31 du cahier général des charges, la circulaire des abords boisés et à la circulaire relative aux normes de gestion pour favoriser la biodiversité, complément la circulaire n° 2619 du 22.09.1997 relative aux aménagements dans les bois soumis au régime forestier, la récolte de bois dans les forêts communales est interdite pendant toute la période de nidification des oiseaux.

## Article 8 :

Les chablis doivent être abattus et écorcés ou transportés en dehors de la forêt avant le début de la saison de végétation suivante, c'est-à-dire pour le 30 avril au plus tard.

Les bois scolytés doivent être abattus dans les 15 jours après signification par le service forestier et écorcés ou transportés en dehors de la forêt dans les 5 jours qui suivent l'abattage. Après ce délai, le propriétaire de la forêt se réserve le droit de faire abattre et écorcer les bois scolytés aux frais de l'adjudicataire.



Le dépôt de bois non écorcés sur le parterre des coupes est interdite durant les mois de mars à octobre. Si des bois non écorcés ne sont pas enlevés dans les trente jours suivant leur abattage, une astreinte de 5 € par m<sup>3</sup> et par mois plein ou commencé sera réclamée.

Article 9 :

Aucune réclamation ne sera admise du chef d'obstacles imprévus (chablis par ex.) qui empêcheraient ou retarderaient l'abattage, le débardage ou la vidange des coupes.

Article 10 :

Tout travail à l'aide d'ébrancheuses, d'écorceuses ou d'ébrancheuses-récolteuses, est soumis aux interdictions prévues à l'article 83 du Code Forestier (coupe et enlèvement entre le coucher et le lever du soleil). Les engins de récolte qui ne sont pas adaptés au milieu forestier (par ex. des tracteurs équipés de pneus agricoles) peuvent être renvoyés de la forêt. Pas d'exploitation dimanche et jours fériés.

Les engins de coupe ou de débardage ne pourront quitter les layons de débardage dans les peuplements où ils sont clairement indiqués aux bûcherons et débardeurs.

Des conditions particulières propres à certains lots (modes ou techniques de débardage, tronçonnage de grumes, etc...) sont reprises dans la prescription de ceux-ci.

Article 11 :

En application de l'article 40 du cahier général des charges, les propriétaires venderesses donnent pleine procuration à l'Administration forestière pour la fermeture des routes et chemins forestiers en cas de dégel ou autre motif pouvant causer des dégradations. L'Administration forestière se chargera de placer les panneaux d'interdiction et d'avertir les exploitants forestiers

Article 12 :

Il est rappelé que toutes les mesures de précaution doivent être prises afin d'éviter de causer des dégâts au sol forestier, aux arbres réservés, aux constructions telles que clôture, panneaux, bornes de compartiments, pavillons, installations de chasse, ...) ainsi qu'à la voirie et à ses annexes (fossés, accotements, coupe-feu, aires de chargement, ...)

Les bûcherons sont tenus d'abattre les bois en fonction de leur débardage ultérieur. Si nécessaire, ils utiliseront des treuils et des tire-fort. Afin d'éviter des dégâts de débardage, ils veilleront à ce que les bois abattus soient convenablement ébranchés. Les bois réservés seront éventuellement protégés contre les dégâts de débardage par l'apposition de chevalets (en tubes métalliques), de pointes d'arbres ou de branches.

Les produits reconnus par le DNF pour badigeonner les plaies sont le "Lac Balsam" et "Tervanol F".

Conformément aux dispositions de l'article 44 des clauses du cahier général, des dommages-intérêts seront réclamés en cas de dégâts et ce, sur base de l'estimation établie par le chef de cantonnement. Les montants cités à l'article 44 des clauses du cahier général sont à multiplier par le facteur 5.

Article 13 :

Les branches et les cônes restent la propriété de l'administration venderesse.

Par dérogation à l'article 36 du cahier général des charges, les houppiers ou pointes seront débitées en tronçon de un mètre de long maximum.

La découpe de troncs atteints de pourriture rouge ne peut être effectuée que le long des voiries consolidées (chemins, routes). En outre les morceaux ainsi découpés doivent être enlevés des fossés et évacués hors de la forêt en même temps que les grumes.

Les adjudicataires sont obligés de nettoyer les parcelles voisines de l'exploitation des branches, cîmes, découpes, etc., qui y seraient tombées lors de l'abattage.

Article 14 :

Pendant la période principale d'ouverture de chasse tous les travaux d'exploitation (abattage, débardage et transport) sont interdits comme suit :

- du 21/09 au 10/10 : avant 8.30 heures et après 16.30 heures

- du 11/10 au 31/12 : le vendredi après 16.30 heures, ainsi que le samedi avant 9.00 hrs et après 16.00 heures  
De même il est rappelé que toute exploitation est interdite les dimanches et jours fériés légaux. L'infraction de ces dispositions sera sanctionnée par une amende administrative de 500€.

#### Article 15 : Cautions

Le solde de la caution prévu à l'article 45 des clauses générales, servant comme garantie pour la réparation des dommages, servira également comme garantie pour les paiements suivants :

- les remises de gré à gré de bois de chablis et scolytés
- les éventuels intérêts de retard
- toutes les autres indemnités prévues au cahier des charges

#### **Article 16 : Clause relative aux lots vendus anticipativement (bois scolytés et chablis)**

L'offre est à établir au m<sup>3</sup> ; un seul prix moyen calculé sur base d'un bois **chablis ou scolyté** de 90 cm de tour à 1,50 m étant admis par lot, quel que soit l'éventail des circonférences.

Toutefois, les bois d'une circonférence à 1,50 m de 60 à 89 cm seront facturés à 70 % et ceux de moins de 60 cm à 30 % du prix de l'adjudication.

Une promesse de caution bancaire dont le montant est repris dans la description des lots, doit être remise entre les mains du président de la vente ou annexée aux soumissions. Cette caution qui peut être augmentée sur demande du Receveur communal, en fonction de la quantité et de la valeur des bois en cours d'exploitation, doit être valable jusqu'au 31 mars 2026.

Les paiements se feront au comptant dans les 15 jours (frais et taxes comprises) de la réception de la facture. Si le paiement n'a pas été effectué endéans les 15 jours, appel sera fait à la caution bancaire pour payer en lieu et place de l'adjudicataire. Dans ce cas, l'organisme de cautionnement sera systématiquement tenu de reconstituer la caution à hauteur du montant initial.

L'adjudicataire s'engage à reprendre tous les bois scolytés et chablis qui apparaîtront dans le lot dont il sera désigné acquéreur, sur simple notification de l'agent des forêts, à concurrence d'un cube total défini dans le catalogue et ce jusqu'au 31/10/2024.

L'abattage des arbres délivrés se fera impérativement dans les 14 jours suivant la notification de l'agent des forêts. La vidange devra se faire dans les 5 jours qui suivent l'abattage. Si l'adjudicataire ne souhaite pas vidanger les arbres abattus dans ce délai, il sera tenu d'écorcer les arbres endéans le même délai de 5 jours. Si l'adjudicataire fait défaut dans le respect des présents délais, vu la gravité du problème des bois scolytés, l'administration venderesse se réserve le droit d'exploiter la coupe en retard aux frais, risques et périls de l'adjudicataire.

Le mesurage et le cubage seront effectués, comme d'habitude, par l'agent des forêts concerné ; ils se feront avant l'abattage.

#### **VILLE D'EUPEN & Commune de La Calamine**

##### Article 17 :

La Ville d'Eupen est soumise au système normal de la TVA avec dépôt de déclarations trimestrielles de TVA. La Commune de la Calamine est soumise au système normal de la TVA avec dépôt de déclarations mensuelles de TVA . Par conséquent, la Ville d'Eupen et la Commune de La Calamine sont tenues de facturer un taux de TVA de 6 % pour toutes les ventes, et ce indépendamment de la qualité de l'acheteur (donc également les particuliers).

#### **COMMUNE DE PLOMBIERES**

##### Article 18 :

En aucun cas, les parkings ("Grill", Ruhr" et autres) ne pourront servir au débardage ; le débardage ne sera autorisé le long du Bittweg que du côté droit en direction d'Aix-la-Chapelle;

L'attention des adjudicataires est attirée sur les dispositions de l'ordonnance de police administrative sur l'entreposage de bois sur voie publique arrêté par le Conseil communal en sa séance du 26/06/2008.

# Händlerlose / Lots marchands

(Seiten 10 - 69 / Pages 10 - 69)

**LOT/LOS 5**

F.A./Cant. EUPEN



Eigt/Propr.KELMIS DIE GEMEINDE CNE

**AUSKÜNFTE/INFO** : SCHLEMBACH Rudolf, 087/65.91.26, 0477/78.13.41

 26,0094 Ha; 1591 ST./bois; MITT.KUB./cub.moy.: 532 dm<sup>3</sup>; MITT.UM./circ.moy.: 74 cm; 846 m<sup>3</sup> STAMMHOLZ/grumes  
 D/P - C/P : 11/6, 11/7, 11/8, 11/9, 11/10, 11/11, 11/14, 13/12, 13/13, 13/14, 13/15

Lieu(x) - dit(s)

Gippenhaag

Schätzg/Estim : _____	Preisans/M.à prix : _____	Ersth/Adjudicataire : _____
Angebot/Offre : _____	Genehmig/Approb : _____	Hauerl/Perm. expl. : _____

<b>LOS/LOT 5</b>									
ART/SP CPE QU Type	Fi/EP DURCHF/AMELIOR /NORMAL /NORMAL		Kie/PS DURCHF/AMELIOR /NORMAL /NORMAL		ELä/ME DURCHF/AMELIOR /NORMAL /NORMAL				
Circ. Diam.	Nombre	Volume	Nombre	Volume	Nombre	Volume	Nombre	Volume	
<b>25</b> 8,0	13		-		-		-		
<b>35</b> 11,0	97	<b>6,747 m<sup>3</sup></b>	-	-	1	<b>0,059 m<sup>3</sup></b>	-	-	
<b>45</b> 14,5	137		-		-		-		
<b>55</b> 17,5	222	<b>70 m<sup>3</sup></b>	3	<b>0,650 m<sup>3</sup></b>	-	-	-	-	
<b>65</b> 20,5	239	<b>85 m<sup>3</sup></b>	5	<b>1,538 m<sup>3</sup></b>	1	<b>0,341 m<sup>3</sup></b>	-	-	
<b>75</b> 24,0	258		19		-		-		
<b>85</b> 27,0	204	<b>265 m<sup>3</sup></b>	21	<b>19 m<sup>3</sup></b>	1	<b>0,595 m<sup>3</sup></b>	-	-	
<b>95</b> 30,0	139		20		4		-		
<b>105</b> 33,5	66		22		5		-		
<b>115</b> 36,5	48	<b>249 m<sup>3</sup></b>	9	<b>41 m<sup>3</sup></b>	1	<b>8,594 m<sup>3</sup></b>	-	-	
<b>125</b> 40,0	19		6		-		-		
<b>135</b> 43,0	16		1		-		-		
<b>145</b> 46,0	6	<b>70 m<sup>3</sup></b>	-	<b>8,458 m<sup>3</sup></b>	-	-	-	-	
<b>155</b> 49,5	4		1		-		-		
<b>165</b> 52,5	2		-		-		-		
<b>175</b> 55,5	-	<b>14 m<sup>3</sup></b>	-	<b>1,874 m<sup>3</sup></b>	-	-	-	-	
<b>185</b> 59,0	1	<b>3,275 m<sup>3</sup></b>	-	-	-	-	-	-	
<b>TOTAL</b>	<b>1 471</b>	<b>763 m<sup>3</sup></b>	<b>107</b>	<b>73 m<sup>3</sup></b>	<b>13</b>	<b>9,589 m<sup>3</sup></b>	-	-	
<b>REST.</b>		-		-		-	-	-	

832/2025/3278/A/5 Tri 002

Kommentar für Los/Commentaires pour le lot 5

Vertretung/remplaçant durch/par:

Philippe Laschet +32 477/78.13.37

**SONDERKLAUSELN**

-In Anwendung von Artikel 84 ist das Befahren der Parzellen nur in den ausgewiesenen Rückegassen erlaubt

- 1. + 2. Durchforstung: Fäll-, Entastmaschine und Rückezug (Skidder/Forwarder) von maximal 11 Tonnen (Reifenbreite min. 600mm)

-Ab 3.Durchforstung: Fäll-, Entastmaschine und Rückezug >13to auf Raupen (Mindestbreite 600 mm) oder 3-Achs-Maschinen, ausgerüstet mit Bogie-/Moor-Bändern/Tracks (Mindestbreite 600 mm).

-Für den Harvester nicht fällbare Bäume sind von Hand zu fällen (+ 100m Seilwinde)

-Kurzholzwerbung erwünscht

**CLAUSES PARTICULIERES**

-En application de l'article 84, la circulation dans les parcelles doit se faire uniquement dans les layons de débardages

-1. + 2ième éclaircie : Abatteuse-ébrancheuse et machines de débardage (Skidder/Forwarder) de maximum 11 tonnes (largeur des pneus min. 600mm)

-A partir de la 3ième éclaircie : machines d'abattage et machines de débardage >13to (Skidder/Forwarder) uniquement sur chenilles (largeur minimale de 600 mm) ou machines à 3 essieux, équipées de bandes-boggies/tracks (largeur minimale de 600 mm)

-Les arbres qui ne peuvent pas être coupés par l'abatteuse doivent être coupés à la main (+ 100m treuil )

-Recolte de bois courts / billonnage autorisé est souhaitée

-



AUSKÜNFTE/INFO : SCHLEMBACH Rudolf, 087/65.91.26, 0477/78.13.41

11,1089 Ha; 1588 ST./bois; MITT.KUB./cub.moy.: 600 dm<sup>3</sup>; MITT.UM./circ.moy.: 72 cm; 952 m3 STAMMHOLZ/grumes  
D/P - C/P : 9/14, 9/16, 10/8, 10/9, 10/10, 10/11

Lieu(x) - dit(s)

BRENNHAG

Schätzg/Estim : _____	Preisans/M.à prix : _____	Ersth/Adjudicataire : _____
Angebot/Offre : _____	Genehmig/Approb : _____	Hauerl/Perm. expl. : _____

**LOS/LOT 106**

ART/SP CPE QU Type	Fi/EP DURCHF/AMELIOR /NORMAL /NORMAL		Do/DO DURCHF/AMELIOR /NORMAL /NORMAL		Gran/AG DURCHF/AMELIOR /NORMAL /NORMAL		ELä/ME DURCHF/AMELIOR /NORMAL /NORMAL	
	Circ.	Diam.	Nombre	Volume	Nombre	Volume	Nombre	Volume
<b>25</b>	8,0	3			47		-	13
<b>35</b>	11,0	17	<b>1,338 m<sup>3</sup></b>		136	<b>8,415 m<sup>3</sup></b>	-	31
<b>45</b>	14,5	24			81		1	29
<b>55</b>	17,5	42	<b>15 m<sup>3</sup></b>		52	<b>18 m<sup>3</sup></b>	3	<b>0,821 m<sup>3</sup></b>
<b>65</b>	20,5	56	<b>21 m<sup>3</sup></b>		19	<b>5,016 m<sup>3</sup></b>	-	21
<b>75</b>	24,0	55			4		2	17
<b>85</b>	27,0	100	<b>99 m<sup>3</sup></b>		5	<b>3,870 m<sup>3</sup></b>	1	<b>1,515 m<sup>3</sup></b>
<b>95</b>	30,0	113			1		2	6
<b>105</b>	33,5	112			-		1	6
<b>115</b>	36,5	92	<b>352 m<sup>3</sup></b>		-	<b>0,615 m<sup>3</sup></b>	-	<b>2,475 m<sup>3</sup></b>
<b>125</b>	40,0	83			1		-	2
<b>135</b>	43,0	37			1		-	1
<b>145</b>	46,0	22	<b>252 m<sup>3</sup></b>		-	<b>3,272 m<sup>3</sup></b>	-	<b>6,483 m<sup>3</sup></b>
<b>155</b>	49,5	10			-		-	-
<b>165</b>	52,5	-			1		-	1
<b>175</b>	55,5	3	<b>34 m<sup>3</sup></b>		1	<b>5,739 m<sup>3</sup></b>	-	<b>2,495 m<sup>3</sup></b>
<b>185</b>	59,0	1	<b>3,423 m<sup>3</sup></b>		1	<b>3,420 m<sup>3</sup></b>	-	-
<b>TOTAL</b>		<b>770</b>	<b>778 m<sup>3</sup></b>		<b>350</b>	<b>48 m<sup>3</sup></b>	<b>10</b>	<b>4,811 m<sup>3</sup></b>
<b>REST.</b>			-			-		-

832/2025/3338/A/106 Tri 002

LOS/LOT 106

ART/SP CPE QU Type	JLä/MJ DURCHF/AMELIOR /NORMAL /NORMAL								
Circ. Diam.	Nombre	Volume	Nombre	Volume	Nombre	Volume	Nombre	Volume	
<b>55</b> 17,5	1	<b>0,268 m³</b>	-	-	-	-	-	-	
<b>65</b> 20,5	1	<b>0,388 m³</b>	-	-	-	-	-	-	
<b>75</b> 24,0	-	-	-	-	-	-	-	-	
<b>85</b> 27,0	-	-	-	-	-	-	-	-	
<b>95</b> 30,0	-	-	-	-	-	-	-	-	
<b>105</b> 33,5	4	-	-	-	-	-	-	-	
<b>115</b> 36,5	7	<b>13 m³</b>	-	-	-	-	-	-	
<b>125</b> 40,0	6	-	-	-	-	-	-	-	
<b>135</b> 43,0	2	-	-	-	-	-	-	-	
<b>145</b> 46,0	-	<b>12 m³</b>	-	-	-	-	-	-	
<b>155</b> 49,5	2	<b>4,446 m³</b>	-	-	-	-	-	-	
TOTAL	<b>23</b>	<b>30 m³</b>	-	-	-	-	-	-	
REST.		-		-		-		-	

832/2025/3338/A/106 Tri 002

LOS/LOT 106

ART/SP CPE QU Type	Bi/BO DURCHF/AMELIOR /NORMAL /NORMAL								
Circ. Diam.	Nombre	Volume	Nombre	Volume	Nombre	Volume	Nombre	Volume	
<b>25</b> 8,0	50	-	-	-	-	-	-	-	
<b>35</b> 11,0	73	<b>4,961 m³</b>	-	-	-	-	-	-	
<b>45</b> 14,5	82	-	-	-	-	-	-	-	
<b>55</b> 17,5	31	<b>16 m³</b>	-	-	-	-	-	-	
<b>65</b> 20,5	20	<b>5,800 m³</b>	-	-	-	-	-	-	
<b>75</b> 24,0	10	-	-	-	-	-	-	-	
<b>85</b> 27,0	2	-	-	-	-	-	-	-	
<b>95</b> 30,0	-	<b>5,106 m³</b>	-	-	-	-	-	-	
<b>105</b> 33,5	1	-	-	-	-	-	-	-	
<b>115</b> 36,5	1	<b>1,858 m³</b>	-	-	-	-	-	-	
TOTAL	<b>270</b>	<b>34 m³</b>	-	-	-	-	-	-	
REST.		-		-		-		-	

832/2025/3338/A/106 Tri 002



Kommentar für Los/Commentaires pour le lot 106

Vertretung/remplaçant durch/par:

Philippe Laschet +32 477/78.13.37

**SONDERKLAUSELN**

-In Anwendung von Artikel 84 ist das Befahren der Parzellen nur in den ausgewiesenen Rückegassen erlaubt

- 1. + 2. Durchforstung: Fäll-, Entastmaschine und Rückezug (Skidder/Forwarder) von maximal 11 Tonnen (Reifenbreite min. 600mm)

-Ab 3.Durchforstung: Fäll-, Entastmaschine und Rückezug >13to auf Raupen (Mindestbreite 600 mm) oder 3-Achs-Maschinen, ausgerüstet mit Bogie-/Moor-Bändern/Tracks (Mindestbreite 600 mm).

-Für den Harvester nicht fällbare Bäume sind von Hand zu fällen (+ 100m Seilwinde)

-Kurzholzwerbung erlaubt

**CLAUSES PARTICULIERES**

-En application de l'article 84, la circulation dans les parcelles doit se faire uniquement dans les layons de débardages

-1. + 2ième éclaircie : Abatteuse-ébrancheuse et machines de débardage (Skidder/Forwarder) de maximum 11 tonnes (largeur des pneus min. 600mm)

-A partir de la 3ième éclaircie : machines d'abattage et machines de débardage >13to (Skidder/Forwarder) uniquement sur chenilles (largeur minimale de 600 mm) ou machines à 3 essieux, équipées de bandes-boggies/tracks (largeur minimale de 600 mm)

-Les arbres qui ne peuvent pas être coupés par l'abatteuse doivent être coupés à la main (+ 100m treuil )

-Recolte de bois courts / billonnage autorisé

-

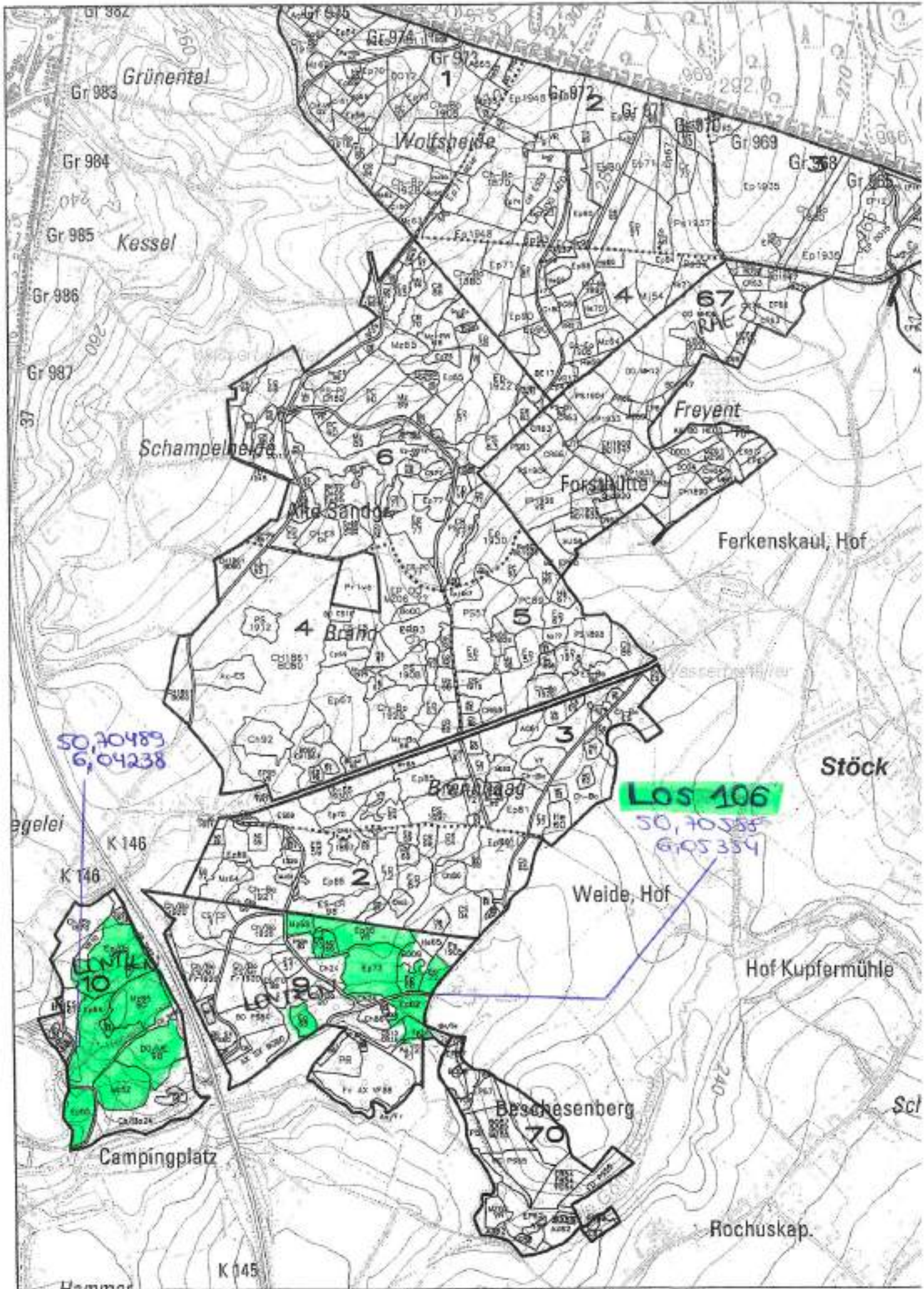

AUSKÜNFTE/INFO : SCHLEMBACH Rudolf, 087/65.91.26, 0477/78.13.41

22,4779 Ha; 2175 ST./bois; MITT.KUB./cub.moy.: 509 dm<sup>3</sup>; MITT.UM./circ.moy.: 68 cm; 1107 m<sup>3</sup> STAMMHOLZ/grumes  
D/P - C/P : 66/11, 66/12, 66/13, 66/14, 66/15, 66/17, 67/8, 67/10, 67/12, 67/13, 67/19, 67/20

Lieu(x) - dit(s)

Flög, Freyent-Hauset

Schätzg/Estim : _____	Preisans/M.à prix : _____	Ersth/Adjudicataire : _____
Angebot/Offre : _____	Genehmig/Approb : _____	Hauerl/Perm. expl. : _____

**LOS/LOT 336**

ART/SP CPE QU Type	Fi/EP DURCHF/AMELIOR /NORMAL /NORMAL		Do/DO DURCHF/AMELIOR /NORMAL /NORMAL		Gran/AG DURCHF/AMELIOR /NORMAL /NORMAL		Kie/PS DURCHF/AMELIOR /NORMAL /NORMAL	
	Circ.	Diam.	Nombre	Volume	Nombre	Volume	Nombre	Volume
	25	8,0	16		110		-	2
	35	11,0	23	1,433 m <sup>3</sup>	226	14 m <sup>3</sup>	-	9 0,699 m <sup>3</sup>
	45	14,5	21		190		-	14
	55	17,5	18	7,322 m <sup>3</sup>	107	38 m <sup>3</sup>	-	18 5,644 m <sup>3</sup>
	65	20,5	23	8,036 m <sup>3</sup>	53	13 m <sup>3</sup>	-	23 7,235 m <sup>3</sup>
	75	24,0	43		14		-	36
	85	27,0	59	66 m <sup>3</sup>	6	7,692 m <sup>3</sup>	-	30 33 m <sup>3</sup>
	95	30,0	77		1		1	37
	105	33,5	55		-		1	37
	115	36,5	59	213 m <sup>3</sup>	-	0,591 m <sup>3</sup>	1	17 83 m <sup>3</sup>
	125	40,0	37		-		3	13
	135	43,0	19		-		-	10
	145	46,0	11	120 m <sup>3</sup>	-	-	-	2 37 m <sup>3</sup>
	155	49,5	17		-		2	5
	165	52,5	6		-		2	1
	175	55,5	4	72 m <sup>3</sup>	-	-	1	1 16 m <sup>3</sup>
	185	59,0	1		-		2	1
	195	62,0	-	3,615 m <sup>3</sup>	-	-	-	- 3,194 m <sup>3</sup>
	205	65,0	-		-		1	-
	215	68,5	1	4,792 m <sup>3</sup>	-	-	-	- -
TOTAL			490	496 m <sup>3</sup>	707	73 m <sup>3</sup>	14	34 m <sup>3</sup>
REST.				-		-		-

832/2025/3437/A/336 Tri 002

**LOS/LOT 336**

ART/SP CPE QU Type	SKie/PN DURCHF/AMELIOR /NORMAL /NORMAL	Wey/PW DURCHF/AMELIOR /NORMAL /NORMAL	ELä/ME DURCHF/AMELIOR /NORMAL /NORMAL	Larix EuroI DURCHF/AMELIOR /NORMAL /NORMAL				
Circ. Diam.	Nombre	Volume	Nombre	Volume	Nombre	Volume	Nombre	Volume
25 8,0	-	-	-	-	1	-	38	-
35 11,0	-	-	-	-	2	0,186 m³	105	7,547 m³
45 14,5	-	-	-	-	3	-	112	-
55 17,5	1	0,263 m³	-	-	2	0,962 m³	107	35 m³
65 20,5	1	0,338 m³	-	-	3	1,182 m³	58	16 m³
75 24,0	3	-	-	-	4	-	26	-
85 27,0	4	3,985 m³	-	-	-	1,786 m³	14	17 m³
95 30,0	19	-	1	-	1	-	3	-
105 33,5	18	-	-	-	5	-	-	-
115 36,5	24	61 m³	-	0,819 m³	9	18 m³	-	1,803 m³
125 40,0	20	-	-	-	7	-	-	-
135 43,0	17	-	-	-	1	-	-	-
145 46,0	9	75 m³	-	-	-	13 m³	-	-
155 49,5	9	-	1	-	1	-	-	-
165 52,5	4	-	-	-	-	-	-	-
175 55,5	5	44 m³	-	2,235 m³	-	2,261 m³	-	-
185 59,0	1	-	-	-	-	-	-	-
195 62,0	-	3,250 m³	-	-	-	-	-	-
205 65,0	-	-	1	3,980 m³	-	-	-	-
TOTAL	135	188 m³	3	7,034 m³	39	37 m³	463	77 m³
REST.	-	-	-	-	-	-	-	-

832/2025/3437/A/336 Tri 002

**LOS/LOT 336**

ART/SP CPE QU Type	REI/CR DURCHF/AMELIOR /NORMAL /NORMAL	Bi/BO DURCHF/AMELIOR /NORMAL /NORMAL	ErI/AL DURCHF/AMELIOR /NORMAL /NORMAL					
Circ. Diam.	Nombre	Volume	Nombre	Volume	Nombre	Volume	Nombre	Volume
25 8,0	-	-	17	-	2	-	-	-
35 11,0	-	-	16	1,184 m³	6	0,334 m³	-	-
45 14,5	-	-	8	-	4	-	-	-
55 17,5	1	0,190 m³	4	1,708 m³	5	1,390 m³	-	-
65 20,5	-	-	-	-	2	0,582 m³	-	-
75 24,0	-	-	1	-	-	-	-	-
85 27,0	-	-	-	-	-	-	-	-
95 30,0	1	0,721 m³	-	0,404 m³	-	-	-	-
105 33,5	-	-	-	-	-	-	-	-
115 36,5	-	-	-	-	-	-	-	-
125 40,0	-	-	-	-	-	-	-	-
135 43,0	1	1,577 m³	-	-	-	-	-	-
TOTAL	3	2,488 m³	46	3,296 m³	19	2,306 m³	-	-
REST.	-	-	-	-	-	-	-	-

832/2025/3437/A/336 Tri 002

Kommentar für Los/Commentaires pour le lot 336

Vertretung/remplaçant durch/par:

Philippe Laschet +32 477/78.13.37

**SONDERKLAUSELN**

-In Anwendung von Artikel 84 ist das Befahren der Parzellen nur in den ausgewiesenen Rückegassen erlaubt

- 1. + 2. Durchforstung: Fäll-, Entastmaschine und Rückezug (Skidder/Forwarder) von maximal 11 Tonnen (Reifenbreite min. 600mm)

-Ab 3. Durchforstung: Fäll-, Entastmaschine und Rückezug >13to auf Raupen (Mindestbreite 600 mm) oder 3-Achs-Maschinen, ausgerüstet mit Bogie-/Moor-Bändern/Tracks (Mindestbreite 600 mm).

-Für den Harvester nicht fällbare Bäume sind von Hand zu fällen (+ 100m Seilwinde)

-Kurzholzwerbung erlaubt

**CLAUSES PARTICULIERES**

-En application de l'article 84, la circulation dans les parcelles doit se faire uniq

-1. + 2ième éclaircie : Abatteuse-ébrancheuse et machines de débardage (Skidder/Forwarder) de maximum 11 tonnes (largeur des pneus min. 600mm)

-A partir de la 3ième éclaircie : machines d'abattage et machines de débardage >13to (Skidder/Forwarder) uniquement sur chenilles (largeur minimale de 600 mm) ou machines à 3 essieux, équipées de bandes-boggies/tracks (largeur minimale de 600 mm)

-Les arbres qui ne peuvent pas être coupés par l'abatteuse doivent être coupés à la main (+ 100m treuil )

-Recolte de bois courts / billonnage autorisé

-

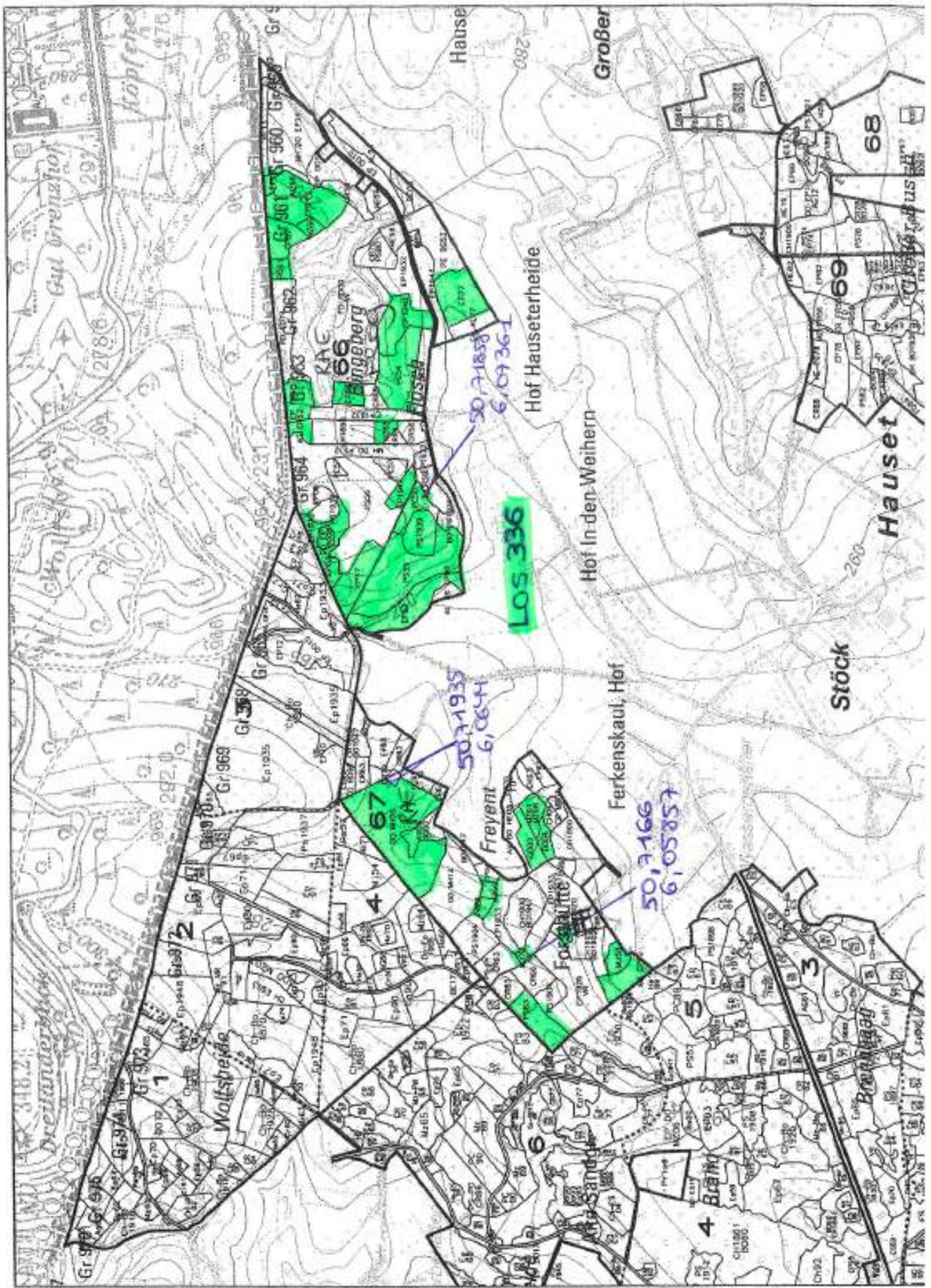

AUSKÜNFTE/INFO : SCHLEMBACH Rudolf, 087/65.91.26, 0477/78.13.41

2,8459 Ha; 273 ST./bois; MITT.KUB./cub.moy.: 637 dm³; MITT.UM./circ.moy.: 81 cm; 174 m³ STAMMHOLZ/grumes  
D/P - C/P : 66/4, 66/5, 66/6

Lieu(x) - dit(s)

Flög

Schätzg/Estim : _____	Preisans/M.à prix : _____	Ersth/Adjudicataire : _____
Angebot/Offre : _____	Genehmig/Approb : _____	Hauerl/Perm. expl. : _____

**LOS/LOT 337**

ART/SP CPE QU Type	REI/CR DURCHF/AMELIOR /NORMAL /NORMAL	Bu/HE DURCHF/AMELIOR /NORMAL /NORMAL	Bah/ES DURCHF/AMELIOR /NORMAL /NORMAL	SAh/EL DURCHF/AMELIOR /NORMAL /NORMAL				
Circ. Diam.	Nombre	Volume	Nombre	Volume	Nombre	Volume	Nombre	Volume
<b>25</b> 8,0	1		-		1		-	
<b>35</b> 11,0	27	<b>1,391 m³</b>	-	-	1	<b>0,108 m³</b>	-	-
<b>45</b> 14,5	27		-		1		-	
<b>55</b> 17,5	25	<b>7,720 m³</b>	-	-	-	<b>0,114 m³</b>	-	-
<b>65</b> 20,5	34	<b>9,894 m³</b>	1	<b>0,320 m³</b>	2	<b>0,440 m³</b>	-	-
<b>75</b> 24,0	23		4		3		-	
<b>85</b> 27,0	16		4		-		-	
<b>95</b> 30,0	11	<b>26 m³</b>	3	<b>6,657 m³</b>	-	<b>0,855 m³</b>	-	-
<b>105</b> 33,5	9		5		2		-	
<b>115</b> 36,5	9	<b>18 m³</b>	3	<b>8,698 m³</b>	-	<b>1,064 m³</b>	-	-
<b>125</b> 40,0	7		5		-		-	
<b>135</b> 43,0	5		1		-		1	
<b>145</b> 46,0	5	<b>26 m³</b>	1	<b>11 m³</b>	-	-	1	<b>1,866 m³</b>
<b>155</b> 49,5	8		2		-		-	
<b>165</b> 52,5	2		1		-		-	
<b>175</b> 55,5	4	<b>33 m³</b>	-	<b>7,510 m³</b>	-	-	-	-
<b>185</b> 59,0	1		-		-		-	
<b>195</b> 62,0	1	<b>6,530 m³</b>	-	-	-	-	-	-
<b>TOTAL</b>	<b>215</b>	<b>129 m³</b>	<b>30</b>	<b>34 m³</b>	<b>10</b>	<b>2,581 m³</b>	<b>2</b>	<b>1,866 m³</b>
REST.		-		-		-		-

832/2025/3437/A/337 Tri 002

**LOS/LOT 337**

ART/SP CPE QU Type	Bi/BO DURCHF/AMELIOR /NORMAL /NORMAL							
Circ. Diam.	Nombre	Volume	Nombre	Volume	Nombre	Volume	Nombre	Volume
<b>55</b> 17,5	1	<b>0,195 m³</b>	-	-	-	-	-	-
<b>TOTAL</b>	<b>1</b>	<b>0,195 m³</b>	-	-	-	-	-	-
REST.		-		-		-		-

832/2025/3437/A/337 Tri 002

LOS/LOT 337									
ART/SP CPE QU Type		Kie/PS DURCHF/AMELIOR /NORMAL /NORMAL		JLä/MJ DURCHF/AMELIOR /NORMAL /NORMAL					
Circ.	Diam.	Nombre	Volume	Nombre	Volume	Nombre	Volume	Nombre	Volume
<b>55</b>	17,5	1	<b>0,183 m³</b>	-	-	-	-	-	-
<b>65</b>	20,5	4	<b>1,048 m³</b>	1	<b>0,315 m³</b>	-	-	-	-
<b>75</b>	24,0	2		-		-		-	
<b>85</b>	27,0	5	<b>2,998 m³</b>	1	<b>0,546 m³</b>	-	-	-	-
<b>95</b>	30,0	1	<b>0,577 m³</b>	-	-	-	-	-	-
<b>TOTAL</b>		<b>13</b>	<b>4,806 m³</b>	<b>2</b>	<b>0,861 m³</b>	-	-	-	-
<b>REST.</b>			-		-		-		-

832/2025/3437/A/337 Tri 002

Kommentar für Los/Commentaires pour le lot 337

Vertretung/remplaçant durch/par:  
Philippe Laschet +32 477/78.13.37

**SONDERKLAUSELN**

- Straßenrandbäume, Losbesichtigung vorher erforderlich
- Jeglicher Maschineneinsatz nur nach Absprache mit dem Forstdienst
- In Anwendung von Artikel 84 ist das Befahren der Parzellen nur in den ausgewiesenen Rückegassen erlaubt
- Rückemaschinen von maximal 11 Tonnen
- Z-Bäume (farblich markiert) sind besonders zu schützen

**CLAUSES PARTICULIERES**

- Arbres en bordure de route, visite du lot préalable nécessaire
- Toute utilisation de machines uniquement en accord avec le service forestier
- En application de l'article 84 la circulation dans les parcelles doit se faire uniquement dans les layons de débardage
- Machines de débardage de maximum 11 tonnes
- Les arbres de place (marqués en couleur) doivent être protégés en particulier

-



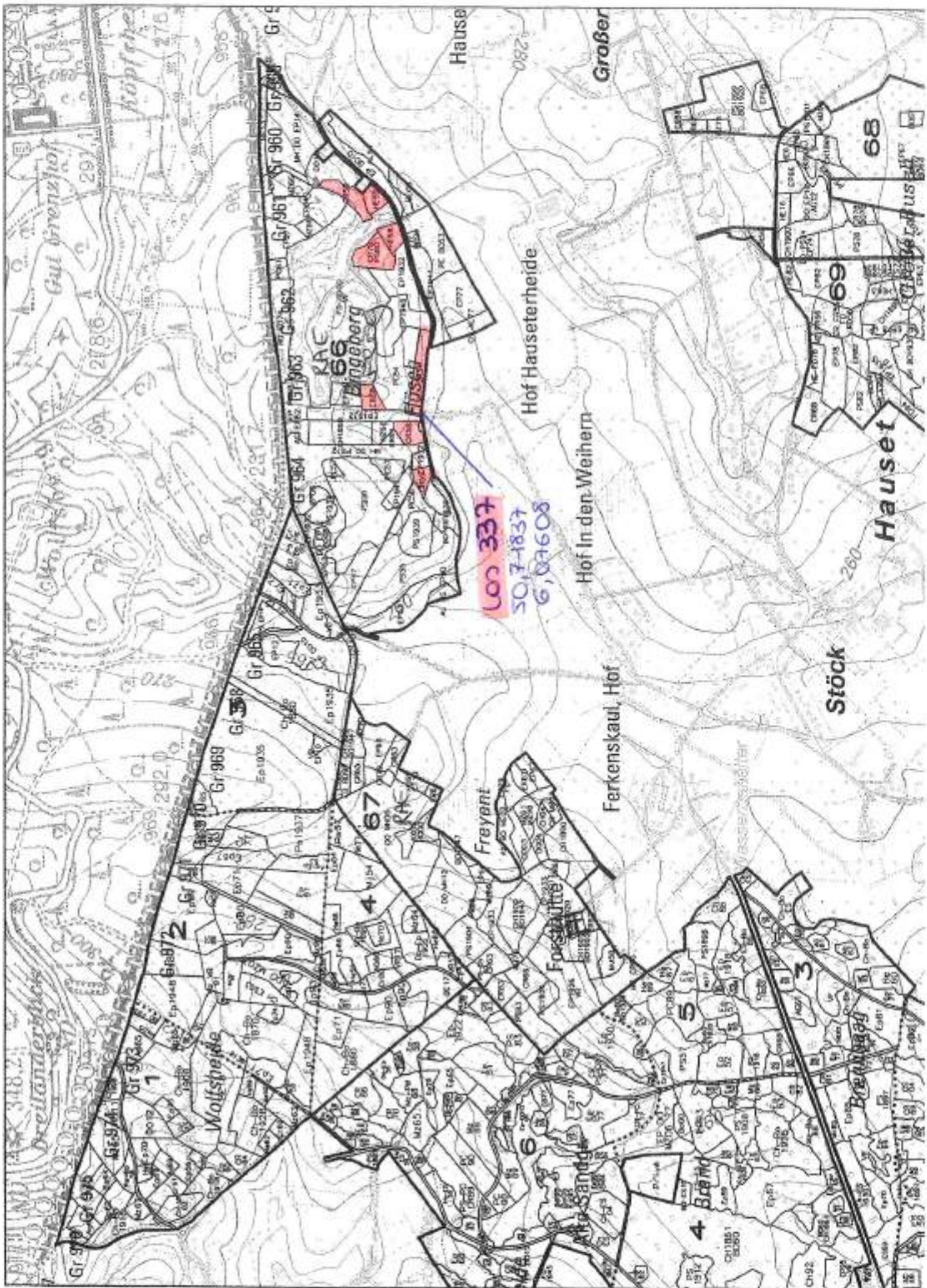

AUSKÜNFTE/INFO : PANKERT Pierre-Emmanuel, 0473/81.94.92,  
 26,4356 Ha; 4140 ST./bois; MITT.KUB./cub.moy.: 350 dm<sup>3</sup>; MITT.UM./circ.moy.: 60 cm; 1448 m<sup>3</sup> STAMMHOLZ/grumes  
 D/P - C/P : 44/4, 44/5, 44/6, 45/3, 45/4, 45/5, 45/6, 45/7, 46/3, 46/4, 46/5, 46/6, 46/7

Lieu(x) - dit(s)

RAEREN: HONIEN

Schätzg/Estim : _____	Preisans/M.à prix : _____	Ersth/Adjudicataire : _____
Angebot/Offre : _____	Genehmig/Approb : _____	Hauerl/Perm. expl. : _____

**LOS/LOT 342**

ART/SP CPE QU Type	Fi/EP DURCHF/AMELIOR /NORMAL /NORMAL		Fi/EP KAHLH/DEFINITIV /NORMAL /NORMAL		Fi/EP KAHLH/DEFINITIV RANDB/BORDURE /NORMAL					
	Circ.	Diam.	Nombre	Volume	Nombre	Volume	Nombre	Volume	Nombre	Volume
<b>25</b>	8,0	45			-		-		-	
<b>35</b>	11,0	56	<b>3,691 m<sup>3</sup></b>		2	<b>0,142 m<sup>3</sup></b>	-	-	-	-
<b>45</b>	14,5	57			12		-		-	
<b>55</b>	17,5	37	<b>14 m<sup>3</sup></b>		18	<b>5,924 m<sup>3</sup></b>	1	<b>0,198 m<sup>3</sup></b>	-	-
<b>65</b>	20,5	46	<b>16 m<sup>3</sup></b>		40	<b>14 m<sup>3</sup></b>	2	<b>0,586 m<sup>3</sup></b>	-	-
<b>75</b>	24,0	99			67		1		-	
<b>85</b>	27,0	119	<b>127 m<sup>3</sup></b>		83	<b>83 m<sup>3</sup></b>	1	<b>0,932 m<sup>3</sup></b>	-	-
<b>95</b>	30,0	93			62		2		-	
<b>105</b>	33,5	49			53		4		-	
<b>115</b>	36,5	40	<b>178 m<sup>3</sup></b>		38	<b>148 m<sup>3</sup></b>	10	<b>15 m<sup>3</sup></b>	-	-
<b>125</b>	40,0	12			18		3		-	
<b>135</b>	43,0	11			20		10		-	
<b>145</b>	46,0	3	<b>43 m<sup>3</sup></b>		8	<b>78 m<sup>3</sup></b>	4	<b>24 m<sup>3</sup></b>	-	-
<b>155</b>	49,5	1			8		-		-	
<b>165</b>	52,5	-			4		-		-	
<b>175</b>	55,5	-	<b>2,269 m<sup>3</sup></b>		2	<b>35 m<sup>3</sup></b>	-	-	-	-
<b>TOTAL</b>		<b>668</b>	<b>384 m<sup>3</sup></b>		<b>435</b>	<b>364 m<sup>3</sup></b>	<b>38</b>	<b>41 m<sup>3</sup></b>	-	-
<b>REST.</b>			-			-		-		-

832/2025/3437/A/342 Tri 004

**LOS/LOT 342**

ART/SP CPE QU Type	Ei/CH DURCHF/AMELIOR /NORMAL /NORMAL		REi/CR DURCHF/AMELIOR /NORMAL /NORMAL		Bu/HE DURCHF/AMELIOR /NORMAL /NORMAL		Bi/BO DURCHF/AMELIOR /NORMAL /NORMAL			
	Circ.	Diam.	Nombre	Volume	Nombre	Volume	Nombre	Volume	Nombre	Volume
<b>25</b>	8,0		97		-		234		110	
<b>35</b>	11,0		201	<b>12 m³</b>	-	-	383	<b>25 m³</b>	133	<b>9,341 m³</b>
<b>45</b>	14,5		155		-		350		91	
<b>55</b>	17,5		36	<b>24 m³</b>	-	-	218	<b>87 m³</b>	80	<b>26 m³</b>
<b>65</b>	20,5		16	<b>4,656 m³</b>	2	<b>0,582 m³</b>	150	<b>48 m³</b>	93	<b>27 m³</b>
<b>75</b>	24,0		6		1		76		81	
<b>85</b>	27,0		23		-		44		57	
<b>95</b>	30,0		26	<b>34 m³</b>	3	<b>2,577 m³</b>	33	<b>88 m³</b>	38	<b>89 m³</b>
<b>105</b>	33,5		22		1		13		16	
<b>115</b>	36,5		15	<b>37 m³</b>	-	<b>0,905 m³</b>	5	<b>19 m³</b>	5	<b>19 m³</b>
<b>125</b>	40,0		16		-		3		3	
<b>135</b>	43,0		4		-		2		3	
<b>145</b>	46,0		7	<b>41 m³</b>	-	-	2	<b>12 m³</b>	1	<b>9,490 m³</b>
<b>155</b>	49,5		4		-		2		-	
<b>165</b>	52,5		-		-		-		-	
<b>175</b>	55,5		-	<b>8,496 m³</b>	-	-	-	<b>4,774 m³</b>	-	-
<b>185</b>	59,0		-	-	-	-	1	<b>3,506 m³</b>	-	-
<b>TOTAL</b>			<b>628</b>	<b>161 m³</b>	<b>7</b>	<b>4,064 m³</b>	<b>1 516</b>	<b>287 m³</b>	<b>711</b>	<b>180 m³</b>
<b>REST.</b>				-		-		-		-

832/2025/3437/A/342 Tri 004

**LOS/LOT 342**

ART/SP CPE QU Type	Eri/AL DURCHF/AMELIOR /NORMAL /NORMAL		D.LHZ/FD DURCHF/AMELIOR /NORMAL /NORMAL					
	Circ.	Diam.	Nombre	Volume	Nombre	Volume	Nombre	Volume
<b>25</b>	8,0		-		1		-	
<b>35</b>	11,0		12	<b>0,612 m³</b>	5	<b>0,295 m³</b>	-	-
<b>45</b>	14,5		30		4		-	
<b>55</b>	17,5		49	<b>13 m³</b>	4	<b>1,312 m³</b>	-	-
<b>65</b>	20,5		20	<b>5,820 m³</b>	3	<b>0,960 m³</b>	-	-
<b>75</b>	24,0		5		1		-	
<b>85</b>	27,0		-		-		-	
<b>95</b>	30,0		-	<b>2,070 m³</b>	1	<b>1,250 m³</b>	-	-
<b>105</b>	33,5		-		-		-	
<b>115</b>	36,5		-	-	1	<b>1,231 m³</b>	-	-
<b>125</b>	40,0		-		-		-	
<b>135</b>	43,0		-		-		-	
<b>145</b>	46,0		-	-	1	<b>2,062 m³</b>	-	-
<b>TOTAL</b>			<b>116</b>	<b>22 m³</b>	<b>21</b>	<b>7,110 m³</b>	-	-
<b>REST.</b>				-		-	-	-

832/2025/3437/A/342 Tri 004

Kommentar für Los/Commentaires pour le lot 342**SONDERKLAUSELN**

- In Anwendung von Artikel 84 ist das Befahren der Parzellen nur in den ausgewiesenen Rückegassen erlaubt
- 1. + 2. Durchforstung + Laubholz: Fäll-, Entastmaschine und Rückezug (Skidder/Forwarder) von maximal 11 Tonnen (Reifenbreite min. 600mm)
- Ab 3.Durchforstung: Fäll-, Entastmaschine und Rückezug >13to auf Raupen (Mindestbreite 600 mm) oder 3-Achs-Maschinen, ausgerüstet mit Bogie-/Moor-Bändern/Tracks (Mindestbreite 600 mm).
- Kurzholzwerbung erlaubt
- Kahlschläge: -Fäll- und Erntemaschinen nur auf Raupen (Mindestbreite 600 mm) oder 3-Achs-Maschinen, ausgerüstet mit Bogie-/Moor-Bändern/Tracks (Mindestbreite 600 mm)
- In Anwendung von Artikel 38 des Lastenheftes muss die Holzernte auf Reisigmatten (max. 5 m Breite) erfolgen, die nach den Instruktionen des Forstdienstes anzulegen sind

**CLAUSES PARTICULIERES**

- En application de l'article 84, la circulation dans les parcelles doit se faire uniquement dans les layons de débardages
- 1. + 2ième éclaircie + Feuillus : Abatteuse-ébrancheuse et machines de débardage (Skidder/Forwarder) de maximum 11 tonnes (largeur des pneus min. 600mm)
- A partir de la 3ième éclaircie : machines d'abattage et machines de débardage >13to (Skidder/Forwarder) uniquement sur chenilles (largeur minimale de 600 mm) ou machines à 3 essieux, équipées de bandes-boggies/tracks (largeur minimale de 600 mm)
- Recolte de bois courts / billonnage autorisé
- Mise à blanc : -Machines d'abattages uniquement sur chenilles (largeur minimale de 600 mm) ou machines à 3 essieux, équipées de bandes-boggies/tracks (largeur minimale de 600 mm)
- En application de l'article 38 du cahier des charges, l'exploitation doit se faire sur tapis de branche (largeur max. 5m), à installer suivant les instructions du service forestier

-



# Application Cigale DNF

Karte Raeren Katalog

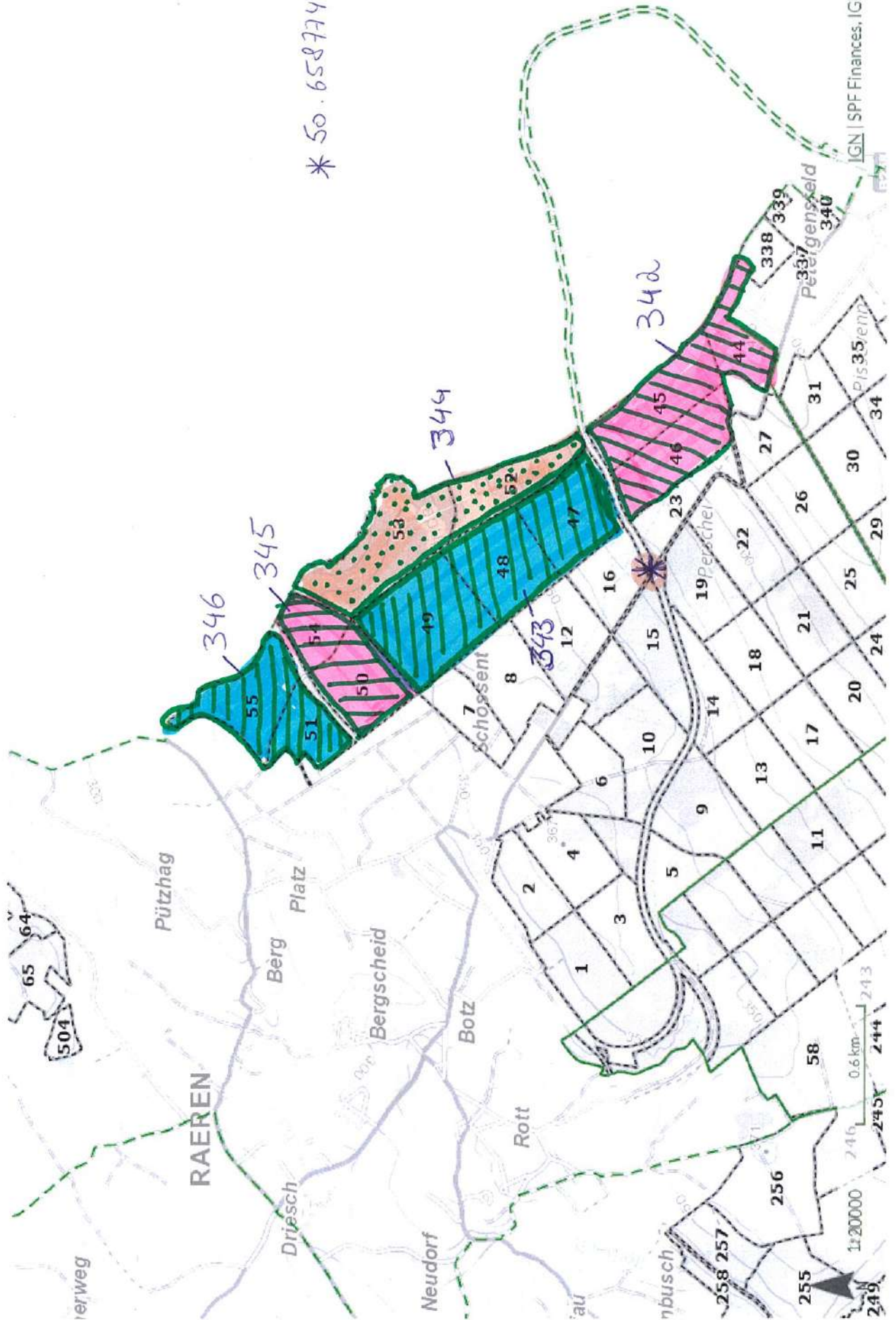

\* 50.658774, 6.155884

AUSKÜNFTE/INFO : PANKERT Pierre-Emmanuel, 0473/81.94.92,  
 48,6931 Ha; 2685 ST./bois; MITT.KUB./cub.moy.: 981 dm<sup>3</sup>; MITT.UM./circ.moy.: 98 cm; 2633 m<sup>3</sup> STAMMHOLZ/grumes  
 D/P - C/P : 47/3, 47/4, 47/5, 47/7, 48/4, 48/5, 48/6, 48/8, 48/9, 48/11, 49/3, 49/5, 49/6

Lieu(x) - dit(s)

RAEREN: HONIEN

Schätzg/Estim : _____	Preisans/M.à prix : _____	Ersth/Adjudicataire : _____
Angebot/Offre : _____	Genehmig/Approb : _____	Hauerl/Perm. expl. : _____

**LOS/LOT 343**

ART/SP CPE QU Type	Fi/EP DURCHF/AMELIOR /NORMAL /NORMAL		Fi/EP KAHLH/DEFINITIV /NORMAL /NORMAL		Fi/EP KAHLH/DEFINITIV RANDB/BORDURE /NORMAL		Do/DO KAHLH/DEFINITIV /NORMAL /NORMAL			
	Circ.	Diam.	Nombre	Volume	Nombre	Volume	Nombre	Volume	Nombre	Volume
<b>25</b>	8,0	8			-		-		-	
<b>35</b>	11,0	30	<b>1,939 m<sup>3</sup></b>		-		-		-	
<b>45</b>	14,5	38			-		-		-	
<b>55</b>	17,5	20	<b>8,793 m<sup>3</sup></b>		4	<b>1,012 m<sup>3</sup></b>	-		-	
<b>65</b>	20,5	26	<b>8,777 m<sup>3</sup></b>		6	<b>2,232 m<sup>3</sup></b>	-		-	
<b>75</b>	24,0	34			30		-		-	
<b>85</b>	27,0	30	<b>39 m<sup>3</sup></b>		103	<b>85 m<sup>3</sup></b>	-		-	
<b>95</b>	30,0	32			164		-		1	
<b>105</b>	33,5	22			224		-		-	
<b>115</b>	36,5	16	<b>74 m<sup>3</sup></b>		220	<b>652 m<sup>3</sup></b>	-		-	<b>0,907 m<sup>3</sup></b>
<b>125</b>	40,0	5			179		1		-	
<b>135</b>	43,0	6			96		-		-	
<b>145</b>	46,0	4	<b>25 m<sup>3</sup></b>		58	<b>556 m<sup>3</sup></b>	-		1	<b>2,216 m<sup>3</sup></b>
<b>155</b>	49,5	2			27		-		2	
<b>165</b>	52,5	1			17		-		3	
<b>175</b>	55,5	1	<b>9,770 m<sup>3</sup></b>		6	<b>126 m<sup>3</sup></b>	-		-	<b>14 m<sup>3</sup></b>
<b>185</b>	59,0	1			2		-		2	
<b>195</b>	62,0	1	<b>6,661 m<sup>3</sup></b>		2	<b>15 m<sup>3</sup></b>	-		5	<b>28 m<sup>3</sup></b>
<b>205</b>	65,0	-			-		-		2	
<b>215</b>	68,5	-			1		-		7	
<b>225</b>	71,5	-			-		-		-	
<b>235</b>	75,0	-			-		-		1	
<b>245</b>	78,0	-			-	<b>4,650 m<sup>3</sup></b>	-		-	<b>50 m<sup>3</sup></b>
<b>255</b>	81,0	-			-		-		1	
<b>265</b>	84,5	-			-		-		-	
<b>275</b>	87,5	-			-		-		-	
<b>285</b>	90,5	-			-		-		1	<b>16 m<sup>3</sup></b>
<b>TOTAL</b>		<b>277</b>	<b>174 m<sup>3</sup></b>		<b>1 139</b>	<b>1 442 m<sup>3</sup></b>	<b>1</b>	<b>1,338 m<sup>3</sup></b>	<b>26</b>	<b>111 m<sup>3</sup></b>
<b>REST.</b>										

832/2025/3437/A/343 Tri 004

LOS/LOT 343

ART/SP CPE QU Type	Kie/PS DURCHF/AMELIOR /NORMAL /NORMAL		TSUGA KAHLH/DEFINITIV /NORMAL /NORMAL							
	Circ.	Diam.	Nombre	Volume	Nombre	Volume	Nombre	Volume	Nombre	Volume
<b>25</b>	8,0	1			-		-		-	
<b>35</b>	11,0	1		<b>0,079 m³</b>	-		-		-	
<b>45</b>	14,5	9			-		-		-	
<b>55</b>	17,5	4		<b>1,721 m³</b>	-		-		-	
<b>65</b>	20,5	1		<b>0,252 m³</b>	-		-		-	
<b>75</b>	24,0	-			-		-		-	
<b>85</b>	27,0	-			1	<b>0,719 m³</b>	-		-	
<b>95</b>	30,0	3			-		-		-	
<b>105</b>	33,5	14			1		-		-	
<b>115</b>	36,5	22		<b>37 m³</b>	5	<b>7,876 m³</b>	-		-	
<b>125</b>	40,0	27			10		-		-	
<b>135</b>	43,0	24			10		-		-	
<b>145</b>	46,0	18		<b>97 m³</b>	9	<b>54 m³</b>	-		-	
<b>155</b>	49,5	11			11		-		-	
<b>165</b>	52,5	8			6		-		-	
<b>175</b>	55,5	2		<b>44 m³</b>	2	<b>50 m³</b>	-		-	
<b>185</b>	59,0	1			2		-		-	
<b>195</b>	62,0	-		<b>2,685 m³</b>	-	<b>6,968 m³</b>	-		-	
<b>205</b>	65,0	-			-		-		-	
<b>215</b>	68,5	-			1	<b>5,347 m³</b>	-		-	
<b>TOTAL</b>			<b>146</b>	<b>183 m³</b>	<b>58</b>	<b>125 m³</b>	-		-	
<b>REST.</b>				-		-	-		-	

832/2025/3437/A/343 Tri 004

**LOS/LOT 343**

ART/SP CPE QU Type	Ei/CH DURCHF/AMELIOR /NORMAL /NORMAL		Ei/CH KAHLH/DEFINITIV /NORMAL /NORMAL		Bu/HE DURCHF/AMELIOR /NORMAL /NORMAL		Bi/BO DURCHF/AMELIOR /NORMAL /NORMAL			
	Circ.	Diam.	Nombre	Volume	Nombre	Volume	Nombre	Volume	Nombre	Volume
25	8,0	26		-	-	-	3			
35	11,0	39	2,353 m³	-	-	1	0,056 m³	18	1,074 m³	
45	14,5	19		-	-	11		61		
55	17,5	16	5,130 m³	1	0,190 m³	22	5,896 m³	74	22 m³	
65	20,5	5	1,455 m³	7	2,037 m³	23	7,360 m³	107	31 m³	
75	24,0	4		12		20		99		
85	27,0	3		13		19		50		
95	30,0	6	7,653 m³	21	27 m³	11	29 m³	36	91 m³	
105	33,5	16		42		7		10		
115	36,5	17	33 m³	22	62 m³	6	14 m³	7	16 m³	
125	40,0	14		28		1		3		
135	43,0	14		13		1		3		
145	46,0	7	54 m³	8	73 m³	-	3,245 m³	-	7,860 m³	
155	49,5	4		9		1		-		
165	52,5	1		5		-		-		
175	55,5	2	16 m³	2	37 m³	-	2,387 m³	-	-	
185	59,0	1		1		-		-		
195	62,0	1	6,530 m³	-	3,086 m³	-	-	-	-	
205	65,0	1		-		-		-		
215	68,5	1	8,034 m³	-	-	-	-	-	-	
TOTAL		197	134 m³	184	204 m³	123	62 m³	471	169 m³	
REST.			-		-		-		-	

832/2025/3437/A/343 Tri 004

**LOS/LOT 343**

ART/SP CPE QU Type	Bi/BO KAHLH/DEFINITIV /NORMAL /NORMAL		Eri/AL DURCHF/AMELIOR /NORMAL /NORMAL						
	Circ.	Diam.	Nombre	Volume	Nombre	Volume	Nombre	Volume	
25	8,0	-		5		-		-	
35	11,0	-	-	12	0,682 m³	-	-	-	-
45	14,5	-		10		-		-	
55	17,5	1	0,195 m³	2	1,480 m³	-	-	-	-
65	20,5	2	0,580 m³	1	0,291 m³	-	-	-	-
75	24,0	4		-		-		-	
85	27,0	5		-		-		-	
95	30,0	3	6,318 m³	-	-	-	-	-	-
105	33,5	9		-		-		-	
115	36,5	4	12 m³	-	-	-	-	-	-
125	40,0	3		-		-		-	
135	43,0	2	6,448 m³	-	-	-	-	-	-
TOTAL		33	26 m³	30	2,453 m³	-	-	-	-
REST.			-		-		-		-

832/2025/3437/A/343 Tri 004



Kommentar für Los/Commentaires pour le lot 343

**SONDERKLAUSELN**

- In Anwendung von Artikel 84 ist das Befahren der Parzellen nur in den ausgewiesenen Rückegassen erlaubt
- 1. + 2. Durchforstung + Laubholz: Fäll-, Entastmaschine und Rückezug (Skidder/Forwarder) von maximal 11 Tonnen (Reifenbreite min. 600mm)
- Ab 3. Durchforstung: Fäll-, Entastmaschine und Rückezug >13to auf Raupen (Mindestbreite 600 mm) oder 3-Achs-Maschinen, ausgerüstet mit Bogie-/Moor-Bändern/Tracks (Mindestbreite 600 mm).
- Kurzholzwerbung erlaubt
- Kahlschläge: -Fäll- und Erntemaschinen nur auf Raupen (Mindestbreite 600 mm) oder 3-Achs-Maschinen, ausgerüstet mit Bogie-/Moor-Bändern/Tracks (Mindestbreite 600 mm)
- In Anwendung von Artikel 38 des Lastenheftes muss die Holzernte auf Reisigmatten (max. 5 m Breite) erfolgen, die nach den Instruktionen des Forstdienstes anzulegen sind

**CLAUSES PARTICULIERES**

- En application de l'article 84, la circulation dans les parcelles doit se faire uniquement dans les layons de débardages
- 1. + 2ième éclaircie + Feuillus : Abatteuse-ébrancheuse et machines de débardage (Skidder/Forwarder) de maximum 11 tonnes (largeur des pneus min. 600mm)
- A partir de la 3ième éclaircie : machines d'abattage et machines de débardage >13to (Skidder/Forwarder) uniquement sur chenilles (largeur minimale de 600 mm) ou machines à 3 essieux, équipées de bandes-boggies/tracks (largeur minimale de 600 mm)
- Recolte de bois courts / billonnage autorisé
- Mise à blanc : -Machines d'abattages uniquement sur chenilles (largeur minimale de 600 mm) ou machines à 3 essieux, équipées de bandes-boggies/tracks (largeur minimale de 600 mm)
- En application de l'article 38 du cahier des charges, l'exploitation doit se faire sur tapis de branche (largeur max. 5m), à installer suivant les instructions du service forestier

-



# Application Cigale DNF

Karte Raeren Katalog

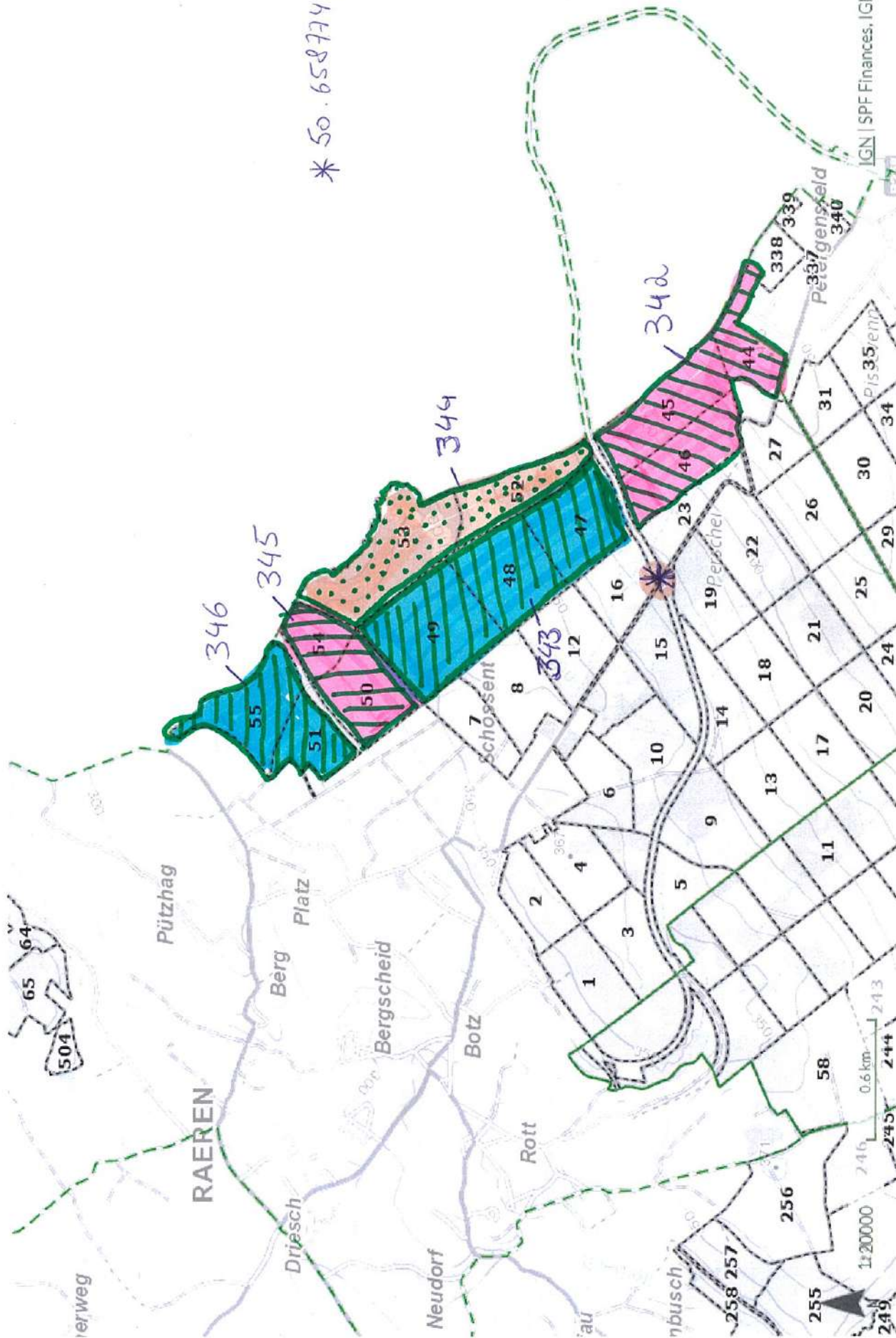

IGN | SPF Finances, IGN, SPW | SPW

AUSKÜNFTE/INFO : PANKERT Pierre-Emmanuel, 0473/81.94.92,  
 26,7667 Ha; 1920 ST./bois; MITT.KUB./cub.moy.: 481 dm<sup>3</sup>; MITT.UM./circ.moy.: 65 cm; 924 m3 STAMMHOLZ/grumes  
 D/P - C/P : 52/3, 52/4, 52/5, 52/6, 52/9, 53/3, 53/4, 53/5

Lieu(x) - dit(s)

RAEREN: HONIEN

Schätzg/Estim : _____	Preisans/M.à prix : _____	Ersth/Adjudicataire : _____
Angebot/Offre : _____	Genehmig/Approb : _____	Hauerl/Perm. expl. : _____

LOS/LOT 344									
ART/SP		Fi/EP		Fi/EP		Fi/EP		Gran/AG	
CPE		DURCHF/AMELIOR		KAHLH/DEFINITIV		KAHLH/DEFINITIV		KAHLH/DEFINITIV	
QU		/NORMAL		/NORMAL		RANDB/BORDURE		/NORMAL	
Type		/NORMAL		/NORMAL		/NORMAL		/NORMAL	
Circ.	Diam.	Nombre	Volume	Nombre	Volume	Nombre	Volume	Nombre	Volume
25	8,0	151		-		-		-	
35	11,0	323	21 m <sup>3</sup>	-	-	-	-	-	-
45	14,5	194		-		-		-	
55	17,5	156	56 m <sup>3</sup>	-	-	-	-	-	-
65	20,5	84	28 m <sup>3</sup>	-	-	-	-	-	-
75	24,0	67		-		1		-	
85	27,0	43	58 m <sup>3</sup>	-	-	-	0,475 m <sup>3</sup>	-	-
95	30,0	17		-		-		-	
105	33,5	19		1		-		-	
115	36,5	15	52 m <sup>3</sup>	2	3,786 m <sup>3</sup>	-	-	-	-
125	40,0	7		3		-		1	
135	43,0	9		5		1		-	
145	46,0	4	37 m <sup>3</sup>	4	23 m <sup>3</sup>	3	7,235 m <sup>3</sup>	1	3,798 m <sup>3</sup>
155	49,5	8		2		-		2	
165	52,5	5		4		1		8	
175	55,5	2	40 m <sup>3</sup>	-	16 m <sup>3</sup>	-	2,414 m <sup>3</sup>	7	51 m <sup>3</sup>
185	59,0	2		-		-		6	
195	62,0	-	7,022 m <sup>3</sup>	-	-	-	-	6	46 m <sup>3</sup>
205	65,0	1		1		1		5	
215	68,5	-		-		-		6	
225	71,5	-		-		-		-	
235	75,0	-		-		-		-	
245	78,0	-	4,278 m <sup>3</sup>	-	4,203 m <sup>3</sup>	-	3,667 m <sup>3</sup>	-	52 m <sup>3</sup>
255	81,0	-		-		-		-	
265	84,5	-		-		-		-	
275	87,5	-	-	-	-	-	-	1	8,317 m <sup>3</sup>
TOTAL		1 107	303 m <sup>3</sup>	22	47 m <sup>3</sup>	7	14 m <sup>3</sup>	43	161 m <sup>3</sup>
REST.			-		-		-		-

832/2025/3437/A/344 Tri 004

LOS/LOT 344

ART/SP CPE QU Type	Kie/PS DURCHF/AMELIOR /NORMAL /NORMAL		TSUGA DURCHF/AMELIOR /NORMAL /NORMAL							
	Circ.	Diam.	Nombre	Volume	Nombre	Volume	Nombre	Volume	Nombre	Volume
<b>25</b>	8,0	1			-		-		-	
<b>35</b>	11,0	20		<b>1,147 m³</b>	-		-		-	
<b>45</b>	14,5	27			-		-		-	
<b>55</b>	17,5	16		<b>5,621 m³</b>	1		<b>0,295 m³</b>		-	
<b>65</b>	20,5	5		<b>1,241 m³</b>	-		-		-	
<b>75</b>	24,0	3			-		-		-	
<b>85</b>	27,0	2		<b>1,808 m³</b>	-		-		-	
<b>95</b>	30,0	2			1		-		-	
<b>105</b>	33,5	-			-		-		-	
<b>115</b>	36,5	1		<b>2,370 m³</b>	1		<b>2,087 m³</b>		-	
<b>125</b>	40,0	1			-		-		-	
<b>135</b>	43,0	2			1		-		-	
<b>145</b>	46,0	-		<b>3,998 m³</b>	2		<b>6,691 m³</b>		-	
<b>155</b>	49,5	-			3		-		-	
<b>165</b>	52,5	1			1		-		-	
<b>175</b>	55,5	-		<b>2,119 m³</b>	-		<b>11 m³</b>		-	
<b>185</b>	59,0	-			2		-		-	
<b>195</b>	62,0	-			1		<b>12 m³</b>		-	
<b>TOTAL</b>		<b>81</b>		<b>18 m³</b>	<b>13</b>		<b>32 m³</b>		-	
<b>REST.</b>				-			-		-	

832/2025/3437/A/344 Tri 004

**LOS/LOT 344**

ART/SP CPE QU Type	Ei/CH DURCHF/AMELIOR /NORMAL /NORMAL		REi/CR DURCHF/AMELIOR /NORMAL /NORMAL		Bu/HE DURCHF/AMELIOR /NORMAL /NORMAL		Bi/BO DURCHF/AMELIOR /NORMAL /NORMAL			
	Circ.	Diam.	Nombre	Volume	Nombre	Volume	Nombre	Volume	Nombre	Volume
<b>25</b>	8,0	80			-		6		-	
<b>35</b>	11,0	66	<b>4,486 m³</b>		-	-	10	<b>0,650 m³</b>	5	<b>0,285 m³</b>
<b>45</b>	14,5	23			-		20		8	
<b>55</b>	17,5	12	<b>4,810 m³</b>		-	-	7	<b>3,856 m³</b>	19	<b>4,633 m³</b>
<b>65</b>	20,5	7	<b>2,037 m³</b>		-	-	8	<b>2,560 m³</b>	32	<b>9,280 m³</b>
<b>75</b>	24,0	12			-		4		46	
<b>85</b>	27,0	20			1		4		45	
<b>95</b>	30,0	27	<b>36 m³</b>		-	<b>0,557 m³</b>	4	<b>7,452 m³</b>	22	<b>58 m³</b>
<b>105</b>	33,5	19			-		1		18	
<b>115</b>	36,5	23	<b>43 m³</b>		-	-	-	<b>1,001 m³</b>	13	<b>28 m³</b>
<b>125</b>	40,0	23			-		1		6	
<b>135</b>	43,0	23			-		1		2	
<b>145</b>	46,0	7	<b>80 m³</b>		2	<b>3,682 m³</b>	-	<b>3,245 m³</b>	1	<b>12 m³</b>
<b>155</b>	49,5	12			-		-		-	
<b>165</b>	52,5	5			-		-		-	
<b>175</b>	55,5	-	<b>38 m³</b>		-	-	-	-	-	-
<b>185</b>	59,0	1			-		-		-	
<b>195</b>	62,0	1	<b>6,530 m³</b>		-	-	-	-	-	-
<b>TOTAL</b>		<b>361</b>	<b>215 m³</b>		<b>3</b>	<b>4,239 m³</b>	<b>66</b>	<b>19 m³</b>	<b>217</b>	<b>112 m³</b>
<b>REST.</b>			-			-		-		-

832/2025/3437/A/344 Tri 004

Kommentar für Los/Commentaires pour le lot 344

**SONDERKLAUSELN**

- In Anwendung von Artikel 84 ist das Befahren der Parzellen nur in den ausgewiesenen Rückegassen erlaubt
- 1. + 2. Durchforstung + Laubholz: Fäll-, Entastmaschine und Rückezug (Skidder/Forwarder) von maximal 11 Tonnen (Reifenbreite min. 600mm)
- Ab 3. Durchforstung: Fäll-, Entastmaschine und Rückezug >13to auf Raupen (Mindestbreite 600 mm) oder 3-Achs-Maschinen, ausgerüstet mit Bogie-/Moor-Bändern/Tracks (Mindestbreite 600 mm).
- Kurzholzwerbung erlaubt

**CLAUSES PARTICULIERES**

- En application de l'article 84, la circulation dans les parcelles doit se faire uniquement dans les layons de débardages
- 1. + 2ième éclaircie + Feuillus : Abatteuse-ébrancheuse et machines de débardage (Skidder/Forwarder) de maximum 11 tonnes (largeur des pneus min. 600mm)
- A partir de la 3ième éclaircie : machines d'abattage et machines de débardage >13to (Skidder/Forwarder) uniquement sur chenilles (largeur minimale de 600 mm) ou machines à 3 essieux, équipées de bandes-boggies/tracks (largeur minimale de 600 mm)
- Recolte de bois courts / billonnage autorisé

-



# Application Cigale DNF

Karte Raeren Katalog

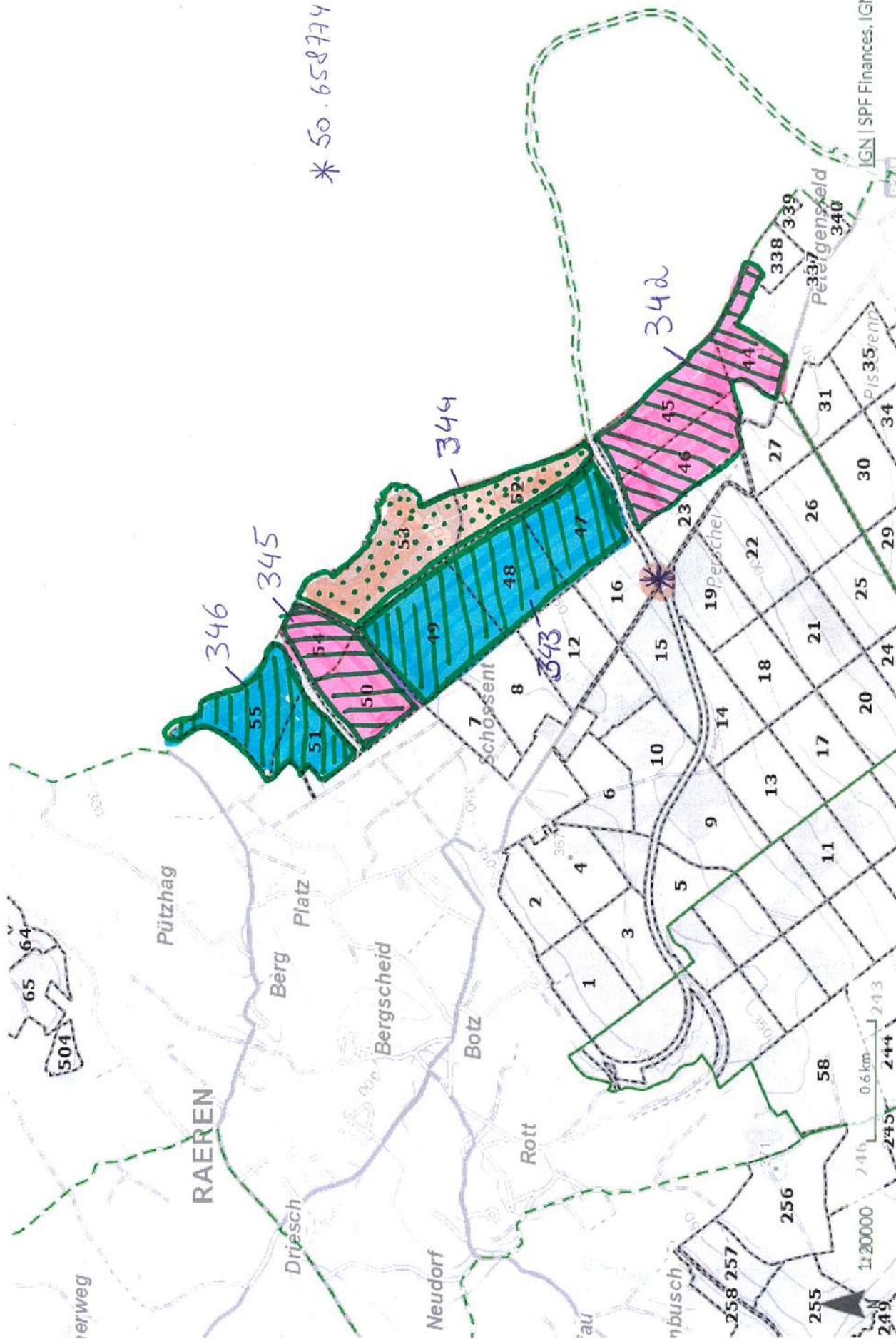

\* 50.658774, 6.155884

IGN | SPF Finances, IGN, SPW | SPW

AUSKÜNFTE/INFO : PANKERT Pierre-Emmanuel, 0473/81.94.92,  
 23,1441 Ha; 973 ST./bois; MITT.KUB./cub.moy.: 835 dm<sup>3</sup>; MITT.UM./circ.moy.: 89 cm; 813 m<sup>3</sup> STAMMHOLZ/grumes  
 D/P - C/P : 50/3, 50/4, 50/6, 54/3, 54/4, 54/5, 54/6

Lieu(x) - dit(s)

RAEREN: HONIEN

Schätzg/Estim : _____	Preisans/M.à prix : _____	Ersth/Adjudicataire : _____
Angebot/Offre : _____	Genehmig/Approb : _____	Hauerl/Perm. expl. : _____

**LOS/LOT 345**

ART/SP CPE QU Type	Fi/EP DURCHF/AMELIOR /NORMAL /NORMAL		Fi/EP KAHLH/DEFINITIV /NORMAL /NORMAL		Do/DO KAHLH/DEFINITIV /NORMAL /NORMAL		WTa/AP KAHLH/DEFINITIV /NORMAL /NORMAL	
	Circ.	Diam.	Nombre	Volume	Nombre	Volume	Nombre	Volume
<b>25</b>	8,0	5	-	-	-	-	-	-
<b>35</b>	11,0	28	<b>1,845 m<sup>3</sup></b>	-	-	-	-	-
<b>45</b>	14,5	63	-	-	-	-	-	-
<b>55</b>	17,5	86	<b>27 m<sup>3</sup></b>	-	-	-	-	-
<b>65</b>	20,5	69	<b>23 m<sup>3</sup></b>	1	<b>0,403 m<sup>3</sup></b>	-	-	1 <b>0,366 m<sup>3</sup></b>
<b>75</b>	24,0	39	-	1	-	-	1	-
<b>85</b>	27,0	27	<b>37 m<sup>3</sup></b>	2	<b>2,006 m<sup>3</sup></b>	-	-	- <b>0,503 m<sup>3</sup></b>
<b>95</b>	30,0	23	-	-	-	-	3	-
<b>105</b>	33,5	4	-	1	1	-	5	-
<b>115</b>	36,5	1	<b>25 m<sup>3</sup></b>	-	<b>1,132 m<sup>3</sup></b>	1	<b>2,300 m<sup>3</sup></b>	2 <b>10 m<sup>3</sup></b>
<b>125</b>	40,0	-	-	-	-	-	-	-
<b>135</b>	43,0	-	-	1	-	-	2	-
<b>145</b>	46,0	-	-	1	<b>4,069 m<sup>3</sup></b>	1	<b>2,055 m<sup>3</sup></b>	4 <b>12 m<sup>3</sup></b>
<b>155</b>	49,5	-	-	1	-	-	3	-
<b>165</b>	52,5	-	-	-	-	-	1	-
<b>175</b>	55,5	-	-	-	<b>2,489 m<sup>3</sup></b>	-	5	<b>25 m<sup>3</sup></b>
<b>185</b>	59,0	-	-	1	-	-	1	-
<b>195</b>	62,0	-	-	-	<b>3,519 m<sup>3</sup></b>	-	1	<b>7,237 m<sup>3</sup></b>
<b>TOTAL</b>		<b>345</b>	<b>114 m<sup>3</sup></b>	<b>9</b>	<b>14 m<sup>3</sup></b>	<b>3</b>	<b>4,355 m<sup>3</sup></b>	<b>29</b> <b>55 m<sup>3</sup></b>
<b>REST.</b>			-		-		-	-

832/2025/3437/A/345 Tri 004

LOS/LOT 345

ART/SP CPE QU Type	Gran/AG KAHLH/DEFINITIV /NORMAL /NORMAL		Kie/PS DURCHF/AMELIOR /NORMAL /NORMAL		TSUGA KAHLH/DEFINITIV /NORMAL /NORMAL				
	Circ.	Diam.	Nombre	Volume	Nombre	Volume	Nombre	Volume	Nombre
<b>35</b>	11,0	-	-	3	<b>0,144 m³</b>	-	-	-	-
<b>45</b>	14,5	-	-	1	-	-	-	-	-
<b>55</b>	17,5	-	-	1	<b>0,234 m³</b>	-	-	-	-
<b>65</b>	20,5	-	-	-	-	-	-	-	-
<b>75</b>	24,0	-	-	-	-	1	-	-	-
<b>85</b>	27,0	-	-	-	-	-	<b>0,554 m³</b>	-	-
<b>95</b>	30,0	-	-	-	-	1	-	-	-
<b>105</b>	33,5	-	-	-	-	4	-	-	-
<b>115</b>	36,5	-	-	-	-	11	<b>20 m³</b>	-	-
<b>125</b>	40,0	1	-	-	-	8	-	-	-
<b>135</b>	43,0	2	-	-	-	14	-	-	-
<b>145</b>	46,0	4	<b>13 m³</b>	-	-	11	<b>63 m³</b>	-	-
<b>155</b>	49,5	2	-	-	-	6	-	-	-
<b>165</b>	52,5	8	-	-	-	4	-	-	-
<b>175</b>	55,5	4	<b>38 m³</b>	-	-	6	<b>45 m³</b>	-	-
<b>185</b>	59,0	5	-	-	-	-	-	-	-
<b>195</b>	62,0	2	<b>25 m³</b>	-	-	-	-	-	-
<b>205</b>	65,0	3	-	-	-	-	-	-	-
<b>215</b>	68,5	3	<b>27 m³</b>	-	-	-	-	-	-
TOTAL		<b>34</b>	<b>103 m³</b>	<b>5</b>	<b>0,378 m³</b>	<b>66</b>	<b>129 m³</b>	-	-
REST.			-		-		-		-

832/2025/3437/A/345 Tri 004



LOS/LOT 345

ART/SP CPE QU Type	Ei/CH DURCHF/AMELIOR /NORMAL /NORMAL	Bu/HE DURCHF/AMELIOR /NORMAL /NORMAL	Bi/BO DURCHF/AMELIOR /NORMAL /NORMAL	Eri/AL DURCHF/AMELIOR /NORMAL /NORMAL				
Circ. Diam.	Nombre	Volume	Nombre	Volume	Nombre	Volume	Nombre	Volume
<b>25</b> 8,0	-	-	-	-	3	-	-	-
<b>35</b> 11,0	-	-	3	<b>0,168 m³</b>	7	<b>0,447 m³</b>	-	-
<b>45</b> 14,5	1	-	11	-	4	-	-	-
<b>55</b> 17,5	4	<b>0,870 m³</b>	21	<b>5,688 m³</b>	7	<b>1,829 m³</b>	-	-
<b>65</b> 20,5	8	<b>2,328 m³</b>	16	<b>5,120 m³</b>	19	<b>5,510 m³</b>	-	-
<b>75</b> 24,0	17	-	20	-	23	-	2	-
<b>85</b> 27,0	15	-	15	-	19	-	2	-
<b>95</b> 30,0	21	<b>31 m³</b>	15	<b>30 m³</b>	15	<b>30 m³</b>	2	<b>3,384 m³</b>
<b>105</b> 33,5	27	-	9	-	15	-	1	-
<b>115</b> 36,5	39	<b>68 m³</b>	8	<b>19 m³</b>	7	<b>20 m³</b>	-	<b>0,905 m³</b>
<b>125</b> 40,0	21	-	4	-	2	-	-	-
<b>135</b> 43,0	22	-	1	-	-	-	-	-
<b>145</b> 46,0	16	<b>92 m³</b>	1	<b>9,759 m³</b>	-	<b>2,416 m³</b>	-	-
<b>155</b> 49,5	10	-	-	-	-	-	-	-
<b>165</b> 52,5	9	-	-	-	-	-	-	-
<b>175</b> 55,5	2	<b>49 m³</b>	-	-	-	-	-	-
<b>185</b> 59,0	2	-	-	-	-	-	-	-
<b>195</b> 62,0	1	<b>9,616 m³</b>	-	-	-	-	-	-
<b>TOTAL</b>	<b>215</b>	<b>253 m³</b>	<b>124</b>	<b>70 m³</b>	<b>121</b>	<b>60 m³</b>	<b>7</b>	<b>4,289 m³</b>
REST.	-	-	-	-	-	-	-	-

832/2025/3437/A/345 Tri 004

LOS/LOT 345

ART/SP CPE QU Type	D.LHZ/FD DURCHF/AMELIOR /NORMAL /NORMAL							
Circ. Diam.	Nombre	Volume	Nombre	Volume	Nombre	Volume	Nombre	Volume
<b>45</b> 14,5	1	-	-	-	-	-	-	-
<b>55</b> 17,5	2	<b>0,536 m³</b>	-	-	-	-	-	-
<b>65</b> 20,5	3	<b>0,960 m³</b>	-	-	-	-	-	-
<b>75</b> 24,0	4	-	-	-	-	-	-	-
<b>85</b> 27,0	2	-	-	-	-	-	-	-
<b>95</b> 30,0	-	<b>3,046 m³</b>	-	-	-	-	-	-
<b>105</b> 33,5	2	-	-	-	-	-	-	-
<b>115</b> 36,5	-	<b>2,002 m³</b>	-	-	-	-	-	-
<b>125</b> 40,0	1	<b>1,484 m³</b>	-	-	-	-	-	-
<b>TOTAL</b>	<b>15</b>	<b>8,028 m³</b>	-	-	-	-	-	-
REST.	-	-	-	-	-	-	-	-

832/2025/3437/A/345 Tri 004

Kommentar für Los/Commentaires pour le lot 345**SONDERKLAUSELN**

- In Anwendung von Artikel 84 ist das Befahren der Parzellen nur in den ausgewiesenen Rückegassen erlaubt
- 1. + 2. Durchforstung + Laubholz: Fäll-, Entastmaschine und Rückezug (Skidder/Forwarder) von maximal 11 Tonnen (Reifenbreite min. 600mm)
- Ab 3.Durchforstung: Fäll-, Entastmaschine und Rückezug >13to auf Raupen (Mindestbreite 600 mm) oder 3-Achs-Maschinen, ausgerüstet mit Bogie-/Moor-Bändern/Tracks (Mindestbreite 600 mm).
- Kurzholzwerbung erlaubt

**CLAUSES PARTICULIERES**

- En application de l'article 84, la circulation dans les parcelles doit se faire uniquement dans les layons de débardages
- 1. + 2ième éclaircie + Feuillus : Abatteuse-ébrancheuse et machines de débardage (Skidder/Forwarder) de maximum 11 tonnes (largeur des pneus min. 600mm)
- A partir de la 3ième éclaircie : machines d'abattage et machines de débardage >13to (Skidder/Forwarder) uniquement sur chenilles (largeur minimale de 600 mm) ou machines à 3 essieux, équipées de bandes-boggies/tracks (largeur minimale de 600 mm)
- Recolte de bois courts / billonnage autorisé

-



# Application Cigale DNF

Karte Raeren Katalog

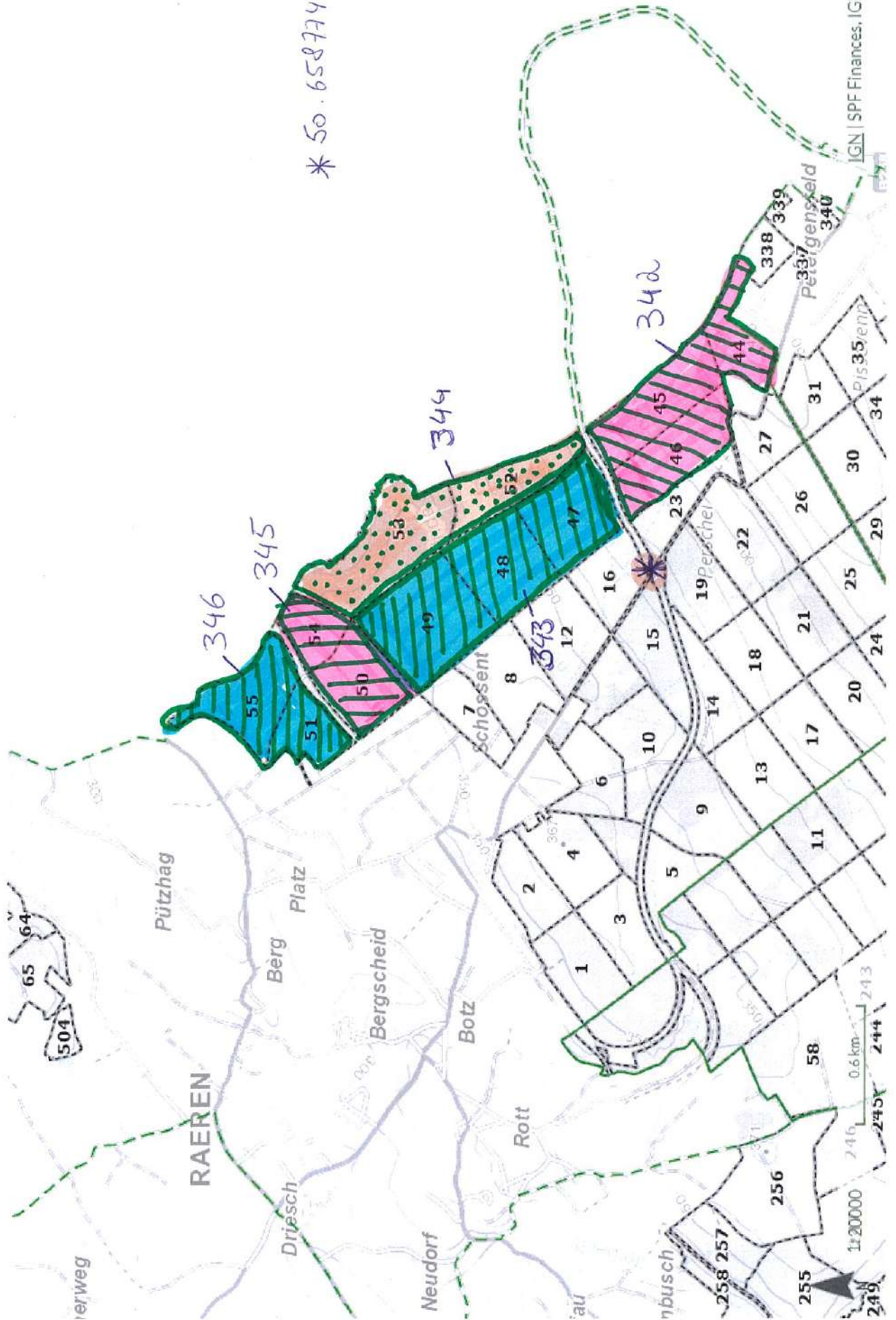

\* 50.658774, 6.155884

IGN | SPF Finances, IGN, SPW | SPW

AUSKÜNFTE/INFO : PANKERT Pierre-Emmanuel, 0473/81.94.92,  
 25,5154 Ha; 884 ST./bois; MITT.KUB./cub.moy.: 814 dm<sup>3</sup>; MITT.UM./circ.moy.: 94 cm; 719 m<sup>3</sup> STAMMHOLZ/grumes  
 D/P - C/P : 51/3, 51/4, 51/5, 55/3, 55/4

Lieu(x) - dit(s)

RAEREN: HONIEN

Schätzg/Estim : _____	Preisans/M.à prix : _____	Ersth/Adjudicataire : _____
Angebot/Offre : _____	Genehmig/Approb : _____	Hauerl/Perm. expl. : _____

**LOS/LOT 346**

ART/SP CPE QU Type	Ei/CH DURCHF/AMELIOR /NORMAL /NORMAL		REi/CR DURCHF/AMELIOR /NORMAL /NORMAL		Bu/HE DURCHF/AMELIOR /NORMAL /NORMAL		Bi/BO DURCHF/AMELIOR /NORMAL /NORMAL		
	Circ.	Diam.	Nombre	Volume	Nombre	Volume	Nombre	Volume	
<b>35</b>	11,0	1	<b>0,051 m<sup>3</sup></b>	1	<b>0,051 m<sup>3</sup></b>	-	-	1	<b>0,057 m<sup>3</sup></b>
<b>45</b>	14,5	4		2		1		3	
<b>55</b>	17,5	4	<b>1,200 m<sup>3</sup></b>	2	<b>0,600 m<sup>3</sup></b>	-	<b>0,120 m<sup>3</sup></b>	15	<b>3,273 m<sup>3</sup></b>
<b>65</b>	20,5	5	<b>1,455 m<sup>3</sup></b>	7	<b>2,037 m<sup>3</sup></b>	-	-	31	<b>8,990 m<sup>3</sup></b>
<b>75</b>	24,0	15		4		-		38	
<b>85</b>	27,0	17		6		2		31	
<b>95</b>	30,0	35	<b>41 m<sup>3</sup></b>	13	<b>14 m<sup>3</sup></b>	-	<b>1,226 m<sup>3</sup></b>	33	<b>54 m<sup>3</sup></b>
<b>105</b>	33,5	45		15		1		20	
<b>115</b>	36,5	33	<b>77 m<sup>3</sup></b>	12	<b>27 m<sup>3</sup></b>	1	<b>2,232 m<sup>3</sup></b>	14	<b>31 m<sup>3</sup></b>
<b>125</b>	40,0	29		8		-		7	
<b>135</b>	43,0	44		5		-		1	
<b>145</b>	46,0	18	<b>141 m<sup>3</sup></b>	3	<b>24 m<sup>3</sup></b>	-	-	1	<b>11 m<sup>3</sup></b>
<b>155</b>	49,5	17		2		-		-	
<b>165</b>	52,5	9		1		1		-	
<b>175</b>	55,5	5	<b>72 m<sup>3</sup></b>	-	<b>6,673 m<sup>3</sup></b>	-	<b>2,736 m<sup>3</sup></b>	-	-
<b>185</b>	59,0	3		-		-		-	
<b>195</b>	62,0	1	<b>13 m<sup>3</sup></b>	-	-	-	-	-	-
<b>205</b>	65,0	-		-		-		-	
<b>215</b>	68,5	1		-		-		-	
<b>225</b>	71,5	-		-		-		-	
<b>235</b>	75,0	1	<b>9,270 m<sup>3</sup></b>	-	-	-	-	-	-
<b>TOTAL</b>		<b>287</b>	<b>356 m<sup>3</sup></b>	<b>81</b>	<b>74 m<sup>3</sup></b>	<b>6</b>	<b>6,314 m<sup>3</sup></b>	<b>195</b>	<b>108 m<sup>3</sup></b>
<b>REST.</b>			-		-		-		-

832/2025/3437/A/346 Tri 004

**LOS/LOT 346**

ART/SP CPE QU Type	Eri/AL DURCHF/AMELIOR /NORMAL /NORMAL	D.LHZ/FD DURCHF/AMELIOR /NORMAL /NORMAL						
Circ. Diam.	Nombre	Volume	Nombre	Volume	Nombre	Volume	Nombre	Volume
<b>45</b> 14,5	-	-	3	-	-	-	-	-
<b>55</b> 17,5	4	<b>0,760 m³</b>	2	<b>0,776 m³</b>	-	-	-	-
<b>65</b> 20,5	-	-	4	<b>1,280 m³</b>	-	-	-	-
<b>75</b> 24,0	2	-	4	-	-	-	-	-
<b>85</b> 27,0	2	-	6	-	-	-	-	-
<b>95</b> 30,0	1	<b>2,663 m³</b>	3	<b>7,883 m³</b>	-	-	-	-
<b>105</b> 33,5	1	-	2	-	-	-	-	-
<b>115</b> 36,5	-	<b>0,905 m³</b>	1	<b>3,233 m³</b>	-	-	-	-
<b>125</b> 40,0	-	-	-	-	-	-	-	-
<b>135</b> 43,0	-	-	1	<b>1,761 m³</b>	-	-	-	-
TOTAL	<b>10</b>	<b>4,328 m³</b>	<b>26</b>	<b>15 m³</b>	-	-	-	-
REST.		-		-	-	-	-	-

832/2025/3437/A/346 Tri 004

**LOS/LOT 346**

ART/SP CPE QU Type	Fi/EP DURCHF/AMELIOR /NORMAL /NORMAL	Do/DO DURCHF/AMELIOR /NORMAL /NORMAL	JLä/MJ DURCHF/AMELIOR /NORMAL /NORMAL						
Circ. Diam.	Nombre	Volume	Nombre	Volume	Nombre	Volume	Nombre	Volume	
<b>45</b> 14,5	6	-	1	-	-	-	-	-	
<b>55</b> 17,5	30	<b>7,944 m³</b>	1	<b>0,367 m³</b>	-	-	-	-	
<b>65</b> 20,5	61	<b>21 m³</b>	2	<b>0,664 m³</b>	-	-	-	-	
<b>75</b> 24,0	76	-	-	-	-	-	-	-	
<b>85</b> 27,0	33	<b>57 m³</b>	2	<b>1,202 m³</b>	2	<b>1,354 m³</b>	-	-	
<b>95</b> 30,0	20	-	2	-	8	-	-	-	
<b>105</b> 33,5	8	-	4	-	7	-	-	-	
<b>115</b> 36,5	1	<b>25 m³</b>	3	<b>8,766 m³</b>	5	<b>20 m³</b>	-	-	
<b>125</b> 40,0	1	-	2	-	3	-	-	-	
<b>135</b> 43,0	-	-	-	-	-	-	-	-	
<b>145</b> 46,0	-	<b>1,397 m³</b>	1	<b>4,621 m³</b>	-	<b>4,380 m³</b>	-	-	
TOTAL	<b>236</b>	<b>112 m³</b>	<b>18</b>	<b>16 m³</b>	<b>25</b>	<b>26 m³</b>	-	-	
REST.		-		-	-	-	-	-	

832/2025/3437/A/346 Tri 004

Kommentar für Los/Commentaires pour le lot 346

**SONDERKLAUSELN**

- Jeglicher Maschineneinsatz nur nach Absprache mit dem Forstdienst
- In Anwendung von Artikel 84 ist das Befahren der Parzellen nur in den ausgewiesenen Rückegassen erlaubt
- Rückemaschinen von maximal 11 Tonnen
- Z-Bäume (farblich markiert) sind besonders zu schützen

**CLAUSES PARTICULIERES**

- Toute utilisation de machines uniquement en accord avec le service forestier
- En application de l'article 84 la circulation dans les parcelles doit se faire uniquement dans les layons de débardage
- Machines de débardage de maximum 11 tonnes
- Les arbres de place (marqués en couleur) doivent être protégés en particulier



# Application Cigale DNF

Karte Raeren Katalog

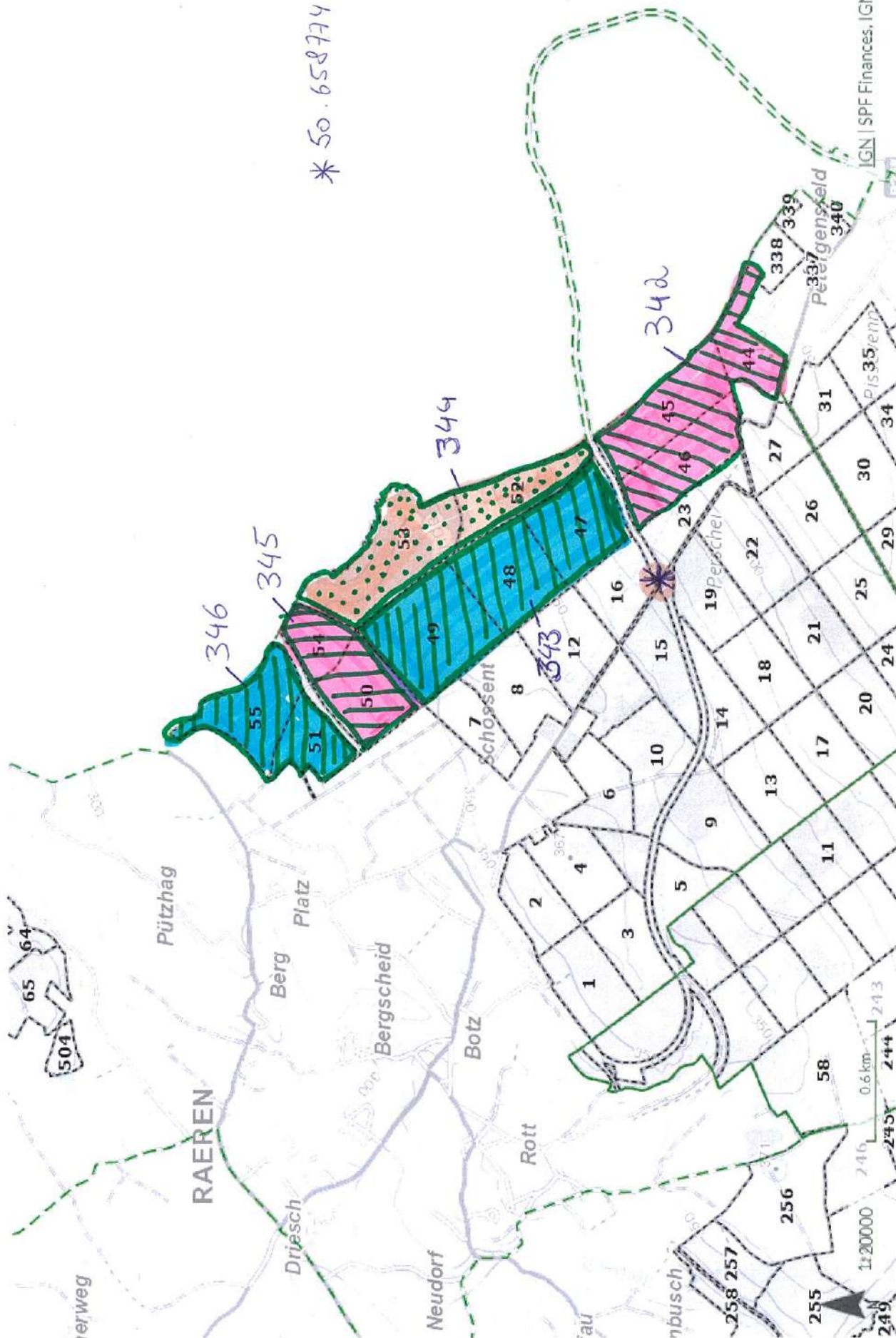

\* 50.658774, 6.155884

IGN | SPF Finances, IGN, SPW | SPW

AUSKÜNFTE/INFO : LASCHET Philippe, 087/65.75.11, 0477/78.13.37

6,2242 Ha; 952 ST./bois; MITT.KUB./cub.moy.: 1441 dm<sup>3</sup>; MITT.UM./circ.moy.: 122 cm; 1372 m<sup>3</sup> STAMMHOLZ/grumes  
D/P - C/P : 18/10, 19/11

Lieu(x) - dit(s)

PREUSWALD

Schätzg/Estim : _____	Preisans/M.à prix : _____	Ersth/Adjudicataire : _____
Angebot/Offre : _____	Genehmig/Approb : _____	Hauerl/Perm. expl. : _____

**LOS/LOT 400**

ART/SP CPE QU Type	Fi/EP DURCHF/AMELIOR /NORMAL /NORMAL	Fi/EP DURCHF/AMELIOR RANDB/BORDURE /NORMAL	Fi/EP KAHLH/DEFINITIV /NORMAL /NORMAL	Fi/EP KAHLH/DEFINITIV RANDB/BORDURE /NORMAL				
Circ. Diam.	Nombre	Volume	Nombre	Volume	Nombre	Volume	Nombre	Volume
<b>65</b> 20,5	1	<b>0,352 m<sup>3</sup></b>	-	-	2	<b>0,744 m<sup>3</sup></b>	-	-
<b>75</b> 24,0	4		-	-	6		-	-
<b>85</b> 27,0	4	<b>4,476 m<sup>3</sup></b>	-	-	21	<b>17 m<sup>3</sup></b>	-	-
<b>95</b> 30,0	13		1		59		3	
<b>105</b> 33,5	13		1		124		6	
<b>115</b> 36,5	3	<b>27 m<sup>3</sup></b>	2	<b>3,607 m<sup>3</sup></b>	175	<b>409 m<sup>3</sup></b>	10	<b>19 m<sup>3</sup></b>
<b>125</b> 40,0	3		4		177		19	
<b>135</b> 43,0	-		2		103		23	
<b>145</b> 46,0	-	<b>4,251 m<sup>3</sup></b>	1	<b>9,372 m<sup>3</sup></b>	62	<b>589 m<sup>3</sup></b>	26	<b>107 m<sup>3</sup></b>
<b>155</b> 49,5	-		-		15		25	
<b>165</b> 52,5	-		2		3		12	
<b>175</b> 55,5	-	-	-	<b>4,232 m<sup>3</sup></b>	1	<b>47 m<sup>3</sup></b>	5	<b>93 m<sup>3</sup></b>
<b>185</b> 59,0	-	-	-	-	-	-	3	<b>8,613 m<sup>3</sup></b>
<b>TOTAL</b>	<b>41</b>	<b>36 m<sup>3</sup></b>	<b>13</b>	<b>17 m<sup>3</sup></b>	<b>748</b>	<b>1 063 m<sup>3</sup></b>	<b>132</b>	<b>228 m<sup>3</sup></b>
REST.		-		-		-		-

832/2025/3428/A/400 Tri 001

**LOS/LOT 400**

ART/SP CPE QU Type	Gran/AG KAHLH/DEFINITIV /NORMAL /NORMAL	JLä/MJ KAHLH/DEFINITIV /NORMAL /NORMAL						
Circ. Diam.	Nombre	Volume	Nombre	Volume	Nombre	Volume	Nombre	Volume
<b>85</b> 27,0	-	-	3	<b>2,031 m<sup>3</sup></b>	-	-	-	-
<b>95</b> 30,0	-		1		-		-	
<b>105</b> 33,5	-		2		-		-	
<b>115</b> 36,5	-	-	-	<b>3,121 m<sup>3</sup></b>	-	-	-	-
<b>125</b> 40,0	-		2		-		-	
<b>135</b> 43,0	-		6		-		-	
<b>145</b> 46,0	-	-	2	<b>18 m<sup>3</sup></b>	-	-	-	-
<b>155</b> 49,5	-		1		-		-	
<b>165</b> 52,5	-		-		-		-	
<b>175</b> 55,5	1	<b>3,017 m<sup>3</sup></b>	-	<b>2,433 m<sup>3</sup></b>	-	-	-	-
<b>TOTAL</b>	<b>1</b>	<b>3,017 m<sup>3</sup></b>	<b>17</b>	<b>26 m<sup>3</sup></b>	-	-	-	-
REST.		-		-		-		-

832/2025/3428/A/400 Tri 001

Kommentar für Los/Commentaires pour le lot 400**SONDERKLAUSELN**

- Kahlschläge: -Fäll- und Erntemaschinen nur auf Raupen (Mindestbreite 600 mm) oder 3-Achs-Maschinen, ausgerüstet mit Bogie-/Moor-Bändern/Tracks (Mindestbreite 600 mm)
- In Anwendung von Artikel 38 des Lastenheftes muss die Holzernte auf Reisigmatten (max. 5 m Breite) erfolgen, die nach den Instruktionen des Forstdienstes anzulegen sind

**CLAUSES PARTICULIERES**

- Mise à blanc : -Machines d'abattages uniquement sur chenilles (largeur minimale de 600 mm) ou machines à 3 essieux, équipées de bandes-boggies/tracks (largeur minimale de 600 mm)
- En application de l'article 38 du cahier des charges, l'exploitation doit se faire sur tapis de branche (largeur max. 5m), à installer suivant les instructions du service forestier

-



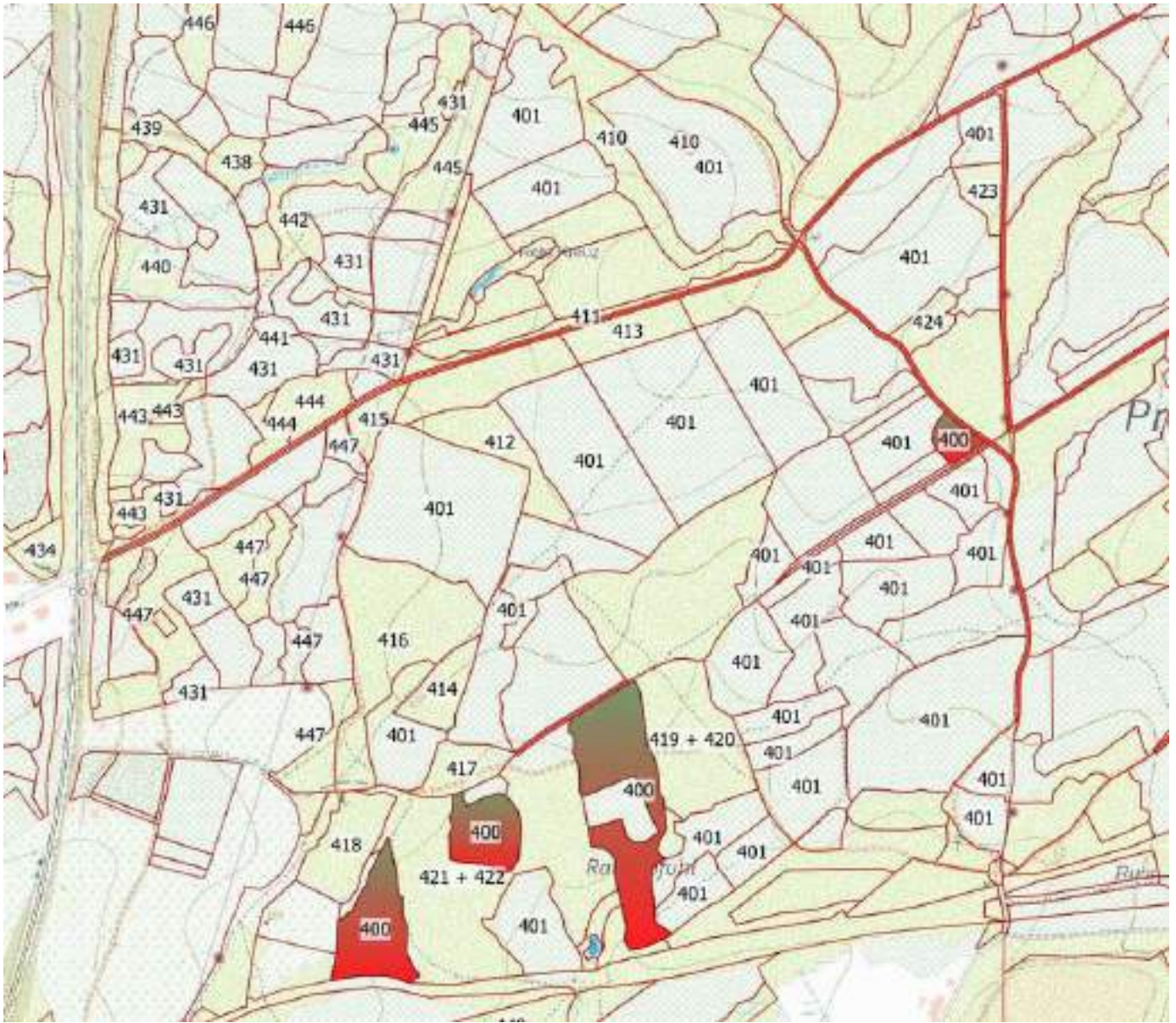

AUSKÜNFTE/INFO : LASCHET Philippe, 087/65.75.11, 0477/78.13.37

35,1350 Ha; 1878 ST./bois; MITT.KUB./cub.moy.: 513 dm<sup>3</sup>; MITT.UM./circ.moy.: 73 cm; 963 m<sup>3</sup> STAMMHOLZ/grumes  
D/P - C/P : 17/7, 17/8, 17/9, 18/8, 18/9, 18/10, 18/11, 18/12, 18/15, 19/8, 19/9, 19/10, 19/11, 19/12, 19/13, 19/15, 20/7, 20/9

Lieu(x) - dit(s)

PREUSWALD

Schätzg/Estim : _____	Preisans/M.à prix : _____	Ersth/Adjudicataire : _____
Angebot/Offre : _____	Genehmig/Approb : _____	Hauerl/Perm. expl. : _____

**LOS/LOT 401**

ART/SP CPE QU Type	Fi/EP DURCHF/AMELIOR /NORMAL /NORMAL		Do/DO DURCHF/AMELIOR /NORMAL /NORMAL		Kie/PS DURCHF/AMELIOR /NORMAL /NORMAL		SKie/PN DURCHF/AMELIOR /NORMAL /NORMAL		
	Circ.	Diam.	Nombre	Volume	Nombre	Volume	Nombre	Volume	
<b>25</b>	8,0	-	-	1	-	-	-	-	
<b>35</b>	11,0	4	<b>0,287 m<sup>3</sup></b>	28	<b>1,746 m<sup>3</sup></b>	1	<b>0,072 m<sup>3</sup></b>	1	<b>0,079 m<sup>3</sup></b>
<b>45</b>	14,5	20	-	45	-	2	-	3	
<b>55</b>	17,5	38	<b>12 m<sup>3</sup></b>	49	<b>15 m<sup>3</sup></b>	-	<b>0,263 m<sup>3</sup></b>	2	<b>0,896 m<sup>3</sup></b>
<b>65</b>	20,5	113	<b>40 m<sup>3</sup></b>	35	<b>10 m<sup>3</sup></b>	3	<b>0,880 m<sup>3</sup></b>	11	<b>3,608 m<sup>3</sup></b>
<b>75</b>	24,0	151	-	25	-	4	-	18	
<b>85</b>	27,0	150	<b>171 m<sup>3</sup></b>	17	<b>19 m<sup>3</sup></b>	10	<b>6,968 m<sup>3</sup></b>	37	<b>29 m<sup>3</sup></b>
<b>95</b>	30,0	75	-	4	-	11	-	43	
<b>105</b>	33,5	39	-	1	-	7	-	32	
<b>115</b>	36,5	8	<b>111 m<sup>3</sup></b>	1	<b>4,483 m<sup>3</sup></b>	10	<b>24 m<sup>3</sup></b>	25	<b>86 m<sup>3</sup></b>
<b>125</b>	40,0	3	-	-	-	1	-	25	
<b>135</b>	43,0	2	-	-	-	3	-	13	
<b>145</b>	46,0	-	<b>7,568 m<sup>3</sup></b>	-	-	3	<b>11 m<sup>3</sup></b>	4	<b>57 m<sup>3</sup></b>
<b>155</b>	49,5	-	-	-	-	-	-	3	
<b>165</b>	52,5	-	-	-	-	1	<b>2,247 m<sup>3</sup></b>	1	<b>8,236 m<sup>3</sup></b>
<b>TOTAL</b>		<b>603</b>	<b>342 m<sup>3</sup></b>	<b>206</b>	<b>50 m<sup>3</sup></b>	<b>56</b>	<b>45 m<sup>3</sup></b>	<b>218</b>	<b>185 m<sup>3</sup></b>
<b>REST.</b>			-		-		-		-

832/2025/3428/A/401 Tri 001

**LOS/LOT 401**

ART/SP CPE QU Type	JLä/MJ DURCHF/AMELIOR /NORMAL /NORMAL								
Circ. Diam.	Nombre	Volume	Nombre	Volume	Nombre	Volume	Nombre	Volume	
<b>25</b> 8,0	9		-		-		-		
<b>35</b> 11,0	44	<b>3,297 m³</b>	-	-	-	-	-	-	
<b>45</b> 14,5	133		-		-		-		
<b>55</b> 17,5	163	<b>55 m³</b>	-	-	-	-	-	-	
<b>65</b> 20,5	102	<b>32 m³</b>	-	-	-	-	-	-	
<b>75</b> 24,0	60		-		-		-		
<b>85</b> 27,0	23	<b>39 m³</b>	-	-	-	-	-	-	
<b>95</b> 30,0	15		-		-		-		
<b>105</b> 33,5	7		-		-		-		
<b>115</b> 36,5	18	<b>42 m³</b>	-	-	-	-	-	-	
<b>125</b> 40,0	28		-		-		-		
<b>135</b> 43,0	18		-		-		-		
<b>145</b> 46,0	17	<b>111 m³</b>	-	-	-	-	-	-	
<b>155</b> 49,5	9		-		-		-		
<b>165</b> 52,5	1		-		-		-		
<b>175</b> 55,5	2	<b>30 m³</b>	-	-	-	-	-	-	
<b>185</b> 59,0	1		-		-		-		
<b>195</b> 62,0	-	<b>3,406 m³</b>	-	-	-	-	-	-	
<b>205</b> 65,0	-		-		-		-		
<b>215</b> 68,5	1	<b>4,220 m³</b>	-	-	-	-	-	-	
<b>TOTAL</b>	<b>651</b>	<b>320 m³</b>	-	-	-	-	-	-	
<b>REST.</b>		-		-		-		-	

832/2025/3428/A/401 Tri 001

**LOS/LOT 401**

ART/SP CPE QU Type	Bi/BO DURCHF/AMELIOR /NORMAL /NORMAL	D.LHZ/FD DURCHF/AMELIOR /NORMAL /NORMAL						
Circ. Diam.	Nombre	Volume	Nombre	Volume	Nombre	Volume	Nombre	Volume
<b>25</b> 8,0	10		15		-		-	
<b>35</b> 11,0	16	<b>1,072 m³</b>	35	<b>2,185 m³</b>	-	-	-	-
<b>45</b> 14,5	15		19		-		-	
<b>55</b> 17,5	6	<b>2,910 m³</b>	7	<b>3,736 m³</b>	-	-	-	-
<b>65</b> 20,5	5	<b>1,450 m³</b>	3	<b>0,960 m³</b>	-	-	-	-
<b>75</b> 24,0	6		1		-		-	
<b>85</b> 27,0	1		-		-		-	
<b>95</b> 30,0	2	<b>4,315 m³</b>	1	<b>1,250 m³</b>	-	-	-	-
<b>105</b> 33,5	-		-		-		-	
<b>115</b> 36,5	-	-	1	<b>1,231 m³</b>	-	-	-	-
<b>125</b> 40,0	-		-		-		-	
<b>135</b> 43,0	-	-	1	<b>1,761 m³</b>	-	-	-	-
<b>TOTAL</b>	<b>61</b>	<b>9,747 m³</b>	<b>83</b>	<b>11 m³</b>	-	-	-	-
<b>REST.</b>		-		-		-		-

832/2025/3428/A/401 Tri 001

Kommentar für Los/Commentaires pour le lot 401**SONDERKLAUSELN**

- In Anwendung von Artikel 84 ist das Befahren der Parzellen nur in den ausgewiesenen Rückegassen erlaubt
- 1. + 2. Durchforstung: Fäll-, Entastmaschine und Rückezug (Skidder/Forwarder) von maximal 11 Tonnen (Reifenbreite min. 600mm)
- Ab 3.Durchforstung: Fäll-, Entastmaschine und Rückezug >13to auf Raupen (Mindestbreite 600 mm) oder 3-Achs-Maschinen, ausgerüstet mit Bogie-/Moor-Bändern/Tracks (Mindestbreite 600 mm).
- Für den Harvester nicht fällbare Bäume sind von Hand zu fällen (+ 100m Seilwinde)
- Kurzholzwerbung erlaubt

**CLAUSES PARTICULIERES**

- En application de l'article 84, la circulation dans les parcelles doit se faire uniquement dans les layons de débardages
- 1. + 2ième éclaircie : Abatteuse-ébrancheuse et machines de débardage (Skidder/Forwarder) de maximum 11 tonnes (largeur des pneus min. 600mm)
- A partir de la 3ième éclaircie: machines d'abattage et machines de débardage >13to (Skidder/Forwarder) uniquement sur chenilles (largeur minimale de 600 mm) ou machines à 3 essieux, équipées de bandes-boggies/tracks (largeur minimale de 600 mm)
- Les arbres qui ne peuvent pas être coupés par l'abatteuse doivent être coupés à la main (+ 100m treuil )
- Recolte de bois courts / billonnage autorisé

-

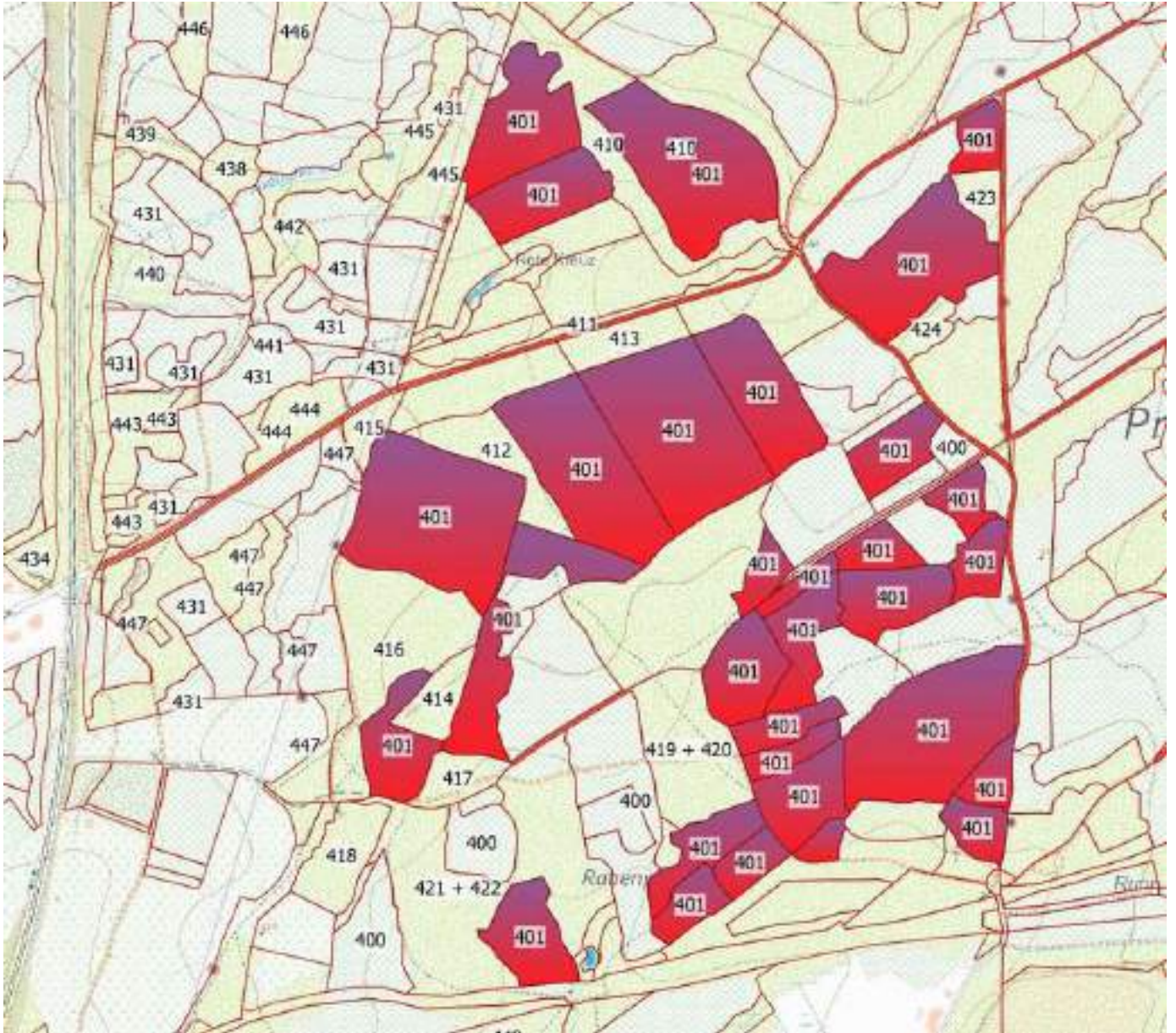

AUSKÜNFTE/INFO : LASCHET Philippe, 087/65.75.11, 0477/78.13.37

6,2841 Ha; 662 ST./bois; MITT.KUB./cub.moy.: 945 dm³; MITT.UM./circ.moy.: 100 cm; 625 m³ STAMMHOLZ/grumes  
D/P - C/P : 19/6

Lieu(x) - dit(s)

PREUSWALD

Schätzg/Estim : _____	Preisans/M.à prix : _____	Ersth/Adjudicataire : _____
Angebot/Offre : _____	Genehmig/Approb : _____	Hauerl/Perm. expl. : _____

**LOS/LOT 402**

ART/SP CPE QU Type	Ei/CH KAHLH/DEFINITIV /NORMAL /NORMAL	REi/CR KAHLH/DEFINITIV /NORMAL /NORMAL	Bu/HE KAHLH/DEFINITIV /NORMAL /NORMAL	Bi/BO KAHLH/DEFINITIV /NORMAL /NORMAL				
Circ. Diam.	Nombre	Volume	Nombre	Volume	Nombre	Volume	Nombre	Volume
<b>35</b> 11,0	2	<b>0,102 m³</b>	-	-	-	-	7	<b>0,399 m³</b>
<b>45</b> 14,5	5		-		3		25	
<b>55</b> 17,5	8	<b>2,070 m³</b>	-	-	5	<b>1,400 m³</b>	30	<b>8,750 m³</b>
<b>65</b> 20,5	8	<b>2,328 m³</b>	-	-	4	<b>1,280 m³</b>	36	<b>10 m³</b>
<b>75</b> 24,0	7		-		4		38	
<b>85</b> 27,0	14		-		2		34	
<b>95</b> 30,0	31	<b>33 m³</b>	-	-	-	<b>3,046 m³</b>	49	<b>67 m³</b>
<b>105</b> 33,5	21		-		1		39	
<b>115</b> 36,5	29	<b>51 m³</b>	-	-	1	<b>2,232 m³</b>	33	<b>66 m³</b>
<b>125</b> 40,0	36		-		1		15	
<b>135</b> 43,0	34		1		-		10	
<b>145</b> 46,0	27	<b>151 m³</b>	-	<b>1,577 m³</b>	-	<b>1,484 m³</b>	4	<b>39 m³</b>
<b>155</b> 49,5	23		-		2		1	
<b>165</b> 52,5	10		-		-		-	
<b>175</b> 55,5	8	<b>95 m³</b>	-	-	-	<b>4,774 m³</b>	-	<b>1,861 m³</b>
<b>185</b> 59,0	6		2		-		-	
<b>195</b> 62,0	2	<b>25 m³</b>	-	<b>6,172 m³</b>	1	<b>3,928 m³</b>	-	-
<b>205</b> 65,0	3		-		-		-	
<b>215</b> 68,5	2		1		-		1	
<b>225</b> 71,5	-		-		-		-	
<b>235</b> 75,0	-		-		-		-	
<b>245</b> 78,0	-	<b>20 m³</b>	-	<b>4,214 m³</b>	-	-	-	<b>3,481 m³</b>
<b>255</b> 81,0	-		-		-		-	
<b>265</b> 84,5	1	<b>6,450 m³</b>	-	-	-	-	-	-
<b>TOTAL</b>	<b>277</b>	<b>386 m³</b>	<b>4</b>	<b>12 m³</b>	<b>24</b>	<b>18 m³</b>	<b>322</b>	<b>196 m³</b>
<b>REST.</b>		-		-		-		-

832/2025/3428/A/402 Tri 001

**LOS/LOT 402**

ART/SP CPE QU Type	D.LHZ/FD KAHLH/DEFINITIV /NORMAL /NORMAL								
Circ. Diam.	Nombre	Volume	Nombre	Volume	Nombre	Volume	Nombre	Volume	
<b>35</b> 11,0	1	<b>0,056 m³</b>	-	-	-	-	-	-	
<b>45</b> 14,5	11		-		-		-		
<b>55</b> 17,5	13	<b>4,024 m³</b>	-	-	-	-	-	-	
<b>65</b> 20,5	4	<b>1,280 m³</b>	-	-	-	-	-	-	
<b>75</b> 24,0	3		-		-		-		
<b>85</b> 27,0	-		-		-		-		
<b>95</b> 30,0	-	<b>1,365 m³</b>	-	-	-	-	-	-	
<b>105</b> 33,5	1		-		-		-		
<b>115</b> 36,5	-	<b>1,001 m³</b>	-	-	-	-	-	-	
<b>125</b> 40,0	-		-		-		-		
<b>135</b> 43,0	1		-		-		-		
<b>145</b> 46,0	1	<b>3,823 m³</b>	-	-	-	-	-	-	
TOTAL	<b>35</b>	<b>12 m³</b>	-	-	-	-	-	-	
REST.		-		-		-		-	

832/2025/3428/A/402 Tri 001

Kommentar für Los/Commentaires pour le lot 402

**SONDERKLAUSELN**

- Jeglicher Maschineneinsatz nur nach Absprache mit dem Forstdienst
- In Anwendung von Artikel 84 ist das Befahren der Parzellen nur in den ausgewiesenen Rückegassen erlaubt
- Rückemaschinen von maximal 11 Tonnen

**CLAUSES PARTICULIERES**

- Toute utilisation de machines uniquement en accord avec le service forestier
- En application de l'article 84 la circulation dans les parcelles doit se faire uniquement dans les layons de débardage
- Machines de débardage de maximum 11 tonnes

-

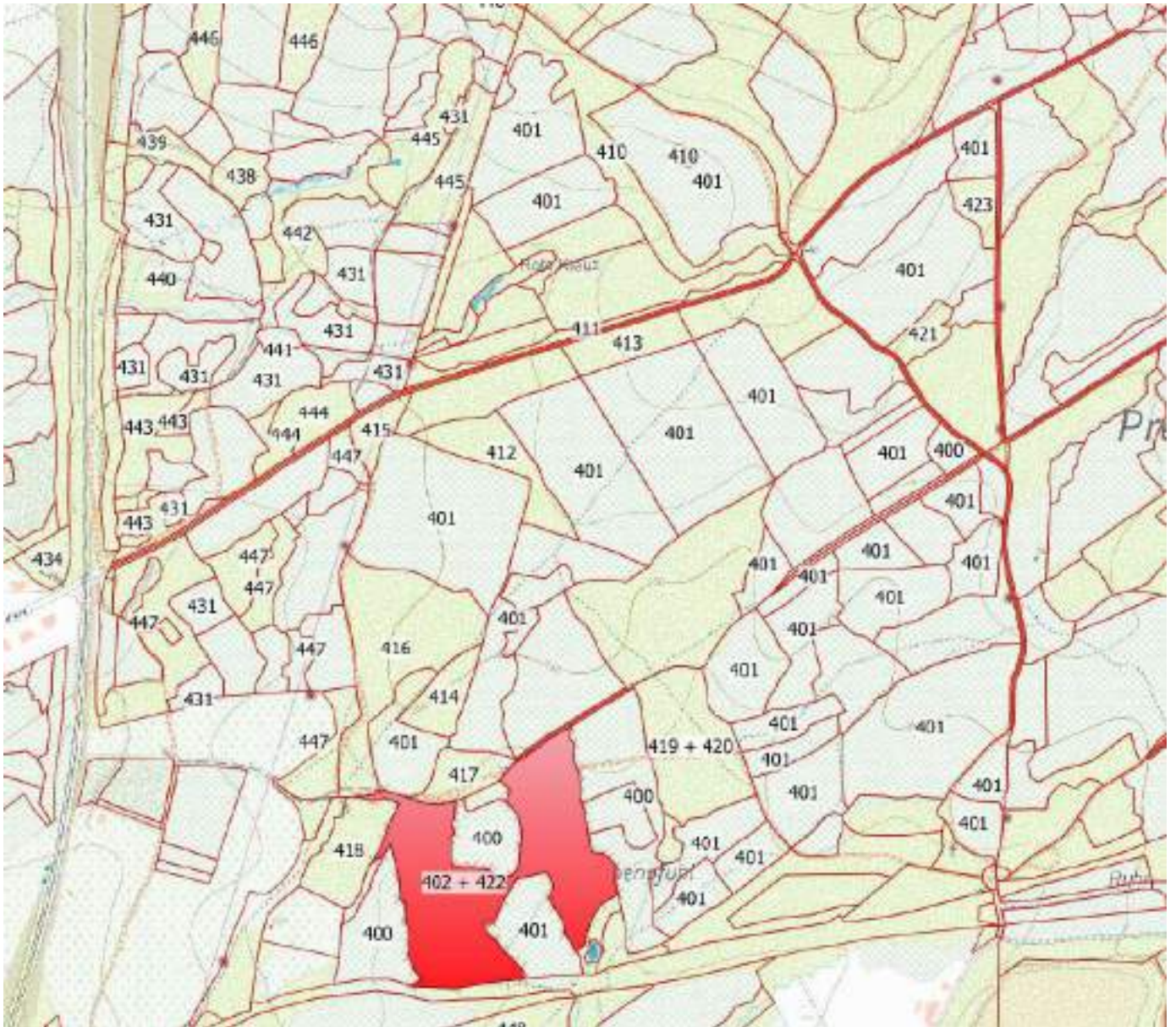



AUSKÜNFTE/INFO : EMONTS-GAST Chiara, 0470/21 35 31,

56,5140 Ha; 5482 ST./bois; MITT.KUB./cub.moy.: 491 dm<sup>3</sup>; MITT.UM./circ.moy.: 69 cm; 2693 m<sup>3</sup> STAMMHOLZ/grumes  
D/P - C/P : 39/5, 40/6, 43/5, 46/6, 46/8, 47/7, 47/8, 49/7, 49/10, 49/11, 50/6, 50/7, 50/8, 50/12, 50/13, 52/8, 53/6, 53/7, 53/8

Lieu(x) - dit(s)

BINSTER, CLOUSE

Schätzg/Estim : _____	Preisans/M.à prix : _____	Ersth/Adjudicataire : _____
Angebot/Offre : _____	Genehmig/Approb : _____	Hauerl/Perm. expl. : _____

**LOS/LOT 529**

ART/SP CPE QU Type	Fi/EP DURCHF/AMELIOR /NORMAL /NORMAL	Fi/EP KAHLH/DEFINITIV /NORMAL /NORMAL	Fi/EP KAHLH/DEFINITIV RANDB/BORDURE /NORMAL	Do/DO DURCHF/AMELIOR /NORMAL /NORMAL				
Circ. Diam.	Nombre	Volume	Nombre	Volume	Nombre	Volume	Nombre	Volume
<b>25</b> 8,0	194		-		-		9	
<b>35</b> 11,0	588	<b>37 m<sup>3</sup></b>	-	-	-	-	37	<b>2,118 m<sup>3</sup></b>
<b>45</b> 14,5	683		-		-		42	
<b>55</b> 17,5	707	<b>222 m<sup>3</sup></b>	-	-	-	-	40	<b>12 m<sup>3</sup></b>
<b>65</b> 20,5	668	<b>204 m<sup>3</sup></b>	-	-	-	-	23	<b>6,578 m<sup>3</sup></b>
<b>75</b> 24,0	575		-		-		21	
<b>85</b> 27,0	430	<b>523 m<sup>3</sup></b>	-	-	-	-	20	<b>20 m<sup>3</sup></b>
<b>95</b> 30,0	281		6		-		20	
<b>105</b> 33,5	163		9		2		5	
<b>115</b> 36,5	99	<b>508 m<sup>3</sup></b>	33	<b>65 m<sup>3</sup></b>	2	<b>4,642 m<sup>3</sup></b>	2	<b>21 m<sup>3</sup></b>
<b>125</b> 40,0	64		55		4		3	
<b>135</b> 43,0	44		52		2		1	
<b>145</b> 46,0	23	<b>218 m<sup>3</sup></b>	53	<b>326 m<sup>3</sup></b>	2	<b>14 m<sup>3</sup></b>	2	<b>10 m<sup>3</sup></b>
<b>155</b> 49,5	15		34		2		1	
<b>165</b> 52,5	13		18		1		-	
<b>175</b> 55,5	9	<b>92 m<sup>3</sup></b>	7	<b>169 m<sup>3</sup></b>	-	<b>7,238 m<sup>3</sup></b>	2	<b>8,887 m<sup>3</sup></b>
<b>185</b> 59,0	2		2		-		-	
<b>195</b> 62,0	3	<b>17 m<sup>3</sup></b>	5	<b>29 m<sup>3</sup></b>	-	-	-	-
<b>205</b> 65,0	1		-		-		-	
<b>215</b> 68,5	2	<b>12 m<sup>3</sup></b>	2	<b>10 m<sup>3</sup></b>	-	-	-	-
<b>TOTAL</b>	<b>4 564</b>	<b>1 833 m<sup>3</sup></b>	<b>276</b>	<b>599 m<sup>3</sup></b>	<b>15</b>	<b>26 m<sup>3</sup></b>	<b>228</b>	<b>81 m<sup>3</sup></b>
<b>REST.</b>		-		-		-		-

832/2025/3159/A/529 Tri 008

**LOS/LOT 529**

ART/SP CPE QU Type	Gran/AG DURCHF/AMELIOR /NORMAL /NORMAL		Nob/AN DURCHF/AMELIOR /NORMAL /NORMAL		Kie/PS DURCHF/AMELIOR /NORMAL /NORMAL		ELä/ME DURCHF/AMELIOR /NORMAL /NORMAL		
	Circ.	Diam.	Nombre	Volume	Nombre	Volume	Nombre	Volume	Nombre
35	11,0	-	-	2	0,116 m³	1	0,061 m³	-	-
45	14,5	-	-	1	-	4	-	-	-
55	17,5	-	-	-	0,114 m³	2	0,808 m³	-	-
65	20,5	1	0,348 m³	1	0,273 m³	1	0,255 m³	-	-
75	24,0	4	-	1	-	-	-	1	-
85	27,0	-	1,912 m³	-	0,377 m³	-	-	3	2,563 m³
95	30,0	1	-	1	-	-	-	7	-
105	33,5	2	-	-	-	1	-	6	-
115	36,5	1	3,981 m³	-	0,634 m³	2	3,203 m³	7	21 m³
125	40,0	3	-	1	-	3	-	6	-
135	43,0	-	-	-	-	8	-	4	-
145	46,0	-	4,302 m³	-	1,145 m³	-	16 m³	-	16 m³
155	49,5	-	-	-	-	2	-	2	-
165	52,5	-	-	-	-	2	-	1	-
175	55,5	-	-	-	-	2	15 m³	-	7,491 m³
185	59,0	-	-	-	-	1	-	-	-
195	62,0	-	-	-	-	-	3,299 m³	1	3,701 m³
TOTAL		12	11 m³	7	2,659 m³	29	39 m³	38	51 m³
REST.			-		-		-		-

832/2025/3159/A/529 Tri 008

**LOS/LOT 529**

ART/SP CPE QU Type	Bu/HE DURCHF/AMELIOR /NORMAL /NORMAL		Bi/BO DURCHF/AMELIOR /NORMAL /NORMAL					
	Circ.	Diam.	Nombre	Volume	Nombre	Volume	Nombre	Volume
25	8,0	-	-	27	-	-	-	-
35	11,0	1	0,056 m³	86	5,334 m³	-	-	-
45	14,5	-	-	82	-	-	-	-
55	17,5	-	-	56	20 m³	-	-	-
65	20,5	1	0,320 m³	28	8,120 m³	-	-	-
75	24,0	1	-	14	-	-	-	-
85	27,0	1	-	9	-	-	-	-
95	30,0	1	1,863 m³	3	12 m³	-	-	-
105	33,5	1	-	1	-	-	-	-
115	36,5	-	1,001 m³	1	1,858 m³	-	-	-
TOTAL		6	3,240 m³	307	47 m³	-	-	-
REST.			-		-		-	-

832/2025/3159/A/529 Tri 008

Kommentar für Los/Commentaires pour le lot 529**SONDERKLAUSELN**

-In Anwendung von Artikel 84 ist das Befahren der Parzellen nur in den ausgewiesenen Rückegassen erlaubt

- 1. + 2. Durchforstung: Fäll-, Entastmaschine und Rückezug (Skidder/Forwarder) von maximal 11 Tonnen (Reifenbreite min. 600mm)

-Ab 3.Durchforstung: Fäll-, Entastmaschine und Rückezug >13to, auf Raupen oder 3-Achs-Maschinen, ausgerüstet mit Bogie-,Moor-Bändern/Tracks auf der Doppelachse (Mindestbreite 600 mm).

-Für den Harvester nicht fällbare Bäume sind von Hand zu fällen (+ 100m Seilwinde)

-Kurzholzwerbung erlaubt

-Kahlschläge: -Fäll- und Erntemaschinen nur auf Raupen (Mindestbreite 600 mm) oder 4-Achs-Maschinen, ausgerüstet mit Bogie-/Moor-Bändern/Tracks (Mindestbreite 600 mm)

-In Anwendung von Artikel 38 des Lastenheftes muss die Holzernte auf Reisigmatten (max. 5 m Breite) erfolgen, die nach den Instruktionen des Forstdienstes anzulegen sind

**CLAUSES PARTICULIERES**

-En application de l'article 84, la circulation dans les parcelles doit se faire uniquement dans les layons de débardages

-1. + 2ième éclaircie : Abatteuse-ébrancheuse et machines de débardage (Skidder/Forwarder) de maximum 11 tonnes (largeur des pneus min. 600mm)

-A partir de la 3ième éclaircie: Machines d'abattage et machines de débardage >13to, uniquement sur chenilles ou machines à 3 essieux, équipées de bandes-boggies/tracks sur le double essieu (largeur minimale de 600 mm)

-Les arbres qui ne peuvent pas être coupés par l'abatteuse doivent être coupés à la main (+ 100m treuil )

-Recolte de bois courts / billonnage autorisé

Mise à blanc : -Machines d'abattages uniquement sur chenilles (largeur minimale de 600 mm) ou machines à 4 essieux, équipées de bandes-boggies/tracks (largeur minimale de 600 mm)

-En application de l'article 38 du cahier des charges, l'exploitation doit se faire sur tapis de branche (largeur max. 5m), à installer suivant les instructions du service forestier

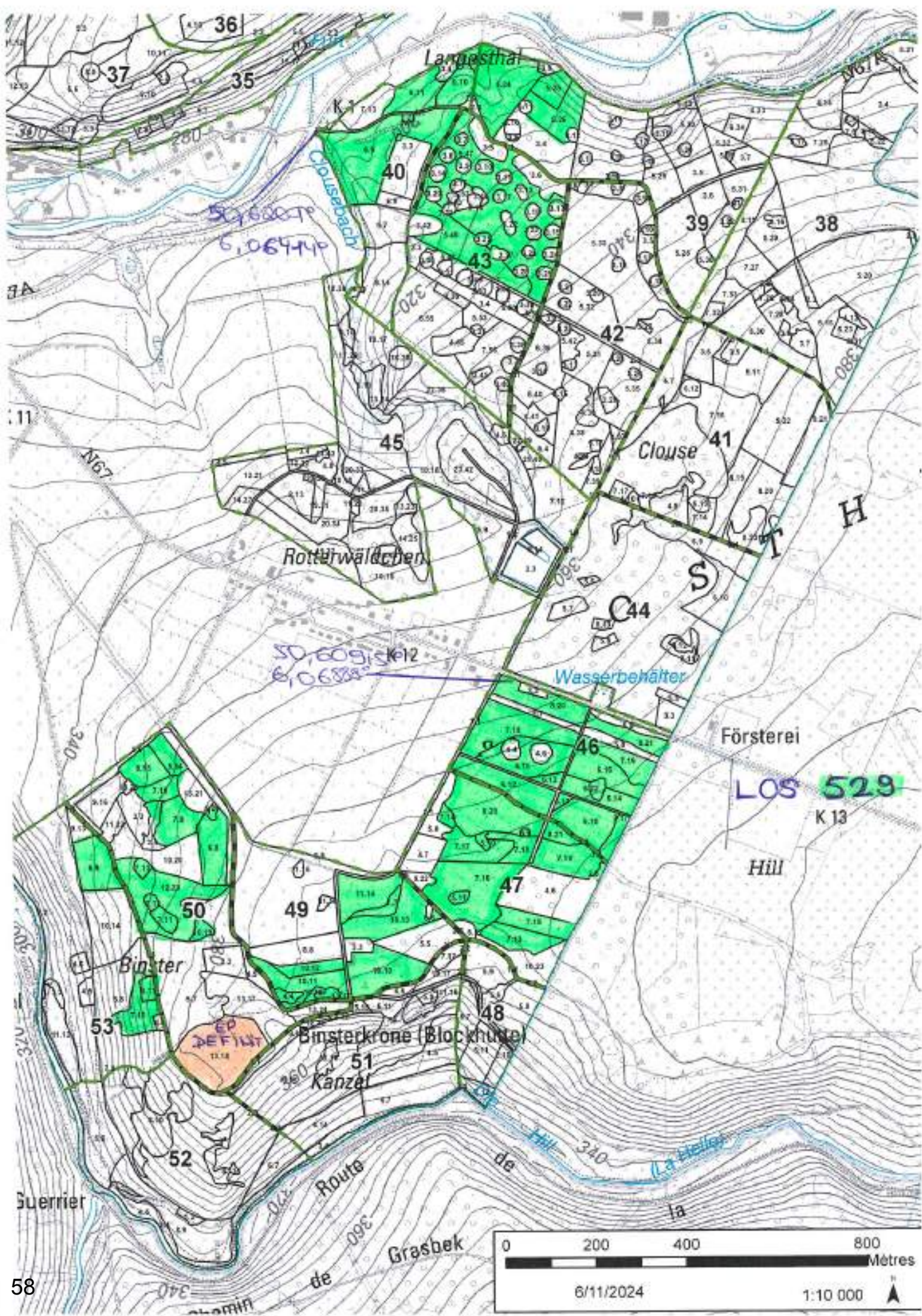

50,609149  
6,06828°

50,609149  
6,06828°

LOS 529  
K 13

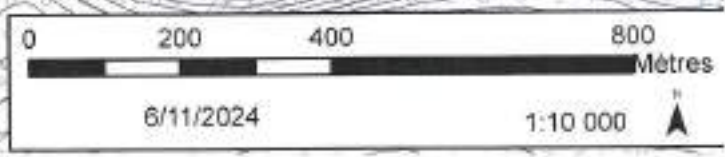

AUSKÜNFTE/INFO : EMONTS-GAST Chiara, 0470/21 35 31,  
 5,7050 Ha; 262 ST./bois; MITT.KUB./cub.moy.: 952 dm<sup>3</sup>; MITT.UM./circ.moy.: 96 cm; 249 m3 STAMMHOLZ/grumes  
 D/P - C/P : 49/9, 49/11

Lieu(x) - dit(s)

BINSTER

Schätzg/Estim : _____	Preisans/M.à prix : _____	Ersth/Adjudicataire : _____
Angebot/Offre : _____	Genehmig/Approb : _____	Hauerl/Perm. expl. : _____

**LOS/LOT 530**

ART/SP CPE QU Type	Ei/CH DURCHF/AMELIOR /NORMAL /NORMAL		Bu/HE DURCHF/AMELIOR /NORMAL /NORMAL		Bi/BO DURCHF/AMELIOR /NORMAL /NORMAL					
	Circ.	Diam.	Nombre	Volume	Nombre	Volume	Nombre	Volume	Nombre	Volume
<b>25</b>	8,0	-	-	-	1	-	-	-	-	-
<b>35</b>	11,0	-	-	-	10	<b>0,575 m<sup>3</sup></b>	-	-	-	-
<b>45</b>	14,5	-	-	-	12	-	-	-	-	-
<b>55</b>	17,5	-	-	-	14	<b>4,352 m<sup>3</sup></b>	-	-	-	-
<b>65</b>	20,5	-	-	-	29	<b>9,280 m<sup>3</sup></b>	-	-	-	-
<b>75</b>	24,0	1	-	-	31	-	-	-	-	-
<b>85</b>	27,0	-	-	-	24	-	-	-	-	-
<b>95</b>	30,0	1	<b>1,135 m<sup>3</sup></b>	-	23	<b>47 m<sup>3</sup></b>	1	<b>0,679 m<sup>3</sup></b>	-	-
<b>105</b>	33,5	1	-	-	11	-	-	-	-	-
<b>115</b>	36,5	1	<b>2,014 m<sup>3</sup></b>	-	14	<b>28 m<sup>3</sup></b>	-	-	-	-
<b>125</b>	40,0	2	-	-	8	-	-	-	-	-
<b>135</b>	43,0	1	-	-	3	-	-	-	-	-
<b>145</b>	46,0	-	<b>4,243 m<sup>3</sup></b>	-	2	<b>21 m<sup>3</sup></b>	-	-	-	-
<b>155</b>	49,5	-	-	-	2	-	-	-	-	-
<b>165</b>	52,5	-	-	-	1	-	-	-	-	-
<b>175</b>	55,5	-	-	-	2	<b>14 m<sup>3</sup></b>	-	-	-	-
<b>TOTAL</b>		<b>7</b>	<b>7,392 m<sup>3</sup></b>		<b>187</b>	<b>124 m<sup>3</sup></b>	<b>1</b>	<b>0,679 m<sup>3</sup></b>		
<b>REST.</b>			-			-		-		

832/2025/3159/A/530 Tri 008

LOS/LOT 530

ART/SP CPE QU Type	Fi/EP DURCHF/AMELIOR /NORMAL /NORMAL		Kie/PS DURCHF/AMELIOR /NORMAL /NORMAL		D.NHZ/RD DURCHF/AMELIOR /NORMAL /NORMAL					
	Circ.	Diam.	Nombre	Volume	Nombre	Volume	Nombre	Volume	Nombre	Volume
<b>55</b>	17,5		1	<b>0,262 m³</b>	-	-	-	-	-	-
<b>65</b>	20,5		2	<b>0,770 m³</b>	-	-	-	-	-	-
<b>75</b>	24,0		2		-	-	-	-	-	-
<b>85</b>	27,0		1	<b>1,752 m³</b>	-	-	-	-	-	-
<b>95</b>	30,0		3		-	-	-	-	-	-
<b>105</b>	33,5		1		-	1	-	-	-	-
<b>115</b>	36,5		2	<b>6,090 m³</b>	3	<b>3,516 m³</b>	-	<b>0,683 m³</b>	-	-
<b>125</b>	40,0		6		4		-		-	
<b>135</b>	43,0		3		11		-		-	
<b>145</b>	46,0		1	<b>16 m³</b>	8	<b>39 m³</b>	-	-	-	-
<b>155</b>	49,5		2		3		-		-	
<b>165</b>	52,5		1		6		-		-	
<b>175</b>	55,5		1	<b>10 m³</b>	1	<b>24 m³</b>	-	-	-	-
<b>185</b>	59,0		2		-		-		-	
<b>195</b>	62,0		1	<b>10 m³</b>	-	-	-	-	-	-
<b>205</b>	65,0		-		-		-		-	
<b>215</b>	68,5		1	<b>4,485 m³</b>	-	-	-	-	-	-
<b>TOTAL</b>			<b>30</b>	<b>49 m³</b>	<b>36</b>	<b>67 m³</b>	<b>1</b>	<b>0,683 m³</b>	-	-
<b>REST.</b>				-		-		-		-

832/2025/3159/A/530 Tri 008

Kommentar für Los/Commentaires pour le lot 530

**SONDERKLAUSELN**

- Jeglicher Maschineneinsatz nur nach Absprache mit dem Forstdienst
- In Anwendung von Artikel 84 ist das Befahren der Parzellen nur in den ausgewiesenen Rückegassen erlaubt
- Seilunterstützte Sicherheitsfällung der Randbäume vorgeschrieben
- Rückemaschinen von maximal 11 Tonnen
- Z-Bäume (farblich markiert) sind besonders zu schützen

**CLAUSES PARTICULIERES**

- Toute utilisation de machines uniquement en accord avec le service forestier
- En application de l'article 84 la circulation dans les parcelles doit se faire uniquement dans les layons de débardage
- Abattage de sécurité assisté par câble pour les arbres de bordure est obligatoire
- Machines de débardage de maximum 11 tonnes
- Les arbres de place (marqués en couleur) doivent être protégés en particulier

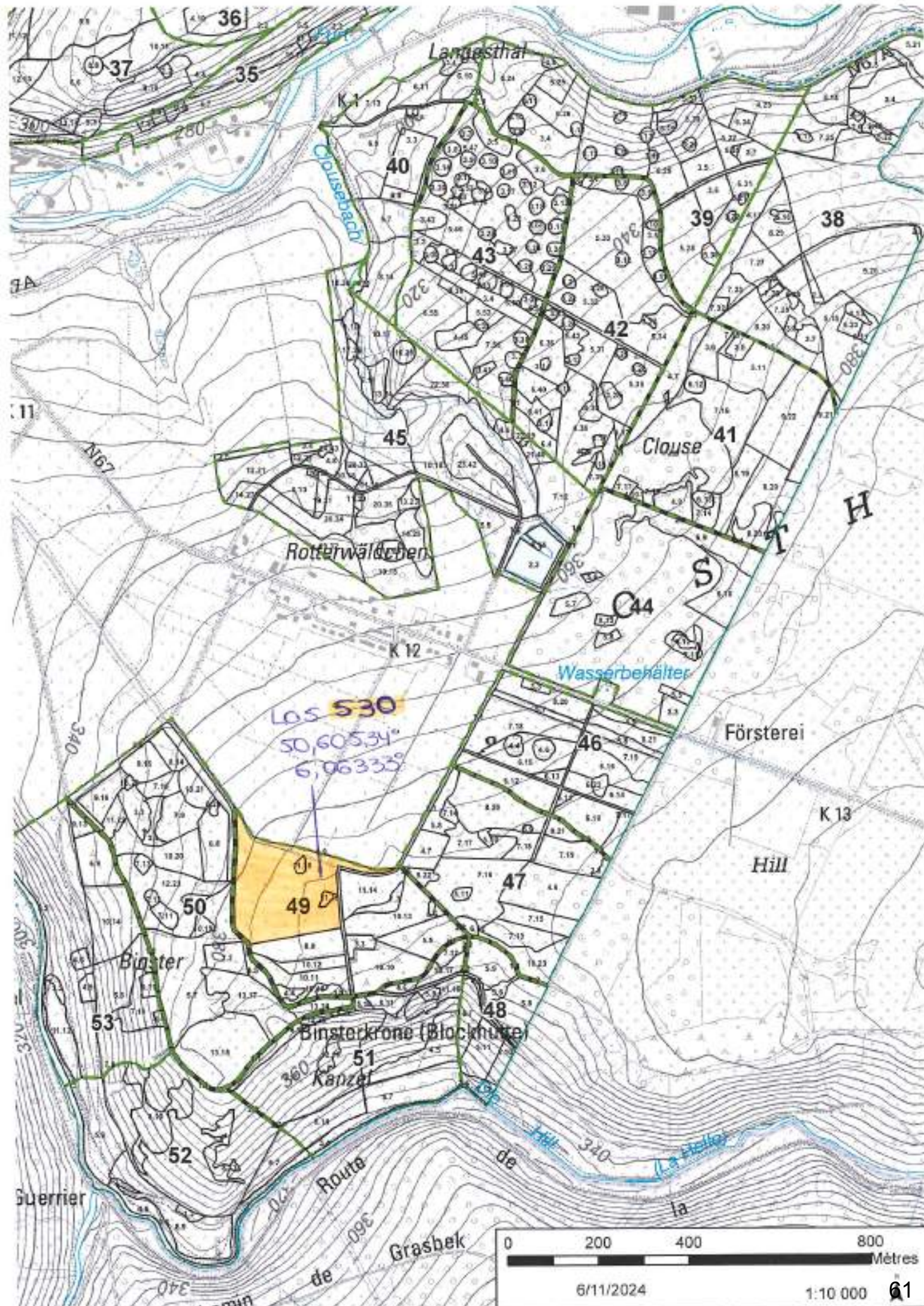

LOS 530  
 50,60534"  
 6,06333°

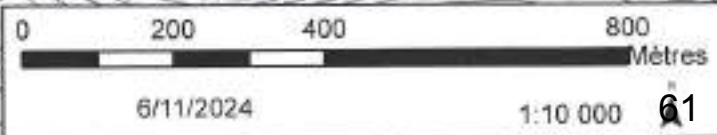

AUSKÜNFTE/INFO : EMONTS-GAST Chiara, 0470/21 35 31,  
 4,1625 Ha; 78 ST./bois; MITT.KUB./cub.moy.: 1218 dm³; MITT.UM./circ.moy.: 115 cm; 95 m3 STAMMHOLZ/grumes  
 D/P - C/P : 50/5

Lieu(x) - dit(s)

BINSTER

Schätzg/Estim : _____	Preisans/M.à prix : _____	Ersth/Adjudicataire : _____
Angebot/Offre : _____	Genehmig/Approb : _____	Hauerl/Perm. expl. : _____

LOS/LOT 531		Ei/CH		Bu/HE					
ART/SP	CPE	DURCHF/AMELIOR		DURCHF/AMELIOR					
QU	Type	/NORMAL		/NORMAL					
Circ.	Diam.	Nombre	Volume	Nombre	Volume	Nombre	Volume	Nombre	Volume
55	17,5	-	-	1	0,208 m³	-	-	-	-
65	20,5	1	0,291 m³	2	0,640 m³	-	-	-	-
75	24,0	1		4		-		-	
85	27,0	2		4		-		-	
95	30,0	3	3,691 m³	5	8,247 m³	-	-	-	-
105	33,5	10		1		-		-	
115	36,5	7	17 m³	1	2,232 m³	-	-	-	-
125	40,0	9		1		-		-	
135	43,0	11		1		-		-	
145	46,0	4	37 m³	1	5,307 m³	-	-	-	-
155	49,5	5		1		-		-	
165	52,5	1	13 m³	2	7,859 m³	-	-	-	-
TOTAL		54	71 m³	24	24 m³	-	-	-	-
REST.			-		-				-

832/2025/3159/A/531 Tri 008

Kommentar für Los/Commentaires pour le lot 531

**SONDERKLAUSELN**

- Jeglicher Maschineneinsatz nur nach Absprache mit dem Forstdienst
- In Anwendung von Artikel 84 ist das Befahren der Parzellen nur in den ausgewiesenen Rückegassen erlaubt
- Rückemaschinen von maximal 11 Tonnen
- Z-Bäume (farblich markiert) sind besonders zu schützen

**CLAUSES PARTICULIERES**

- Toute utilisation de machines uniquement en accord avec le service forestier
- En application de l'article 84 la circulation dans les parcelles doit se faire uniquement dans les layons de débardage
- Machines de débardage de maximum 11 tonnes
- Les arbres de place (marqués en couleur) doivent être protégés en particulier



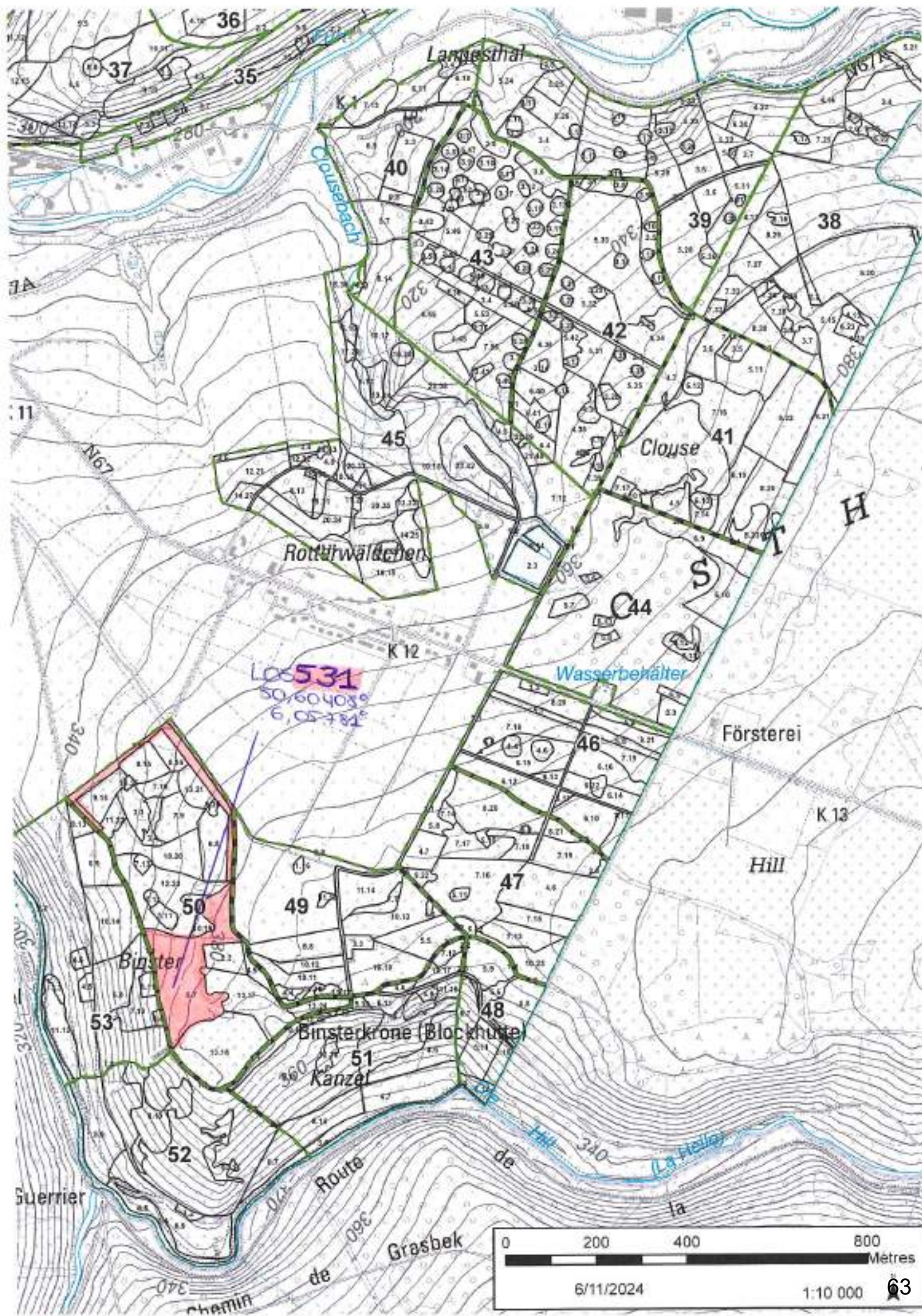

Los 531  
50,60403°  
6,05781°

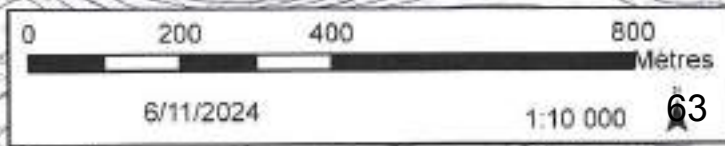

AUSKÜNFTE/INFO : EMONTS-GAST Chiara, 0470/21 35 31,

5,2083 Ha; 130 ST./bois; MITT.KUB./cub.moy.: 1049 dm<sup>3</sup>; MITT.UM./circ.moy.: 97 cm; 136 m<sup>3</sup> STAMMHOLZ/grumes  
D/P - C/P : 51/4, 51/5, 51/6

Lieu(x) - dit(s)

BINSTER

Schätzg/Estim : _____	Preisans/M.à prix : _____	Ersth/Adjudicataire : _____
Angebot/Offre : _____	Genehmig/Approb : _____	Hauerl/Perm. expl. : _____

**LOS/LOT 532**

ART/SP CPE QU Type	Ei/CH DURCHF/AMELIOR /NORMAL /NORMAL		Bu/HE DURCHF/AMELIOR /NORMAL /NORMAL		Bi/BO DURCHF/AMELIOR /NORMAL /NORMAL					
	Circ.	Diam.	Nombre	Volume	Nombre	Volume	Nombre	Volume	Nombre	Volume
	<b>35</b>	11,0	-	-	4	<b>0,224 m<sup>3</sup></b>	-	-	-	-
	<b>45</b>	14,5	-	-	4		-	-	-	-
	<b>55</b>	17,5	-	-	3	<b>1,104 m<sup>3</sup></b>	-	-	-	-
	<b>65</b>	20,5	-	-	2	<b>0,640 m<sup>3</sup></b>	-	-	-	-
	<b>75</b>	24,0	-	-	5		-	-	-	-
	<b>85</b>	27,0	1		2		1		-	-
	<b>95</b>	30,0	2	<b>1,999 m<sup>3</sup></b>	5	<b>7,476 m<sup>3</sup></b>	-	<b>0,533 m<sup>3</sup></b>	-	-
	<b>105</b>	33,5	3		5		-	-	-	-
	<b>115</b>	36,5	7	<b>10 m<sup>3</sup></b>	6	<b>12 m<sup>3</sup></b>	-	-	-	-
	<b>125</b>	40,0	3		4		-	-	-	-
	<b>135</b>	43,0	1		6		-	-	-	-
	<b>145</b>	46,0	4	<b>13 m<sup>3</sup></b>	6	<b>29 m<sup>3</sup></b>	-	-	-	-
	<b>155</b>	49,5	3		3		-	-	-	-
	<b>165</b>	52,5	-		-		-	-	-	-
	<b>175</b>	55,5	1	<b>9,118 m<sup>3</sup></b>	2	<b>13 m<sup>3</sup></b>	-	-	-	-
	<b>185</b>	59,0	1		-		-	-	-	-
	<b>195</b>	62,0	1	<b>6,530 m<sup>3</sup></b>	1	<b>3,928 m<sup>3</sup></b>	-	-	-	-
	<b>205</b>	65,0	-		2		-	-	-	-
	<b>215</b>	68,5	2	<b>8,428 m<sup>3</sup></b>	-	<b>8,746 m<sup>3</sup></b>	-	-	-	-
TOTAL			<b>29</b>	<b>49 m<sup>3</sup></b>	<b>60</b>	<b>76 m<sup>3</sup></b>	<b>1</b>	<b>0,533 m<sup>3</sup></b>	-	-
REST.				-		-		-		-

832/2025/3159/A/532 Tri 008

**LOS/LOT 532**

ART/SP CPE QU Type	Fi/EP DURCHF/AMELIOR /NORMAL /NORMAL								
Circ.	Diam.	Nombre	Volume	Nombre	Volume	Nombre	Volume	Nombre	Volume
<b>25</b>	8,0	7		-		-		-	
<b>35</b>	11,0	8	<b>0,457 m³</b>	-	-	-	-	-	-
<b>45</b>	14,5	10		-		-		-	
<b>55</b>	17,5	6	<b>1,966 m³</b>	-	-	-	-	-	-
<b>65</b>	20,5	4	<b>1,052 m³</b>	-	-	-	-	-	-
<b>75</b>	24,0	2		-		-		-	
<b>85</b>	27,0	-	<b>0,724 m³</b>	-	-	-	-	-	-
<b>95</b>	30,0	-		-		-		-	
<b>105</b>	33,5	-		-		-		-	
<b>115</b>	36,5	1	<b>0,897 m³</b>	-	-	-	-	-	-
<b>125</b>	40,0	-		-		-		-	
<b>135</b>	43,0	-		-		-		-	
<b>145</b>	46,0	1	<b>1,429 m³</b>	-	-	-	-	-	-
<b>155</b>	49,5	-		-		-		-	
<b>165</b>	52,5	-		-		-		-	
<b>175</b>	55,5	-	-	-	-	-	-	-	-
<b>185</b>	59,0	-		-		-		-	
<b>195</b>	62,0	-	-	-	-	-	-	-	-
<b>205</b>	65,0	-		-		-		-	
<b>215</b>	68,5	1	<b>3,032 m³</b>	-	-	-	-	-	-
<b>TOTAL</b>		<b>40</b>	<b>9,557 m³</b>	-	-	-	-	-	-
<b>REST.</b>			-	-	-	-	-	-	-

832/2025/3159/A/532 Tri 008

Kommentar für Los/Commentaires pour le lot 532

**SONDERKLAUSELN**

- Jeglicher Maschineneinsatz nur nach Absprache mit dem Forstdienst
- In Anwendung von Artikel 84 ist das Befahren der Parzellen nur in den ausgewiesenen Rückegassen erlaubt
- Seilunterstützte Fällung, mittels Umlenkrollen zum Schutz der Naturverjüngung partiell vorgeschrieben
- Rückemaschinen von maximal 11 Tonnen
- Z-Bäume (farblich markiert) sind besonders zu schützen

**CLAUSES PARTICULIERES**

- Toute utilisation de machines uniquement en accord avec le service forestier
- En application de l'article 84 la circulation dans les parcelles doit se faire uniquement dans les layons de débardage
- Abattage assisté par câble et poulie de guidage est partiellement obligatoire pour la protection du régénération naturelle
- Machines de débardage de maximum 11 tonnes
- Les arbres de place (marqués en couleur) doivent être protégés en particulier

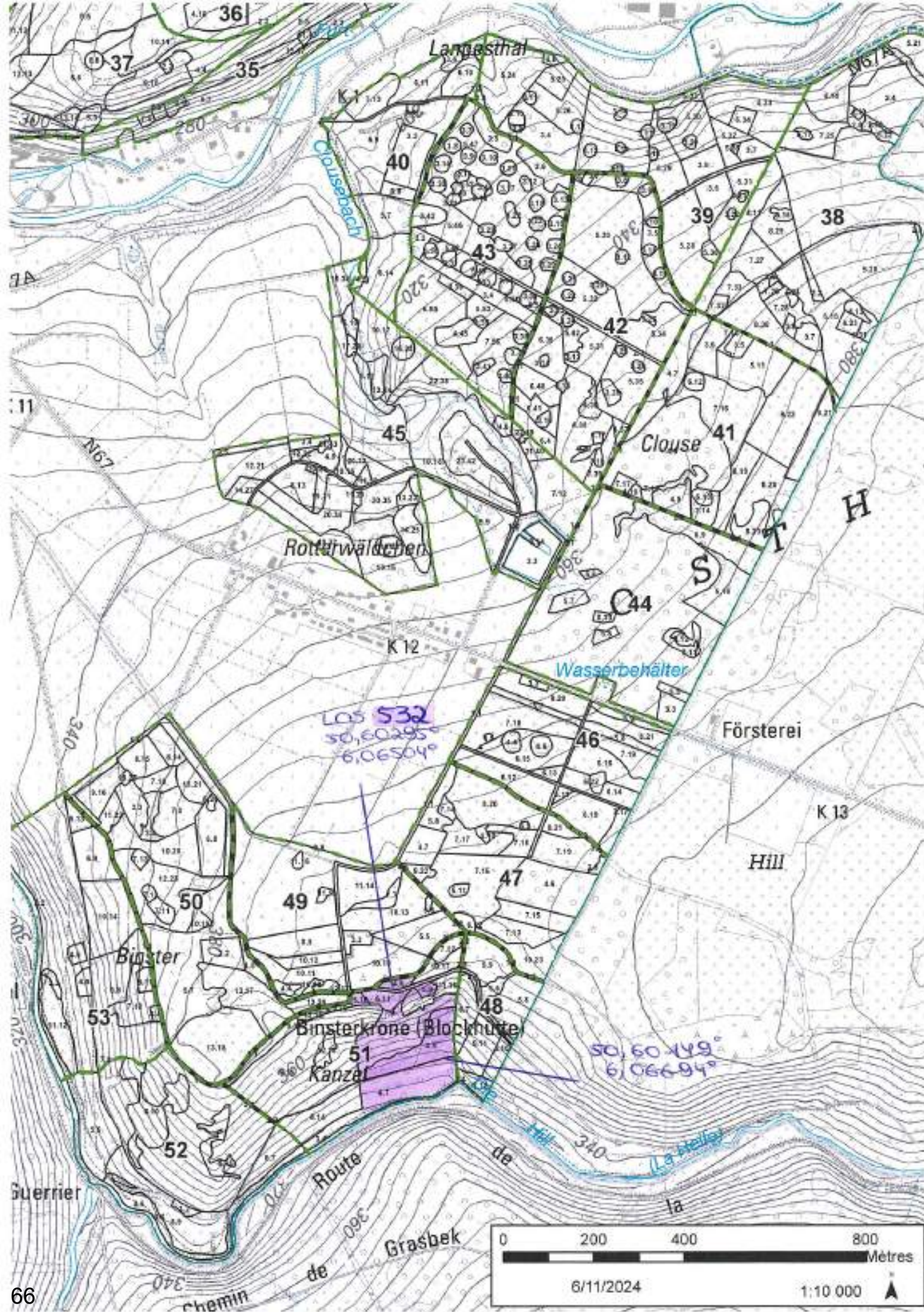

Las 532  
50,60295°  
6,06504°

50,60149°  
6,06694°

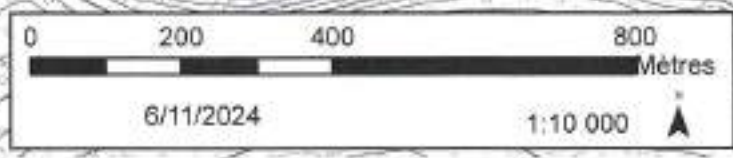

AUSKÜNFTE/INFO : EMONTS-GAST Chiara, 0470/21 35 31,

8,1790 Ha; 271 ST./bois; MITT.KUB./cub.moy.: 1030 dm<sup>3</sup>; MITT.UM./circ.moy.: 107 cm; 279 m3 STAMMHOLZ/grumes  
D/P - C/P : 53/5

Lieu(x) - dit(s)

BINSTER

Schätzg/Estim : _____	Preisans/M.à prix : _____	Ersth/Adjudicataire : _____
Angebot/Offre : _____	Genehmig/Approb : _____	Hauerl/Perm. expl. : _____

**LOS/LOT 533**

ART/SP CPE QU Type	Ei/CH DURCHF/AMELIOR /NORMAL /NORMAL		Bu/HE DURCHF/AMELIOR /NORMAL /NORMAL		Bi/BO DURCHF/AMELIOR /NORMAL /NORMAL					
	Circ.	Diam.	Nombre	Volume	Nombre	Volume	Nombre	Volume	Nombre	Volume
	<b>35</b>	11,0	-	-	1	<b>0,056 m<sup>3</sup></b>	-	-	-	-
	<b>45</b>	14,5	-	-	4	-	-	-	-	-
	<b>55</b>	17,5	1	<b>0,190 m<sup>3</sup></b>	1	<b>0,688 m<sup>3</sup></b>	-	-	-	-
	<b>65</b>	20,5	-	-	5	<b>1,600 m<sup>3</sup></b>	1	<b>0,290 m<sup>3</sup></b>	-	-
	<b>75</b>	24,0	13	-	8	-	2	-	-	-
	<b>85</b>	27,0	12	-	-	-	-	-	-	-
	<b>95</b>	30,0	19	<b>26 m<sup>3</sup></b>	2	<b>5,230 m<sup>3</sup></b>	-	<b>0,808 m<sup>3</sup></b>	-	-
	<b>105</b>	33,5	26	-	3	-	2	-	-	-
	<b>115</b>	36,5	28	<b>55 m<sup>3</sup></b>	2	<b>5,465 m<sup>3</sup></b>	4	<b>5,750 m<sup>3</sup></b>	-	-
	<b>125</b>	40,0	28	-	1	-	1	-	-	-
	<b>135</b>	43,0	17	-	1	-	1	-	-	-
	<b>145</b>	46,0	12	<b>86 m<sup>3</sup></b>	-	<b>3,245 m<sup>3</sup></b>	-	<b>2,620 m<sup>3</sup></b>	-	-
	<b>155</b>	49,5	8	-	1	-	1	-	-	-
	<b>165</b>	52,5	4	-	1	-	-	-	-	-
	<b>175</b>	55,5	2	<b>32 m<sup>3</sup></b>	-	<b>5,123 m<sup>3</sup></b>	-	<b>1,861 m<sup>3</sup></b>	-	-
	<b>185</b>	59,0	2	-	-	-	-	-	-	-
	<b>195</b>	62,0	1	<b>9,616 m<sup>3</sup></b>	-	-	-	-	-	-
	<b>205</b>	65,0	-	-	-	-	-	-	-	-
	<b>215</b>	68,5	-	-	-	-	-	-	-	-
	<b>225</b>	71,5	-	-	-	-	-	-	-	-
	<b>235</b>	75,0	-	-	-	-	-	-	-	-
	<b>245</b>	78,0	1	<b>5,504 m<sup>3</sup></b>	-	-	-	-	-	-
TOTAL			<b>174</b>	<b>214 m<sup>3</sup></b>	<b>30</b>	<b>21 m<sup>3</sup></b>	<b>12</b>	<b>11 m<sup>3</sup></b>	-	-
REST.				-		-		-		-

832/2025/3159/A/533 Tri 008

LOS/LOT 533										
ART/SP CPE QU Type	Fi/EP DURCHF/AMELIOR /NORMAL /NORMAL									
Circ.	Diam.	Nombre	Volume	Nombre	Volume	Nombre	Volume	Nombre	Volume	
45	14,5	7		-		-		-		
55	17,5	9	2,146 m³	-	-	-	-	-	-	
65	20,5	8	1,944 m³	-	-	-	-	-	-	
75	24,0	7		-		-		-		
85	27,0	5	4,522 m³	-	-	-	-	-	-	
95	30,0	2		-		-		-		
105	33,5	6		-		-		-		
115	36,5	1	6,478 m³	-	-	-	-	-	-	
125	40,0	2		-		-		-		
135	43,0	3		-		-		-		
145	46,0	-	5,846 m³	-	-	-	-	-	-	
155	49,5	1		-		-		-		
165	52,5	1		-		-		-		
175	55,5	1	5,528 m³	-	-	-	-	-	-	
185	59,0	-		-		-		-		
195	62,0	-	-	-	-	-	-	-	-	
205	65,0	1		-		-		-		
215	68,5	1	5,808 m³	-	-	-	-	-	-	
TOTAL		55	32 m³	-	-	-	-	-	-	
REST.			-	-	-	-	-	-	-	

832/2025/3159/A/533 Tri 008

Kommentar für Los/Commentaires pour le lot 533

**SONDERKLAUSELN**

- Jeglicher Maschineneinsatz nur nach Absprache mit dem Forstdienst
- In Anwendung von Artikel 84 ist das Befahren der Parzellen nur in den ausgewiesenen Rückegassen erlaubt
- Seilunterstützte Fällung partiell vorgeschrieben
- Entlang des Weges müssen die Bäume auf einer Höhe von 1,5 m gefällt werden (Stammfüße bleiben stehen)
- Rückemaschinen von maximal 11 Tonnen
- Z-Bäume (farblich markiert) sind besonders zu schützen
- Im gesamten Los müssen 10% der, durch den Forstdienst ausgewiesenen Kronen aus ökologischen Aspekten im Wald verbleiben. Diese werden nicht aufgearbeitet und beginnen auf Höhe des ersten Astes

**CLAUSES PARTICULIERES**

- Toute utilisation de machines uniquement en accord avec le service forestier
- En application de l'article 84 la circulation dans les parcelles doit se faire uniquement dans les layons de débardage
- Abattage assisté par câble est partiellement obligatoire
- Le long du chemin, les arbres doivent être abbatés sur une hauteur de 1,5 m (pieds du tronc restent en place)
- Machines de débardage de maximum 11 tonnes
- Les arbres de place (marqués en couleur) doivent être protégés en particulier
- 10% de la couronne des arbres (part du peuplement sortont) ne doivent être traités pour des raisons écologiques
- Dans le lot global, 10% des houppiers désignés par le service forestier doivent rester en forêt pour des raisons écologiques. Ils ne sont pas façonnés et commenceront à la hauteur de la première branche

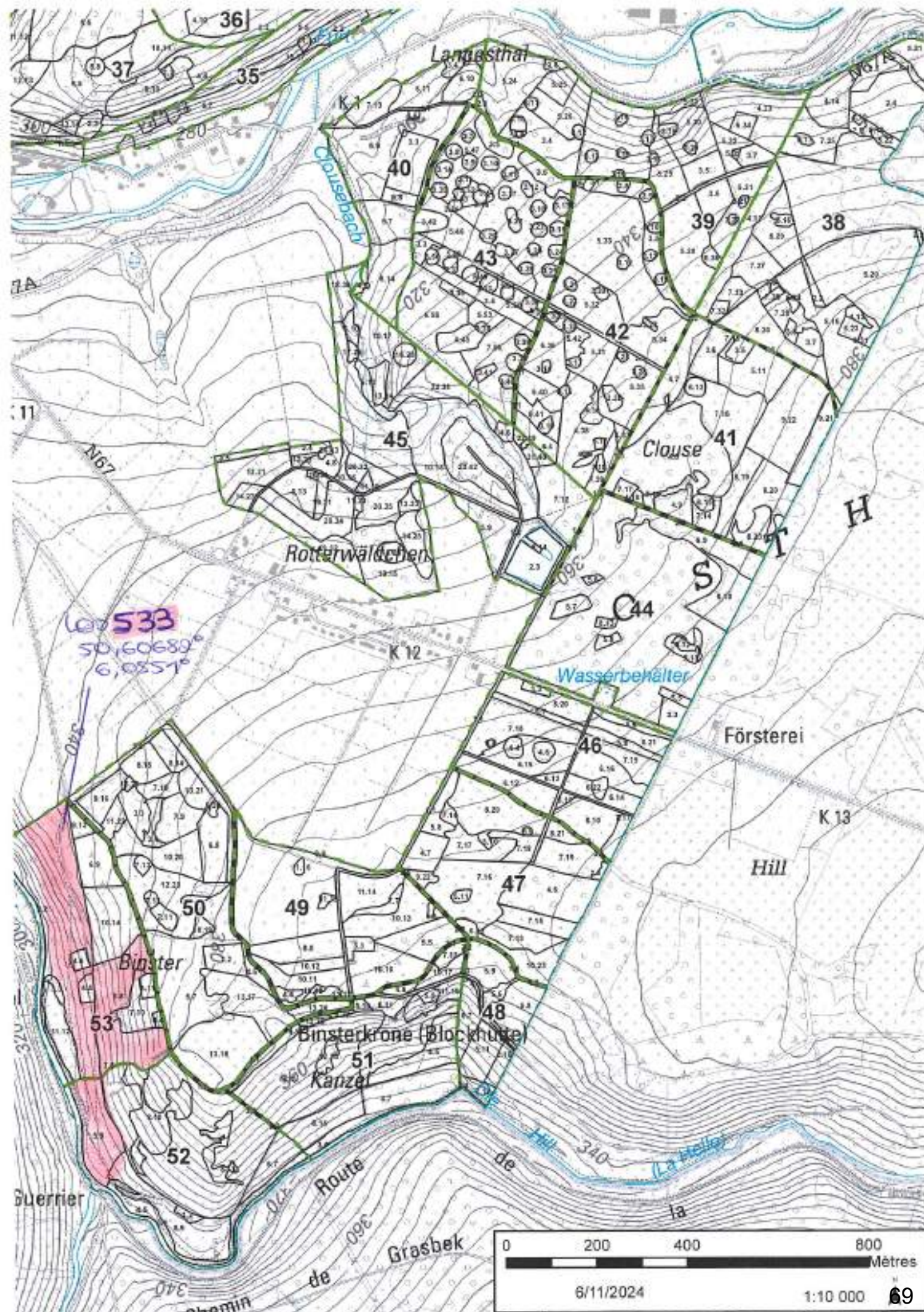

Lot 533  
50,60689°  
6,0251°

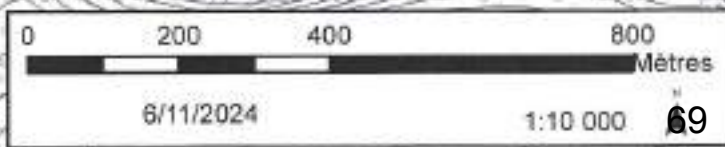

# Lose für Selbstwerber / Lots pour particuliers

(Seiten 71 - 134 / Pages 71 - 134)



AUSKÜNFTE/INFO : SCHLEMBACH Rudolf, 087/65.91.26, 0477/78.13.41

2,6115 Ha; 205 ST./bois; MITT.KUB./cub.moy.: 402 dm³; MITT.UM./circ.moy.: 70 cm; 82 m3 STAMMHOLZ/grumes  
D/P - C/P : 67/3, 67/4

Lieu(x) - dit(s)

Freyent-Hauset

Schätzg/Estim : _____	Preisans/M.à prix : _____	Ersth/Adjudicataire : _____
Angebot/Offre : _____	Genehmig/Approb : _____	Hauerl/Perm. expl. : _____

**LOS/LOT 338**

ART/SP CPE QU Type	REI/CR DURCHF/AMELIOR /NORMAL /NORMAL		Bi/BO DURCHF/AMELIOR /NORMAL /NORMAL						
	Circ.	Diam.	Nombre	Volume	Nombre	Volume	Nombre	Volume	
<b>35</b>	11,0	10	<b>0,510 m³</b>	-	-	-	-	-	-
<b>45</b>	14,5	32		-	-	-	-	-	-
<b>55</b>	17,5	26	<b>8,460 m³</b>	2	<b>0,390 m³</b>	-	-	-	-
<b>65</b>	20,5	43	<b>13 m³</b>	-	-	-	-	-	-
<b>75</b>	24,0	26		-	-	-	-	-	-
<b>85</b>	27,0	30		-	-	-	-	-	-
<b>95</b>	30,0	15	<b>38 m³</b>	1	<b>0,679 m³</b>	-	-	-	-
<b>105</b>	33,5	12		-	-	-	-	-	-
<b>115</b>	36,5	3	<b>14 m³</b>	-	-	-	-	-	-
<b>125</b>	40,0	2		-	-	-	-	-	-
<b>135</b>	43,0	3	<b>7,397 m³</b>	-	-	-	-	-	-
<b>TOTAL</b>		<b>202</b>	<b>81 m³</b>	<b>3</b>	<b>1,069 m³</b>	-	-	-	-
<b>REST.</b>			-		-	-	-	-	-

832/2025/3437/A/338 Tri 002

Kommentar für Los/Commentaires pour le lot 338

Vertretung/remplaçant durch/par:  
Philippe Laschet +32 477/78.13.37

**SONDERKLAUSELN**

- Jeglicher Maschineneinsatz nur nach Absprache mit dem Forstdienst
- In Anwendung von Artikel 84 ist das Befahren der Parzellen nur in den ausgewiesenen Rückegassen erlaubt
- Rückemaschinen von maximal 11 Tonnen
- Z-Bäume (farblich markiert) sind besonders zu schützen

**CLAUSES PARTICULIERES**

- Toute utilisation de machines uniquement en accord avec le service forestier
- En application de l'article 84 la circulation dans les parcelles doit se faire uniquement dans les layons de débardage
- Machines de débardage de maximum 11 tonnes
- Les arbres de place (marqués en couleur) doivent être protégés en particulier

-

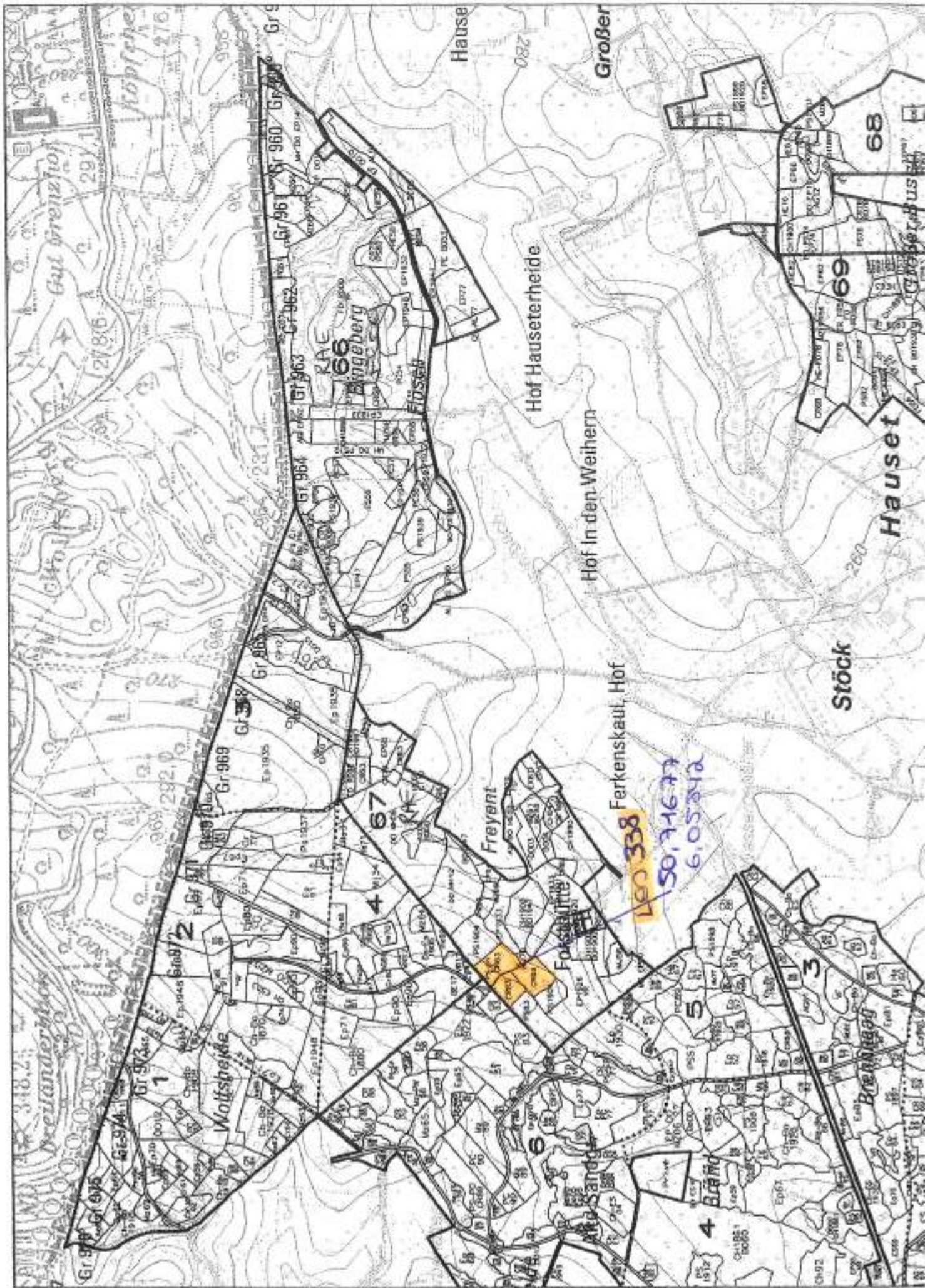

AUSKÜNFTE/INFO : SCHLEMBACH Rudolf, 087/65.91.26, 0477/78.13.41

5,4119 Ha; 18 ST./bois; MITT.KUB./cub.moy.: 877 dm³; MITT.UM./circ.moy.: 95 cm; 16 m³ STAMMHOLZ/grumes  
D/P - C/P : 67/4, 67/7

Lieu(x) - dit(s)

Freyent-Hauset

Schätzg/Estim : _____	Preisans/M.à prix : _____	Ersth/Adjudicataire : _____
Angebot/Offre : _____	Genehmig/Approb : _____	Hauerl/Perm. expl. : _____

**LOS/LOT 339**

ART/SP CPE QU Type	Ei/CH DURCHF/AMELIOR /NORMAL /NORMAL		REi/CR DURCHF/AMELIOR /NORMAL /NORMAL		Bu/HE DURCHF/AMELIOR /NORMAL /NORMAL					
	Circ.	Diam.	Nombre	Volume	Nombre	Volume	Nombre	Volume	Nombre	Volume
<b>35</b>	11,0	-	-	-	-	-	1	<b>0,056 m³</b>	-	-
<b>45</b>	14,5	-	-	-	1	-	1	-	-	-
<b>55</b>	17,5	-	-	-	1	<b>0,300 m³</b>	-	<b>0,120 m³</b>	-	-
<b>65</b>	20,5	-	-	-	1	<b>0,291 m³</b>	1	<b>0,320 m³</b>	-	-
<b>75</b>	24,0	-	-	-	-	-	1	-	-	-
<b>85</b>	27,0	-	-	-	-	-	2	-	-	-
<b>95</b>	30,0	-	-	-	-	-	-	<b>1,681 m³</b>	-	-
<b>105</b>	33,5	-	-	-	-	-	1	-	-	-
<b>115</b>	36,5	1	<b>1,109 m³</b>	-	-	-	-	<b>1,001 m³</b>	-	-
<b>125</b>	40,0	2	-	2	-	-	-	-	-	-
<b>135</b>	43,0	1	-	1	-	-	-	-	-	-
<b>145</b>	46,0	-	<b>4,243 m³</b>	-	<b>4,243 m³</b>	-	-	-	-	-
<b>155</b>	49,5	-	-	-	-	-	-	-	-	-
<b>165</b>	52,5	-	-	1	<b>2,425 m³</b>	-	-	-	-	-
<b>TOTAL</b>		<b>4</b>	<b>5,352 m³</b>	<b>7</b>	<b>7,259 m³</b>	<b>7</b>	<b>3,178 m³</b>			
<b>REST.</b>			-		-			-		-

832/2025/3437/A/339 Tri 002

Kommentar für Los/Commentaires pour le lot 339

Vertretung/remplaçant durch/par:  
Philippe Laschet +32 477/78.13.37

**SONDERKLAUSELN**

- Jeglicher Maschineneinsatz nur nach Absprache mit dem Forstdienst
- In Anwendung von Artikel 84 ist das Befahren der Parzellen nur in den ausgewiesenen Rückegassen erlaubt
- Rückemaschinen von maximal 3,5 Tonnen
- Z-Bäume (farblich markiert) sind besonders zu schützen

**CLAUSES PARTICULIERES**

- Toute utilisation de machines uniquement en accord avec le service forestier
- En application de l'article 84 la circulation dans les parcelles doit se faire uniquement dans les layons de débardage
- Machines de débardage de maximum 3,5 tonnes
- Les arbres de place (marqués en couleur) doivent être protégés en particulier

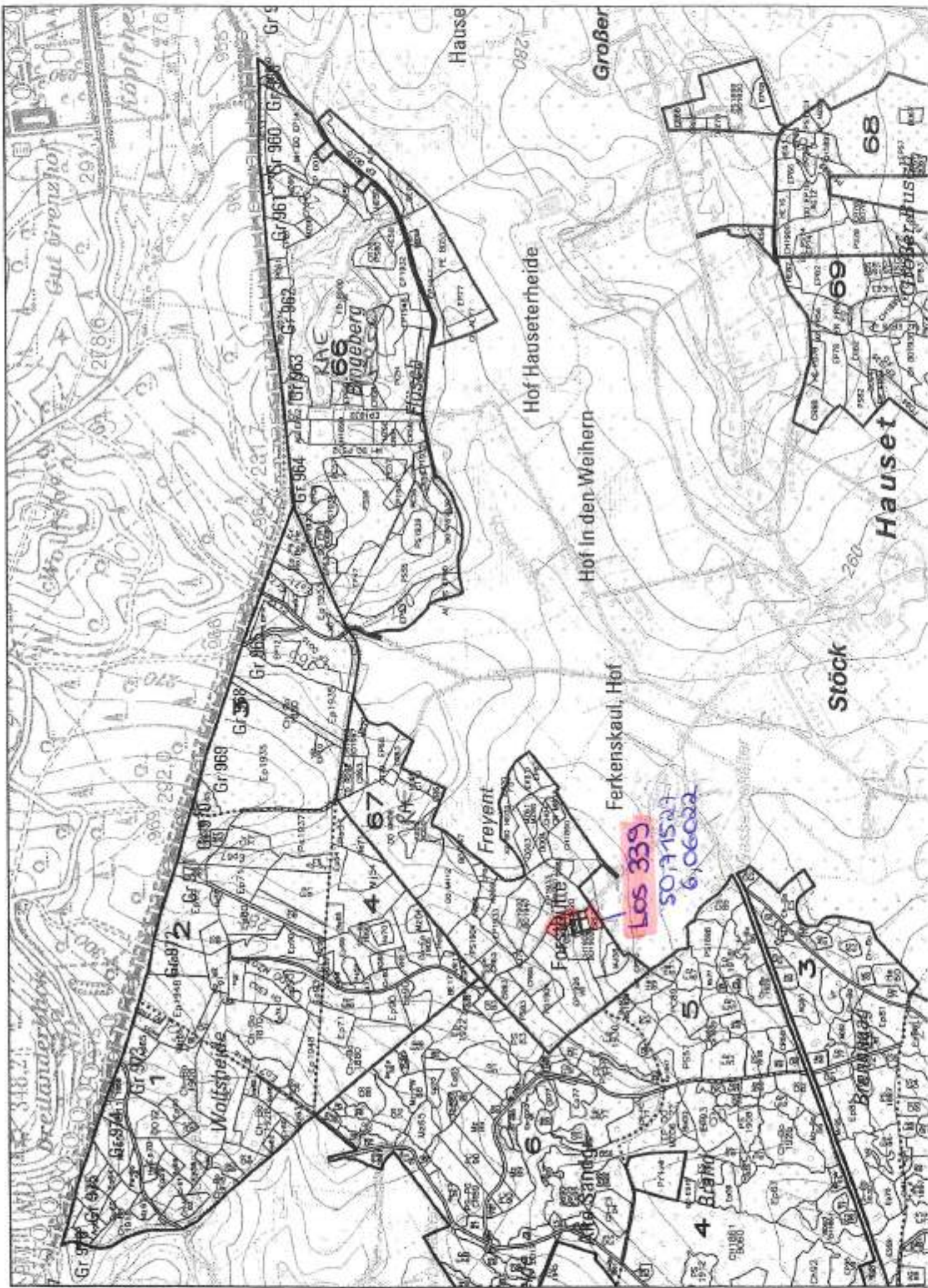

AUSKÜNFTE/INFO : SCHLEMBACH Rudolf, 087/65.91.26, 0477/78.13.41

2,6115 Ha; 53 ST./bois; MITT.KUB./cub.moy.: 337 dm³; MITT.UM./circ.moy.: 60 cm; 18 m³ STAMMHOLZ/grumes  
D/P - C/P : 67/3, 67/4

Lieu(x) - dit(s)

Freyent-Hauset

Schätzg/Estim : _____	Preisans/M.à prix : _____	Ersth/Adjudicataire : _____
Angebot/Offre : _____	Genehmig/Approb : _____	Hauerl/Perm. expl. : _____

**LOS/LOT 340**

ART/SP CPE QU Type	Ei/CH DURCHF/AMELIOR /NORMAL /NORMAL		REi/CR DURCHF/AMELIOR /NORMAL /NORMAL		BAh/ES DURCHF/AMELIOR /NORMAL /NORMAL		Kir/MR DURCHF/AMELIOR /NORMAL /NORMAL	
	Circ.	Diam.	Nombre	Volume	Nombre	Volume	Nombre	Volume
	25	8,0	2		1		-	-
	35	11,0	9	0,487 m³	5	0,269 m³	-	1 0,057 m³
	45	14,5	1		3		-	2
	55	17,5	-	0,110 m³	8	1,850 m³	1 0,163 m³	2 0,404 m³
	65	20,5	-	-	3	0,873 m³	-	-
	75	24,0	-		1		-	-
	85	27,0	-		1		-	-
	95	30,0	-	-	1	1,692 m³	-	-
	105	33,5	-		3		-	-
	115	36,5	-	-	2	4,933 m³	-	-
	125	40,0	-		-		-	-
	135	43,0	-		1		-	-
	145	46,0	-	-	1	3,418 m³	-	-
	155	49,5	-		-		-	-
	165	52,5	-		-		-	-
	175	55,5	-	-	1	2,746 m³	-	-
TOTAL			12	0,597 m³	31	16 m³	1 0,163 m³	5 0,461 m³
REST.				-		-		-

832/2025/3437/A/340 Tri 002

**LOS/LOT 340**

ART/SP CPE QU Type	Kie/PS DURCHF/AMELIOR /NORMAL /NORMAL							
	Circ.	Diam.	Nombre	Volume	Nombre	Volume	Nombre	Volume
	35	11,0	1	0,048 m³	-	-	-	-
	45	14,5	1		-		-	-
	55	17,5	1	0,234 m³	-	-	-	-
	65	20,5	-	-	-	-	-	-
	75	24,0	-		-		-	-
	85	27,0	-	-	-	-	-	-
	95	30,0	-		-		-	-
	105	33,5	1	0,554 m³	-	-	-	-
TOTAL			4	0,836 m³	-	-	-	-
REST.				-		-		-

832/2025/3437/A/340 Tri 002

Kommentar für Los/Commentaires pour le lot 340

Vertretung/remplaçant durch/par:  
Philippe Laschet +32 477/78.13.37

**SONDERKLAUSELN**

- Jeglicher Maschineneinsatz nur nach Absprache mit dem Forstdienst
- In Anwendung von Artikel 84 ist das Befahren der Parzellen nur in den ausgewiesenen Rückegassen erlaubt
- Rückemaschinen von maximal 3,5 Tonnen
- Z-Bäume (farblich markiert) sind besonders zu schützen

**CLAUSES PARTICULIERES**

- Toute utilisation de machines uniquement en accord avec le service forestier
- En application de l'article 84 la circulation dans les parcelles doit se faire uniquement dans les layons de débardage
- Machines de débardage de maximum 3,5 tonnes
- Les arbres de place (marqués en couleur) doivent être protégés en particulier

-

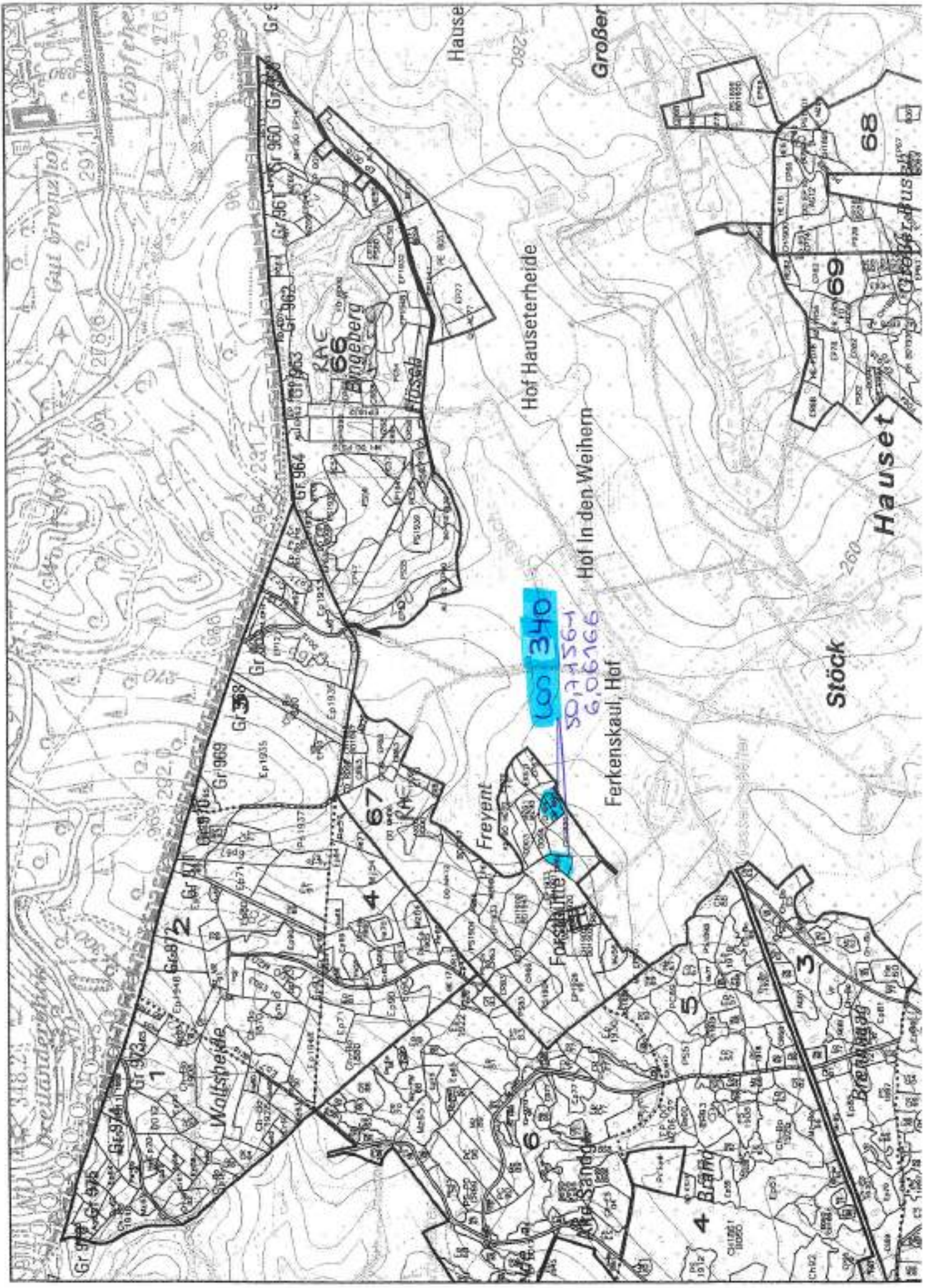

AUSKÜNFTE/INFO : SCHLEMBACH Rudolf, 087/65.91.26, 0477/78.13.41

2,6115 Ha; 115 ST./bois; MITT.KUB./cub.moy.: 620 dm³; MITT.UM./circ.moy.: 82 cm; 71 m³ STAMMHOLZ/grumes  
D/P - C/P : 67/3, 67/4

Lieu(x) - dit(s)

Freyent-Hauset

Schätzg/Estim : _____	Preisans/M.à prix : _____	Ersth/Adjudicataire : _____
Angebot/Offre : _____	Genehmig/Approb : _____	Hauerl/Perm. expl. : _____

LOS/LOT 341		REI/CR		Bu/HE					
ART/SP	CPE	DURCHF/AMELIOR		DURCHF/AMELIOR					
QU	Type	/NORMAL		/NORMAL					
Circ.	Diam.	Nombre	Volume	Nombre	Volume	Nombre	Volume	Nombre	Volume
25	8,0	3		-		-		-	
35	11,0	8	0,450 m³	1	0,056 m³	-	-	-	-
45	14,5	5		1		-		-	
55	17,5	6	1,690 m³	1	0,328 m³	-	-	-	-
65	20,5	19	5,529 m³	1	0,320 m³	-	-	-	-
75	24,0	15		3		-		-	
85	27,0	4		-		-		-	
95	30,0	16	20 m³	-	1,365 m³	-	-	-	-
105	33,5	9		1		-		-	
115	36,5	9	18 m³	1	2,232 m³	-	-	-	-
125	40,0	4		-		-		-	
135	43,0	2		-		-		-	
145	46,0	3	14 m³	1	2,062 m³	-	-	-	-
155	49,5	-		-		-		-	
165	52,5	1	2,425 m³	1	2,736 m³	-	-	-	-
TOTAL		104	62 m³	11	9,099 m³	-	-	-	-
REST.			-		-	-	-	-	-

832/2025/3437/A/341 Tri 002

Kommentar für Los/Commentaires pour le lot 341

Vertretung/remplaçant durch/par:  
Philippe Laschet +32 477/78.13.37

**SONDERKLAUSELN**

- Jeglicher Maschineneinsatz nur nach Absprache mit dem Forstdienst
- In Anwendung von Artikel 84 ist das Befahren der Parzellen nur in den ausgewiesenen Rückegassen erlaubt
- Rückemaschinen von maximal 11 Tonnen
- Z-Bäume (farblich markiert) sind besonders zu schützen

**CLAUSES PARTICULIERES**

- Toute utilisation de machines uniquement en accord avec le service forestier
- En application de l'article 84 la circulation dans les parcelles doit se faire uniquement dans les layons de débardage
- Machines de débardage de maximum 11 tonnes
- Les arbres de place (marqués en couleur) doivent être protégés en particulier



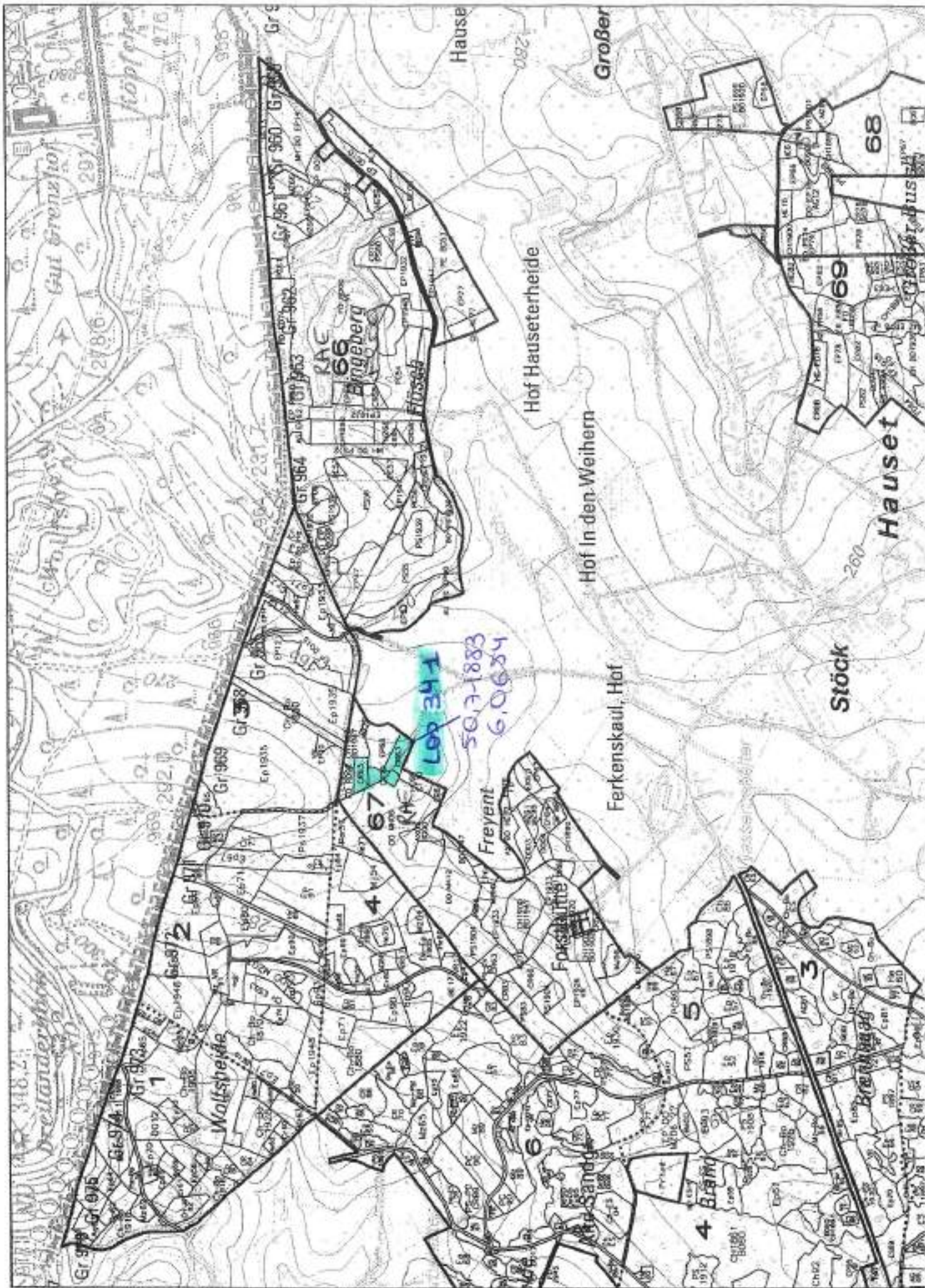

AUSKÜNFTE/INFO : LASCHET Philippe, 087/65.75.11, 0477/78.13.37

1,8012 Ha; 84 ST./bois; MITT.KUB./cub.moy.: 785 dm³; MITT.UM./circ.moy.: 85 cm; 66 m³ STAMMHOLZ/grumes  
D/P - C/P : 17/5, 17/6

Lieu(x) - dit(s)

PREUSWALD

Schätzg/Estim : _____	Preisans/M.à prix : _____	Ersth/Adjudicataire : _____
Angebot/Offre : _____	Genehmig/Approb : _____	Hauerl/Perm. expl. : _____

**LOS/LOT 410**

ART/SP CPE QU Type	Ei/CH DURCHF/AMELIOR /NORMAL /NORMAL	Bu/HE DURCHF/AMELIOR /NORMAL /NORMAL	Bi/BO DURCHF/AMELIOR /NORMAL /NORMAL	D.LHZ/FD DURCHF/AMELIOR /NORMAL /NORMAL				
Circ. Diam.	Nombre	Volume	Nombre	Volume	Nombre	Volume	Nombre	Volume
<b>25</b> 8,0	-	-	-	-	5	-	-	-
<b>35</b> 11,0	-	-	1	<b>0,056 m³</b>	7	<b>0,479 m³</b>	-	-
<b>45</b> 14,5	1	-	-	-	6	-	1	-
<b>55</b> 17,5	1	<b>0,300 m³</b>	3	<b>0,624 m³</b>	6	<b>1,866 m³</b>	-	<b>0,116 m³</b>
<b>65</b> 20,5	4	<b>1,164 m³</b>	-	-	-	-	1	<b>0,290 m³</b>
<b>75</b> 24,0	6	-	-	-	1	-	1	-
<b>85</b> 27,0	5	-	1	-	1	-	-	-
<b>95</b> 30,0	1	<b>5,990 m³</b>	2	<b>2,203 m³</b>	3	<b>2,974 m³</b>	-	<b>0,404 m³</b>
<b>105</b> 33,5	1	-	2	-	1	-	-	-
<b>115</b> 36,5	3	<b>4,232 m³</b>	2	<b>4,464 m³</b>	1	<b>1,858 m³</b>	1	<b>1,017 m³</b>
<b>125</b> 40,0	2	-	2	-	1	-	-	-
<b>135</b> 43,0	-	-	-	-	1	-	-	-
<b>145</b> 46,0	2	<b>6,348 m³</b>	-	<b>2,968 m³</b>	-	<b>2,620 m³</b>	-	-
<b>155</b> 49,5	-	-	-	-	-	-	-	-
<b>165</b> 52,5	-	-	2	-	-	-	1	-
<b>175</b> 55,5	-	-	1	<b>8,581 m³</b>	-	-	-	<b>2,103 m³</b>
<b>185</b> 59,0	-	-	2	-	-	-	-	-
<b>195</b> 62,0	1	<b>3,444 m³</b>	-	<b>7,012 m³</b>	-	-	-	-
<b>205</b> 65,0	-	-	-	-	-	-	-	-
<b>215</b> 68,5	-	-	1	<b>4,843 m³</b>	-	-	-	-
<b>TOTAL</b>	<b>27</b>	<b>21 m³</b>	<b>19</b>	<b>31 m³</b>	<b>33</b>	<b>9,797 m³</b>	<b>5</b>	<b>3,930 m³</b>
REST.	-	-	-	-	-	-	-	-

832/2025/3428/A/410 Tri 001

Kommentar für Los/Commentaires pour le lot 410

**SONDERKLAUSELN**

- Jeglicher Maschineneinsatz nur nach Absprache mit dem Forstdienst
- In Anwendung von Artikel 84 ist das Befahren der Parzellen nur in den ausgewiesenen Rückegassen erlaubt
- Rückemaschinen von maximal 11 Tonnen
- Z-Bäume (farblich markiert) sind besonders zu schützen

**CLAUSES PARTICULIERES**

- Toute utilisation de machines uniquement en accord avec le service forestier
- En application de l'article 84 la circulation dans les parcelles doit se faire uniquement dans les layons de débardage
- Machines de débardage de maximum 11 tonnes
- Les arbres de place (marqués en couleur) doivent être protégés en particulier

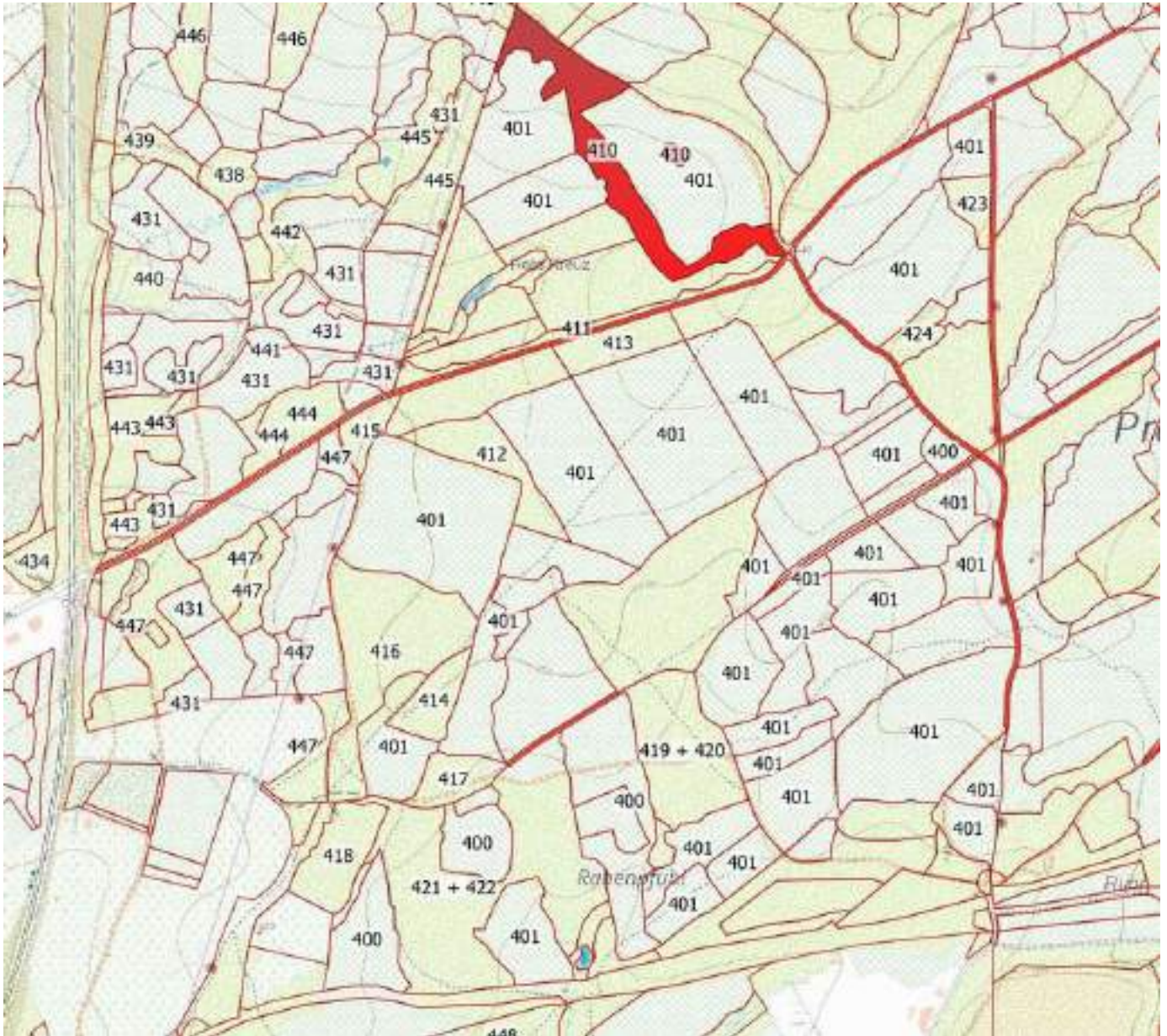

AUSKÜNFTE/INFO : LASCHET Philippe, 087/65.75.11, 0477/78.13.37

1,7577 Ha; 10 ST./bois; MITT.KUB./cub.moy.: 1172 dm³; MITT.UM./circ.moy.: 113 cm; 12 m3 STAMMHOLZ/grumes  
D/P - C/P : 17/6

Lieu(x) - dit(s)

PREUSWALD

Schätzg/Estim : _____	Preisans/M.à prix : _____	Ersth/Adjudicataire : _____
Angebot/Offre : _____	Genehmig/Approb : _____	Hauerl/Perm. expl. : _____

LOS/LOT 411									
ART/SP		Ei/CH		Bu/HE		Bi/BO		D.LHZ/FD	
CPE		DURCHF/AMELIOR		DURCHF/AMELIOR		DURCHF/AMELIOR		DURCHF/AMELIOR	
QU		/NORMAL		/NORMAL		/NORMAL		/NORMAL	
Type		/NORMAL		/NORMAL		/NORMAL		/NORMAL	
Circ.	Diam.	Nombre	Volume	Nombre	Volume	Nombre	Volume	Nombre	Volume
45	14,5	1		-		-		-	
55	17,5	-	0,110 m³	-		-		1	0,208 m³
65	20,5	-		-		-		-	
75	24,0	-		-		-		-	
85	27,0	-		-		-		-	
95	30,0	1	0,721 m³	-		-		-	
105	33,5	-		1		1		-	
115	36,5	-		-	1,001 m³	-	0,841 m³	-	
125	40,0	-		-		-		-	
135	43,0	2		-		-		-	
145	46,0	-	3,154 m³	-		2	3,260 m³	-	
155	49,5	-		-		-		-	
165	52,5	1	2,425 m³	-		-		-	
TOTAL		5	6,410 m³	1	1,001 m³	3	4,101 m³	1	0,208 m³
REST.									

832/2025/3428/A/411 Tri 001

**Kommentar für Los/Commentaires pour le lot 411**

**SONDERKLAUSELN**

- Jeglicher Maschineneinsatz nur nach Absprache mit dem Forstdienst
- In Anwendung von Artikel 84 ist das Befahren der Parzellen nur in den ausgewiesenen Rückegassen erlaubt
- Rückemaschinen von maximal 3,5 Tonnen
- Z-Bäume (farblich markiert) sind besonders zu schützen

**CLAUSES PARTICULIERES**

- Toute utilisation de machines uniquement en accord avec le service forestier
- En application de l'article 84 la circulation dans les parcelles doit se faire uniquement dans les layons de débardage
- Machines de débardage de maximum 3,5 tonnes
- Les arbres de place (marqués en couleur) doivent être protégés en particulier

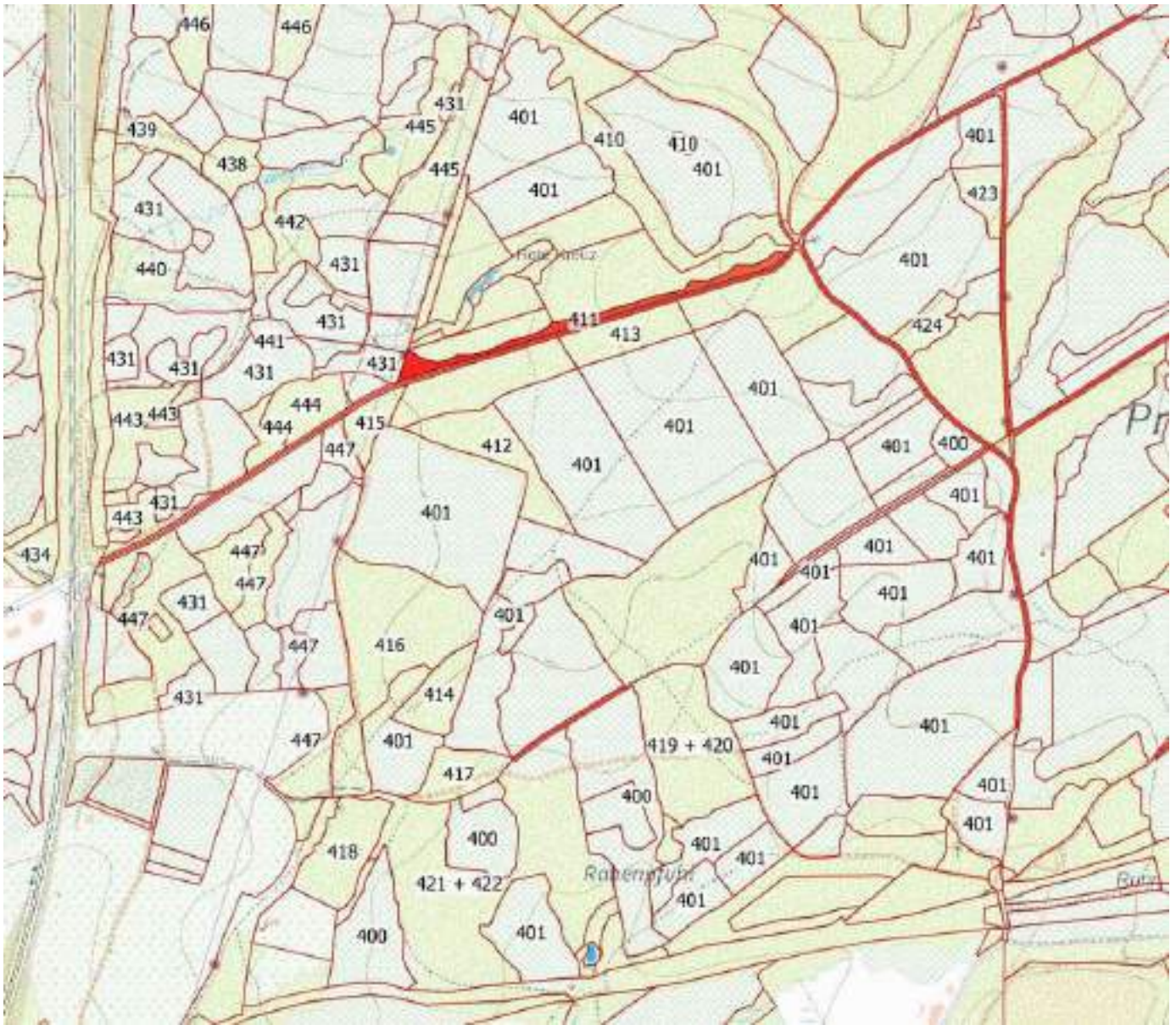

AUSKÜNFTE/INFO : LASCHET Philippe, 087/65.75.11, 0477/78.13.37

0,7410 Ha; 129 ST./bois; MITT.KUB./cub.moy.: 195 dm³; MITT.UM./circ.moy.: 51 cm; 25 m3 STAMMHOLZ/grumes  
D/P - C/P : 18/3

Lieu(x) - dit(s)

PREUSWALD

Schätzg/Estim : _____	Preisans/M.à prix : _____	Ersth/Adjudicataire : _____
Angebot/Offre : _____	Genehmig/Approb : _____	Hauerl/Perm. expl. : _____

**LOS/LOT 412**

ART/SP CPE QU Type	Bu/HE DURCHF/AMELIOR /NORMAL /NORMAL	Bi/BO DURCHF/AMELIOR /NORMAL /NORMAL	D.LHZ/FD DURCHF/AMELIOR /NORMAL /NORMAL					
Circ. Diam.	Nombre	Volume	Nombre	Volume	Nombre	Volume	Nombre	Volume
<b>25</b> 8,0	1		-		-		-	
<b>35</b> 11,0	29	<b>1,639 m³</b>	2	<b>0,114 m³</b>	2	<b>0,112 m³</b>	-	-
<b>45</b> 14,5	27		1		4		-	
<b>55</b> 17,5	24	<b>8,232 m³</b>	2	<b>0,506 m³</b>	2	<b>0,896 m³</b>	-	-
<b>65</b> 20,5	19	<b>6,080 m³</b>	-	-	5	<b>1,600 m³</b>	-	-
<b>75</b> 24,0	5		-		1		-	
<b>85</b> 27,0	4		-		-		-	
<b>95</b> 30,0	1	<b>5,522 m³</b>	-	-	-	<b>0,455 m³</b>	-	-
<b>TOTAL</b>	<b>110</b>	<b>21 m³</b>	<b>5</b>	<b>0,620 m³</b>	<b>14</b>	<b>3,063 m³</b>	-	-
<b>REST.</b>		-		-		-		-

832/2025/3428/A/412 Tri 001

Kommentar für Los/Commentaires pour le lot 412

**SONDERKLAUSELN**

- Jeglicher Maschineneinsatz nur nach Absprache mit dem Forstdienst
- In Anwendung von Artikel 84 ist das Befahren der Parzellen nur in den ausgewiesenen Rückegassen erlaubt
- Rückemaschinen von maximal 3,5 Tonnen
- Z-Bäume (farblich markiert) sind besonders zu schützen

**CLAUSES PARTICULIERES**

- Toute utilisation de machines uniquement en accord avec le service forestier
- En application de l'article 84 la circulation dans les parcelles doit se faire uniquement dans les layons de débardage
- Machines de débardage de maximum 3,5 tonnes
- Les arbres de place (marqués en couleur) doivent être protégés en particulier

-



AUSKÜNFTE/INFO : LASCHET Philippe, 087/65.75.11, 0477/78.13.37

0,5167 Ha; 148 ST./bois; MITT.KUB./cub.moy.: 205 dm³; MITT.UM./circ.moy.: 51 cm; 30 m3 STAMMHOLZ/grumes  
D/P - C/P : 18/5

Lieu(x) - dit(s)

PREUSWALD

Schätzg/Estim : _____	Preisans/M.à prix : _____	Ersth/Adjudicataire : _____
Angebot/Offre : _____	Genehmig/Approb : _____	Hauerl/Perm. expl. : _____

**LOS/LOT 413**

ART/SP CPE QU Type	Bu/HE DURCHF/AMELIOR /NORMAL /NORMAL		Bi/BO DURCHF/AMELIOR /NORMAL /NORMAL					
	Circ.	Diam.	Nombre	Volume	Nombre	Volume	Nombre	Volume
<b>25</b>	8,0	4			6		-	-
<b>35</b>	11,0	27	<b>1,572 m³</b>		6	<b>0,438 m³</b>	-	-
<b>45</b>	14,5	29			6		-	-
<b>55</b>	17,5	20	<b>7,640 m³</b>		10	<b>2,646 m³</b>	-	-
<b>65</b>	20,5	14	<b>4,480 m³</b>		1	<b>0,290 m³</b>	-	-
<b>75</b>	24,0	14			2		-	-
<b>85</b>	27,0	7			-		-	-
<b>95</b>	30,0	1	<b>11 m³</b>		-	<b>0,808 m³</b>	-	-
<b>105</b>	33,5	1	<b>1,001 m³</b>		-	-	-	-
TOTAL		<b>117</b>	<b>26 m³</b>		<b>31</b>	<b>4,182 m³</b>	-	-
REST.			-			-	-	-

832/2025/3428/A/413 Tri 001

Kommentar für Los/Commentaires pour le lot 413

SONDERKLAUSELN

- Jeglicher Maschineneinsatz nur nach Absprache mit dem Forstdienst
- In Anwendung von Artikel 84 ist das Befahren der Parzellen nur in den ausgewiesenen Rückegassen erlaubt
- Rückemaschinen von maximal 11 Tonnen
- Z-Bäume (farblich markiert) sind besonders zu schützen

CLAUSES PARTICULIERES

- Toute utilisation de machines uniquement en accord avec le service forestier
- En application de l'article 84 la circulation dans les parcelles doit se faire uniquement dans les layons de débardage
- Machines de débardage de maximum 11 tonnes
- Les arbres de place (marqués en couleur) doivent être protégés en particulier

-



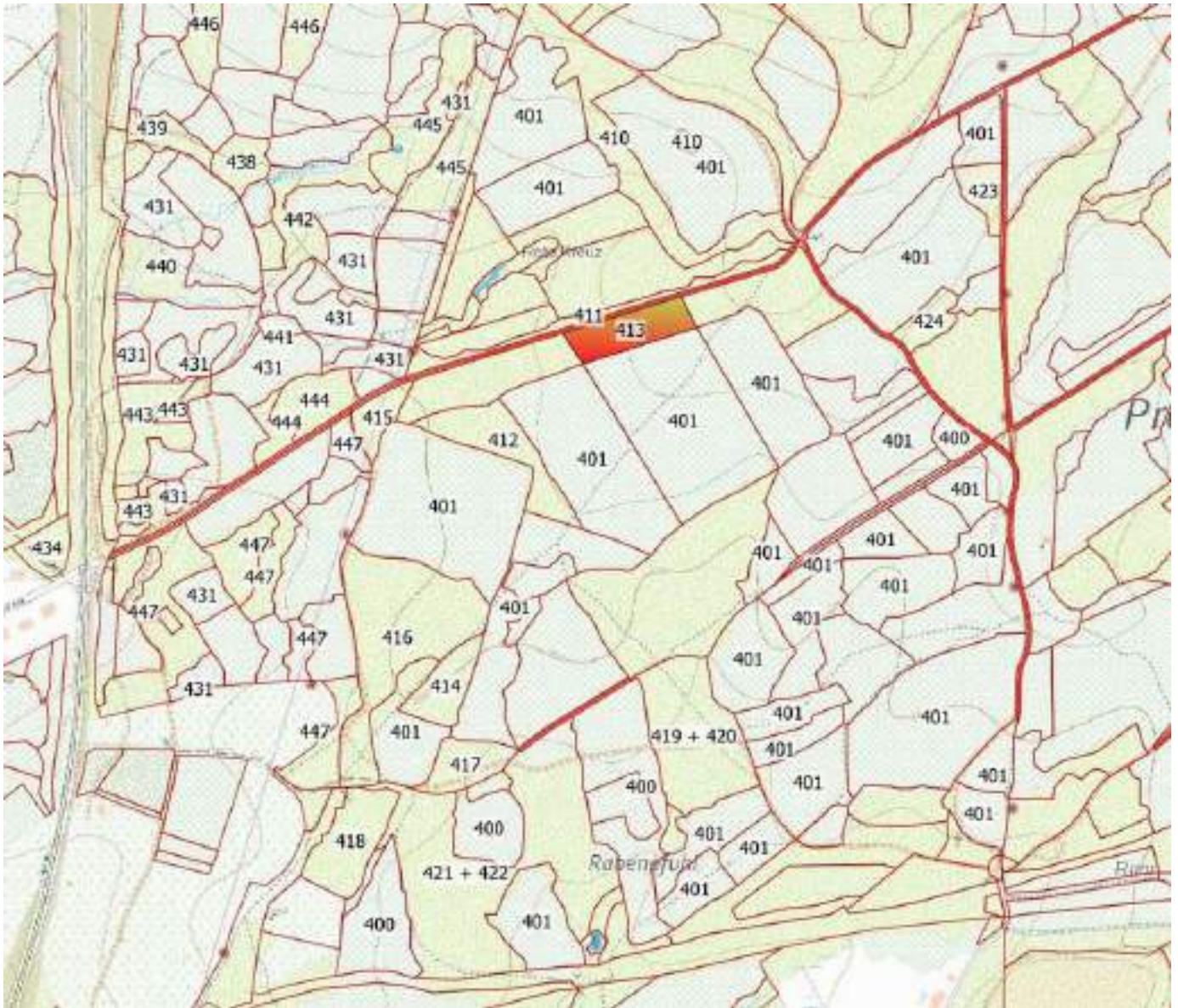

AUSKÜNFTE/INFO : LASCHET Philippe, 087/65.75.11, 0477/78.13.37

0,4454 Ha; 43 ST./bois; MITT.KUB./cub.moy.: 792 dm³; MITT.UM./circ.moy.: 88 cm; 34 m³ STAMMHOLZ/grumes  
D/P - C/P : 18/6

Lieu(x) - dit(s)

PREUSWALD

Schätzg/Estim : _____	Preisans/M.à prix : _____	Ersth/Adjudicataire : _____
Angebot/Offre : _____	Genehmig/Approb : _____	Hauerl/Perm. expl. : _____

**LOS/LOT 414**

ART/SP CPE QU Type	Bu/HE DURCHF/AMELIOR /NORMAL /NORMAL								
Circ. Diam.	Nombre	Volume	Nombre	Volume	Nombre	Volume	Nombre	Volume	
<b>35</b> 11,0	2	<b>0,112 m³</b>	-	-	-	-	-	-	
<b>45</b> 14,5	3		-	-	-	-	-	-	
<b>55</b> 17,5	7	<b>1,816 m³</b>	-	-	-	-	-	-	
<b>65</b> 20,5	1	<b>0,320 m³</b>	-	-	-	-	-	-	
<b>75</b> 24,0	5		-	-	-	-	-	-	
<b>85</b> 27,0	6		-	-	-	-	-	-	
<b>95</b> 30,0	3	<b>8,338 m³</b>	-	-	-	-	-	-	
<b>105</b> 33,5	5		-	-	-	-	-	-	
<b>115</b> 36,5	3	<b>8,698 m³</b>	-	-	-	-	-	-	
<b>125</b> 40,0	2		-	-	-	-	-	-	
<b>135</b> 43,0	3		-	-	-	-	-	-	
<b>145</b> 46,0	2	<b>12 m³</b>	-	-	-	-	-	-	
<b>155</b> 49,5	1	<b>2,387 m³</b>	-	-	-	-	-	-	
<b>TOTAL</b>	<b>43</b>	<b>34 m³</b>	-	-	-	-	-	-	
REST.		-	-	-	-	-	-	-	

832/2025/3428/A/414 Tri 001

Kommentar für Los/Commentaires pour le lot 414

**SONDERKLAUSELN**

- Jeglicher Maschineneinsatz nur nach Absprache mit dem Forstdienst
- In Anwendung von Artikel 84 ist das Befahren der Parzellen nur in den ausgewiesenen Rückegassen erlaubt
- Rückemaschinen von maximal 11 Tonnen
- Z-Bäume (farblich markiert) sind besonders zu schützen

**CLAUSES PARTICULIERES**

- Toute utilisation de machines uniquement en accord avec le service forestier
- En application de l'article 84 la circulation dans les parcelles doit se faire uniquement dans les layons de débardage
- Machines de débardage de maximum 11 tonnes
- Les arbres de place (marqués en couleur) doivent être protégés en particulier

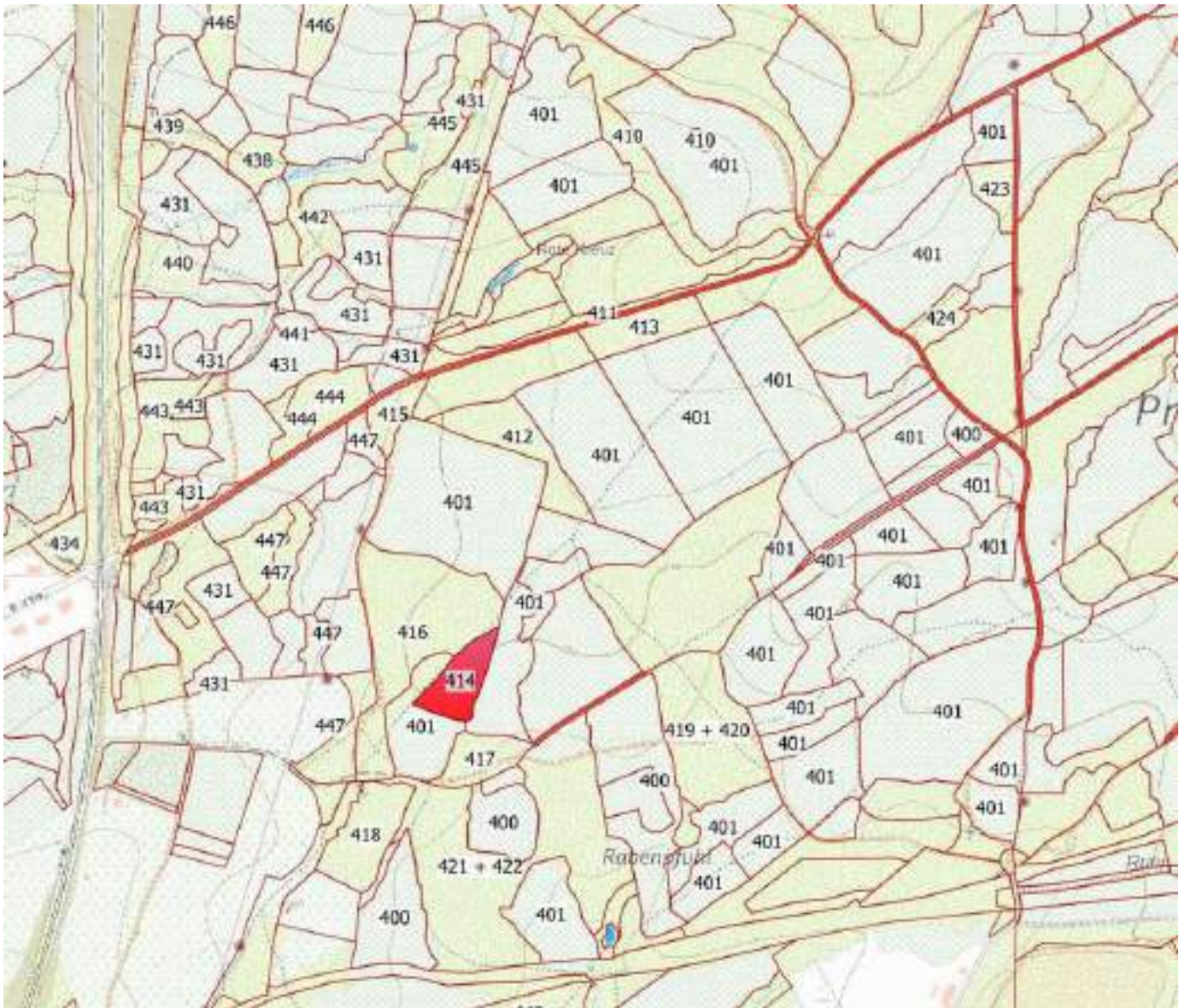

AUSKÜNFTE/INFO : LASCHET Philippe, 087/65.75.11, 0477/78.13.37

2,8186 Ha; 6 ST./bois; MITT.KUB./cub.moy.: 1099 dm³; MITT.UM./circ.moy.: 117 cm; 7 m³ STAMMHOLZ/grumes  
D/P - C/P : 18/7

Lieu(x) - dit(s)

PREUSWALD

Schätzg/Estim : _____	Preisans/M.à prix : _____	Ersth/Adjudicataire : _____
Angebot/Offre : _____	Genehmig/Approb : _____	Hauerl/Perm. expl. : _____

**LOS/LOT 415**

ART/SP CPE QU Type	Ei/CH DURCHF/AMELIOR /NORMAL /NORMAL		Bi/BO DURCHF/AMELIOR /NORMAL /NORMAL						
	Circ.	Diam.	Nombre	Volume	Nombre	Volume	Nombre	Volume	
<b>95</b>	30,0	1	<b>0,721 m³</b>	1	<b>0,679 m³</b>	-	-	-	-
<b>105</b>	33,5	-	-	-	-	-	-	-	-
<b>115</b>	36,5	1	<b>1,109 m³</b>	1	<b>1,017 m³</b>	-	-	-	-
<b>125</b>	40,0	-	-	1	-	-	-	-	-
<b>135</b>	43,0	-	-	-	-	-	-	-	-
<b>145</b>	46,0	-	-	-	<b>1,208 m³</b>	-	-	-	-
<b>155</b>	49,5	-	-	1	<b>1,861 m³</b>	-	-	-	-
<b>TOTAL</b>		<b>2</b>	<b>1,830 m³</b>	<b>4</b>	<b>4,765 m³</b>	-	-	-	-
<b>REST.</b>			-		-	-	-	-	-

832/2025/3428/A/415 Tri 001

Kommentar für Los/Commentaires pour le lot 415

**SONDERKLAUSELN**

- Jeglicher Maschineneinsatz nur nach Absprache mit dem Forstdienst
- In Anwendung von Artikel 84 ist das Befahren der Parzellen nur in den ausgewiesenen Rückegassen erlaubt
- Rückemaschinen von maximal 3,5 Tonnen
- Z-Bäume (farblich markiert) sind besonders zu schützen

**CLAUSES PARTICULIERES**

- Toute utilisation de machines uniquement en accord avec le service forestier
- En application de l'article 84 la circulation dans les parcelles doit se faire uniquement dans les layons de débardage
- Machines de débardage de maximum 3,5 tonnes
- Les arbres de place (marqués en couleur) doivent être protégés en particulier

-

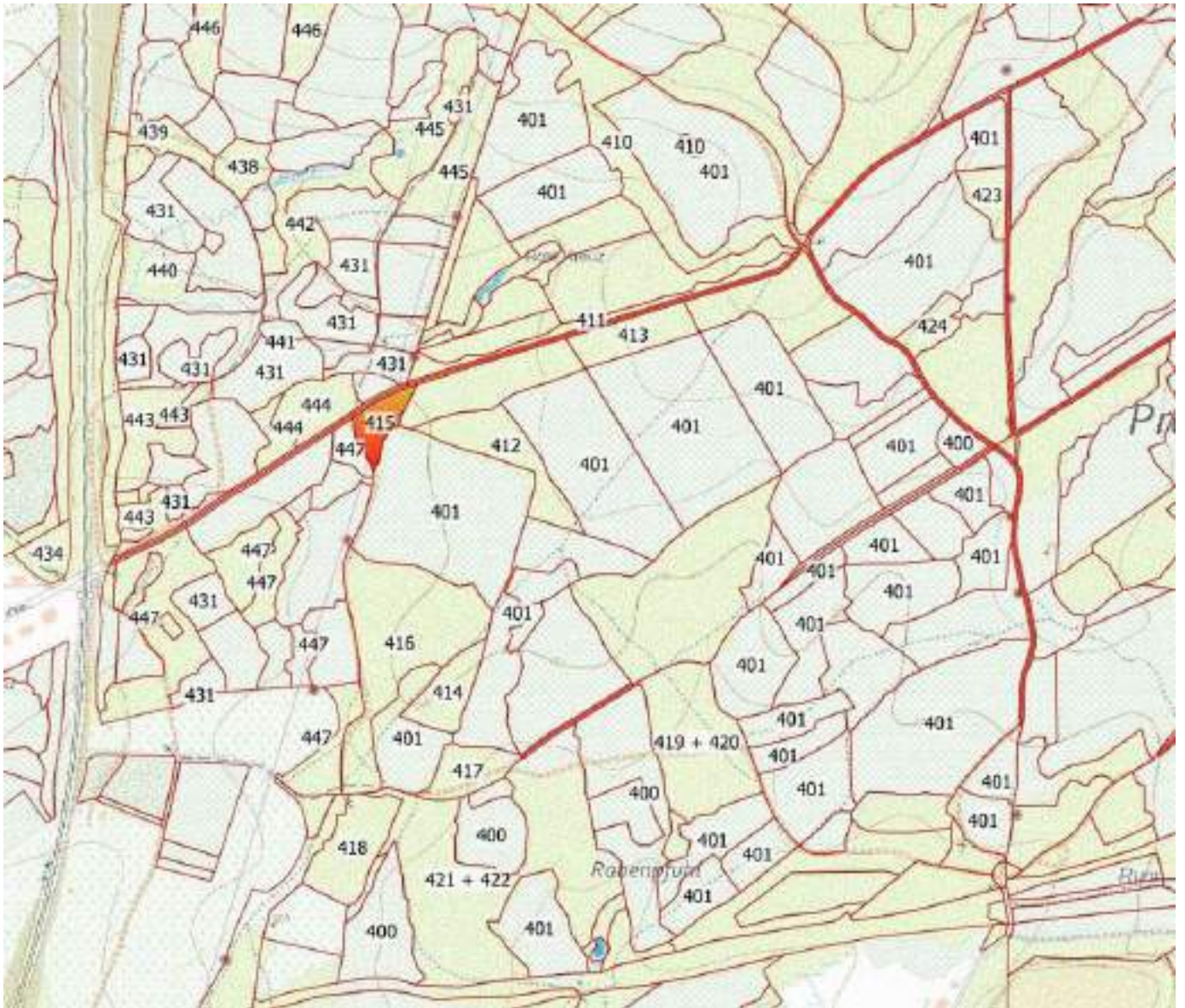

AUSKÜNFTE/INFO : LASCHET Philippe, 087/65.75.11, 0477/78.13.37

2,8186 Ha; 64 ST./bois; MITT.KUB./cub.moy.: 635 dm³; MITT.UM./circ.moy.: 85 cm; 41 m³ STAMMHOLZ/grumes  
D/P - C/P : 18/7

Lieu(x) - dit(s)

PREUSWALD

Schätzg/Estim : _____	Preisans/M.à prix : _____	Ersth/Adjudicataire : _____
Angebot/Offre : _____	Genehmig/Approb : _____	Hauerl/Perm. expl. : _____

**LOS/LOT 416**

ART/SP CPE QU Type	Ei/CH DURCHF/AMELIOR /NORMAL /NORMAL	Bu/HE DURCHF/AMELIOR /NORMAL /NORMAL	Bi/BO DURCHF/AMELIOR /NORMAL /NORMAL	D.LHZ/FD DURCHF/AMELIOR /NORMAL /NORMAL				
Circ. Diam.	Nombre	Volume	Nombre	Volume	Nombre	Volume	Nombre	Volume
<b>25</b> 8,0	-	-	-	-	1	-	-	-
<b>35</b> 11,0	-	-	1	<b>0,056 m³</b>	-	-	2	<b>0,127 m³</b>
<b>45</b> 14,5	2	-	-	-	4	-	-	-
<b>55</b> 17,5	1	<b>0,410 m³</b>	-	-	-	<b>0,232 m³</b>	2	<b>0,896 m³</b>
<b>65</b> 20,5	-	-	-	-	1	<b>0,290 m³</b>	3	<b>0,960 m³</b>
<b>75</b> 24,0	1	-	2	-	1	-	1	-
<b>85</b> 27,0	4	-	-	-	5	-	-	-
<b>95</b> 30,0	2	<b>4,084 m³</b>	-	<b>0,910 m³</b>	4	<b>5,785 m³</b>	-	<b>0,455 m³</b>
<b>105</b> 33,5	7	-	-	-	4	-	-	-
<b>115</b> 36,5	7	<b>14 m³</b>	-	-	3	<b>6,415 m³</b>	-	-
<b>125</b> 40,0	2	-	-	-	-	-	-	-
<b>135</b> 43,0	-	-	-	-	1	-	-	-
<b>145</b> 46,0	-	<b>2,666 m³</b>	-	-	-	<b>1,412 m³</b>	-	-
<b>155</b> 49,5	-	-	-	-	1	<b>1,861 m³</b>	-	-
<b>TOTAL</b>	<b>26</b>	<b>21 m³</b>	<b>3</b>	<b>0,966 m³</b>	<b>22</b>	<b>16 m³</b>	<b>13</b>	<b>2,438 m³</b>
<b>REST.</b>	-	-	-	-	-	-	-	-

832/2025/3428/A/416 Tri 001

Kommentar für Los/Commentaires pour le lot 416

**SONDERKLAUSELN**

- Jeglicher Maschineneinsatz nur nach Absprache mit dem Forstdienst
- In Anwendung von Artikel 84 ist das Befahren der Parzellen nur in den ausgewiesenen Rückegassen erlaubt
- Rückemaschinen von maximal 11 Tonnen
- Z-Bäume (farblich markiert) sind besonders zu schützen

**CLAUSES PARTICULIERES**

- Toute utilisation de machines uniquement en accord avec le service forestier
- En application de l'article 84 la circulation dans les parcelles doit se faire uniquement dans les layons de débardage
- Machines de débardage de maximum 11 tonnes
- Les arbres de place (marqués en couleur) doivent être protégés en particulier

-

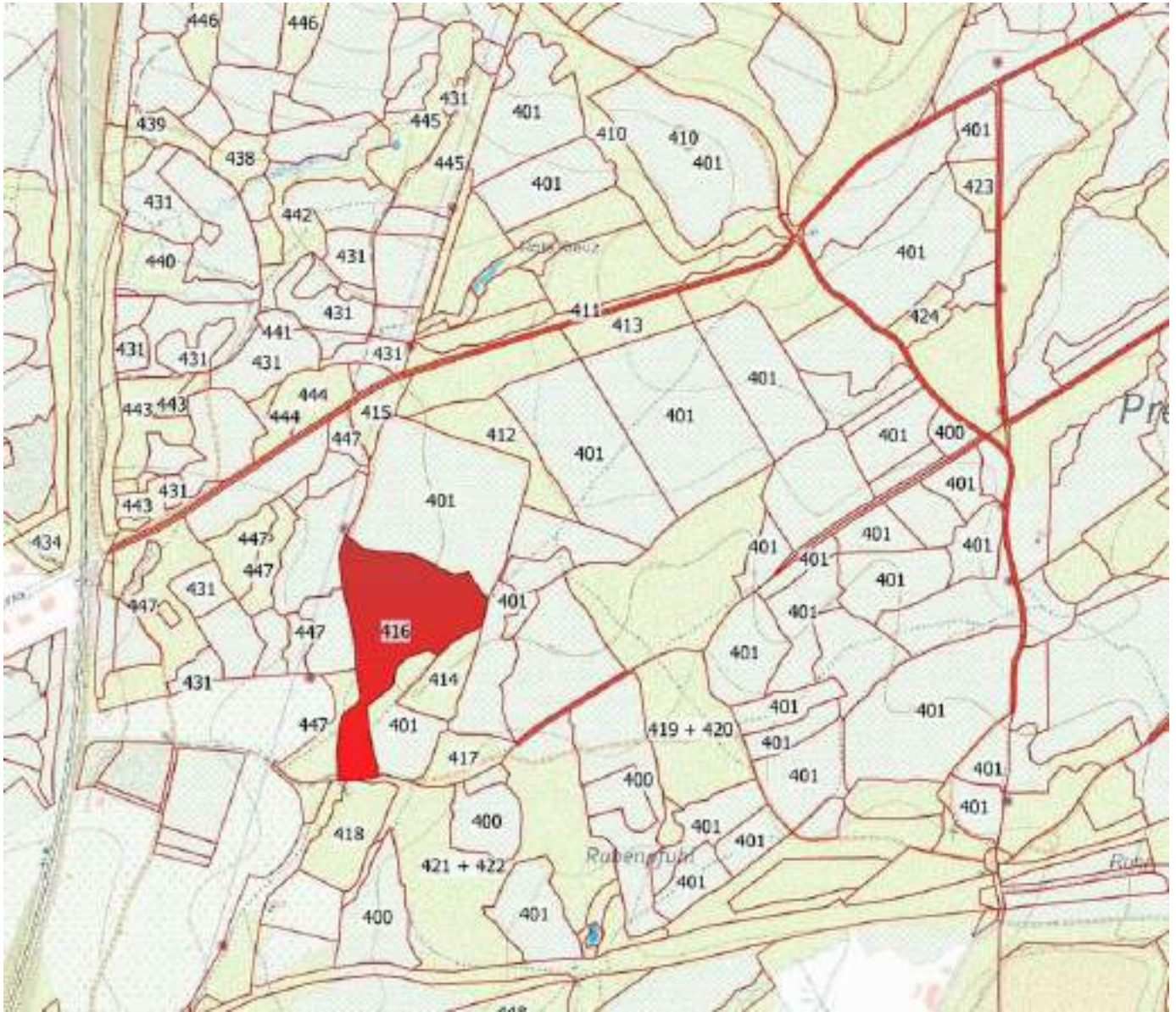

AUSKÜNFTE/INFO : LASCHET Philippe, 087/65.75.11, 0477/78.13.37

2,8186 Ha; 15 ST./bois; MITT.KUB./cub.moy.: 1361 dm³; MITT.UM./circ.moy.: 122 cm; 20 m3 STAMMHOLZ/grumes  
D/P - C/P : 18/7

Lieu(x) - dit(s)

PREUSWALD

Schätzg/Estim : _____	Preisans/M.à prix : _____	Ersth/Adjudicataire : _____
Angebot/Offre : _____	Genehmig/Approb : _____	Hauerl/Perm. expl. : _____

**LOS/LOT 417**

ART/SP CPE QU Type	Ei/CH DURCHF/AMELIOR /NORMAL /NORMAL	Bu/HE DURCHF/AMELIOR /NORMAL /NORMAL	Bi/BO DURCHF/AMELIOR /NORMAL /NORMAL					
Circ. Diam.	Nombre	Volume	Nombre	Volume	Nombre	Volume	Nombre	Volume
<b>95</b> 30,0	1	<b>0,721 m³</b>	1	<b>0,795 m³</b>	1	<b>0,679 m³</b>	-	-
<b>105</b> 33,5	1		-		2		-	
<b>115</b> 36,5	2	<b>3,123 m³</b>	-	-	-	<b>1,682 m³</b>	-	-
<b>125</b> 40,0	3		-		1		-	
<b>135</b> 43,0	-		-		1		-	
<b>145</b> 46,0	-	<b>3,999 m³</b>	-	-	-	<b>2,620 m³</b>	-	-
<b>155</b> 49,5	-		-		-		-	
<b>165</b> 52,5	1		-		-		-	
<b>175</b> 55,5	-	<b>2,425 m³</b>	-	-	-	-	-	-
<b>185</b> 59,0	-		-		-		-	
<b>195</b> 62,0	-	-	-	-	-	-	-	-
<b>205</b> 65,0	-	-	1	<b>4,373 m³</b>	-	-	-	-
<b>TOTAL</b>	<b>8</b>	<b>10 m³</b>	<b>2</b>	<b>5,168 m³</b>	<b>5</b>	<b>4,981 m³</b>	-	-
<b>REST.</b>		-		-		-		-

832/2025/3428/A/417 Tri 001

Kommentar für Los/Commentaires pour le lot 417

**SONDERKLAUSELN**

- Jeglicher Maschineneinsatz nur nach Absprache mit dem Forstdienst
- In Anwendung von Artikel 84 ist das Befahren der Parzellen nur in den ausgewiesenen Rückegassen erlaubt
- Rückemaschinen von maximal 3,5 Tonnen
- Z-Bäume (farblich markiert) sind besonders zu schützen

**CLAUSES PARTICULIERES**

- Toute utilisation de machines uniquement en accord avec le service forestier
- En application de l'article 84 la circulation dans les parcelles doit se faire uniquement dans les layons de débardage
- Machines de débardage de maximum 3,5 tonnes
- Les arbres de place (marqués en couleur) doivent être protégés en particulier



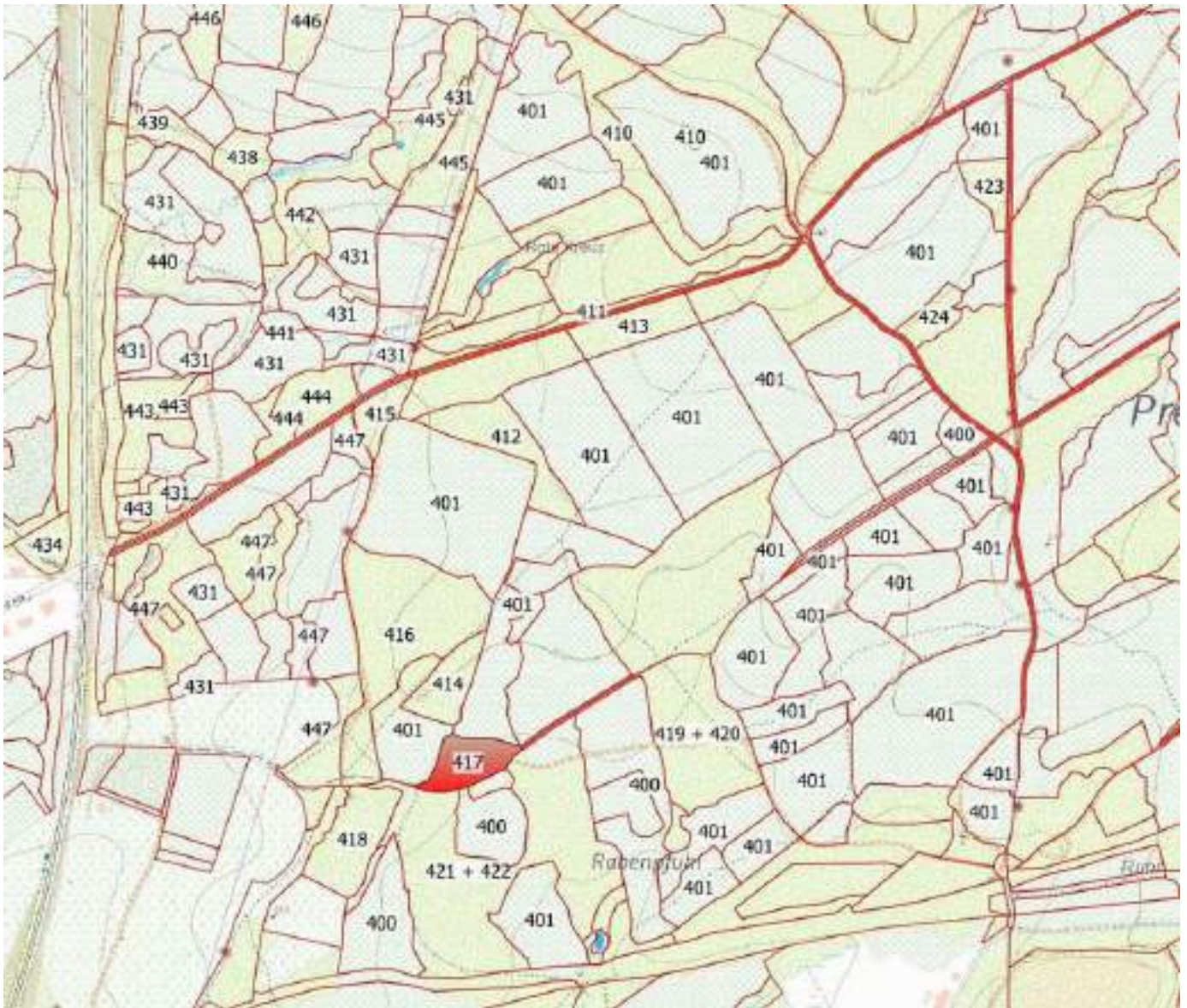

AUSKÜNFTE/INFO : LASCHET Philippe, 087/65.75.11, 0477/78.13.37

0,7284 Ha; 237 ST./bois; MITT.KUB./cub.moy.: 360 dm³; MITT.UM./circ.moy.: 64 cm; 85 m3 STAMMHOLZ/grumes  
D/P - C/P : 19/4

Lieu(x) - dit(s)

PREUSWALD

Schätzg/Estim : _____	Preisans/M.à prix : _____	Ersth/Adjudicataire : _____
Angebot/Offre : _____	Genehmig/Approb : _____	Hauerl/Perm. expl. : _____

**LOS/LOT 418**

ART/SP CPE QU Type	Bu/HE DURCHF/AMELIOR /NORMAL /NORMAL								
Circ. Diam.	Nombre	Volume	Nombre	Volume	Nombre	Volume	Nombre	Volume	
<b>35</b> 11,0	23	<b>1,288 m³</b>	-	-	-	-	-	-	
<b>45</b> 14,5	47		-		-		-		
<b>55</b> 17,5	42	<b>14 m³</b>	-	-	-	-	-	-	
<b>65</b> 20,5	48	<b>15 m³</b>	-	-	-	-	-	-	
<b>75</b> 24,0	23		-		-		-		
<b>85</b> 27,0	24		-		-		-		
<b>95</b> 30,0	15	<b>37 m³</b>	-	-	-	-	-	-	
<b>105</b> 33,5	9		-		-		-		
<b>115</b> 36,5	4	<b>14 m³</b>	-	-	-	-	-	-	
<b>125</b> 40,0	1		-		-		-		
<b>135</b> 43,0	1	<b>3,245 m³</b>	-	-	-	-	-	-	
<b>TOTAL</b>	<b>237</b>	<b>85 m³</b>	-	-	-	-	-	-	
<b>REST.</b>		-		-		-		-	

832/2025/3428/A/418 Tri 001

Kommentar für Los/Commentaires pour le lot 418

**SONDERKLAUSELN**

- Jeglicher Maschineneinsatz nur nach Absprache mit dem Forstdienst
- In Anwendung von Artikel 84 ist das Befahren der Parzellen nur in den ausgewiesenen Rückegassen erlaubt
- Rückemaschinen von maximal 11 Tonnen
- Z-Bäume (farblich markiert) sind besonders zu schützen

**CLAUSES PARTICULIERES**

- Toute utilisation de machines uniquement en accord avec le service forestier
- En application de l'article 84 la circulation dans les parcelles doit se faire uniquement dans les layons de débardage
- Machines de débardage de maximum 11 tonnes
- Les arbres de place (marqués en couleur) doivent être protégés en particulier

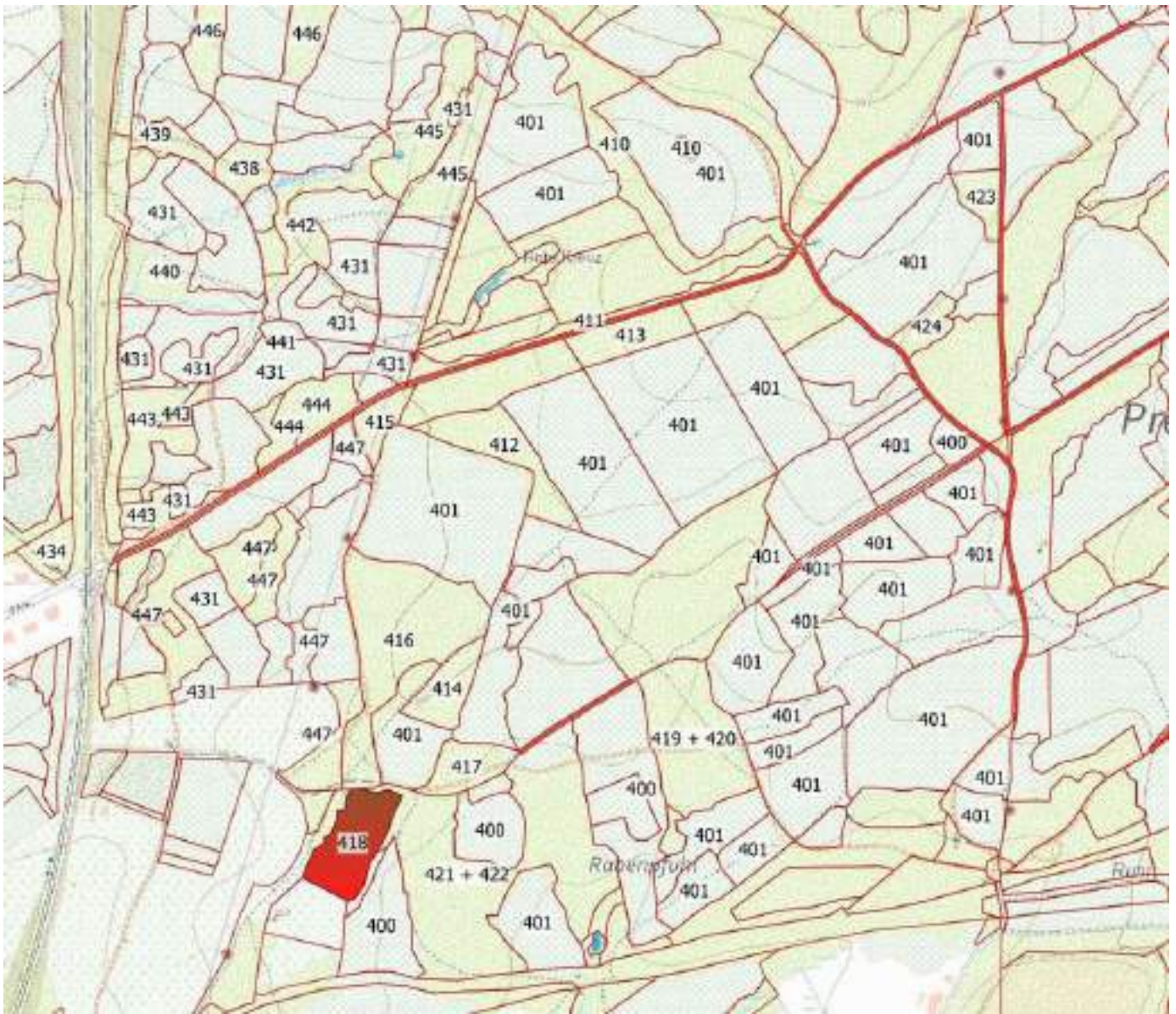

AUSKÜNFTE/INFO : LASCHET Philippe, 087/65.75.11, 0477/78.13.37

6,2841 Ha; 42 ST./bois; MITT.KUB./cub.moy.: 674 dm³; MITT.UM./circ.moy.: 89 cm; 28 m³ STAMMHOLZ/grumes  
D/P - C/P : 19/6

Lieu(x) - dit(s)

PREUSWALD

Schätzg/Estim : _____	Preisans/M.à prix : _____	Ersth/Adjudicataire : _____
Angebot/Offre : _____	Genehmig/Approb : _____	Hauerl/Perm. expl. : _____

**LOS/LOT 419**

ART/SP CPE QU Type	Ei/CH DURCHF/AMELIOR /NORMAL /NORMAL	REi/CR DURCHF/AMELIOR /NORMAL /NORMAL	Bi/BO DURCHF/AMELIOR /NORMAL /NORMAL	D.LHZ/FD DURCHF/AMELIOR /NORMAL /NORMAL				
Circ. Diam.	Nombre	Volume	Nombre	Volume	Nombre	Volume	Nombre	Volume
<b>45</b> 14,5	-	-	-	-	4	-	-	-
<b>55</b> 17,5	1	<b>0,190 m³</b>	-	-	2	<b>0,896 m³</b>	-	-
<b>65</b> 20,5	1	<b>0,291 m³</b>	-	-	1	<b>0,290 m³</b>	1	<b>0,320 m³</b>
<b>75</b> 24,0	2	-	-	-	4	-	1	-
<b>85</b> 27,0	1	-	-	-	5	-	-	-
<b>95</b> 30,0	2	<b>2,827 m³</b>	-	-	2	<b>5,639 m³</b>	-	<b>0,455 m³</b>
<b>105</b> 33,5	2	-	-	-	2	-	-	-
<b>115</b> 36,5	3	<b>5,137 m³</b>	-	-	4	<b>5,750 m³</b>	-	-
<b>125</b> 40,0	1	-	-	-	2	-	-	-
<b>135</b> 43,0	-	-	-	-	-	-	-	-
<b>145</b> 46,0	-	<b>1,333 m³</b>	-	-	-	<b>2,416 m³</b>	-	-
<b>155</b> 49,5	-	-	-	-	-	-	-	-
<b>165</b> 52,5	-	-	-	-	-	-	-	-
<b>175</b> 55,5	-	-	1	<b>2,746 m³</b>	-	-	-	-
<b>TOTAL</b>	<b>13</b>	<b>9,778 m³</b>	<b>1</b>	<b>2,746 m³</b>	<b>20</b>	<b>14 m³</b>	<b>8</b>	<b>1,671 m³</b>
REST.	-	-	-	-	-	-	-	-

832/2025/3428/A/419 Tri 001

Kommentar für Los/Commentaires pour le lot 419

**SONDERKLAUSELN**

- Jeglicher Maschineneinsatz nur nach Absprache mit dem Forstdienst
- In Anwendung von Artikel 84 ist das Befahren der Parzellen nur in den ausgewiesenen Rückegassen erlaubt
- Rückemaschinen von maximal 11 Tonnen
- Z-Bäume (farblich markiert) sind besonders zu schützen

**CLAUSES PARTICULIERES**

- Toute utilisation de machines uniquement en accord avec le service forestier
- En application de l'article 84 la circulation dans les parcelles doit se faire uniquement dans les layons de débardage
- Machines de débardage de maximum 11 tonnes
- Les arbres de place (marqués en couleur) doivent être protégés en particulier

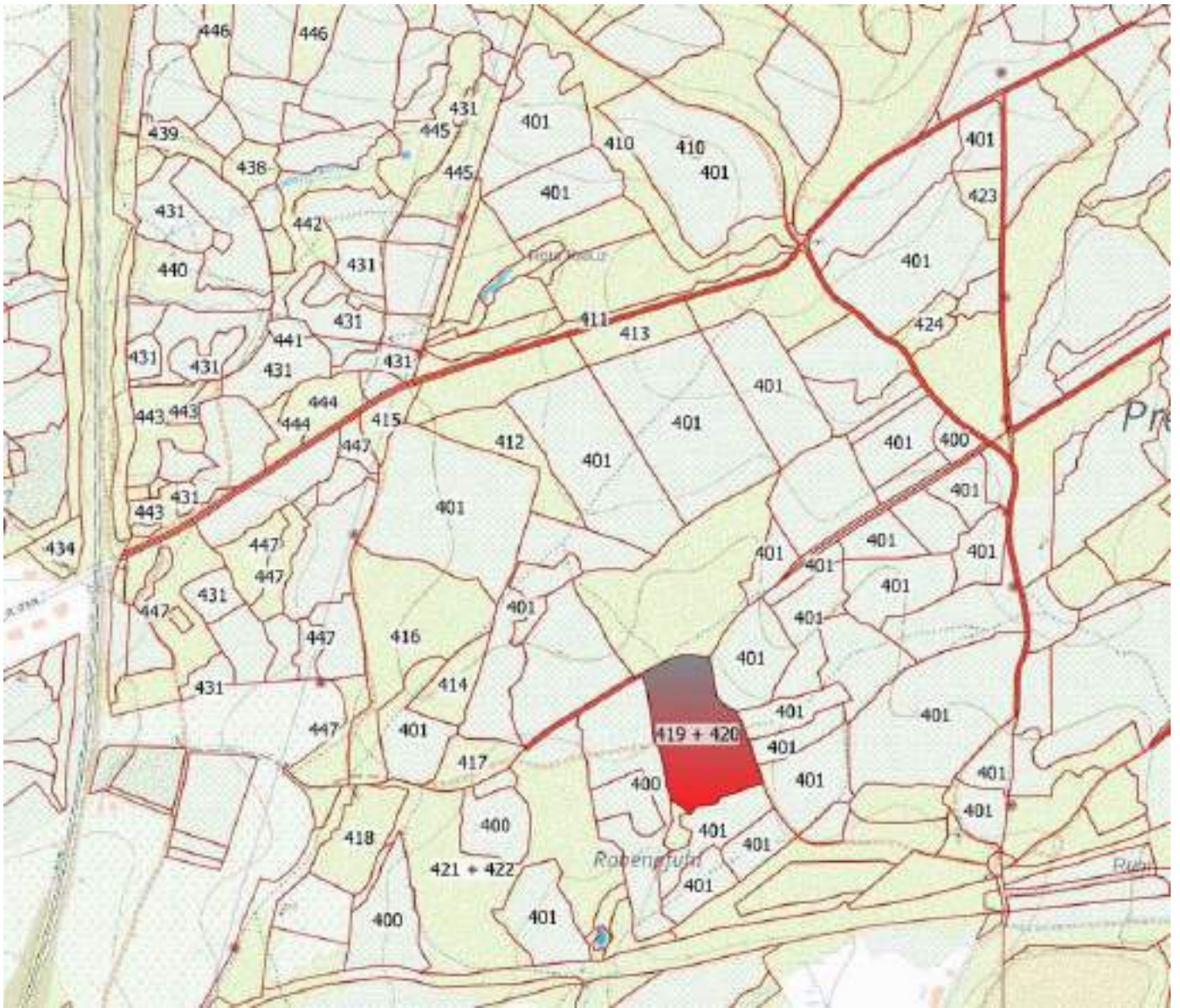

AUSKÜNFTE/INFO : LASCHET Philippe, 087/65.75.11, 0477/78.13.37

6,2841 Ha; 49 ST./bois; MITT.KUB./cub.moy.: 639 dm³; MITT.UM./circ.moy.: 86 cm; 31 m³ STAMMHOLZ/grumes  
D/P - C/P : 19/6

Lieu(x) - dit(s)

PREUSWALD

Schätzg/Estim : _____	Preisans/M.à prix : _____	Ersth/Adjudicataire : _____
Angebot/Offre : _____	Genehmig/Approb : _____	Hauerl/Perm. expl. : _____

**LOS/LOT 420**

ART/SP CPE QU Type	Ei/CH DURCHF/AMELIOR /NORMAL /NORMAL	Bi/BO DURCHF/AMELIOR /NORMAL /NORMAL	D.LHZ/FD DURCHF/AMELIOR /NORMAL /NORMAL					
Circ. Diam.	Nombre	Volume	Nombre	Volume	Nombre	Volume	Nombre	Volume
<b>35</b> 11,0	-	-	-	-	2	<b>0,112 m³</b>	-	-
<b>45</b> 14,5	-	-	1	-	4	-	-	-
<b>55</b> 17,5	-	-	1	<b>0,311 m³</b>	4	<b>1,312 m³</b>	-	-
<b>65</b> 20,5	1	<b>0,291 m³</b>	2	<b>0,580 m³</b>	-	-	-	-
<b>75</b> 24,0	1	-	3	-	-	-	-	-
<b>85</b> 27,0	3	-	5	-	-	-	-	-
<b>95</b> 30,0	2	<b>3,527 m³</b>	5	<b>7,272 m³</b>	-	-	-	-
<b>105</b> 33,5	3	-	3	-	-	-	-	-
<b>115</b> 36,5	1	<b>3,824 m³</b>	2	<b>4,557 m³</b>	-	-	-	-
<b>125</b> 40,0	2	-	-	-	-	-	-	-
<b>135</b> 43,0	3	-	-	-	-	-	-	-
<b>145</b> 46,0	-	<b>7,397 m³</b>	-	-	-	-	-	-
<b>155</b> 49,5	1	<b>2,124 m³</b>	-	-	-	-	-	-
<b>TOTAL</b>	<b>17</b>	<b>17 m³</b>	<b>22</b>	<b>13 m³</b>	<b>10</b>	<b>1,424 m³</b>	-	-
REST.	-	-	-	-	-	-	-	-

832/2025/3428/A/420 Tri 001

Kommentar für Los/Commentaires pour le lot 420

**SONDERKLAUSELN**

- Jeglicher Maschineneinsatz nur nach Absprache mit dem Forstdienst
- In Anwendung von Artikel 84 ist das Befahren der Parzellen nur in den ausgewiesenen Rückegassen erlaubt
- Rückemaschinen von maximal 11 Tonnen
- Z-Bäume (farblich markiert) sind besonders zu schützen

**CLAUSES PARTICULIERES**

- Toute utilisation de machines uniquement en accord avec le service forestier
- En application de l'article 84 la circulation dans les parcelles doit se faire uniquement dans les layons de débardage
- Machines de débardage de maximum 11 tonnes
- Les arbres de place (marqués en couleur) doivent être protégés en particulier

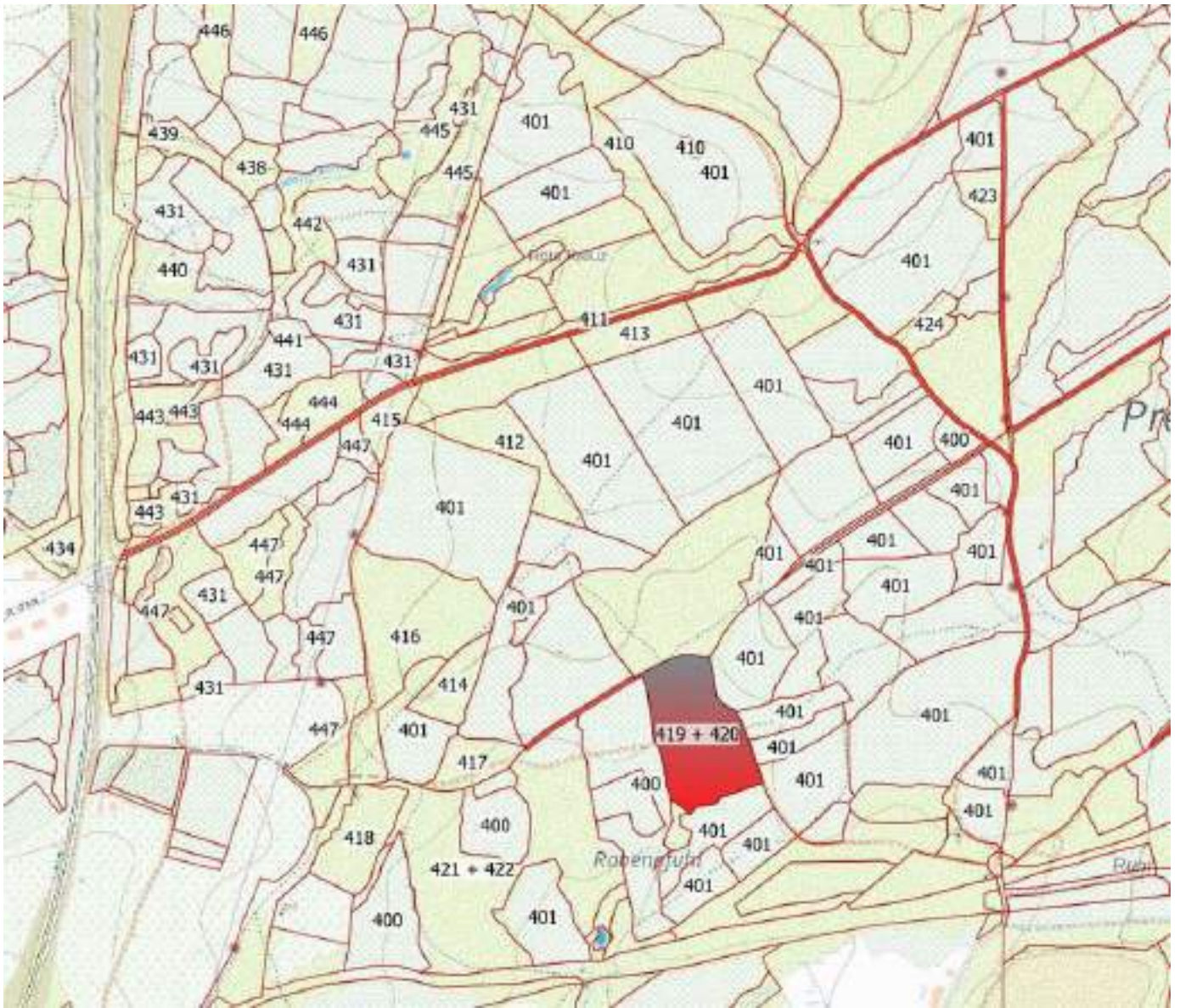

**LOT/LOS 421**

F.A./Cant. EUPEN



Eigt/Propr.PLOMBIERES CNE

AUSKÜNFTE/INFO : LASCHET Philippe, 087/65.75.11, 0477/78.13.37

0,2596 Ha; 14 ST./bois; MITT.KUB./cub.moy.: 1186 dm<sup>3</sup>; MITT.UM./circ.moy.: 109 cm; 17 m<sup>3</sup> STAMMHOLZ/grumes  
D/P - C/P : 20/5

Lieu(x) - dit(s)

PREUSWALD

Schätzg/Estim : _____	Preisans/M.à prix : _____	Ersth/Adjudicataire : _____
Angebot/Offre : _____	Genehmig/Approb : _____	Hauerl/Perm. expl. : _____

**LOS/LOT 421**

ART/SP CPE QU Type	Bu/HE DURCHF/AMELIOR /NORMAL /NORMAL							
Circ. Diam.	Nombre	Volume	Nombre	Volume	Nombre	Volume	Nombre	Volume
<b>55</b> 17,5	1	<b>0,208 m<sup>3</sup></b>	-	-	-	-	-	-
<b>65</b> 20,5	-	-	-	-	-	-	-	-
<b>75</b> 24,0	1		-		-		-	
<b>85</b> 27,0	2		-		-		-	
<b>95</b> 30,0	2	<b>3,271 m<sup>3</sup></b>	-	-	-	-	-	-
<b>105</b> 33,5	-		-		-		-	
<b>115</b> 36,5	2	<b>2,462 m<sup>3</sup></b>	-	-	-	-	-	-
<b>125</b> 40,0	3		-		-		-	
<b>135</b> 43,0	1		-		-		-	
<b>145</b> 46,0	1	<b>8,275 m<sup>3</sup></b>	-	-	-	-	-	-
<b>155</b> 49,5	1	<b>2,387 m<sup>3</sup></b>	-	-	-	-	-	-
TOTAL	<b>14</b>	<b>17 m<sup>3</sup></b>	-	-	-	-	-	-
REST.		-		-		-		-

832/2025/3428/A/421 Tri 001

Kommentar für Los/Commentaires pour le lot 421

## SONDERKLAUSELN

- Jeglicher Maschineneinsatz nur nach Absprache mit dem Forstdienst
- In Anwendung von Artikel 84 ist das Befahren der Parzellen nur in den ausgewiesenen Rückegassen erlaubt
- Rückemaschinen von maximal 3,5 Tonnen
- Z-Bäume (farblich markiert) sind besonders zu schützen

## CLAUSES PARTICULIERES

- Toute utilisation de machines uniquement en accord avec le service forestier
- En application de l'article 84 la circulation dans les parcelles doit se faire uniquement dans les layons de débardage
- Machines de débardage de maximum 3,5 tonnes
- Les arbres de place (marqués en couleur) doivent être protégés en particulier



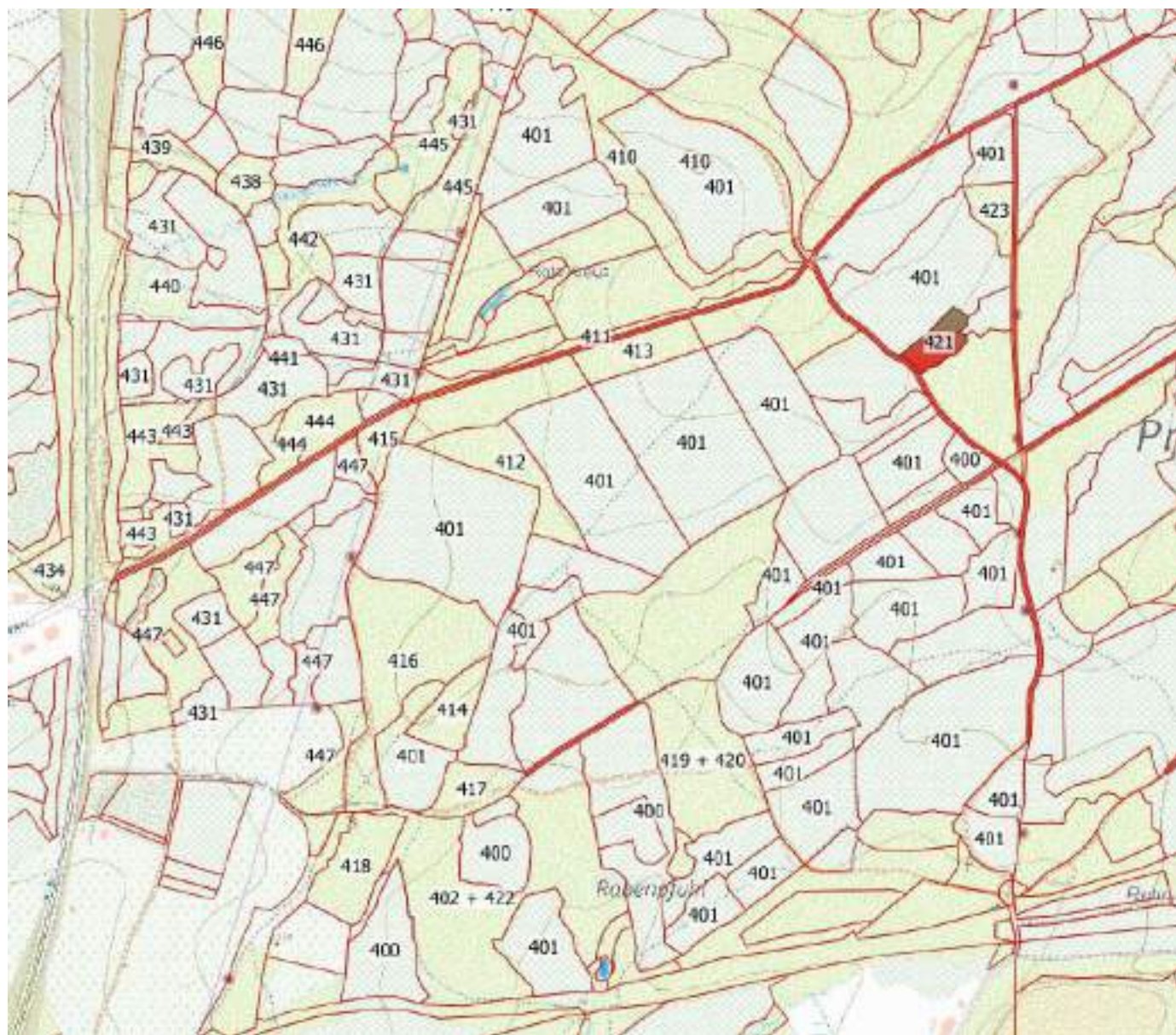

AUSKÜNFTE/INFO : LASCHET Philippe, 087/65.75.11, 0477/78.13.37

6,2841 Ha; 35 ST./bois; MITT.KUB./cub.moy.: 1202 dm<sup>3</sup>; MITT.UM./circ.moy.: 116 cm; 42 m3 STAMMHOLZ/grumes  
D/P - C/P : 19/6

Lieu(x) - dit(s)

PREUSWALD

Schätzg/Estim : _____	Preisans/M.à prix : _____	Ersth/Adjudicataire : _____
Angebot/Offre : _____	Genehmig/Approb : _____	Hauerl/Perm. expl. : _____

**LOS/LOT 422**

ART/SP CPE QU Type	Ei/CH KAHLH/DEFINITIV /NORMAL /NORMAL	Bu/HE KAHLH/DEFINITIV /NORMAL /NORMAL	Bi/BO KAHLH/DEFINITIV /NORMAL /NORMAL	D.LHZ/FD KAHLH/DEFINITIV /NORMAL /NORMAL				
Circ. Diam.	Nombre	Volume	Nombre	Volume	Nombre	Volume	Nombre	Volume
<b>65</b> 20,5	-	-	-	-	-	-	1	<b>0,320 m<sup>3</sup></b>
<b>75</b> 24,0	3	-	-	-	-	-	-	-
<b>85</b> 27,0	3	-	-	-	1	-	-	-
<b>95</b> 30,0	-	<b>2,913 m<sup>3</sup></b>	-	-	-	<b>0,533 m<sup>3</sup></b>	-	-
<b>105</b> 33,5	6	-	-	-	1	-	-	-
<b>115</b> 36,5	4	<b>9,866 m<sup>3</sup></b>	-	-	-	<b>0,841 m<sup>3</sup></b>	-	-
<b>125</b> 40,0	7	-	-	-	-	-	-	-
<b>135</b> 43,0	2	-	1	-	2	-	-	-
<b>145</b> 46,0	1	<b>14 m<sup>3</sup></b>	-	<b>1,761 m<sup>3</sup></b>	-	<b>2,824 m<sup>3</sup></b>	-	-
<b>155</b> 49,5	1	-	-	-	-	-	-	-
<b>165</b> 52,5	-	-	-	-	-	-	-	-
<b>175</b> 55,5	1	<b>4,870 m<sup>3</sup></b>	-	-	-	-	-	-
<b>185</b> 59,0	-	-	-	-	-	-	-	-
<b>195</b> 62,0	-	-	-	-	-	-	-	-
<b>205</b> 65,0	1	<b>3,820 m<sup>3</sup></b>	-	-	-	-	-	-
TOTAL	<b>29</b>	<b>35 m<sup>3</sup></b>	<b>1</b>	<b>1,761 m<sup>3</sup></b>	<b>4</b>	<b>4,198 m<sup>3</sup></b>	<b>1</b>	<b>0,320 m<sup>3</sup></b>
REST.	-	-	-	-	-	-	-	-

832/2025/3428/A/422 Tri 001

Kommentar für Los/Commentaires pour le lot 422

**SONDERKLAUSELN**

- Jeglicher Maschineneinsatz nur nach Absprache mit dem Forstdienst
- In Anwendung von Artikel 84 ist das Befahren der Parzellen nur in den ausgewiesenen Rückegassen erlaubt
- Rückemaschinen von maximal 11 Tonnen

**CLAUSES PARTICULIERES**

- Toute utilisation de machines uniquement en accord avec le service forestier
- En application de l'article 84 la circulation dans les parcelles doit se faire uniquement dans les layons de débardage
- Machines de débardage de maximum 11 tonnes

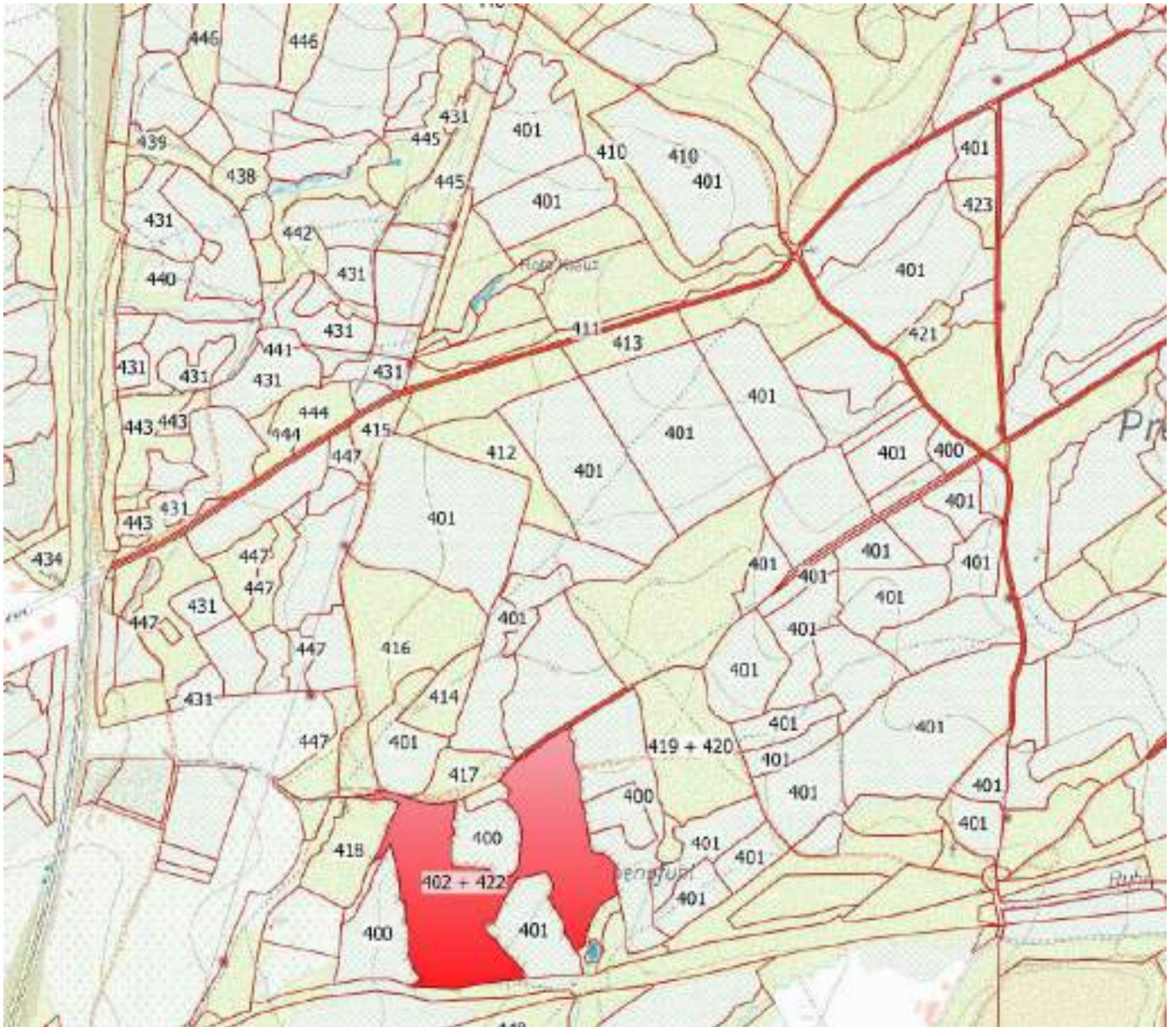

AUSKÜNFTE/INFO : LASCHET Philippe, 087/65.75.11, 0477/78.13.37

0,2746 Ha; 103 ST./bois; MITT.KUB./cub.moy.: 323 dm³; MITT.UM./circ.moy.: 62 cm; 33 m3 STAMMHOLZ/grumes  
D/P - C/P : 20/4

Lieu(x) - dit(s)

PREUSWALD

Schätzg/Estim : _____	Preisans/M.à prix : _____	Ersth/Adjudicataire : _____
Angebot/Offre : _____	Genehmig/Approb : _____	Hauerl/Perm. expl. : _____

**LOS/LOT 423**

ART/SP CPE QU Type	Bu/HE DURCHF/AMELIOR /NORMAL /NORMAL							
Circ. Diam.	Nombre	Volume	Nombre	Volume	Nombre	Volume	Nombre	Volume
<b>35</b> 11,0	9	<b>0,504 m³</b>	-	-	-	-	-	-
<b>45</b> 14,5	28		-	-	-	-	-	-
<b>55</b> 17,5	19	<b>7,312 m³</b>	-	-	-	-	-	-
<b>65</b> 20,5	11	<b>3,520 m³</b>	-	-	-	-	-	-
<b>75</b> 24,0	19		-	-	-	-	-	-
<b>85</b> 27,0	10		-	-	-	-	-	-
<b>95</b> 30,0	3	<b>17 m³</b>	-	-	-	-	-	-
<b>105</b> 33,5	3		-	-	-	-	-	-
<b>115</b> 36,5	-	<b>3,003 m³</b>	-	-	-	-	-	-
<b>125</b> 40,0	-		-	-	-	-	-	-
<b>135</b> 43,0	1	<b>1,761 m³</b>	-	-	-	-	-	-
TOTAL	<b>103</b>	<b>33 m³</b>	-	-	-	-	-	-
REST.		-		-		-		-

832/2025/3428/A/423 Tri 001

Kommentar für Los/Commentaires pour le lot 423

SONDERKLAUSELN

- Jeglicher Maschineneinsatz nur nach Absprache mit dem Forstdienst
- In Anwendung von Artikel 84 ist das Befahren der Parzellen nur in den ausgewiesenen Rückegassen erlaubt
- Rückemaschinen von maximal 11 Tonnen
- Z-Bäume (farblich markiert) sind besonders zu schützen

CLAUSES PARTICULIERES

- Toute utilisation de machines uniquement en accord avec le service forestier
- En application de l'article 84 la circulation dans les parcelles doit se faire uniquement dans les layons de débardage
- Machines de débardage de maximum 11 tonnes
- Les arbres de place (marqués en couleur) doivent être protégés en particulier

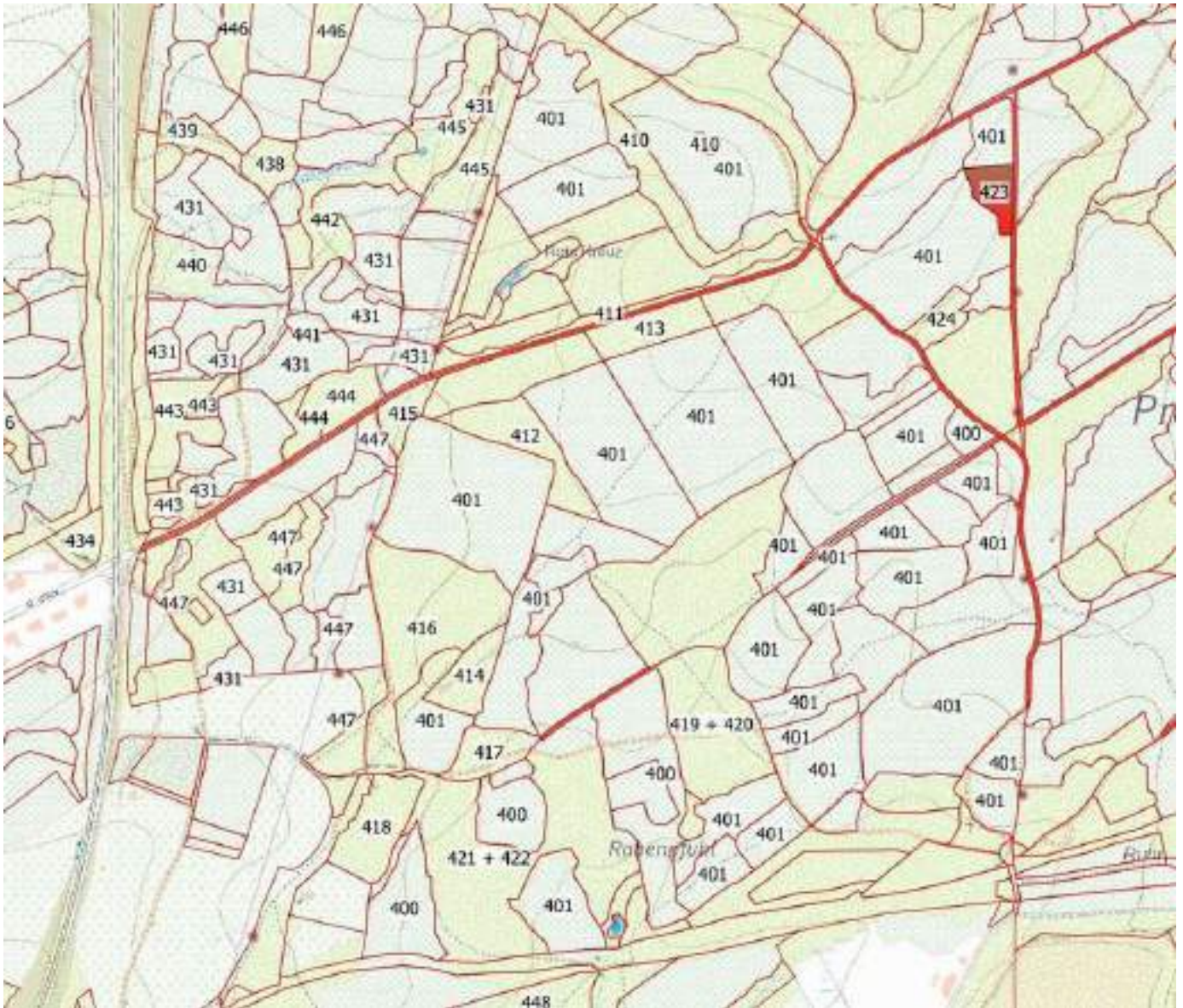

AUSKÜNFTE/INFO : EMONTS-GAST Chiara, 0470/21 35 31,  
 1,0117 Ha; 25 ST./bois; MITT.KUB./cub.moy.: 622 dm³; MITT.UM./circ.moy.: 78 cm; 16 m³ STAMMHOLZ/grumes  
 D/P - C/P : 46/3, 46/5

Lieu(x) - dit(s)

BINSTER

Schätzg/Estim : _____	Preisans/M.à prix : _____	Ersth/Adjudicataire : _____
Angebot/Offre : _____	Genehmig/Approb : _____	Hauerl/Perm. expl. : _____

**LOS/LOT 534**

ART/SP CPE QU Type	Bu/HE DURCHF/AMELIOR /NORMAL /NORMAL								
Circ. Diam.	Nombre	Volume	Nombre	Volume	Nombre	Volume	Nombre	Volume	
<b>35</b> 11,0	2	<b>0,112 m³</b>	-	-	-	-	-	-	
<b>45</b> 14,5	4		-	-	-	-	-	-	
<b>55</b> 17,5	3	<b>1,104 m³</b>	-	-	-	-	-	-	
<b>65</b> 20,5	3	<b>0,960 m³</b>	-	-	-	-	-	-	
<b>75</b> 24,0	2		-	-	-	-	-	-	
<b>85</b> 27,0	5		-	-	-	-	-	-	
<b>95</b> 30,0	1	<b>4,770 m³</b>	-	-	-	-	-	-	
<b>105</b> 33,5	-		-	-	-	-	-	-	
<b>115</b> 36,5	1	<b>1,231 m³</b>	-	-	-	-	-	-	
<b>125</b> 40,0	1		-	-	-	-	-	-	
<b>135</b> 43,0	1		-	-	-	-	-	-	
<b>145</b> 46,0	2	<b>7,369 m³</b>	-	-	-	-	-	-	
<b>TOTAL</b>	<b>25</b>	<b>16 m³</b>	-	-	-	-	-	-	
<b>REST.</b>		-	-	-	-	-	-	-	

832/2025/3159/A/534 Tri 008

Kommentar für Los/Commentaires pour le lot 534

SONDERKLAUSELN

- Jeglicher Maschineneinsatz nur nach Absprache mit dem Forstdienst
- In Anwendung von Artikel 84 ist das Befahren der Parzellen nur in den ausgewiesenen Rückegassen erlaubt
- Rückemaschinen von maximal 3,5 Tonnen
- Z-Bäume (farblich markiert) sind besonders zu schützen

CLAUSES PARTICULIERES

- Toute utilisation de machines uniquement en accord avec le service forestier
- En application de l'article 84 la circulation dans les parcelles doit se faire uniquement dans les layons de débardage
- Machines de débardage de maximum 3,5 tonnes
- Les arbres de place (marqués en couleur) doivent être protégés en particulier

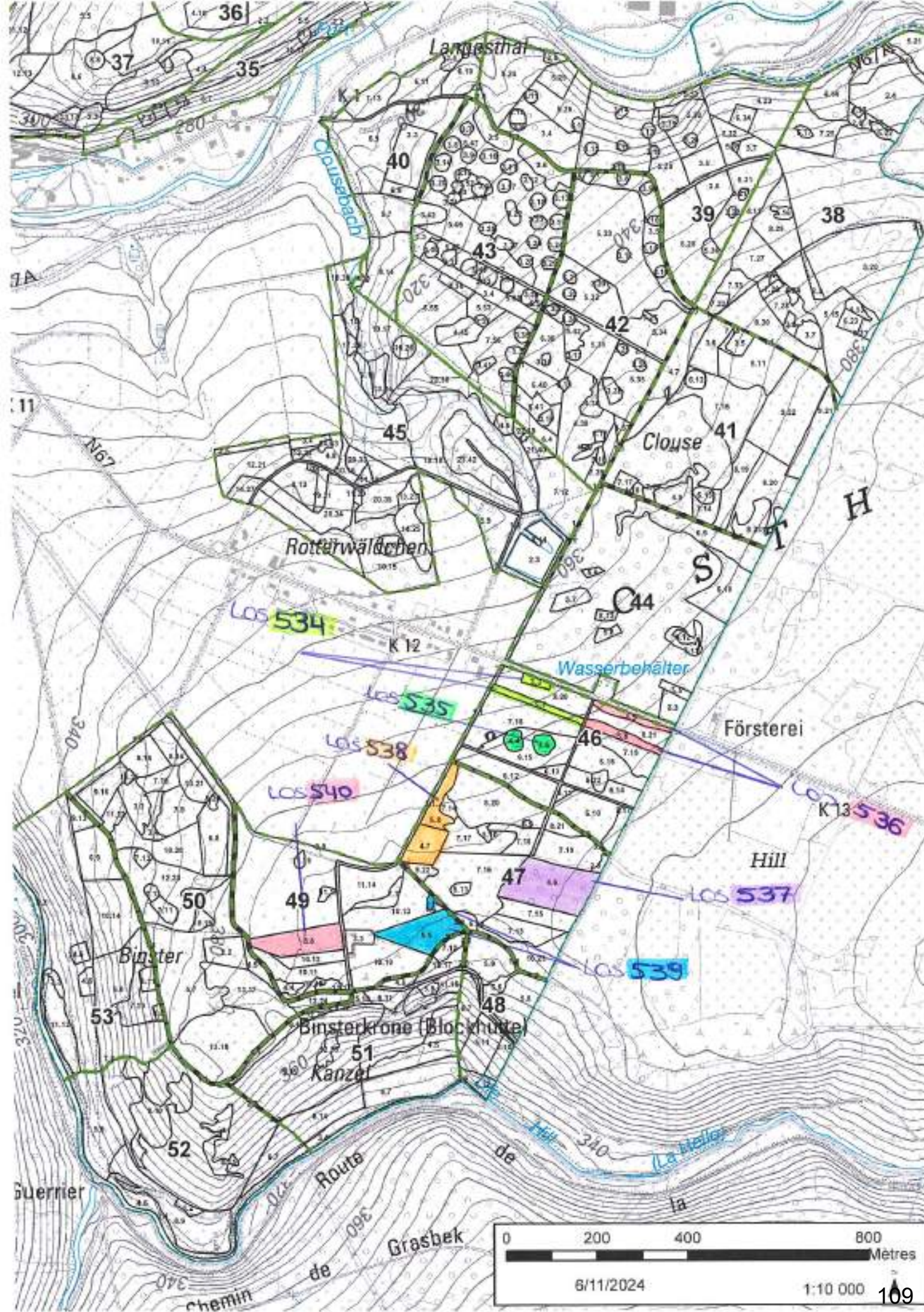

0 200 400 800  
Mètres  
6/11/2024 109

AUSKÜNFTE/INFO : EMONTS-GAST Chiara, 0470/21 35 31,  
 0,3581 Ha; 21 ST./bois; MITT.KUB./cub.moy.: 613 dm³; MITT.UM./circ.moy.: 86 cm; 13 m³ STAMMHOLZ/grumes  
 D/P - C/P : 46/4

Lieu(x) - dit(s)

BINSTER

Schätzg/Estim : _____	Preisans/M.à prix : _____	Ersth/Adjudicataire : _____
Angebot/Offre : _____	Genehmig/Approb : _____	Hauerl/Perm. expl. : _____

LOS/LOT 535										
ART/SP	REI/CR			Bi/BO						
CPE	DURCHF/AMELIOR			DURCHF/AMELIOR						
QU	/NORMAL			/NORMAL						
Type	/NORMAL			/NORMAL						
Circ. Diam.	Nombre	Volume	Nombre	Volume	Nombre	Volume	Nombre	Volume	Nombre	Volume
<b>55</b> 17,5	2	<b>0,380 m³</b>	1	<b>0,195 m³</b>	-	-	-	-	-	-
<b>65</b> 20,5	1	<b>0,291 m³</b>	1	<b>0,290 m³</b>	-	-	-	-	-	-
<b>75</b> 24,0	3		1		-	-	-	-	-	-
<b>85</b> 27,0	2		1		-	-	-	-	-	-
<b>95</b> 30,0	4	<b>5,240 m³</b>	-	<b>0,937 m³</b>	-	-	-	-	-	-
<b>105</b> 33,5	1		1		-	-	-	-	-	-
<b>115</b> 36,5	2	<b>3,123 m³</b>	-	<b>0,841 m³</b>	-	-	-	-	-	-
<b>125</b> 40,0	-		-		-	-	-	-	-	-
<b>135</b> 43,0	1	<b>1,577 m³</b>	-	-	-	-	-	-	-	-
<b>TOTAL</b>	<b>16</b>	<b>11 m³</b>	<b>5</b>	<b>2,263 m³</b>	-	-	-	-	-	-
<b>REST.</b>		-		-	-	-	-	-	-	-

832/2025/3159/A/535 Tri 008

Kommentar für Los/Commentaires pour le lot 535

SONDERKLAUSELN

- Jeglicher Maschineneinsatz nur nach Absprache mit dem Forstdienst
- In Anwendung von Artikel 84 ist das Befahren der Parzellen nur in den ausgewiesenen Rückegassen erlaubt
- Rückemaschinen von maximal 3,5 Tonnen
- Z-Bäume (farblich markiert) sind besonders zu schützen

CLAUSES PARTICULIERES

- Toute utilisation de machines uniquement en accord avec le service forestier
- En application de l'article 84 la circulation dans les parcelles doit se faire uniquement dans les layons de débardage
- Machines de débardage de maximum 3,5 tonnes
- Les arbres de place (marqués en couleur) doivent être protégés en particulier



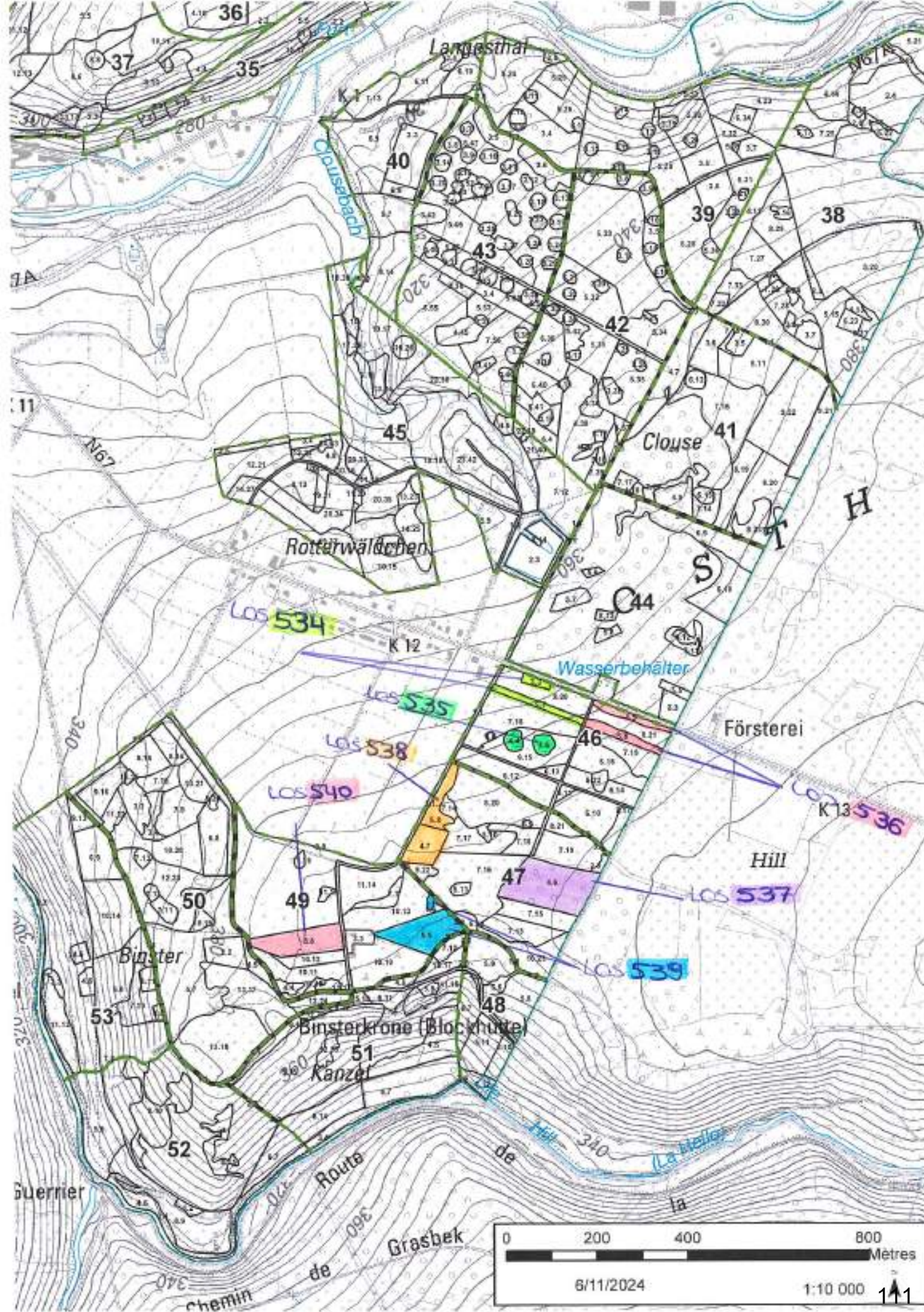

0 200 400 800  
Mètres  
6/11/2024 1:10 000

AUSKÜNFTE/INFO : EMONTS-GAST Chiara, 0470/21 35 31,  
 0,8984 Ha; 16 ST./bois; MITT.KUB./cub.moy.: 1002 dm³; MITT.UM./circ.moy.: 102 cm; 16 m3 STAMMHOLZ/grumes  
 D/P - C/P : 46/5

Lieu(x) - dit(s)

BINSTER

Schätzg/Estim : _____	Preisans/M.à prix : _____	Ersth/Adjudicataire : _____
Angebot/Offre : _____	Genehmig/Approb : _____	Hauerl/Perm. expl. : _____

LOS/LOT 536		Ei/CH		Bu/HE					
ART/SP	CPE	DURCHF/AMELIOR		DURCHF/AMELIOR					
QU	Type	/NORMAL		/NORMAL					
Circ.	Diam.	Nombre	Volume	Nombre	Volume	Nombre	Volume	Nombre	Volume
<b>55</b>	17,5	-	-	1	<b>0,208 m³</b>	-	-	-	-
<b>65</b>	20,5	-	-	-	-	-	-	-	-
<b>75</b>	24,0	-	-	2	-	-	-	-	-
<b>85</b>	27,0	-	-	4	-	-	-	-	-
<b>95</b>	30,0	-	-	2	<b>4,952 m³</b>	-	-	-	-
<b>105</b>	33,5	-	-	-	-	-	-	-	-
<b>115</b>	36,5	1	<b>1,109 m³</b>	-	-	-	-	-	-
<b>125</b>	40,0	-	-	4	-	-	-	-	-
<b>135</b>	43,0	-	-	1	-	-	-	-	-
<b>145</b>	46,0	-	-	1	<b>9,759 m³</b>	-	-	-	-
<b>TOTAL</b>		<b>1</b>	<b>1,109 m³</b>	<b>15</b>	<b>15 m³</b>	-	-	-	-
<b>REST.</b>			-		-		-		-

832/2025/3159/A/536 Tri 008

Kommentar für Los/Commentaires pour le lot 536

**SONDERKLAUSELN**

- Jeglicher Maschineneinsatz nur nach Absprache mit dem Forstdienst
- In Anwendung von Artikel 84 ist das Befahren der Parzellen nur in den ausgewiesenen Rückegassen erlaubt
- Rückemaschinen von maximal 3,5 Tonnen
- Z-Bäume (farblich markiert) sind besonders zu schützen

**CLAUSES PARTICULIERES**

- Toute utilisation de machines uniquement en accord avec le service forestier
- En application de l'article 84 la circulation dans les parcelles doit se faire uniquement dans les layons de débardage
- Machines de débardage de maximum 3,5 tonnes
- Les arbres de place (marqués en couleur) doivent être protégés en particulier

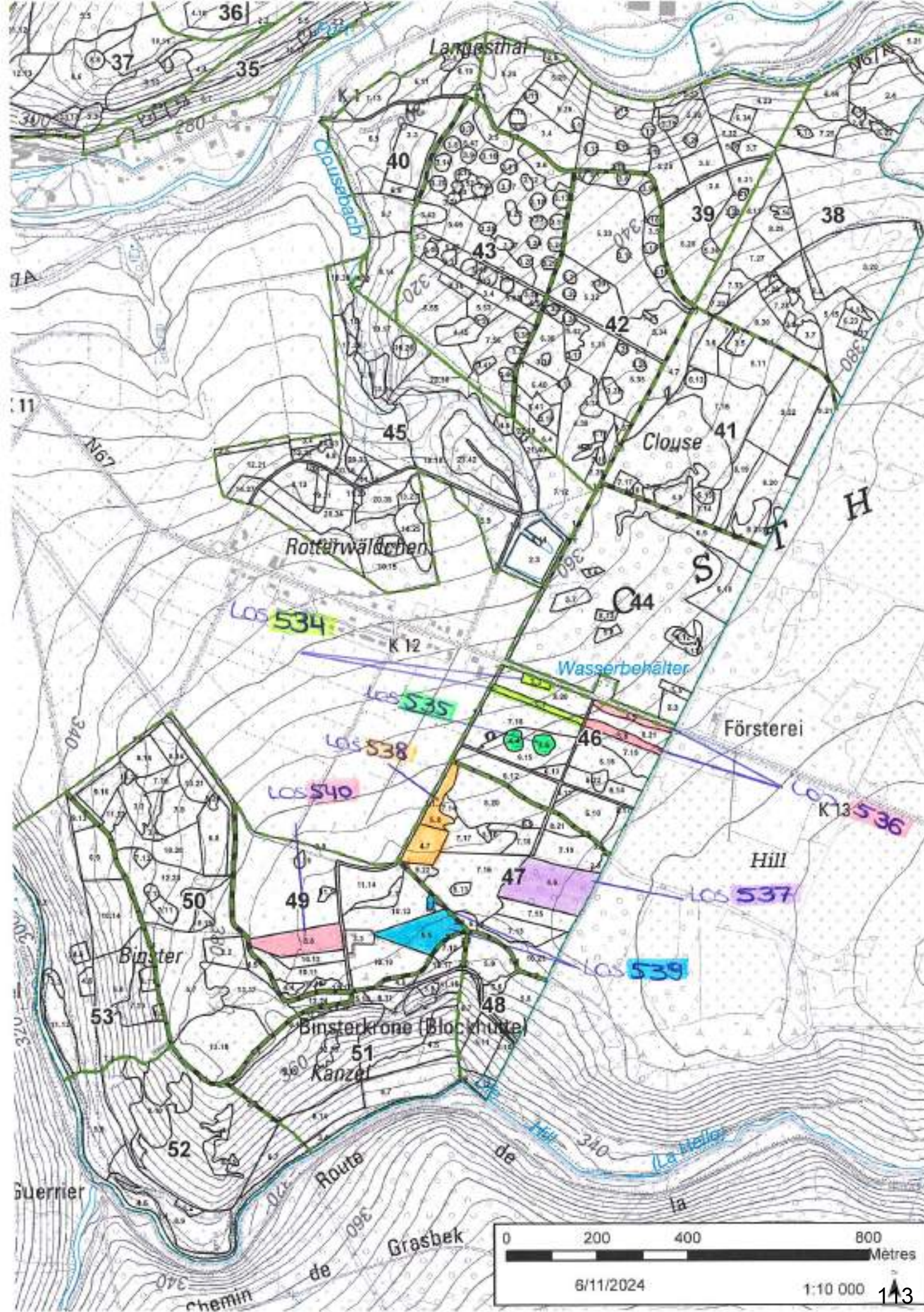

Langesthal  
Clousebach  
35  
36  
37  
38  
39  
40  
41  
42  
43  
44  
45  
46  
47  
48  
49  
50  
51  
52  
53  
Clouse  
Roterwäldchen  
Hill  
Försterei  
Binster  
Binsterkrone (Blockhütte)  
Kanzel  
Route de la Hill  
Route de Grasbek  
chemin de

LOS 534  
LOS 535  
LOS 538  
LOS 540  
LOS 536  
LOS 537  
LOS 539  
K12  
K13  
Wasserbehälter  
H

0 200 400 800  
Mètres  
6/11/2024 1:10 000 113



AUSKÜNFTE/INFO : EMONTS-GAST Chiara, 0470/21 35 31,  
 2,4034 Ha; 261 ST./bois; MITT.KUB./cub.moy.: 135 dm³; MITT.UM./circ.moy.: 45 cm; 35 m3 STAMMHOLZ/grumes  
 D/P - C/P : 47/4

Lieu(x) - dit(s)

BINSTER

Schätzg/Estim : _____	Preisans/M.à prix : _____	Ersth/Adjudicataire : _____
Angebot/Offre : _____	Genehmig/Approb : _____	Hauerl/Perm. expl. : _____

**LOS/LOT 537**

ART/SP CPE QU Type	Ei/CH DURCHF/AMELIOR /NORMAL /NORMAL		Bi/BO DURCHF/AMELIOR /NORMAL /NORMAL					
	Circ.	Diam.	Nombre	Volume	Nombre	Volume	Nombre	Volume
<b>25</b>	8,0	16			15		-	-
<b>35</b>	11,0	29	<b>1,703 m³</b>		36	<b>2,292 m³</b>	-	-
<b>45</b>	14,5	11			41		-	-
<b>55</b>	17,5	7	<b>2,540 m³</b>		30	<b>11 m³</b>	-	-
<b>65</b>	20,5	3	<b>0,873 m³</b>		20	<b>5,800 m³</b>	-	-
<b>75</b>	24,0	-			5		-	-
<b>85</b>	27,0	-			7		-	-
<b>95</b>	30,0	-	-		-	<b>5,751 m³</b>	-	-
<b>105</b>	33,5	-	-		1	<b>0,841 m³</b>	-	-
TOTAL		<b>66</b>	<b>5,116 m³</b>		<b>155</b>	<b>26 m³</b>	-	-
REST.			-			-	-	-

832/2025/3159/A/537 Tri 008

**LOS/LOT 537**

ART/SP CPE QU Type	Fi/EP DURCHF/AMELIOR /NORMAL /NORMAL		Kie/PS DURCHF/AMELIOR /NORMAL /NORMAL					
	Circ.	Diam.	Nombre	Volume	Nombre	Volume	Nombre	Volume
<b>25</b>	8,0	4			-		-	-
<b>35</b>	11,0	16	<b>0,752 m³</b>		-	-	-	-
<b>45</b>	14,5	10			-		-	-
<b>55</b>	17,5	3	<b>1,350 m³</b>		-	-	-	-
<b>65</b>	20,5	2	<b>0,446 m³</b>		1	<b>0,214 m³</b>	-	-
<b>75</b>	24,0	-			-		-	-
<b>85</b>	27,0	1	<b>0,405 m³</b>		1	<b>0,375 m³</b>	-	-
<b>95</b>	30,0	-			1		-	-
<b>105</b>	33,5	-			-		-	-
<b>115</b>	36,5	-	-		1	<b>1,172 m³</b>	-	-
TOTAL		<b>36</b>	<b>2,953 m³</b>		<b>4</b>	<b>1,761 m³</b>	-	-
REST.			-			-	-	-

832/2025/3159/A/537 Tri 008

Kommentar für Los/Commentaires pour le lot 537

## SONDERKLAUSELN

- Jeglicher Maschineneinsatz nur nach Absprache mit dem Forstdienst
- In Anwendung von Artikel 84 ist das Befahren der Parzellen nur in den ausgewiesenen Rückegassen erlaubt
- Rückemaschinen von maximal 11 Tonnen
- Z-Bäume (farblich markiert) sind besonders zu schützen

## CLAUSES PARTICULIERES

- Toute utilisation de machines uniquement en accord avec le service forestier
- En application de l'article 84 la circulation dans les parcelles doit se faire uniquement dans les layons de débardage
- Machines de débardage de maximum 11 tonnes
- Les arbres de place (marqués en couleur) doivent être protégés en particulier
-

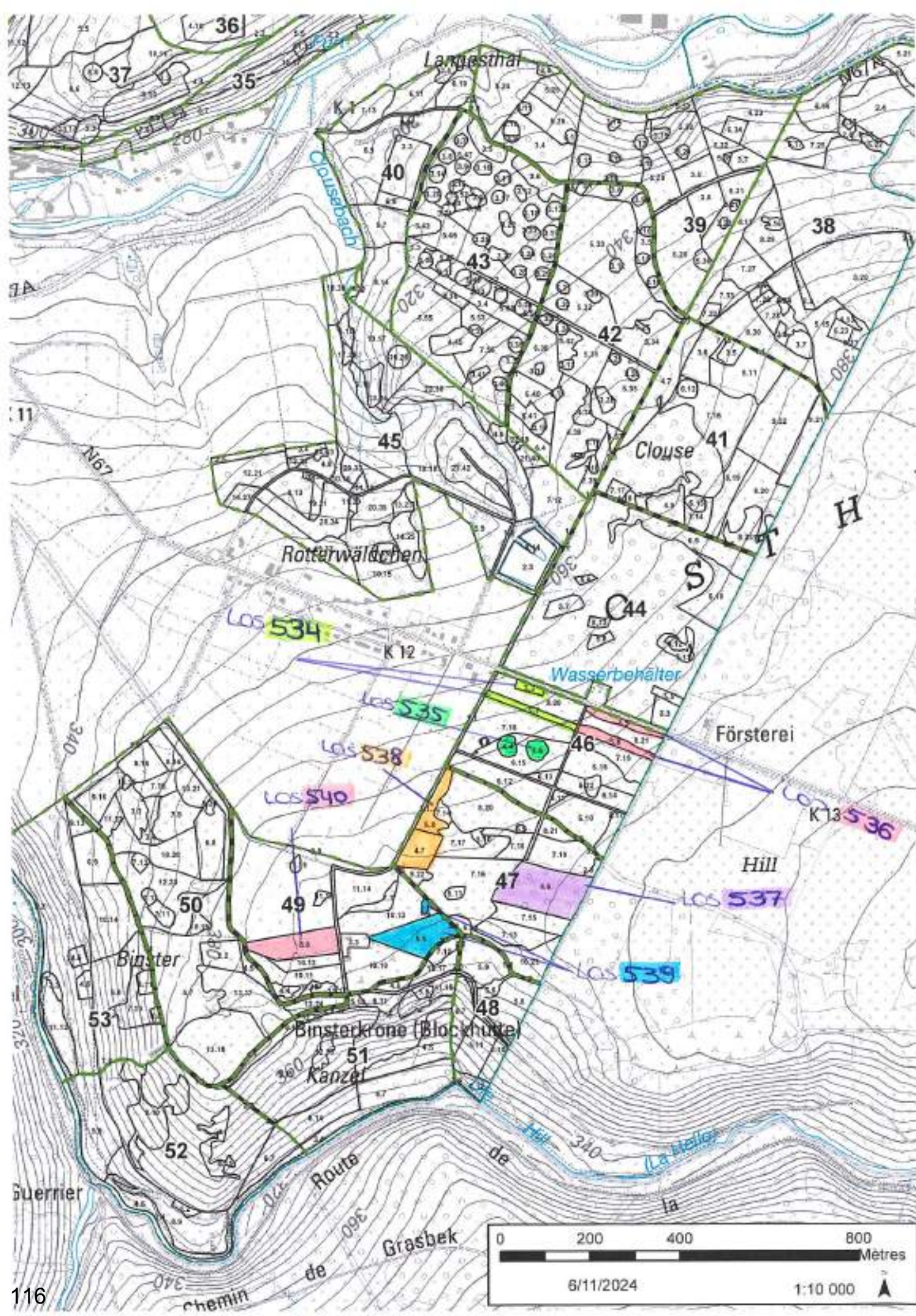

AUSKÜNFTE/INFO : EMONTS-GAST Chiara, 0470/21 35 31,  
3,0800 Ha; 107 ST./bois; MITT.KUB./cub.moy.: 282 dm³; MITT.UM./circ.moy.: 63 cm; 30 m3 STAMMHOLZ/grumes  
D/P - C/P : 47/4, 47/5

Lieu(x) - dit(s)

BINSTER

Schätzg/Estim : _____	Preisans/M.à prix : _____	Ersth/Adjudicataire : _____
Angebot/Offre : _____	Genehmig/Approb : _____	Hauerl/Perm. expl. : _____

**LOS/LOT 538**

ART/SP CPE QU Type	Ei/CH DURCHF/AMELIOR /NORMAL /NORMAL	REi/CR DURCHF/AMELIOR /NORMAL /NORMAL	Bi/BO DURCHF/AMELIOR /NORMAL /NORMAL					
Circ. Diam.	Nombre	Volume	Nombre	Volume	Nombre	Volume	Nombre	Volume
<b>35</b> 11,0	-	-	-	-	3	<b>0,171 m³</b>	-	-
<b>45</b> 14,5	-	-	1	-	17	-	-	-
<b>55</b> 17,5	1	<b>0,190 m³</b>	1	<b>0,300 m³</b>	22	<b>6,262 m³</b>	-	-
<b>65</b> 20,5	-	-	6	<b>1,746 m³</b>	27	<b>7,830 m³</b>	-	-
<b>75</b> 24,0	-	-	-	-	14	-	-	-
<b>85</b> 27,0	-	-	1	-	6	-	-	-
<b>95</b> 30,0	-	-	-	<b>0,557 m³</b>	4	<b>12 m³</b>	-	-
<b>105</b> 33,5	-	-	-	-	1	<b>0,841 m³</b>	-	-
TOTAL	<b>1</b>	<b>0,190 m³</b>	<b>9</b>	<b>2,603 m³</b>	<b>94</b>	<b>27 m³</b>	-	-
REST.	-	-	-	-	-	-	-	-

832/2025/3159/A/538 Tri 008

**LOS/LOT 538**

ART/SP CPE QU Type	Kie/PS DURCHF/AMELIOR /NORMAL /NORMAL							
Circ. Diam.	Nombre	Volume	Nombre	Volume	Nombre	Volume	Nombre	Volume
<b>55</b> 17,5	1	<b>0,163 m³</b>	-	-	-	-	-	-
<b>65</b> 20,5	1	<b>0,233 m³</b>	-	-	-	-	-	-
<b>75</b> 24,0	1	<b>0,315 m³</b>	-	-	-	-	-	-
TOTAL	<b>3</b>	<b>0,711 m³</b>	-	-	-	-	-	-
REST.	-	-	-	-	-	-	-	-

832/2025/3159/A/538 Tri 008

Kommentar für Los/Commentaires pour le lot 538

SONDERKLAUSELN

- Jeglicher Maschineneinsatz nur nach Absprache mit dem Forstdienst
- In Anwendung von Artikel 84 ist das Befahren der Parzellen nur in den ausgewiesenen Rückegassen erlaubt
- Rückemaschinen von maximal 11 Tonnen
- Vorrücken bis zur Gasse mit Pferden
- Z-Bäume (farblich markiert) sind besonders zu schützen

CLAUSES PARTICULIERES

- Toute utilisation de machines uniquement en accord avec le service forestier
- En application de l'article 84 la circulation dans les parcelles doit se faire uniquement dans les layons de débardage
- Machines de débardage de maximum 11 tonnes
- Débardage vers les layons avec des chevaux
- Les arbres de place (marqués en couleur) doivent être protégés en particulier

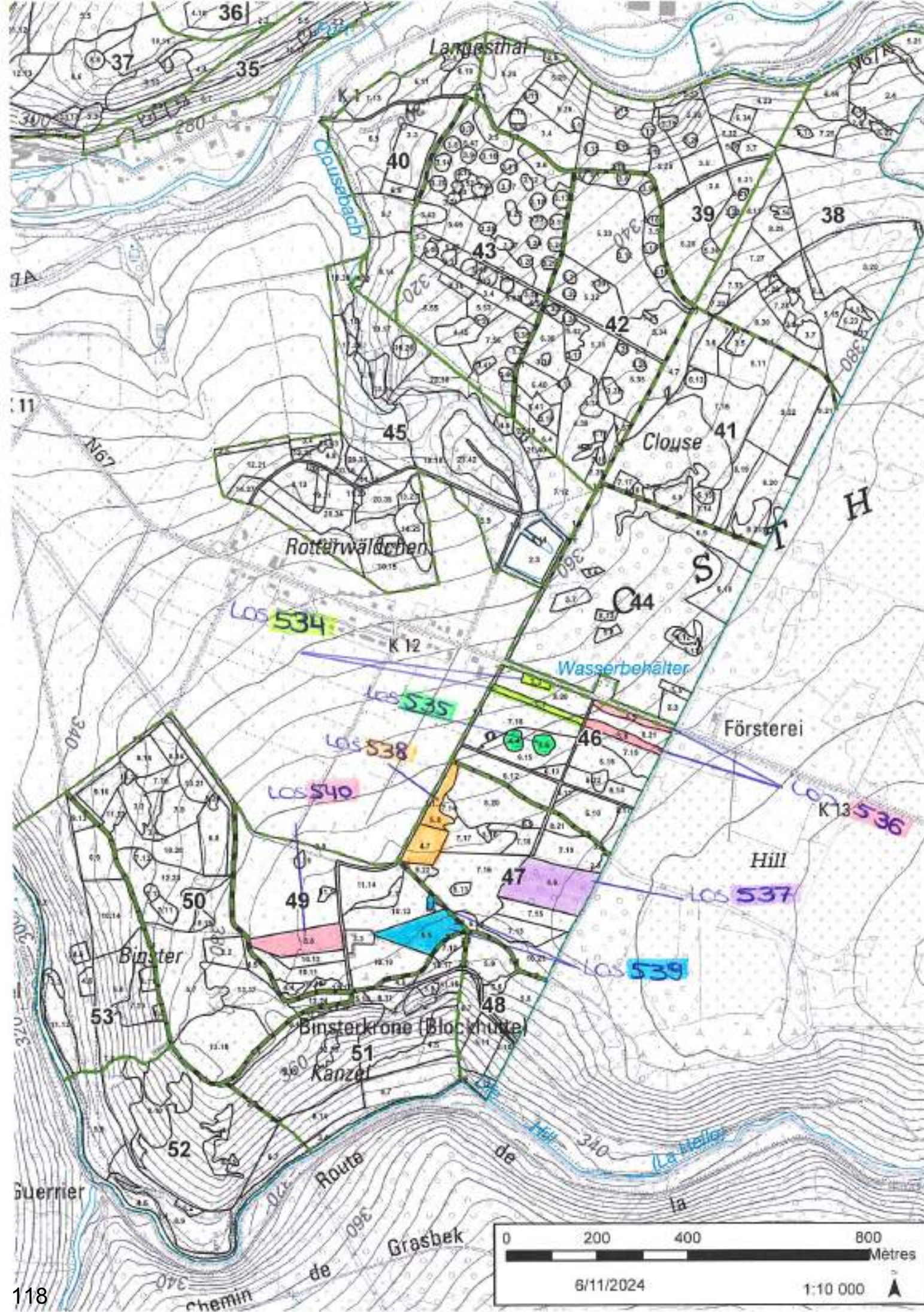



AUSKÜNFTE/INFO : EMONTS-GAST Chiara, 0470/21 35 31,  
 1,0012 Ha; 195 ST./bois; MITT.KUB./cub.moy.: 129 dm³; MITT.UM./circ.moy.: 44 cm; 25 m3 STAMMHOLZ/grumes  
 D/P - C/P : 49/5, 49/6

Lieu(x) - dit(s)

BINSTER

Schätzg/Estim : _____	Preisans/M.à prix : _____	Ersth/Adjudicataire : _____
Angebot/Offre : _____	Genehmig/Approb : _____	Hauerl/Perm. expl. : _____

LOS/LOT 539									
ART/SP	Ei/CH			Bu/HE			Bi/BO		
CPE	DURCHF/AMELIOR			DURCHF/AMELIOR			DURCHF/AMELIOR		
QU	/NORMAL			/NORMAL			/NORMAL		
Type	/NORMAL			/NORMAL			/NORMAL		
Circ. Diam.	Nombre	Volume	Nombre	Volume	Nombre	Volume	Nombre	Volume	
<b>25</b> 8,0	13		-		22		-		
<b>35</b> 11,0	13	<b>0,845 m³</b>	4	<b>0,224 m³</b>	43	<b>2,803 m³</b>	-	-	
<b>45</b> 14,5	6		7		27		-		
<b>55</b> 17,5	4	<b>1,420 m³</b>	3	<b>1,464 m³</b>	26	<b>8,202 m³</b>	-	-	
<b>65</b> 20,5	-	-	-	-	13	<b>3,770 m³</b>	-	-	
<b>75</b> 24,0	-		-		5		-		
<b>85</b> 27,0	1		1		1		-		
<b>95</b> 30,0	-	<b>0,557 m³</b>	-	<b>0,613 m³</b>	2	<b>3,911 m³</b>	-	-	
<b>105</b> 33,5	-		-		-		-		
<b>115</b> 36,5	-	-	-	-	1	<b>1,017 m³</b>	-	-	
<b>TOTAL</b>	<b>37</b>	<b>2,822 m³</b>	<b>15</b>	<b>2,301 m³</b>	<b>140</b>	<b>20 m³</b>	-	-	
<b>REST.</b>		-		-		-		-	

832/2025/3159/A/539 Tri 008

LOS/LOT 539									
ART/SP	Fi/EP								
CPE	DURCHF/AMELIOR								
QU	/NORMAL								
Type	/NORMAL								
Circ. Diam.	Nombre	Volume	Nombre	Volume	Nombre	Volume	Nombre	Volume	
<b>35</b> 11,0	1	<b>0,044 m³</b>	-	-	-	-	-	-	
<b>45</b> 14,5	1		-		-		-		
<b>55</b> 17,5	1	<b>0,240 m³</b>	-	-	-	-	-	-	
<b>TOTAL</b>	<b>3</b>	<b>0,284 m³</b>	-	-	-	-	-	-	
<b>REST.</b>		-		-		-		-	

832/2025/3159/A/539 Tri 008

Kommentar für Los/Commentaires pour le lot 539

**SONDERKLAUSELN**

- Jeglicher Maschineneinsatz nur nach Absprache mit dem Forstdienst
- In Anwendung von Artikel 84 ist das Befahren der Parzellen nur in den ausgewiesenen Rückegassen erlaubt
- Rückemaschinen von maximal 3,5 Tonnen
- Z-Bäume (farblich markiert) sind besonders zu schützen

**CLAUSES PARTICULIERES**

- Toute utilisation de machines uniquement en accord avec le service forestier
- En application de l'article 84 la circulation dans les parcelles doit se faire uniquement dans les layons de débardage
- Machines de débardage de maximum 3,5 tonnes
- Les arbres de place (marqués en couleur) doivent être protégés en particulier

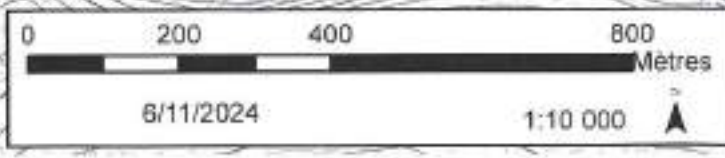
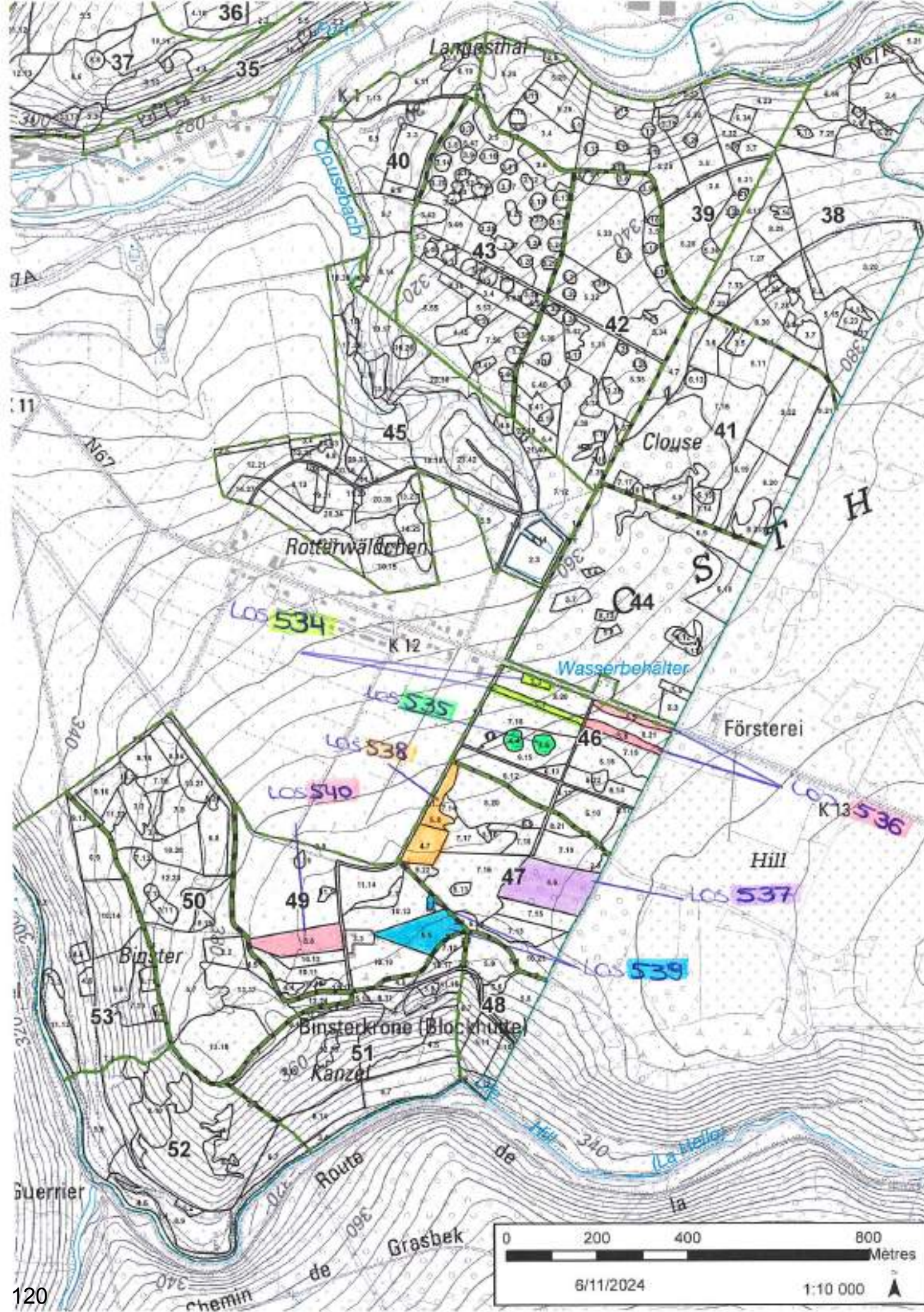

AUSKÜNFTE/INFO : EMONTS-GAST Chiara, 0470/21 35 31,  
 1,0145 Ha; 157 ST./bois; MITT.KUB./cub.moy.: 176 dm<sup>3</sup>; MITT.UM./circ.moy.: 51 cm; 28 m<sup>3</sup> STAMMHOLZ/grumes  
 D/P - C/P : 49/8

Lieu(x) - dit(s)

BINSTER

Schätzg/Estim : _____	Preisans/M.à prix : _____	Ersth/Adjudicataire : _____
Angebot/Offre : _____	Genehmig/Approb : _____	Hauerl/Perm. expl. : _____

**LOS/LOT 540**

ART/SP CPE QU Type	Fi/EP DURCHF/AMELIOR /NORMAL /NORMAL		Kie/PS DURCHF/AMELIOR /NORMAL /NORMAL					
	Circ.	Diam.	Nombre	Volume	Nombre	Volume	Nombre	Volume
	<b>35</b>	11,0	5	<b>0,230 m<sup>3</sup></b>	5	<b>0,315 m<sup>3</sup></b>	-	-
	<b>45</b>	14,5	1		14		-	-
	<b>55</b>	17,5	1	<b>0,252 m<sup>3</sup></b>	21	<b>5,537 m<sup>3</sup></b>	-	-
	<b>65</b>	20,5	-	-	19	<b>5,054 m<sup>3</sup></b>	-	-
	<b>75</b>	24,0	-	-	16		-	-
	<b>85</b>	27,0	-	-	4	<b>7,604 m<sup>3</sup></b>	-	-
	<b>95</b>	30,0	-	-	2	<b>1,170 m<sup>3</sup></b>	-	-
TOTAL			<b>7</b>	<b>0,482 m<sup>3</sup></b>	<b>81</b>	<b>20 m<sup>3</sup></b>	-	-
REST.				-		-	-	-

832/2025/3159/A/540 Tri 008

**LOS/LOT 540**

ART/SP CPE QU Type	Ei/CH DURCHF/AMELIOR /NORMAL /NORMAL		REi/CR DURCHF/AMELIOR /NORMAL /NORMAL		Bi/BO DURCHF/AMELIOR /NORMAL /NORMAL			
	Circ.	Diam.	Nombre	Volume	Nombre	Volume	Nombre	Volume
	<b>25</b>	8,0	1		4		4	-
	<b>35</b>	11,0	3	<b>0,167 m<sup>3</sup></b>	5	<b>0,311 m<sup>3</sup></b>	21	<b>1,261 m<sup>3</sup></b>
	<b>45</b>	14,5	-	-	5		11	-
	<b>55</b>	17,5	-	-	3	<b>1,120 m<sup>3</sup></b>	6	<b>2,446 m<sup>3</sup></b>
	<b>65</b>	20,5	-	-	3	<b>0,873 m<sup>3</sup></b>	2	<b>0,580 m<sup>3</sup></b>
	<b>75</b>	24,0	-	-	-		-	-
	<b>85</b>	27,0	-	-	-		-	-
	<b>95</b>	30,0	-	-	1	<b>0,721 m<sup>3</sup></b>	-	-
TOTAL			<b>4</b>	<b>0,167 m<sup>3</sup></b>	<b>21</b>	<b>3,025 m<sup>3</sup></b>	<b>44</b>	<b>4,287 m<sup>3</sup></b>
REST.				-		-	-	-

832/2025/3159/A/540 Tri 008

Kommentar für Los/Commentaires pour le lot 540

## SONDERKLAUSELN

- Jeglicher Maschineneinsatz nur nach Absprache mit dem Forstdienst
- In Anwendung von Artikel 84 ist das Befahren der Parzellen nur in den ausgewiesenen Rückegassen erlaubt
- Rückemaschinen von maximal 3,5 Tonnen
- Z-Bäume (farblich markiert) sind besonders zu schützen

## CLAUSES PARTICULIERES

- Toute utilisation de machines uniquement en accord avec le service forestier
- En application de l'article 84 la circulation dans les parcelles doit se faire uniquement dans les layons de débardage
- Machines de débardage de maximum 3,5 tonnes
- Les arbres de place (marqués en couleur) doivent être protégés en particulier

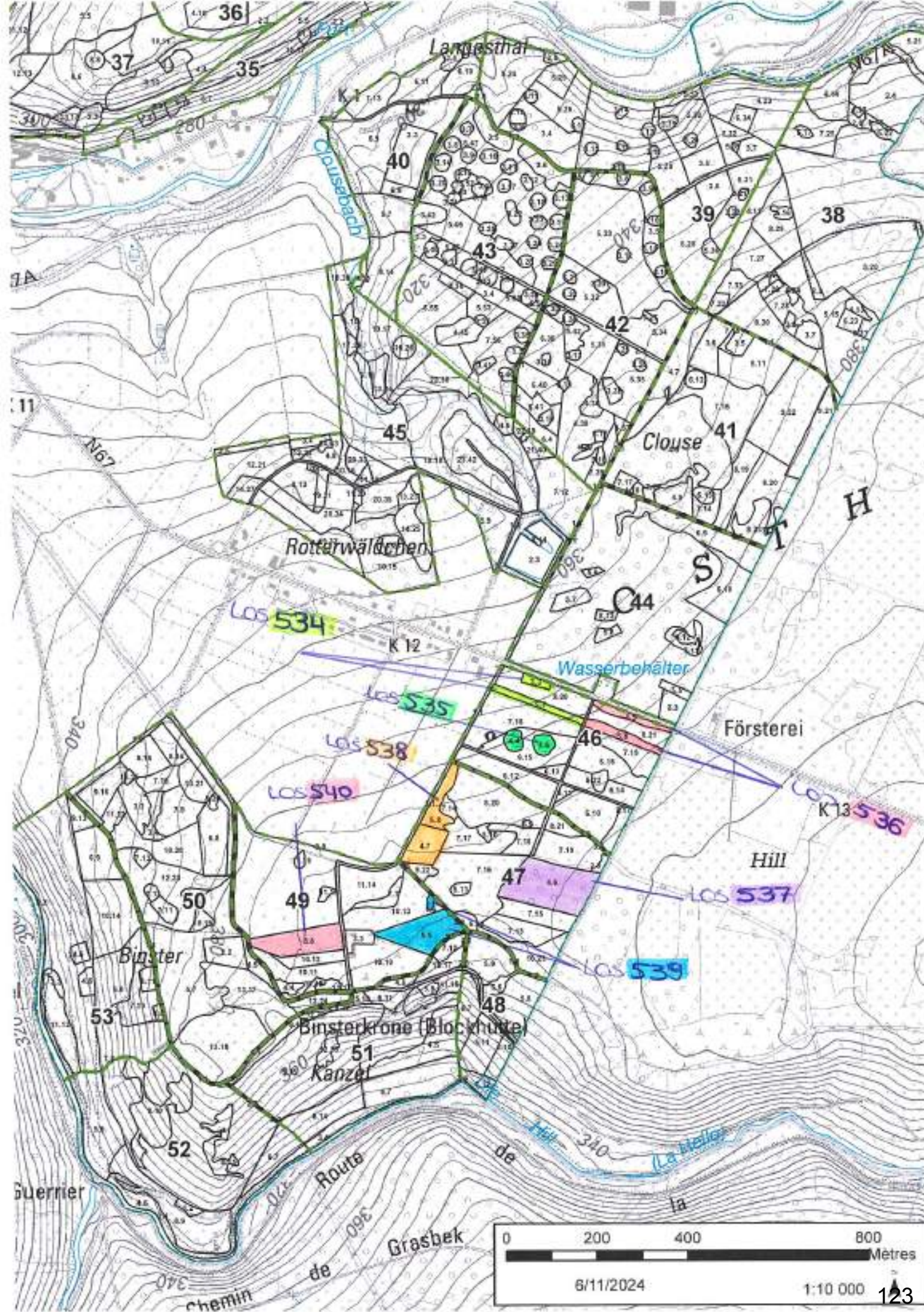

AUSKÜNFTE/INFO : EMONTS-GAST Chiara, 0470/21 35 31,  
0,5384 Ha; 83 ST./bois; MITT.KUB./cub.moy.: 130 dm³; MITT.UM./circ.moy.: 44 cm; 11 m³ STAMMHOLZ/grumes  
D/P - C/P : 50/2

Lieu(x) - dit(s)

BINSTER

Schätzg/Estim : _____	Preisans/M.à prix : _____	Ersth/Adjudicataire : _____
Angebot/Offre : _____	Genehmig/Approb : _____	Hauerl/Perm. expl. : _____

**LOS/LOT 541**

ART/SP CPE QU Type	Ei/CH DURCHF/AMELIOR /NORMAL /NORMAL		Bu/HE DURCHF/AMELIOR /NORMAL /NORMAL		Bi/BO DURCHF/AMELIOR /NORMAL /NORMAL					
	Circ.	Diam.	Nombre	Volume	Nombre	Volume	Nombre	Volume	Nombre	Volume
<b>25</b>	8,0	4			4		1		-	
<b>35</b>	11,0	8	<b>0,464 m³</b>		12	<b>0,732 m³</b>	4	<b>0,244 m³</b>	-	-
<b>45</b>	14,5	6			16		-		-	
<b>55</b>	17,5	1	<b>0,850 m³</b>		18	<b>5,664 m³</b>	2	<b>0,390 m³</b>	-	-
<b>65</b>	20,5	1	<b>0,291 m³</b>		4	<b>1,280 m³</b>	-	-	-	-
<b>75</b>	24,0	-	-		2	<b>0,910 m³</b>	-	-	-	-
TOTAL		<b>20</b>	<b>1,605 m³</b>		<b>56</b>	<b>8,586 m³</b>	<b>7</b>	<b>0,634 m³</b>	-	-
REST.			-			-		-		-

832/2025/3159/A/541 Tri 008

Kommentar für Los/Commentaires pour le lot 541

SONDERKLAUSELN

- Jeglicher Maschineneinsatz nur nach Absprache mit dem Forstdienst
- In Anwendung von Artikel 84 ist das Befahren der Parzellen nur in den ausgewiesenen Rückegassen erlaubt
- Rückemaschinen von maximal 3,5 Tonnen
- Z-Bäume (farblich markiert) sind besonders zu schützen

CLAUSES PARTICULIERES

- Toute utilisation de machines uniquement en accord avec le service forestier
- En application de l'article 84 la circulation dans les parcelles doit se faire uniquement dans les layons de débardage
- Machines de débardage de maximum 3,5 tonnes
- Les arbres de place (marqués en couleur) doivent être protégés en particulier

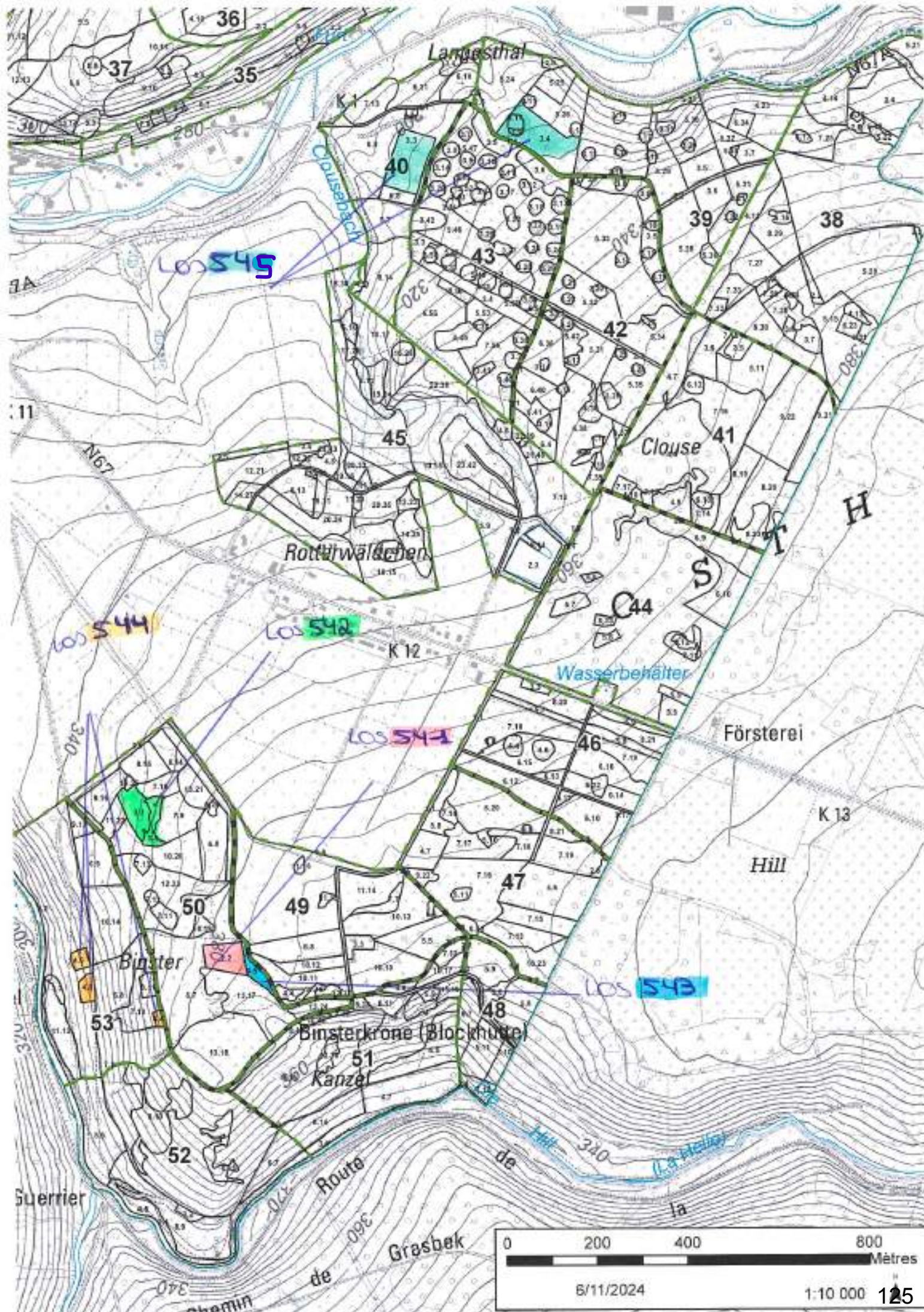

Langesthal

Causeusebach

LOS 545

40

43

39

38

45

Clouse

H

Rottwäldchen

LOS 544

LOS 542

K 12

Wasserbehälter

Försterei

LOS 543

K 13

Hill

46

49

47

Binster

LOS 543

Binsterkrone (Blockhütte)

Kanzel

52

Route de Hill

Suerrier

Gräsbek



6/11/2024

1:10 000 125

AUSKÜNFTE/INFO : EMONTS-GAST Chiara, 0470/21 35 31,  
 0,7945 Ha; 78 ST./bois; MITT.KUB./cub.moy.: 177 dm³; MITT.UM./circ.moy.: 51 cm; 14 m³ STAMMHOLZ/grumes  
 D/P - C/P : 50/3

Lieu(x) - dit(s)

BINSTER

Schätzg/Estim : _____	Preisans/M.à prix : _____	Ersth/Adjudicataire : _____
Angebot/Offre : _____	Genehmig/Approb : _____	Hauerl/Perm. expl. : _____

**LOS/LOT 542**

ART/SP CPE QU Type	Fi/EP DURCHF/AMELIOR /NORMAL /NORMAL		Kie/PS DURCHF/AMELIOR /NORMAL /NORMAL					
	Circ.	Diam.	Nombre	Volume	Nombre	Volume	Nombre	Volume
<b>25</b>	8,0	8			-		-	
<b>35</b>	11,0	4	<b>0,272 m³</b>		-		-	
<b>45</b>	14,5	8			-		-	
<b>55</b>	17,5	3	<b>1,170 m³</b>		-		-	
<b>65</b>	20,5	1	<b>0,223 m³</b>		-		-	
<b>75</b>	24,0	7			-		-	
<b>85</b>	27,0	4	<b>3,776 m³</b>		-		-	
<b>95</b>	30,0	2			-		-	
<b>105</b>	33,5	-	<b>1,028 m³</b>	<b>1</b>	<b>0,657 m³</b>		-	
TOTAL		<b>37</b>	<b>6,469 m³</b>	<b>1</b>	<b>0,657 m³</b>		-	
REST.			-		-		-	

832/2025/3159/A/542 Tri 008

**LOS/LOT 542**

ART/SP CPE QU Type	Ei/CH DURCHF/AMELIOR /NORMAL /NORMAL		Bi/BO DURCHF/AMELIOR /NORMAL /NORMAL					
	Circ.	Diam.	Nombre	Volume	Nombre	Volume	Nombre	Volume
<b>25</b>	8,0	4			3		-	
<b>35</b>	11,0	2	<b>0,158 m³</b>		6	<b>0,390 m³</b>	-	
<b>45</b>	14,5	-			12		-	
<b>55</b>	17,5	-			4	<b>2,172 m³</b>	-	
<b>65</b>	20,5	-			3	<b>0,870 m³</b>	-	
<b>75</b>	24,0	-			2		-	
<b>85</b>	27,0	-			3		-	
<b>95</b>	30,0	-			1	<b>3,086 m³</b>	-	
TOTAL		<b>6</b>	<b>0,158 m³</b>	<b>34</b>	<b>6,518 m³</b>		-	
REST.			-		-		-	

832/2025/3159/A/542 Tri 008



Kommentar für Los/Commentaires pour le lot 542

## SONDERKLAUSELN

- Jeglicher Maschineneinsatz nur nach Absprache mit dem Forstdienst
- In Anwendung von Artikel 84 ist das Befahren der Parzellen nur in den ausgewiesenen Rückegassen erlaubt
- Rückemaschinen von maximal 3,5 Tonnen
- Z-Bäume (farblich markiert) sind besonders zu schützen

## CLAUSES PARTICULIERES

- Toute utilisation de machines uniquement en accord avec le service forestier
- En application de l'article 84 la circulation dans les parcelles doit se faire uniquement dans les layons de débardage
- Machines de débardage de maximum 3,5 tonnes
- Les arbres de place (marqués en couleur) doivent être protégés en particulier

-

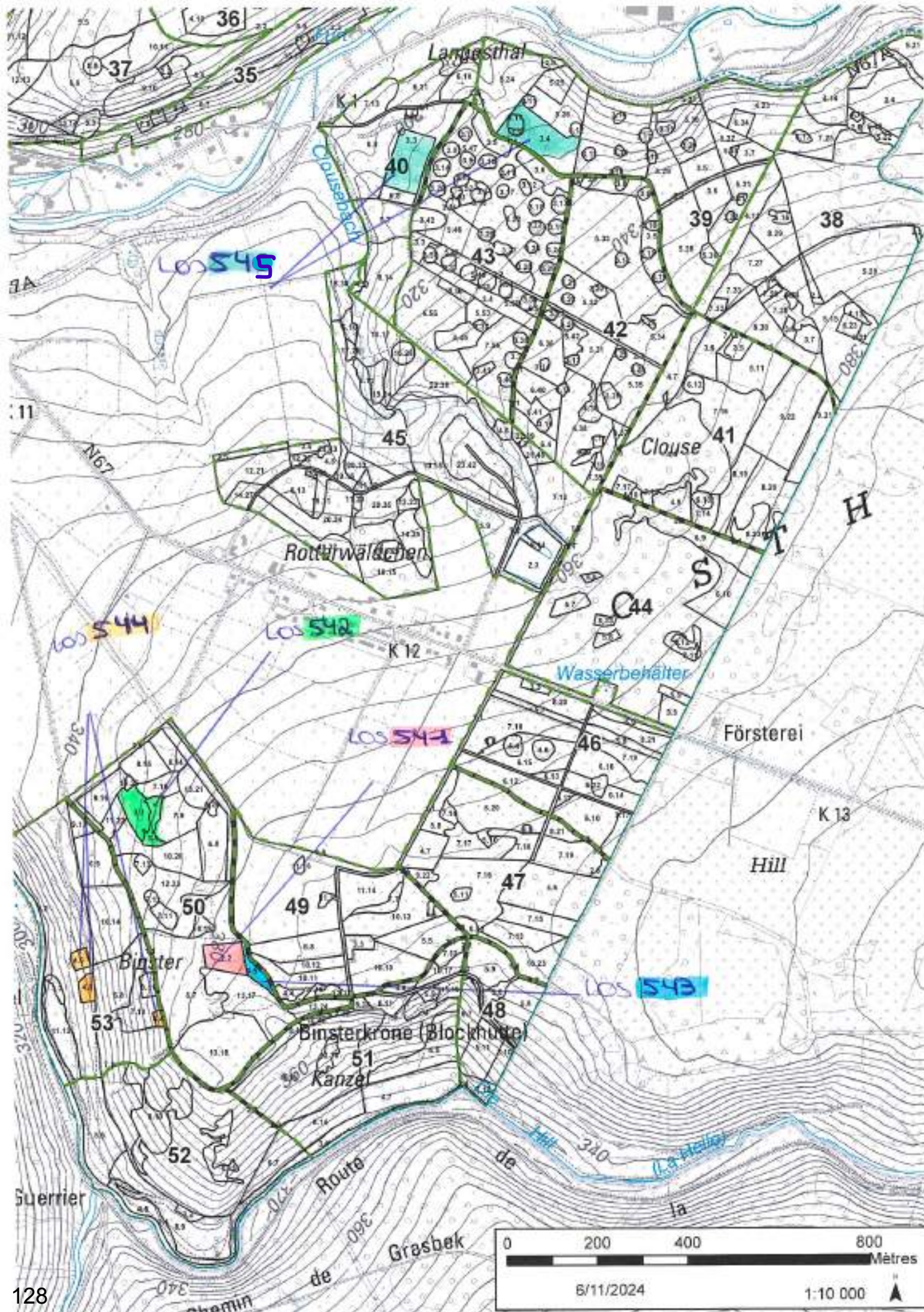

LOS 545

LOS 544

LOS 542

LOS 543

LOS 543

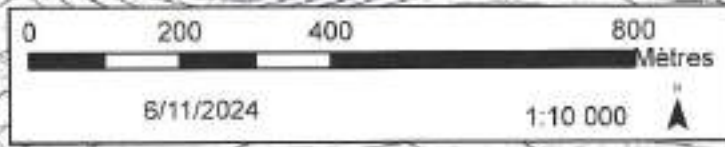

AUSKÜNFTE/INFO : EMONTS-GAST Chiara, 0470/21 35 31,  
 0,2000 Ha; 6 ST./bois; MITT.KUB./cub.moy.: 1239 dm³; MITT.UM./circ.moy.: 105 cm; 7 m³ STAMMHOLZ/grumes  
 D/P - C/P : 50/4

Lieu(x) - dit(s)

BINSTER

Schätzg/Estim : _____	Preisans/M.à prix : _____	Ersth/Adjudicataire : _____
Angebot/Offre : _____	Genehmig/Approb : _____	Hauerl/Perm. expl. : _____

LOS/LOT 543		Bu/HE							
ART/SP	CPE	DURCHF/AMELIOR							
QU	Type	/NORMAL							
Type		/NORMAL							
Circ.	Diam.	Nombre	Volume	Nombre	Volume	Nombre	Volume	Nombre	Volume
55	17,5	1	0,208 m³	-	-	-	-	-	-
65	20,5	-	-	-	-	-	-	-	-
75	24,0	1		-		-		-	
85	27,0	1		-		-		-	
95	30,0	-	1,068 m³	-	-	-	-	-	-
105	33,5	1		-		-		-	
115	36,5	1	2,232 m³	-	-	-	-	-	-
125	40,0	-		-		-		-	
135	43,0	-		-		-		-	
145	46,0	-	-	-	-	-	-	-	-
155	49,5	-		-		-		-	
165	52,5	-		-		-		-	
175	55,5	-	-	-	-	-	-	-	-
185	59,0	-		-		-		-	
195	62,0	1	3,928 m³	-	-	-	-	-	-
TOTAL		6	7,436 m³	-	-	-	-	-	-
REST.			-		-		-		-

832/2025/3159/A/543 Tri 008

Kommentar für Los/Commentaires pour le lot 543

SONDERKLAUSELN

- Jeglicher Maschineneinsatz nur nach Absprache mit dem Forstdienst
- In Anwendung von Artikel 84 ist das Befahren der Parzellen nur in den ausgewiesenen Rückegassen erlaubt
- Rückemaschinen von maximal 3,5 Tonnen
- Z-Bäume (farblich markiert) sind besonders zu schützen

CLAUSES PARTICULIERES

- Toute utilisation de machines uniquement en accord avec le service forestier
- En application de l'article 84 la circulation dans les parcelles doit se faire uniquement dans les layons de débardage
- Machines de débardage de maximum 3,5 tonnes
- Les arbres de place (marqués en couleur) doivent être protégés en particulier

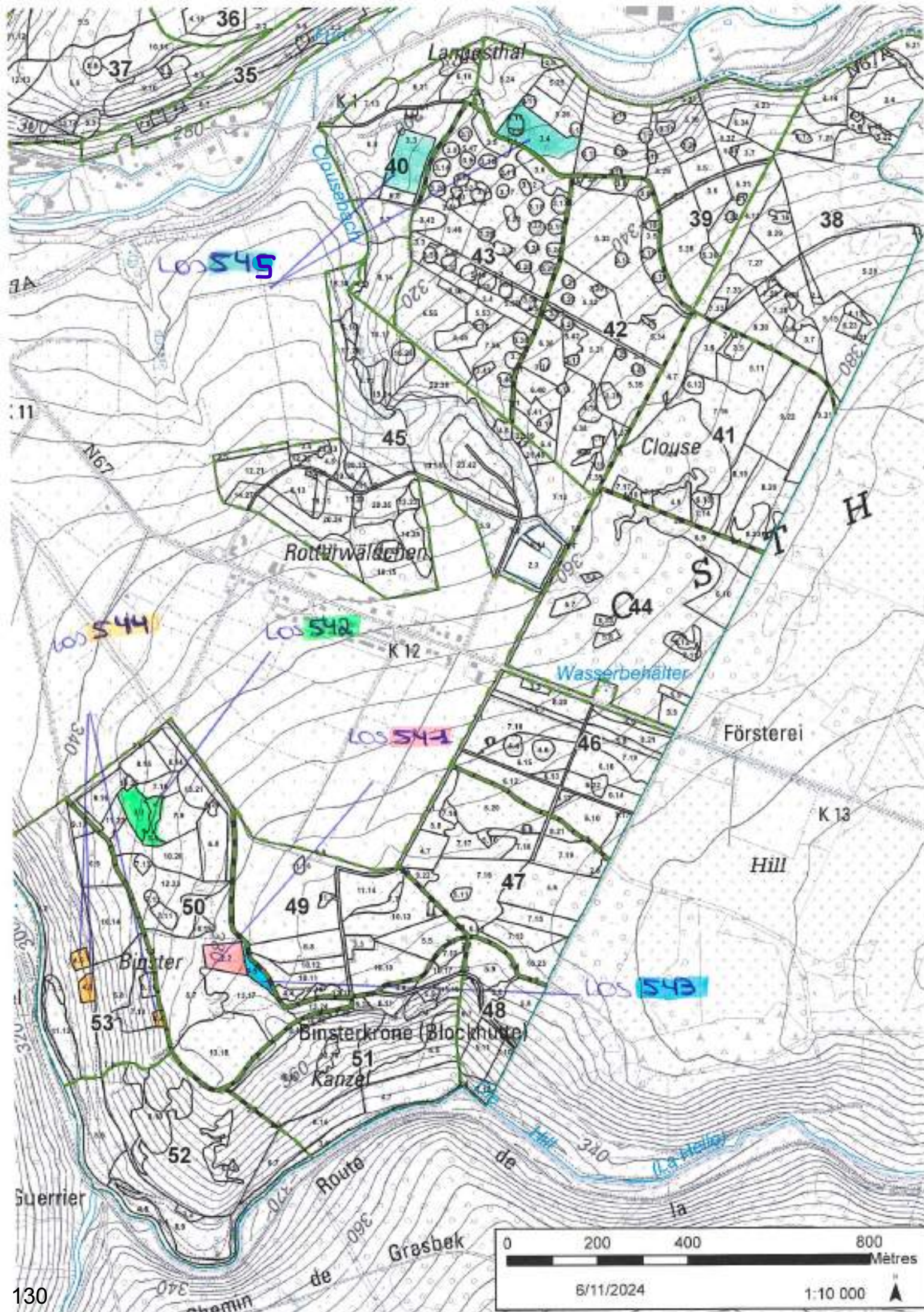

LOS 545

LOS 544

LOS 542

LOS 543

LOS 543

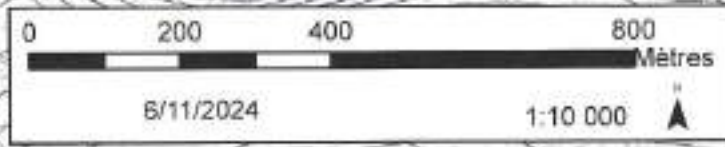

AUSKÜNFTE/INFO : EMONTS-GAST Chiara, 0470/21 35 31,  
 0,4050 Ha; 57 ST./bois; MITT.KUB./cub.moy.: 279 dm³; MITT.UM./circ.moy.: 59 cm; 16 m³ STAMMHOLZ/grumes  
 D/P - C/P : 53/4

Lieu(x) - dit(s)

BINSTER

Schätzg/Estim : _____	Preisans/M.à prix : _____	Ersth/Adjudicataire : _____
Angebot/Offre : _____	Genehmig/Approb : _____	Hauerl/Perm. expl. : _____

<u>LOS/LOT 544</u>		Bu/HE							
ART/SP	CPE	DURCHF/AMELIOR							
QU	Type	/NORMAL							
Type		/NORMAL							
Circ.	Diam.	Nombre	Volume	Nombre	Volume	Nombre	Volume	Nombre	Volume
<b>35</b>	11,0	7	<b>0,392 m³</b>	-	-	-	-	-	-
<b>45</b>	14,5	10		-	-	-	-	-	-
<b>55</b>	17,5	16	<b>4,528 m³</b>	-	-	-	-	-	-
<b>65</b>	20,5	14	<b>4,480 m³</b>	-	-	-	-	-	-
<b>75</b>	24,0	5		-	-	-	-	-	-
<b>85</b>	27,0	1		-	-	-	-	-	-
<b>95</b>	30,0	3	<b>5,273 m³</b>	-	-	-	-	-	-
<b>105</b>	33,5	-		-	-	-	-	-	-
<b>115</b>	36,5	1	<b>1,231 m³</b>	-	-	-	-	-	-
<b>TOTAL</b>		<b>57</b>	<b>16 m³</b>	-	-	-	-	-	-
<b>REST.</b>			-	-	-	-	-	-	-

832/2025/3159/A/544 Tri 008

Kommentar für Los/Commentaires pour le lot 544

SONDERKLAUSELN

- Jeglicher Maschineneinsatz nur nach Absprache mit dem Forstdienst
- In Anwendung von Artikel 84 ist das Befahren der Parzellen nur in den ausgewiesenen Rückegassen erlaubt
- Rückemaschinen von maximal 3,5 Tonnen
- Z-Bäume (farblich markiert) sind besonders zu schützen

CLAUSES PARTICULIERES

- Toute utilisation de machines uniquement en accord avec le service forestier
- En application de l'article 84 la circulation dans les parcelles doit se faire uniquement dans les layons de débardage
- Machines de débardage de maximum 3,5 tonnes
- Les arbres de place (marqués en couleur) doivent être protégés en particulier

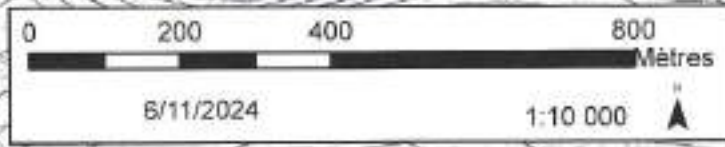
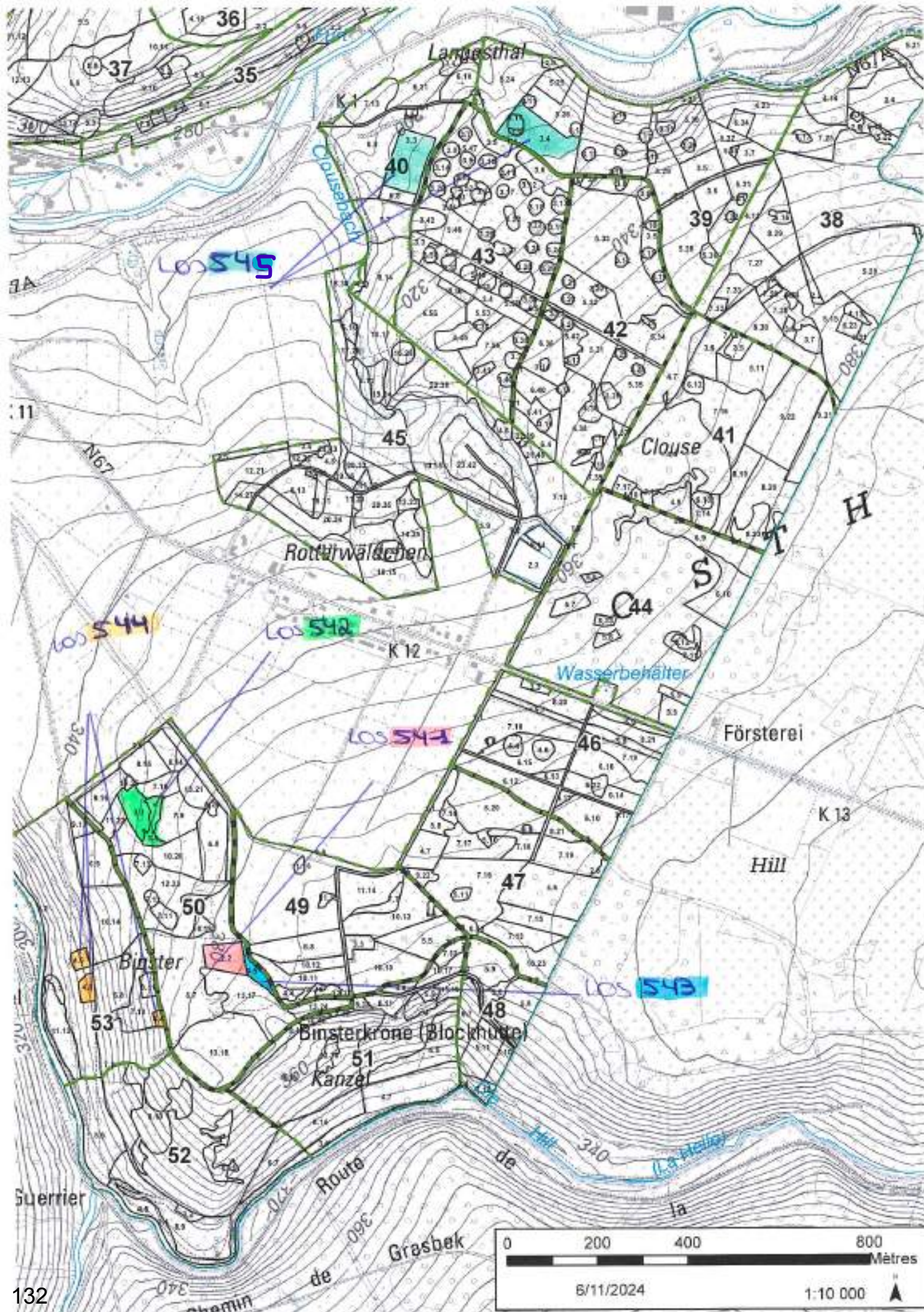

AUSKÜNFTE/INFO : EMONTS-GAST Chiara, 0470/21 35 31,  
 4,7221 Ha; 125 ST./bois; MITT.KUB./cub.moy.: 145 dm³; MITT.UM./circ.moy.: 45 cm; 18 m3 STAMMHOLZ/grumes  
 D/P - C/P : 39/3, 40/3

Lieu(x) - dit(s)

CLOUSE

Schätzg/Estim : _____	Preisans/M.à prix : _____	Ersth/Adjudicataire : _____
Angebot/Offre : _____	Genehmig/Approb : _____	Hauerl/Perm. expl. : _____

LOS/LOT 545								
ART/SP	Ei/CH		Bu/HE		Bi/BO			
CPE	DURCHF/AMELIOR		DURCHF/AMELIOR		DURCHF/AMELIOR			
QU	/NORMAL		/NORMAL		/NORMAL			
Type	/NORMAL		/NORMAL		/NORMAL			
Circ. Diam.	Nombre	Volume	Nombre	Volume	Nombre	Volume	Nombre	Volume
<b>25</b> 8,0	10		14		-		-	
<b>35</b> 11,0	12	<b>0,752 m³</b>	16	<b>1,106 m³</b>	2	<b>0,114 m³</b>	-	-
<b>45</b> 14,5	15		11		3		-	
<b>55</b> 17,5	5	<b>2,600 m³</b>	11	<b>3,608 m³</b>	5	<b>1,323 m³</b>	-	-
<b>65</b> 20,5	3	<b>0,873 m³</b>	4	<b>1,280 m³</b>	2	<b>0,580 m³</b>	-	-
<b>75</b> 24,0	1		3		2		-	
<b>85</b> 27,0	-		2		-		-	
<b>95</b> 30,0	-	<b>0,414 m³</b>	2	<b>4,181 m³</b>	-	<b>0,808 m³</b>	-	-
<b>TOTAL</b>	<b>46</b>	<b>4,639 m³</b>	<b>63</b>	<b>10 m³</b>	<b>14</b>	<b>2,825 m³</b>	-	-
<b>REST.</b>		-		-		-		-

832/2025/3159/A/545 Tri 008

LOS/LOT 545								
ART/SP	Do/DO		Kie/PS					
CPE	DURCHF/AMELIOR		DURCHF/AMELIOR					
QU	/NORMAL		/NORMAL					
Type	/NORMAL		/NORMAL					
Circ. Diam.	Nombre	Volume	Nombre	Volume	Nombre	Volume	Nombre	Volume
<b>45</b> 14,5	1		-		-		-	
<b>55</b> 17,5	-	<b>0,090 m³</b>	-	-	-	-	-	-
<b>65</b> 20,5	-	-	-	-	-	-	-	-
<b>75</b> 24,0	-		-		-		-	
<b>85</b> 27,0	-	-	1	<b>0,360 m³</b>	-	-	-	-
<b>TOTAL</b>	<b>1</b>	<b>0,090 m³</b>	<b>1</b>	<b>0,360 m³</b>	-	-	-	-
<b>REST.</b>		-		-		-		-

832/2025/3159/A/545 Tri 008

Kommentar für Los/Commentaires pour le lot 545

SONDERKLAUSELN

- Jeglicher Maschineneinsatz nur nach Absprache mit dem Forstdienst
- In Anwendung von Artikel 84 ist das Befahren der Parzellen nur in den ausgewiesenen Rückegassen erlaubt
- Rückemaschinen von maximal 3,5 Tonnen
- Z-Bäume (farblich markiert) sind besonders zu schützen

CLAUSES PARTICULIERES

- Toute utilisation de machines uniquement en accord avec le service forestier
- En application de l'article 84 la circulation dans les parcelles doit se faire uniquement dans les layons de débardage
- Machines de débardage de maximum 3,5 tonnes
- Les arbres de place (marqués en couleur) doivent être protégés en particulier

-

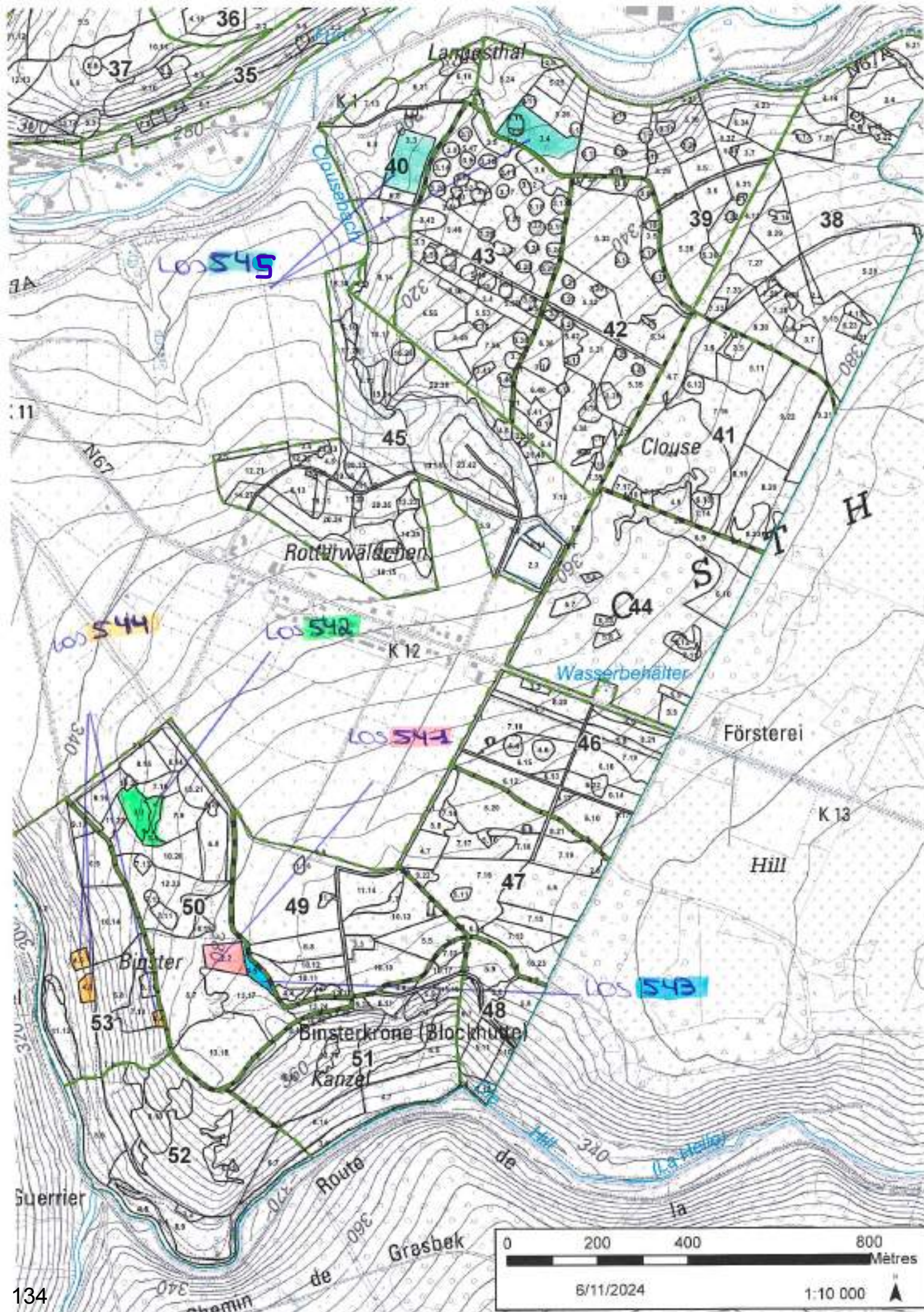

LOS 545

LOS 544

LOS 542

LOS 543

LOS 543

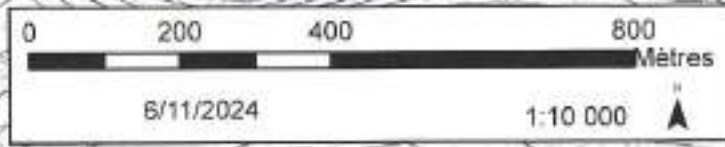



## Modell eines Bankbürgschaftsversprechens

Das unterzeichnete Bürgschaftsinstitut ..... (Name und Adresse),  
verspricht eine Bürgschaft für einen Gesamtbetrag in Höhe von ..... €,  
(in vollen Buchstaben) ..... Euro  
einschliesslich Kosten und Mwst. zu stellen

zugunsten der Gemeinde/Stadt/ÖSHZ/Kirchenverwaltung von .....,  
Eigentümer(in) der Holzschläge die Herr/Frau/Firma .....,  
wohnhaft zu .....  
anlässlich des Verkaufes vom ..... in ..... erwerben wird.

Es gilt als vereinbart, dass ein Teil dieser Bürgschaft gemäß Artikel 45 des allgemeinen Lastenheftes  
sowie Artikel 15 des Sonderklauseln zurückbehalten wird (20 % des Hauptpreises begrenzt auf 6.000 €)  
bis zur Aushändigung der Entlastungsprotokolle für alle bei einem Verkauf von einem Eigentümer  
erworbenen Lose.

Es verpflichtet sich, diese Bankbürgschaft, ausgefüllt gemäß dem diesem Lastenheft beigefügten Modell,  
binnen fünfzehn Tagen nach der endgültigen Zuschlagserteilung zu stellen.

Es verzichtet auf den Anspruch auf Vorausklage und gegebenenfalls auf Teilung sowie auf das Pfand, das  
die erworbenen Produkte darstellen könnten.

Ausgestellt zu ....., den .....

Das Bürgschaftsinstitut,

(Unterschrift)

### Bescheinigung über den vollständigen oder teilweisen Nichtgebrauch des Bankbürgschaftsversprechens

Ich, Unterzeichner, ....., Vertreter der  
Gemeinde/Stadt/ÖSHZ/Kirchenverwaltung .....,  
erkläre hiermit, daß das durch ..... (Bürgschaftsinstitut)  
ausgestellte Bankbürgschaftsversprechen über den Gesamtbetrag von ..... Euro,  
welches zur Deckung des Angebotes von Herrn/Frau/Firma .....  
anlässlich des Holzverkaufes vom ..... zu ..... zugunsten  
der Gemeinde/Stadt/ÖSHZ/Kirchenverwaltung .....

- nicht in Anspruch genommen wurde.

- bis zum gebotenen Gesamtbetrag in Höhe von ..... €, (in vollen Buchstaben)  
..... Euro  
(Unkosten und Mehrwertsteuer inbegriffen) in Anspruch genommen wurde.

Ausgestellt zu ....., den .....

Unterschrift(en)

## Modèle de promesse de caution bancaire

Le soussigné, .....  
(nom et adresse de l'organisme de cautionnement) promet de se porter caution solidaire et indivisible à concurrence d'un montant total de ..... €, soit (en toutes lettres) ..... Euros  
couvrant le montant de l'achat, y compris les frais et la TVA

en faveur de la ville/commune/CPAS/fabrique d'église de .....,  
propriétaire des coupes de bois dont M. ....  
domicilié à .....

sera déclaré adjudicataire lors de la vente des coupes qui se tiendra le ..... à .....

Il est entendu qu'une partie de cette caution sera maintenue conformément à l'article 45 du cahier des charges générales et à l'article 15 des conditions particulières (20% du prix principal plafonné à 6.000 €) jusqu'à la délivrance de la décharge de l'exploitation du dernier lot acquis lors d'une même vente pour un même propriétaire.

L'organisme de cautionnement s'engage à fournir cette caution bancaire rédigée selon le modèle annexé au cahier des charges dans les quinze jours de la date d'adjudication définitive.

Il renonce à tout bénéfice de discussion et le cas échéant de division, de même qu'au gage que pourraient constituer les produits acquis.

Fait à ....., le .....

L'organisme de cautionnement,

(signature)

---

### Attestation de non utilisation totale ou partielle de la promesse de caution bancaire

Je soussigné, M. ...., représentant de la ville/commune/CPAS/fabrique d'église de ..... déclare par la présente que la promesse de caution bancaire d'un montant total de ..... Euros délivrée par ..... (organisme de cautionnement) afin de garantir l'offre de ..... lors de la vente de bois du ..... à ..... au profit de la ville/commune/CPAS/fabrique d'église de .....

- n'a pas été utilisée (1)
- a été utilisée à concurrence d'un montant total offert de ..... €, soit en toutes lettres ..... Euros  
(frais et TVA compris) (1)

Fait à ....., le .....

Signature(s)

## Modell einer endgültigen Bankbürgschaft

....., den .....

An den Herrn/die Frau Finanzdirektor(in)

von .....

zu .....

Sehr geehrte(r) Herr/Frau Direktor(in),

Das unterzeichnete Bürgschaftsinstitut ..... (Name und Adresse) teilt Ihnen mit, daß es eine solidarische Bürgschaft in Höhe von ..... € (1), ..... (Betrag in Buchstaben) stellt, um die Zahlung des Herrn/Frau/Firma ..... (Namen und Adresse), für die ihm anlässlich des Holzverkaufes vom ..... für den Betrag von ..... € (Kosten und Mehrwertsteuer inbegriffen) zugeschlagenen Holzschläge, zu garantieren.

Die Zahlungen haben folgendermaßen zu erfolgen:

€uro ..... am .....  
€uro ..... am .....  
€uro ..... am .....  
€uro ..... am .....

Wir bitten Sie, uns über den Eingang der oben genannten Zahlungen nach und nach in Kenntnis zu setzen, so dass wir unsere Verpflichtungen entsprechend herabsetzen können.

Jeder Rückgriff auf die Bürgschaft muss uns innerhalb von 45 Kalendertagen nach jedem Fälligkeitstermin per Einschreiben mitgeteilt werden. Nach Ablauf dieser Frist wird die Bürgschaft automatisch um den entsprechend fälligen Betrag herabgesetzt, ausser für die letzte Rate, deren Teil- oder Gesamtbetrag nach Artikel 45 des allgemeinen Lastenheftes, bis zum Erhalt der Entlastungserklärung im Sinne des Artikel 32, zurückgehalten wird.

Gemäß Artikel 45 des allgemeinen Lastenheftes, wird ein Betrag von ..... (2) €uro zurückgehalten als Garantie für die im vorgenannten Artikel 45 sowie im Artikel 15 der Sonderklauseln vorgesehene Bezahlungen, und zwar bis zu der in Artikel 32 des allgemeinen Lastenheftes vorgesehenen und uns durch den zuständigen Forstbeamten mitgeteilten Entlastung von der Holzwerbung in allen betroffenen Losen.

Das unterzeichnete Bürgschaftsinstitut verzichtet auf den Anspruch auf Vorklage und gegebenenfalls auf Teilung sowie auf das Pfand, das die erworbenen Produkte darstellen könnten.

Mit vorzüglicher Hochachtung,

(Unterschrift)

(1) Gesamtsumme der durch den Ersteher einem Eigentümer geschuldeten Beträge.

(2) 20 % von (1) begrenzt auf 6.000 Euro.

## Modèle de caution bancaire définitive

....., le .....

Monsieur/Madame le Directeur/la Directrice financier(e)  
de la commune/CPAS/FE

de .....

à .....

Monsieur/Madame le Directeur/la Directrice,

Le soussigné .....  
(nom et adresse de l'organisme de cautionnement), a l'honneur de vous informer qu'il se porte caution  
solidaire à concurrence de (1) ..... €, ..... (sommes en lettres) en  
vue de garantir le paiement par ..... (Noms et adresses)  
des coupes de bois dont il a été déclaré adjudicataire lors de la vente du ..... pour le prix de  
.....euros (frais et TVA compris)

Il est entendu que les paiements devront s'effectuer comme suit:

€uros ..... le .....  
€uros ..... le .....  
€uros ..... le .....  
€uros ..... le .....

Dès réception des versements mentionnés ci-dessus, nous vous prions de nous en aviser afin que  
nous puissions réduire notre engagement à due concurrence.

Tout appel à la caution devra nous parvenir dans les quarante-cinq jours-calendrier suivant chaque  
échéance, par lettre recommandée à la Poste. Passé ce délai, la garantie sera automatiquement réduite à  
concurrence du montant échu, sauf pour la tranche portant sur la dernière échéance dont la totalité ou une  
partie sera maintenue conformément à l'article 45 du cahier des charges générales, jusqu'à la réception de  
la décharge d'exploitation telle qu'organisée à l'article 32.

Conformément à l'article 45 du cahier des charges générales, une somme de ..... €uros (2)  
sera maintenue à titre de caution pour garantir les paiement prévus à l'article 45 précité ainsi que l'article  
3 des clauses particulières, et ce jusqu'à réception de la décharge d'exploitation, prévue à l'article 32 du  
cahier des charges générales, de tous les lots dont question et nous notifiée par l'agent forestier du ressort.

Le soussigné renonce à tout bénéfice de discussion et le cas échéant de division, de même qu'au  
gage que pourraient constituer les produits acquis.

Veillez agréer, Monsieur/Madame le Directeur/la Directrice, nos salutations distinguées.

Signature(s)

- (1) total des sommes dues par l'adjudicataire à un même propriétaire  
(2) 20% de (1) plafonné à 6.000 euros par propriétaire.

## SUBMISSION

Holzverkauf vom ..... in Raeren

Ich, Unterzeichneter, .....  
(Name und Vorname oder Gesellschaft; komplette Adresse)

.....  
(Nummer Mobiltelefon + E-Mail-Adresse)

vertreten durch (im Falle einer Gesellschaft): .....  
(Name und Vorname der natürlichen Person, die die Gesellschaft vertritt)

Mehrwertsteuernummer: .....

erkläre hiermit folgende Angebote zu machen

für das Los Nr....., die Summe von ..... €, d.h. in Worten .....

..... Euro und ..... Cents

für das Los Nr....., die Summe von ..... €, d.h. in Worten .....

..... Euro und ..... Cents

für das Los Nr....., die Summe von ..... €, d.h. in Worten .....

..... Euro und ..... Cents

für das Los Nr....., die Summe von ..... €, d.h. in Worten .....

..... Euro und ..... Cents

für das Los Nr....., die Summe von ..... €, d.h. in Worten .....

..... Euro und ..... Cents

Die Angebote verstehen sich ohne Kosten und MwSt.

Im Falle, dass ich zum Ersterer erklärt werde:

- füge ich der Submission das im Artikel 13 des allgemeinen Lastenheftes vorgesehene Bankbürgschaftsversprechen bei (1)
- hinterlege ich eine Bürgschaft bei der Verkäuferverwaltung laut Artikel 19 des allgemeinen Lastenheftes, wenn die Ankaufsmenge des Brennholzes 35 FM übersteigt (1)
- zahle ich umgehend in bar und bezeichne als natürlichen Bürgen: .....

.....  
(Name, Vorname, Beruf und komplette Adresse), wenn die Ankaufsmenge des Brennholzes 35 FM nicht übersteigt (1)

Wir Unterzeichnete erklären hiermit, von den Bedingungen des Lastenheftes (allgemeinen und besonderen Klauseln) vollständig Kenntnis genommen zu haben und uns denselben zu unterwerfen.

Ausgestellt zu ....., den .....

Der Submittent,

Der Bürge,

# SOUSSION

Vente de bois du ..... à Raeren

Je soussigné, .....  
(nom et prénom ou société ; adresse complète)

.....  
(Numéro GSM + Adresse e-mail)

représenté par (en cas d'une société soumissionnaire) .....  
(nom et prénom de la personne physique représentant la société)

N° de T.V.A. : .....

déclare offrir

pour le lot n° ....., la somme de ..... €, soit en toutes lettres .....  
..... euros et ..... cents

pour le lot n° ....., la somme de ..... €, soit en toutes lettres .....  
..... euros et ..... cents

pour le lot n° ....., la somme de ..... €, soit en toutes lettres .....  
..... euros et ..... cents

pour le lot n° ....., la somme de ..... €, soit en toutes lettres .....  
..... euros et ..... cents

pour le lot n° ....., la somme de ..... €, soit en toutes lettres .....  
..... euros et ..... cents

Les offres s'entendent hors frais et TVA.

Dans le cas où je serais déclaré adjudicataire :

- je joins la promesse de caution bancaire visée à l'article 13 du cahier général des charges (1)
- je dépose une caution auprès de l'administration vendeuse en application de l'article 19 du cahier général des charges, au cas où la quantité de bois de chauffage achetée dépasse 35 m<sup>3</sup> (1)
- je paie immédiatement au comptant et présente comme caution physique : .....

.....  
(nom, prénom, profession et adresse complète), au cas où la quantité de bois de chauffage achetée ne dépasse pas 35 m<sup>3</sup> (1)

Nous soussignés déclarons avoir parfaite connaissance des conditions du cahier des charges (clauses générales et particulières) et nous y soumettre.

Fait à ....., le .....

Le Soumissionnaire,

La Caution,

(1) Biffer la mention inutile