

GEMEINDE/COMMUNE HOTTON

**ÖFFENTLICHER VERKAUF DER GEMEINDEEINSCHLÄGE
DES WIRTSCHAFTSJAHRES 2025**

**VENTE PUBLIQUE DES COUPES COMMUNALES
DE L'EXERCICE 2025**

TOTAL: 3.694 M³

Der Verkauf findet statt
am **Mittwoch, den 02. Oktober 2024**

um **18.30 Uhr**

im **Restaurant**
„LE JARDIN“
Luxemburger Straße, Oudler 19
4790 BURG-REULAND

La vente aura lieu,
le **mercredi 02 octobre 2024**

à **18.30 heures**

dans le **Restaurant**
« LE JARDIN »
Luxemburger Straße, Oudler 19
4790 BURG-REULAND

VERKAUF DURCH SUBMISSIONEN

Verkaufsverfahren Los für Los

Im Auftrag des Kollegiums :

Die Bürgermeisterin
Die Generaldirektorin

VENTE PAR SOUMISSIONS

Mode de vente lot par lot

Au nom du Collège :

La Bourgmestre
La Directrice générale

Besichtigung der Lose nach Vereinbarung mit den
zuständigen Revierförstern.

Die bei der ersten Verkaufssitzung nicht
zugeschlagenen Lose werden auf dem
Submissionswege wieder zum Verkauf angeboten,
ohne neue Bekanntmachung.

Visite des lots sur rendez-vous avec les préposés
forestiers compétents.

Les lots qui n'auraient pas été adjugés à la première
séance de vente seront réexposés en vente par voie
de soumissions cachetées sans nouvelle publicité.

Submissionseröffnung am
Donnerstag, den 17. Oktober 2024
um **14.00 Uhr**
im **Rathaus,**
Königshofstraße, Thommen 64
4790 BURG-REULAND

Ouverture des soumissions, le
jeudi 17 octobre 2024
à **14.00 heures**
à l'**Hôtel de Ville**
Königshofstraße, Thommen 64
4790 BURG-REULAND

**GEMEINDE/COMMUNE
HOTTON**

LOS LOT	Stk.Zahl Nombre	Inhalt Volume	Baumart Essence	Forstamt Cantonnement
490	2407	270	Fi/Ep + Do + Larix EuroI	Sankt Vith
491	1730	1697	Fi/Ep + Do + Wta/AP + Elä/ME	Sankt Vith
492	489	523	Fi/Ep + Do + Wta/AP + Elä/ME	Sankt Vith
493	503	1204	Fi/Ep	Sankt Vith
GESAMT: TOTAL:	5129	3694		

AUSKÜNFTE/INFO : FALTER JOHANNES , 080/28.08.50, 0479 86 31 65

6,9124 Ha; 2407 ST./bois; MITT.KUB./cub.moy.: 112 dm³; MITT.UM./circ.moy.: 43 cm; 270 m3 STAMMHOLZ/grumes
D/P - C/P : 241/3, 241/5, 242/4, 242/7, 243/8, 243/11

Lieu(x) - dit(s)

Auf Kimmelhoechst, Auf'm Kimmel

Schätzg/Estim : _____	Preisans/M.à prix : _____	Ersth/Adjudicataire : _____
Angebot/Offre : _____	Genehmig/Approb : _____	Hauerl/Perm. expl. : _____

LOS/LOT 490		Fi/EP		Do/DO		Larix EuroI			
ART/SP	CPE	DURCHF/AMELIOR		DURCHF/AMELIOR		DURCHF/AMELIOR			
QU	Type	/NORMAL		/NORMAL		/NORMAL			
		/NORMAL		/NORMAL		/NORMAL			
Circ.	Diam.	Nombre	Volume	Nombre	Volume	Nombre	Volume	Nombre	Volume
25	8,0	411		3		59		-	
35	11,0	635	34 m³	16	1,039 m³	131	8,457 m³	-	-
45	14,5	338		46		148		-	
55	17,5	140	57 m³	68	19 m³	100	31 m³	-	-
65	20,5	78	20 m³	47	14 m³	31	6,975 m³	-	-
75	24,0	40		42		4		-	
85	27,0	9	20 m³	31	34 m³	-	1,196 m³	-	-
95	30,0	5		11		-		-	
105	33,5	3		4		-		-	
115	36,5	3	8,324 m³	2	13 m³	-	-	-	-
125	40,0	1		-		-		-	
135	43,0	-		-		-		-	
145	46,0	1	2,294 m³	-	-	-	-	-	-
TOTAL		1 664	142 m³	270	81 m³	473	48 m³	-	-
REST.			-		-		-		-

824/2024/3249/2/490 Tri 006

Kommentar für Los/Commentaires pour le lot 490

Unverbindliche Angaben / Informations sans engagement:

Schältschäden / Dégâts d'écorcement: 6-19 % der Stämme / des grumes.

Wipfelbruch / Bris de cime: 0 % der Stämme / des grumes.

Stockfäule / Pourriture de cœur: 1-5 % des Volumens / du volume.

Splitter (geschätzt) / Mitrailles (estimée): 0 % der Stämme / des grumes.

Nicht befahrbarer Hang / Pente forte non access. avec engins: 0 % des Volumens / du volume.

Nicht befahrbare Feuchtzone / Zone humide non access. avec engins : 0 % des Volumens / du volume.

Volumensberechnung nach Oberhöhe / Calcul du volume par hauteur dominante.

Abweichung zum Inhalt der Einheitstabelle (für die Fichten) / différence de volume par rapport au tarif à une entrée (pour les épicéas) : -25,32 %

Zum Schutz des Waldbodens darf keine Maschine die Rückergassen verlassen.

Pour la protection du sol les engins ne peuvent pas quitter les layons de débardage.

Rückergassen (Abstand 20 m oder 40m) vorhanden.

Layons de débardage existants et distants de 20 m ou 40m.

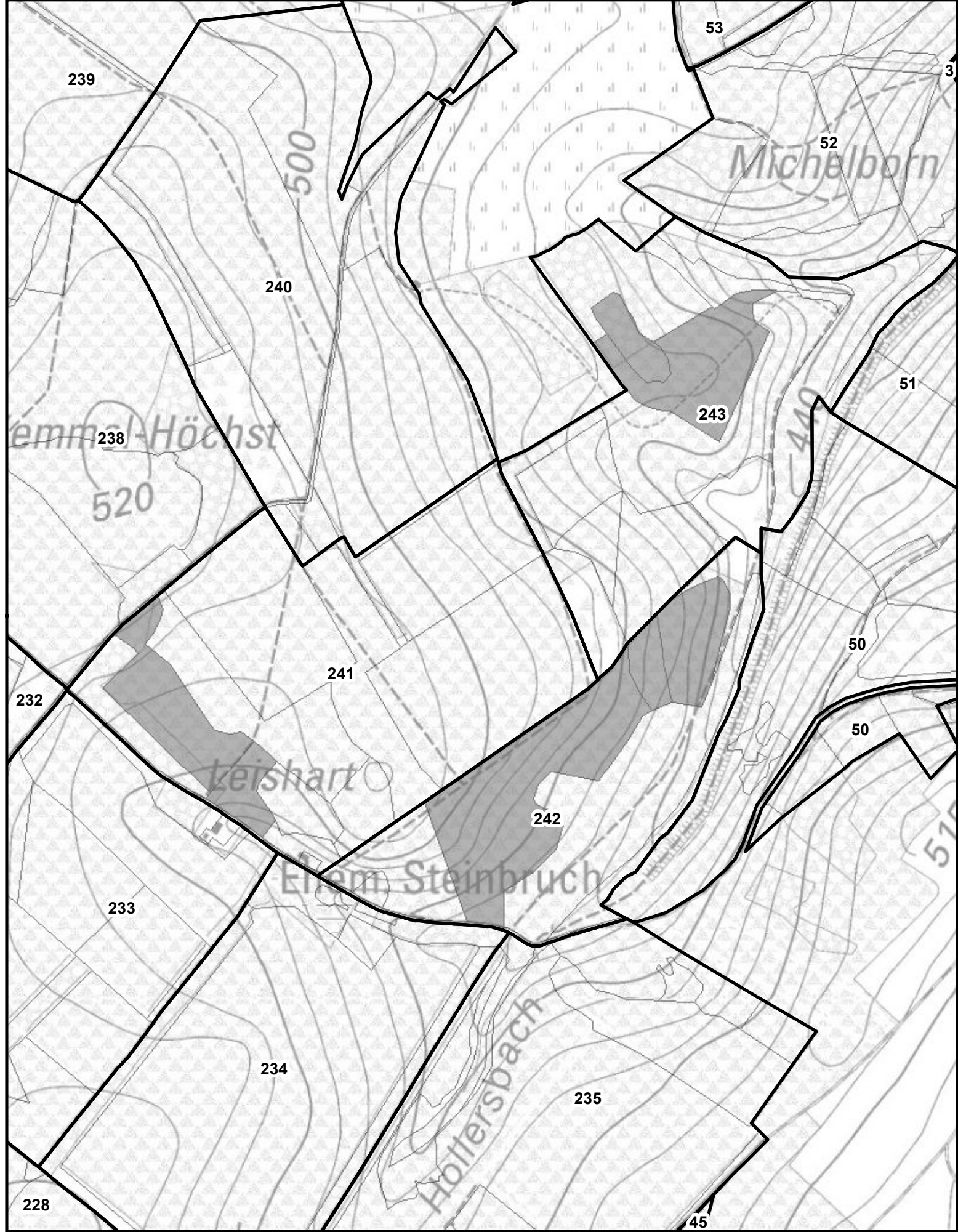

Forstamt St. Vith
 Revier : Reuland
 Eigentümer : Gemeinde Hotton

LOS/LOT : 490

Projection Lambert belge 1972



Cartographie de base - (c) Institut Géographique National - Bruxelles (www.ingi.be)

Echelle : 1/5 000



IMPRIME le: 04/07/2024

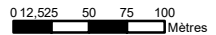

LOT/LOS 491

F.A./Cant. ST-VITH



Eigt/Propr.HOTTON CNE

AUSKÜNFTE/INFO : FALTER JOHANNES , 080/28.08.50, 0479 86 31 65

23,0804 Ha; 1730 ST./bois; MITT.KUB./cub.moy.: 981 dm³; MITT.UM./circ.moy.: 99 cm; 1697 m³ STAMMHOLZ/grumes
D/P - C/P : 239/2, 240/2, 240/3, 240/8

Lieu(x) - dit(s)

Auf'm Kimmel

Schätzg/Estim : _____	Preisans/M.à prix : _____	Ersth/Adjudicataire : _____
Angebot/Offre : _____	Genehmig/Approb : _____	Hauerl/Perm. expl. : _____

LOS/LOT 491

ART/SP CPE QU Type	Fi/EP DURCHF/AMELIOR /NORMAL /NORMAL		Fi/EP DURCHF/AMELIOR RANDB/BORDURE /NORMAL		Do/DO DURCHF/AMELIOR /NORMAL /NORMAL		Do/DO DURCHF/AMELIOR RANDB/BORDURE /NORMAL		
	Circ.	Diam.	Nombre	Volume	Nombre	Volume	Nombre	Volume	
55	17,5	11	2,820 m³	-	-	6	1,456 m³	-	-
65	20,5	31	12 m³	-	-	26	9,208 m³	-	-
75	24,0	112		-		66		-	
85	27,0	171	175 m³	1	0,688 m³	79	84 m³	-	-
95	30,0	178		-		127		-	
105	33,5	101		3		134		-	
115	36,5	37	310 m³	7	12 m³	113	384 m³	-	-
125	40,0	16		3		72		-	
135	43,0	9		2		55		1	
145	46,0	3	47 m³	1	10 m³	40	287 m³	4	9,891 m³
155	49,5	-		-		22		1	
165	52,5	-		-		9		4	
175	55,5	-	-	-	-	2	82 m³	2	19 m³
185	59,0	-		1		2		-	
195	62,0	1	3,790 m³	-	3,336 m³	1	11 m³	1	3,782 m³
205	65,0	2	8,342 m³	-	-	1	3,960 m³	-	-
TOTAL		672	559 m³	18	26 m³	755	863 m³	13	33 m³
REST.			-		-		-		-

824/2024/3249/2/491 Tri 006

LOS/LOT 491

ART/SP CPE QU Type	WTa/AP DURCHF/AMELIOR /NORMAL /NORMAL	ELä/ME DURCHF/AMELIOR /NORMAL /NORMAL							
Circ.	Diam.	Nombre	Volume	Nombre	Volume	Nombre	Volume	Nombre	Volume
45	14,5	1		-		-		-	
55	17,5	3	0,858 m³	-	-	-	-	-	-
65	20,5	28	9,740 m³	3	1,158 m³	-	-	-	-
75	24,0	33		-		-		-	
85	27,0	46	45 m³	2	1,354 m³	-	-	-	-
95	30,0	60		5		-		-	
105	33,5	45		1		-		-	
115	36,5	26	124 m³	2	7,761 m³	-	-	-	-
125	40,0	9		-		-		-	
135	43,0	6		-		-		-	
145	46,0	1	25 m³	-	-	-	-	-	-
155	49,5	1	2,250 m³	-	-	-	-	-	-
TOTAL		259	207 m³	13	10 m³	-	-	-	-
REST.			-		-	-	-	-	-

824/2024/3249/2/491 Tri 006

Kommentar für Los/Commentaires pour le lot 491

Unverbindliche Angaben / Informations sans engagement:

Schälsschäden / Dégats d'écorcement: 1-5 % der Stämme / des grumes.

Wipfelbruch / Bris de cime: 1-5 % der Stämme / des grumes.

Stockfäule / Pourriture de cœur: 1-5 % des Volumens / du volume.

Splitter (geschätzt) / Mitraille (estimée): 0 % der Stämme / des grumes.

Nicht befahrbarer Hang / Pente forte non access. avec engins: 0 % des Volumens / du volume.

Nicht befahrbare Feuchtzone / Zone humide non access. avec engins : 0 % des Volumens / du volume.

Volumensberechnung nach Oberhöhe / Calcul du volume par hauteur dominante.

Abweichung zum Inhalt der Einheitstabelle (für die Fichten) / différence de volume par rapport au tarif à une entrée (pour les épicéas) : +0,60 %

Alle notwendigen Maßnahmen zum Schutze der vorhandenen Naturverjüngung müssen getroffen werden.

Toutes les précautions nécessaires doivent être prises pour ne pas endommager la régénération naturelle présente.

Zum Schutz des Waldbodens darf keine der eingesetzten Maschinen die Rückergassen verlassen.

Pour la protection du sol aucun engin peut quitter les layons de débardage.

Rückergassen (Abstand 20 m oder 40m) vorhanden.

Layons de débardage existants et distants de 20 m ou 40m.

Die Handfällung einzelner Bäume kann vom zuständigen Revierförster verlangt werden.

L'abattage manuel de certains arbres peut être demandé par le garde forestier.

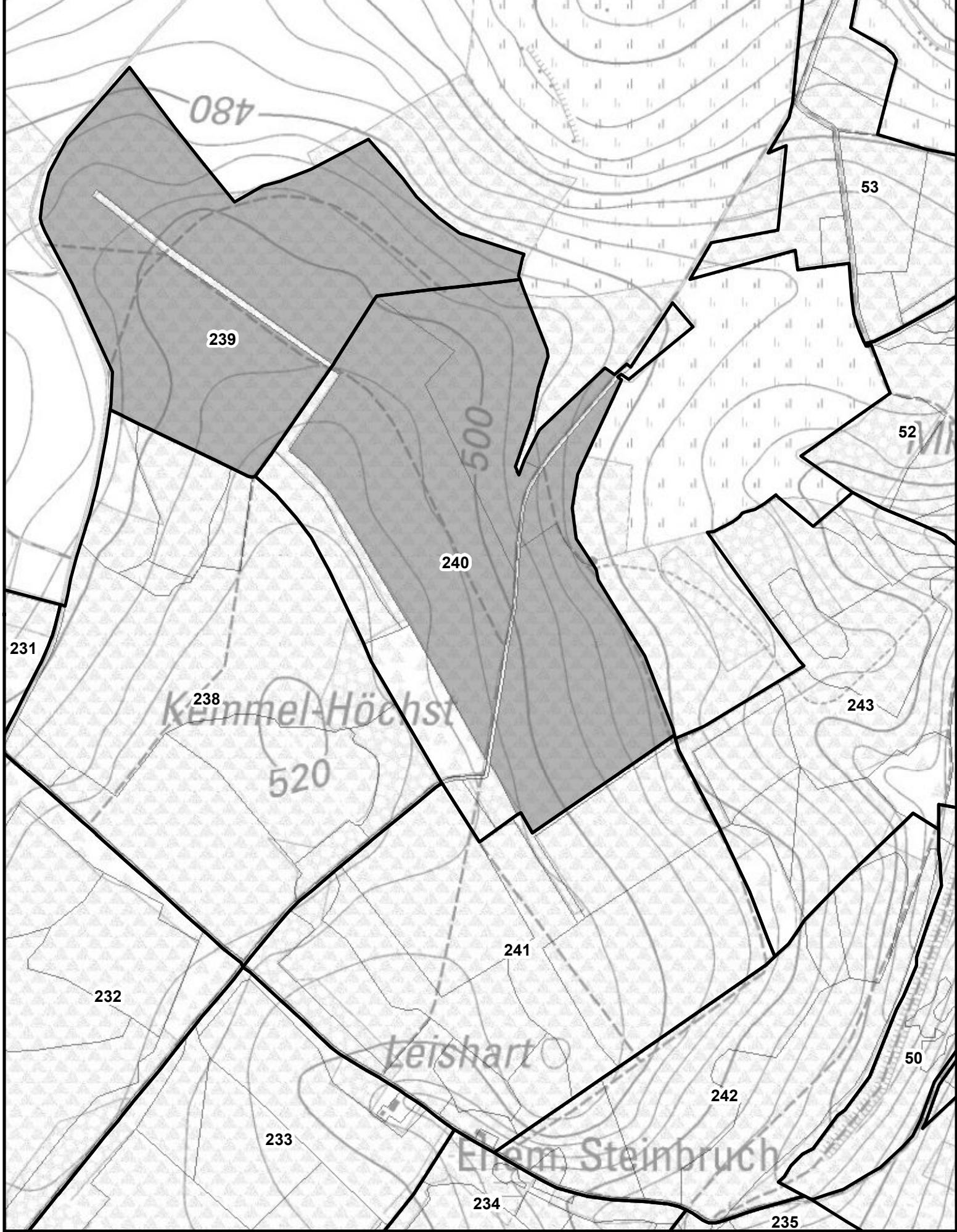

LOT/LOS 492

F.A./Cant. ST-VITH



Eigt/Propr.HOTTON CNE

AUSKÜNFTE/INFO : FALTER JOHANNES , 080/28.08.50, 0479 86 31 65

6,7288 Ha; 489 ST./bois; MITT.KUB./cub.moy.: 1070 dm³; MITT.UM./circ.moy.: 103 cm; 523 m3 STAMMHOLZ/grumes
D/P - C/P : 241/10, 242/5, 243/5, 243/6

Lieu(x) - dit(s)

Auf Kimmelhoechst, Auf'm Kimmel

Schätzg/Estim : _____	Preisans/M.à prix : _____	Ersth/Adjudicataire : _____
Angebot/Offre : _____	Genehmig/Approb : _____	Hauerl/Perm. expl. : _____

LOS/LOT 492

ART/SP CPE QU Type	Fi/EP DURCHF/AMELIOR /NORMAL /NORMAL		Fi/EP DURCHF/AMELIOR RANDB/BORDURE /NORMAL		Do/DO DURCHF/AMELIOR /NORMAL /NORMAL		Do/DO DURCHF/AMELIOR RANDB/BORDURE /NORMAL			
	Circ.	Diam.	Nombre	Volume	Nombre	Volume	Nombre	Volume	Nombre	Volume
35	11,0	3	0,234 m³	-	-	-	-	-	-	-
45	14,5	1		-	-	-	-	-	-	-
55	17,5	3	0,914 m³	-	-	-	-	-	-	-
65	20,5	6	2,232 m³	-	-	3	1,086 m³	-	-	-
75	24,0	19		-	-	6		-	-	-
85	27,0	49	44 m³	1	0,688 m³	10	9,528 m³	-	-	-
95	30,0	54		4		12		-	-	-
105	33,5	70		4		9		-	-	-
115	36,5	35	168 m³	12	23 m³	12	34 m³	-	-	-
125	40,0	14		18		4		-	-	-
135	43,0	13		5		3		1		
145	46,0	6	57 m³	11	59 m³	3	17 m³	-	-	1,751 m³
155	49,5	1		2		-		-	-	-
165	52,5	-		3		-		-	-	-
175	55,5	1	5,356 m³	2	18 m³	1	3,017 m³	1	3,017 m³	
TOTAL		275	278 m³	62	101 m³	63	65 m³	2	4,768 m³	
REST.			-		-		-		-	

824/2024/3249/2/492 Tri 006

LOS/LOT 492

ART/SP CPE QU Type	WTa/AP DURCHF/AMELIOR /NORMAL /NORMAL	ELä/ME DURCHF/AMELIOR /NORMAL /NORMAL						
Circ. Diam.	Nombre	Volume	Nombre	Volume	Nombre	Volume	Nombre	Volume
55 17,5	3	0,711 m³	-	-	-	-	-	-
65 20,5	6	2,105 m³	4	1,544 m³	-	-	-	-
75 24,0	13		4		-		-	
85 27,0	10	13 m³	4	4,800 m³	-	-	-	-
95 30,0	9		1		-		-	
105 33,5	12		-		-		-	
115 36,5	6	27 m³	-	0,849 m³	-	-	-	-
125 40,0	7		-		-		-	
135 43,0	5		-		-		-	
145 46,0	1	21 m³	-	-	-	-	-	-
155 49,5	2	4,770 m³	-	-	-	-	-	-
TOTAL	74	69 m³	13	7,193 m³	-	-	-	-
REST.		-		-		-		-

824/2024/3249/2/492 Tri 006

Kommentar für Los/Commentaires pour le lot 492

Unverbindliche Angaben / Informations sans engagement:

Schältschäden / Dégâts d'écorcement: 1-5 % der Stämme / des grumes.

Wipfelbruch / Bris de cime: 1-5 % der Stämme / des grumes.

Stockfäule / Pourriture de cœur: 1-5 % des Volumens / du volume.

Splitter (geschätzt) / Mitrailles (estimée): 0 % der Stämme / des grumes.

Nicht befahrbarer Hang / Pente forte non access. avec engins: 0 % des Volumens / du volume.

Nicht befahrbare Feuchtzone / Zone humide non access. avec engins : 0 % des Volumens / du volume.

Volumensberechnung nach Oberhöhe / Calcul du volume par hauteur dominante.

Abweichung zum Inhalt der Einheitstabelle (für die Fichten) / différence de volume par rapport au tarif à une entrée (pour les épicéas) : -0,99 %

Alle notwendigen Maßnahmen zum Schutze der vorhandenen Naturverjüngung müssen getroffen werden.

Toutes les précautions nécessaires doivent être prises pour ne pas endommager la régénération naturelle présente.

Zum Schutz des Waldbodens darf keine der eingesetzten Maschinen die Rückergassen verlassen.

Pour la protection du sol aucun engin peut quitter les layons de débardage.

Rückergassen (Abstand 20 m oder 40m) vorhanden.

Layons de débardage existants et distants de 20 m ou 40m.

Die Handfällung einzelner Bäume kann vom zuständigen Revierförster verlangt werden

L'abattage manuel de certains arbres peut être demandé par le garde forestier.

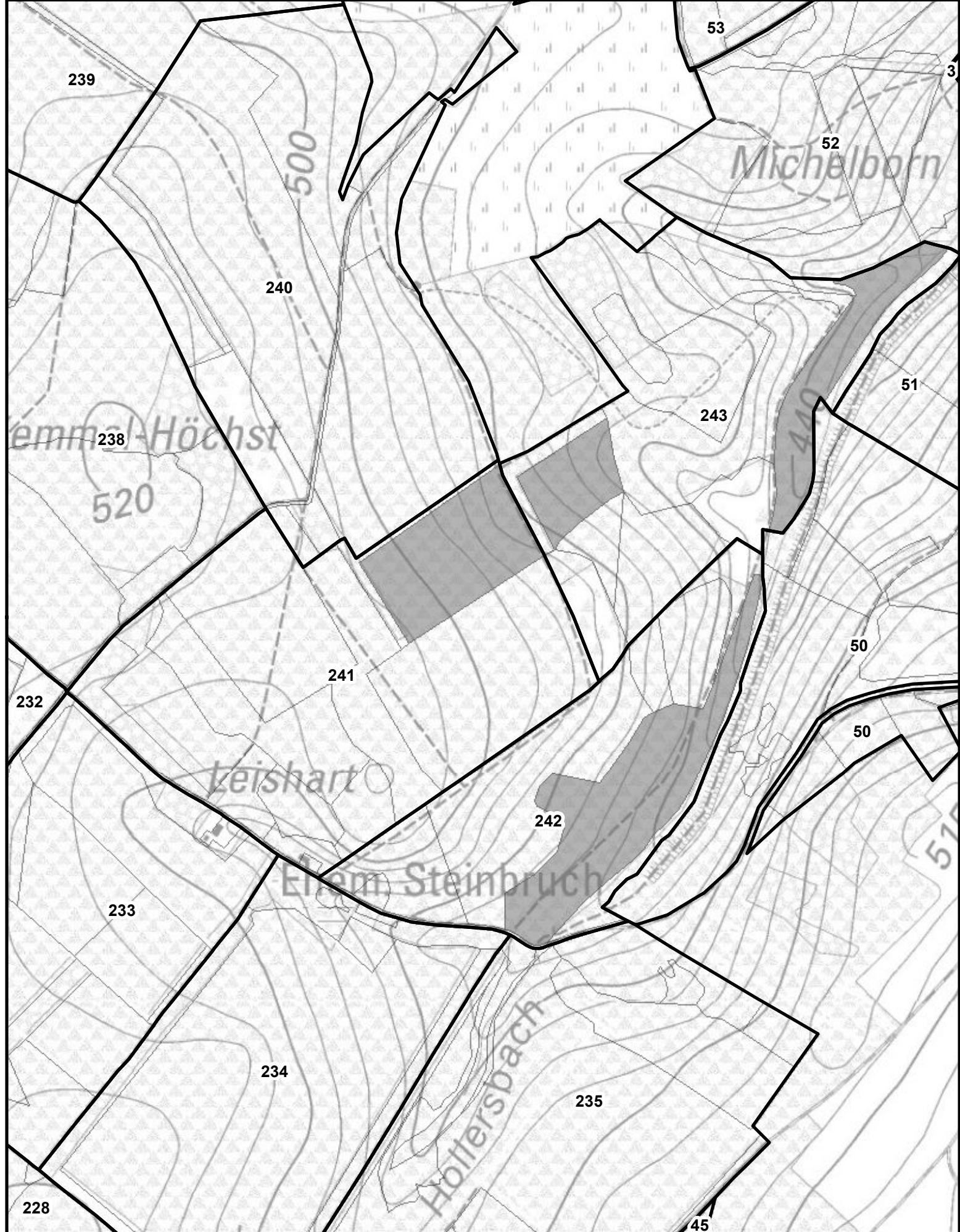

Forstamt St. Vith

LOS/LOT : 492

Projection Lambert belge 1972

Echelle : 1/5 000

Revier : Reuland

Eigentümer : Gemeinde Hotton



IMPRIME le: 04/07/2024

Cartographie de base - (c) Institut Géographique National - Bruxelles (www.ngi.be)

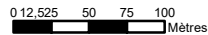

AUSKÜNFTE/INFO : FALTER JOHANNES , 080/28.08.50, 0479 86 31 65

4,8179 Ha; 503 ST./bois; MITT.KUB./cub.moy.: 2394 dm³; MITT.UM./circ.moy.: 144 cm; 1204 m³ STAMMHOLZ/grumes
D/P - C/P : 241/4

Lieu(x) - dit(s)

Auf Kimmelhoechst

Schätzg/Estim : _____	Preisans/M.à prix : _____	Ersth/Adjudicataire : _____
Angebot/Offre : _____	Genehmig/Approb : _____	Hauerl/Perm. expl. : _____

LOS/LOT 493										
ART/SP	Fi/EP		Fi/EP							
CPE	KAHLH/DEFINITIV		KAHLH/DEFINITIV							
QU	/NORMAL		RANDB/BORDURE							
Type	/NORMAL		/NORMAL							
Circ. Diam.	Nombre	Volume	Nombre	Volume	Nombre	Volume	Nombre	Volume	Nombre	Volume
95 30,0	3		-		-		-		-	
105 33,5	16		-		-		-		-	
115 36,5	34	74 m³	-	-	-	-	-	-	-	-
125 40,0	67		-		-		-		-	
135 43,0	100		1		-		-		-	
145 46,0	102	569 m³	2	6,387 m³	-	-	-	-	-	-
155 49,5	75		2		-		-		-	
165 52,5	42		5		-		-		-	
175 55,5	27	428 m³	5	36 m³	-	-	-	-	-	-
185 59,0	8		3		-		-		-	
195 62,0	3	44 m³	2	19 m³	-	-	-	-	-	-
205 65,0	3		1		-		-		-	
215 68,5	1		-		-		-		-	
225 71,5	-		-		-		-		-	
235 75,0	-	19 m³	1	10 m³	-	-	-	-	-	-
TOTAL	481	1 134 m³	22	71 m³	-	-	-	-	-	-
REST.		-		-	-	-	-	-	-	-

824/2024/3249/2/493 Tri 006

Kommentar für Los/Commentaires pour le lot 493

Unverbindliche Angaben / Informations sans engagement:

Schältschäden / Dégâts d'écorcement: 0 % der Stämme / des grumes.

Wipfelbruch / Bris de cime: 0 % der Stämme / des grumes.

Stockfäule / Pourriture de cœur: 1-5 % des Volumens / du volume.

Splitter (geschätzt) / Mitrailles (estimée): 0 % der Stämme / des grumes.

Nicht befahrbarer Hang / Pente forte non access. avec engins: 0 % des Volumens / du volume.

Nicht befahrbare Feuchtzone / Zone humide non access. avec engins : 0 % des Volumens / du volume.

Volumensberechnung nach Oberhöhe / Calcul du volume par hauteur dominante.

Abweichung zum Inhalt der Einheitstabelle (für die Fichten) / différence de volume par rapport au tarif à une entrée (pour les épicéas) : 5,42 %

Zum Schutz des Waldbodens müssen alle Äste und Spitzen im Kahlschlag auf Reisigmatten konzentriert werden, die ca. 40 m voneinander entfernt anzulegen sind und deren Verlauf der Revierförster festlegt. Die Maschinen dürfen nur auf diesen Reisigmatten fahren. / Pour la protection du sol, toutes les branches et pointes doivent être concentrées sur la coupe-à-blanc sous forme de tapis de branches qui sont distantes d'environ 40 m ; l'agent du triage définit où les tapis de branches sont installés. Les machines doivent circuler sur ces tapis de branches.

Alle notwendigen Maßnahmen zum Schutze der vorhandenen Naturverjüngung müssen getroffen werden.

Toutes les précautions nécessaires doivent être prises pour ne pas endommager la régénération naturelle présente.

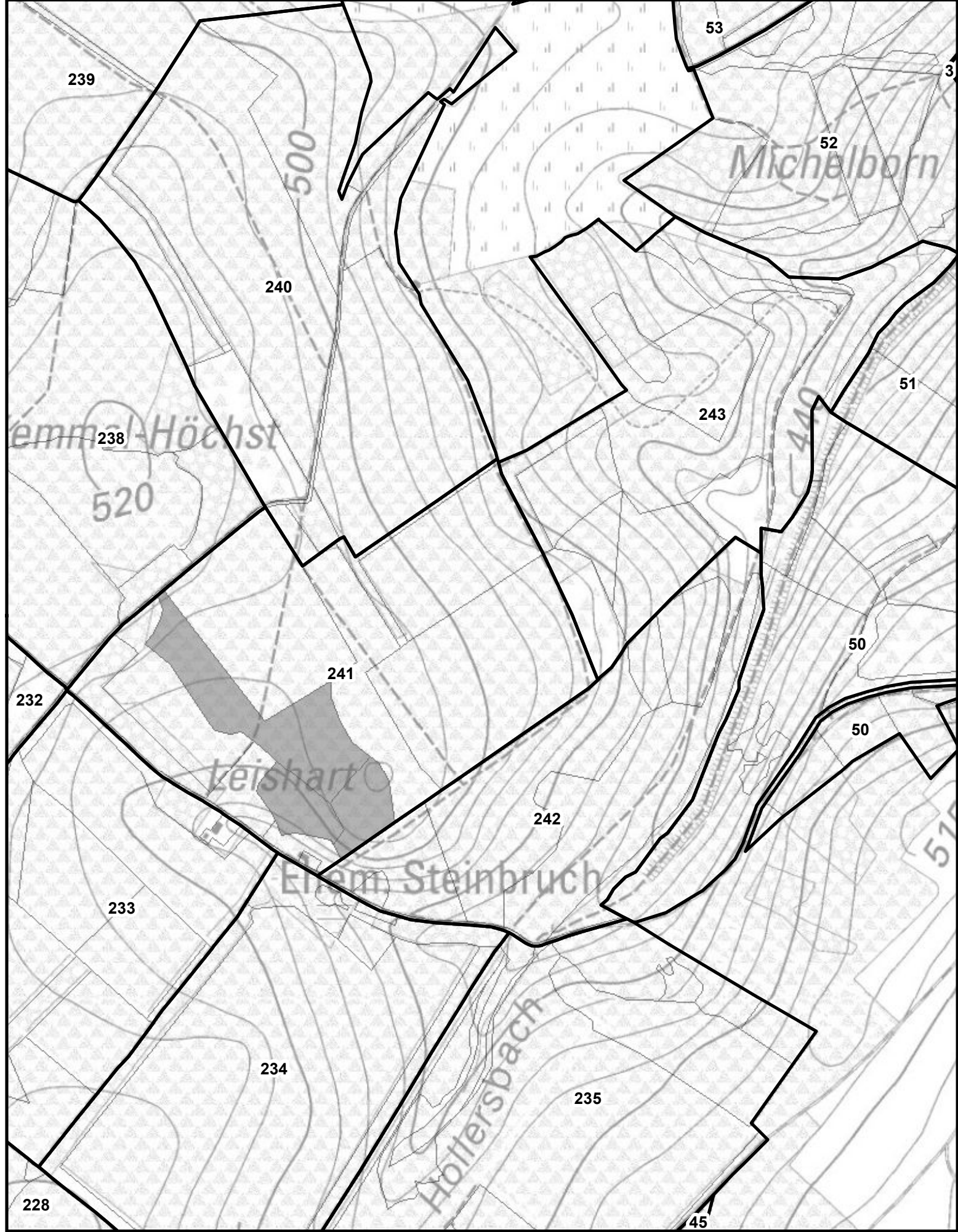

Forstamt St. Vith
 Revier : Reuland
 Eigentümer : Gemeinde Hotton

LOS/LOT : 493

Projection Lambert belge 1972

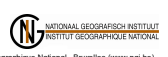

Cartographie de base - (c) Institut Géographique National - Bruxelles (www.ingi.be)

Echelle : 1/5 000

IMPRIME le: 04/07/2024

