



**SERVICE PUBLIC DE WALLONIE
AGRICULTURE, RESSOURCES NATURELLES ET ENVIRONNEMENT**

**ÖFFENTLICHER DIENST DER WALLONIE
LANDWIRTSCHAFT, NATÜRLICHE RESSOURCEN UND UMWELT**

**DEPARTEMENT DE LA NATURE ET DES FORETS
DIRECTIONS DE LIEGE ET DE MALMEDY
CANTONNEMENTS DE VERVIERS ET DE EUPEN**

**ABTEILUNG NATUR UND FORSTEN
DIREKTIONEN LÜTTICH UND MALMEDY
FORSTÄMTER VERVIERS UND EUPEN**



**Le mardi, 10 décembre 2024 à 18h00
Am Dienstag, den 10. Dezember 2024 um 18:00 Uhr**

**A la /In der Brasserie « Au Lion »
Route de la Gileppe 48, 4845 JALHAY**

**VENTE PUBLIQUE PAR ENCHERES
DE LOTS DE BOIS DE CHAUFFAGE DE L'EXERCICE 2025
SITUES DANS LES FORETS DOMANIALES
DE LA REGION WALLONNE**

**ÖFFENTLICHER VERKAUF PER ERSTEIGERUNG
DER BRENNHOLZLOSE DES WIRTSCHAFTSJAHRES 2025
IN DEN STAATSFORSTEN DER WALLONISCHEN REGION**

**Cantonnement de Verviers : 21 lots (n°1 à n° 21 - Volume : 357 m³
Forstamt Verviers : 21 Lose (n°1 bis n° 21) - Volumen : 357 m³**

Rue de Dinant 11, 4800 Verviers – 087 29 34 80

**Cantonnement de Eupen : 32 lots (n° 30 à n°62) - Volume : 834 m³
Forstamt Eupen : 32 Lose (n° 30 bis n°62) - Volumen : 834 m³**

(Rue) Haasstraße 7, 4700 Eupen – 087 85 90 20



DISPOSITIONS PRINCIPALES DE LA VENTE

À la requête de la Ministre de l'Agriculture et de la Ruralité;

Sous la présidence du Directeur de la Direction de la Nature et des Forêts de Liège ou de son délégué et à la diligence de la Receveuse-trésorière domaniale, il sera procédé **le mardi, 10 décembre 2024 dès 18h00, à la Brasserie « Au Lion » - Route de la Gileppe 48, 4845 Jalhay** - à la vente publique des coupes de bois désignées au présent catalogue, conformément aux dispositions du Code forestier et de ses Arrêtés d'exécution.

La vente aura lieu conformément aux clauses respectives du cahier des charges pour la vente des coupes de bois dans les bois et forêts de la Région Wallonne.

Il peut être consulté à l'adresse suivante : <http://environnement.wallonie.be> - rubrique : Nature et Forêts – Cahiers des charges des ventes de bois, ou être obtenus sur simple demande auprès du Cantonnement de Verviers.

Par le seul fait de la remise d'une offre, tout candidat adjudicataire reconnaît avoir pris connaissance de toutes les clauses générales et particulières du présent cahier des charges, ainsi que les clauses propres à chaque lot, et déclare y adhérer sans restriction aucune.

La visite des lots mis en vente ne peut avoir lieu sans contact préalable avec l'Agent forestier repris sur la fiche de description du lot concerné. La visite des lots a lieu sur rendez-vous, pris 24 heures à l'avance de préférence, avec l'agent forestier mentionné dans la description du lot.

Depuis 2020, il est également possible de consulter, télécharger ou de composer son catalogue gratuitement sur le site <https://wallowood.be/fr>

PAIEMENT COMPTANT ET CAUTION PHYSIQUE – BOIS DE CHAUFFAGE

Dans le cas de l'achat d'un ou plusieurs lots de chauffage dont le volume cumulé total est **inférieur à 35 m³** (Art.19 § 2 du cahier général des charges), une caution physique (toute autre personne que le soumissionnaire) peut être présentée en garantie, conformément à l'article 12, et uniquement dans ce cas.

Dans le cas de l'achat d'un ou plusieurs lots de chauffage dont le volume cumulé total est **supérieur ou égal à 35 m³**, une garantie de 20% sera demandée et restituée à la réception de la décharge d'exploitation.

Le montant est alors payé selon les modalités de l'article 19 § 2 du cahier des charges :

1. soit immédiatement au comptant, séance tenante, par :

- ❖ la remise d'un chèque bancaire certifié par une banque belge ou d'un pays limitrophe,
- ❖ un moyen de paiement via carte bancaire, pour autant que le Receveur dispose de ce mode de paiement.

2. soit dans les 10 jours calendrier de la vente, par un paiement (virement bancaire) dûment réceptionné par la Receveuse-trésorière domaniale.

Le régime de TVA adopté est de 6%. Il est recommandé d'appliquer ce taux pour le calcul éventuel des montants des cautions et autres chèques bancaires.

Pour plus de renseignements sur les modalités de paiement ou de cautionnement :

SPW – DNF – Direction des Ressources forestières
Madame Nathalie Doneux

Tél : 0471/88 72 36

Mail : ventedebois@spw.wallonie.be

AVIS IMPORTANT

La vente des lots se fera par enchères uniquement.

Sauf accord préalable du receveur concerné, **aucun paiement en numéraire ne sera accepté.**
Un paiement par carte bancaire sera possible sur place si le réseau fonctionne.

Au catalogue, si une différence (maximum 1 m³ !) apparaît entre les volumes d'un lot affiché dans le tableau et en sommet de page, c'est ce dernier montant qui est valable. Pour rappel, en vertu de l'article 6, §1 du Cahier des charges pour les ventes des coupes de bois dans les forêts domaniales, ces volumes sont donnés à titre purement indicatif.

CHAPITRE X. – CLAUSES PARTICULIERES DE LA VENTE

Article 51 : Mode d'adjudication

En application de l'article 4 du cahier général des charges, la vente des coupes ordinaires aura lieu à la **Brasserie « Au Lion » – Route de la Gileppe, 4845 Jalhay – le mardi, 10 décembre 2024 à 18h00** par **vente aux enchères.**

Article 52 : Déroulement de la vente

La vente aux enchères se déroulera dans l'ordre indiqué au catalogue.

Lors de cette première séance, un deuxième tour pourra être organisé pour les lots invendus.

Dès l'adjudication d'un premier lot, il faut remettre à la receveuse domaniale l'annexe « Fiche d'adjudication » dûment complétée et signée par la caution physique.

Veillez compléter cette fiche avant la vente pour ne pas ralentir la cadence de la vente.

Il s'agit ici d'une **vente de bois de chauffage destinée aux acheteurs particuliers.** Le nombre de lots pouvant être acquis par une personne physique ou par une société est **limité à deux lots maximum.**

Article 53 : Conditions d'exploitation

Sans préjudice des dispositions mentionnées au cahier des charges générales, des conditions spécifiques à chaque lot sont ajoutées au catalogue sous le relevé des arbres à vendre.

Sauf demande motivée auprès du Chef de Cantonnement, les travaux d'exploitation dans les lots ne sont **pas autorisés le dimanche et les jours fériés légaux.** Il en est de même pour l'évacuation de bois façonnés.

Article 54 : Délais d'exploitation

Sauf conditions spécifiques fixées pour l'exploitation de certains lots, les délais d'abattage et de vidange sont fixés au **31/03/2026.**

Article 55 : Voiries, dépendances et impétrants

Le vendeur ne peut être reconnu responsable des dégâts à la voirie publique, ni des accidents occasionnés lors des abattages et débardages en bordure des routes. Il rappelle aux adjudicataires que l'occupation du domaine public est subordonnée à l'autorisation de l'Administration responsable (Etat, Province, Commune) et au paiement d'une redevance.

L'établissement de dépôts de bois sur les dépendances des voiries régionales est subordonné à la délivrance d'une autorisation préalable par le SPW-DGO 1 « Routes et Bâtiments » (ou DGO 2 « Mobilité et Voies Hydrauliques » pour le barrage de la Gileppe) et au strict respect de toutes les conditions stipulées par cette Administration.

En vue d'éviter des accidents en Hertogenwald, les adjudicataires des lots de bois sont tenus de prendre contact avec la DGO 2 « Mobilité et Voies Hydrauliques, Rue Peltzer 74 à 4800 Verviers (087 21 39 11), afin de connaître exactement le tracé des câbles BT et HT qui traversent, en sous-sol, les forêts domaniales. Cette situation sera portée par les adjudicataires à la connaissance de leurs ouvriers, entrepreneurs et sous-traitants.

Article 56 : Mitrailles

Le service forestier décline toute responsabilité quant aux accidents qui pourraient résulter de la présence d'engins explosifs et de mitrailles dans la forêt.

Article 57 : Déchets

Aucun détritux ne pourra être laissé sur les parterres de la coupe (bidons, bouteilles,...).

Article 58 : Ecorçage des résineux

Sans objet.

Article 59 : Contraintes cynégétiques (art. 49 du C.G.C.)

Les restrictions à la circulation en forêt relative à l'exercice de la chasse sont applicables à l'exploitation des bois. Les adjudicataires seront avertis des dates de battue par voie d'affiches à l'entrée des bois.

Dans la forêt domaniale de l'Hertogenwald occidental et la forêt domaniale des Rhus, durant la période de chasse au cerf, c'est à dire **du 21 septembre au 31 décembre**, l'accès des coupes sera interdit aux bûcherons, aux découpeurs, aux débardeurs et aux transporteurs, avant 08h15 et après 16h15.

Le Chef de cantonnement est tenu de répondre à toute demande d'information d'un/d'une adjudicataire concernant les dates des jours de battues et les éventuelles restrictions spécifiques.

Article 60 : Natura 2000

Le Chef de cantonnement est tenu de répondre à toute demande d'information d'un/d'une candidat(e) adjudicataire quant aux prescriptions éventuelles des arrêtés de désignation des sites Natura 2000.

Article 61 : Visite des lots

La visite des lots mis en vente ne peut avoir lieu sans contact préalable avec l'Agent forestier repris sur la fiche de description du lot concerné. La visite des lots a lieu sur rendez-vous, pris 24 heures à l'avance de préférence, avec l'agent forestier mentionné dans la description du lot.

Article 62 : P.E.F.C.

Les lots de bois vendus qui bénéficient de la certification PEFC sont identifiés par le sigle officiel en entête.

L'adjudicataire est invité à respecter les engagements pris tels que détaillés dans la Charte pour la gestion forestière durable en Région wallonne, consultable à l'adresse suivante : www.pefc.be/fr/ (Documents & standards).

Le Directeur

Hervé
Pierret
(Authenticat
ion)

Signature
numérique de
Hervé Pierret
(Authentication)
Date : 2024.11.19
16:11:39 +01'00'

HAUPTVERKAUFSBESTIMMUNGEN

auf Antrag der Ministerin für Landwirtschaft und ländliche Angelegenheiten;

Unter dem Vorsitz der Direktoren der Direktion für Natur und Wälder von Lüttich und Malmedy oder der Delegierten und auf Veranlassung des staatlichen Einnehmers-, Schatzmeisters findet **am Dienstag, den 10. Dezember 2024 ab 18 Uhr in der Brasserie „Au Lion“ - Route de la Gileppe 48, 4845 Jalhay** - der öffentliche Verkauf der in diesem Katalog bezeichneten Holzschläge gemäß den Bestimmungen des Forstgesetzbuches und seiner Ausführungserlasse statt.

Der Verkauf findet gemäß den jeweiligen Klauseln des Lastenhefts für den Verkauf von Holzschlägen in den Wäldern und Forsten der wallonischen Region statt.

Dies kann unter folgender Adresse eingesehen werden: <http://environnement.wallonie.be> - Rubrik: Natur und Wälder - Lastenhefte für Holzverkäufe, oder auf einfache Anfrage bei den Forstämtern Verviers und Eupen erhalten werden.

Mit der Abgabe eines Gebots bestätigt jeder erfolgreiche Bieter, dass er alle allgemeinen und besonderen Klauseln des vorliegenden Lastenhefts sowie die Klauseln für jedes Los zur Kenntnis genommen hat und erklärt, dass er ihnen ohne Einschränkung zustimmt.

Die Besichtigung der zum Verkauf angebotenen Lose kann nur nach vorheriger Kontaktaufnahme mit dem Forstbeamten erfolgen, der in der Beschreibung des betreffenden Loses aufgeführt ist. Die Besichtigung der Lose erfolgt nach Vereinbarung, die vorzugsweise 24 Stunden im Voraus, mit dem in der Beschreibung des jeweiligen Loses genannten Forstbeamten getroffen werden sollte.

Seit 2020 ist es auch möglich, den Katalog kostenlos unter <https://wallowood.be/fr> anzusehen, herunterzuladen oder zusammenzustellen.

BARZAHLUNG UND PHYSISCHE KAUTION - BRENNHOLZ

Im Falle des Kaufs eines oder mehrerer Holzlose mit einem kumulierten Gesamtvolumen **von weniger als 35 m³** (Art.19 § 2 der Allgemeinen Bedingungen) kann gemäß Artikel 12 und nur in diesem Fall eine natürliche Sicherheit (jede andere Person als der Bieter) als Garantie vorgelegt werden.

Im Falle des Kaufs eines oder mehrerer Holzlose, deren kumuliertes Gesamtvolumen **35 m³ oder mehr** beträgt, wird eine Sicherheit von 20 % verlangt, die bei Erhalt der Entlastung zurückgegeben wird.

Der Betrag wird dann gemäß den Modalitäten von Artikel 19 § 2 des Lastenhefts gezahlt:

1. entweder sofort in bar, unverzüglich per:

- ❖ Übergabe eines Bankschecks, der von einer belgischen Bank oder einer Bank eines angrenzenden Landes beglaubigt wurde,
- ❖ Zahlungsmittel per Bankkarte, sofern der Einnehmer über diese Zahlungsmethode verfügt.

2. oder innerhalb von 10 Kalendertagen nach dem Verkauf durch eine Zahlung (Banküberweisung), die ordnungsgemäß von der staatlichen Einnehmerin-, Schatzmeisterin erhalten wurde.

Der angenommene Mehrwertsteuersatz beträgt 6%. Es wird empfohlen, diesen Satz für die mögliche Berechnung der Beträge von Kauttionen und anderen Bankschecks anzuwenden.

Weitere Informationen zu den Zahlungsmodalitäten oder zur Kauttion:

SPW – DNF – Direction des Ressources forestières

Frau Nathalie Doneux

Tel : 0471/88 72 36

Mail : ventedebois@spw.wallonie.be

WICHTIGER HINWEIS

Der Verkauf der Lose erfolgt ausschließlich per Auktion.

Ohne vorherige Zustimmung des zuständigen Einnehmers **werden keine Barzahlungen akzeptiert.**

Eine Zahlung per Kreditkarte ist vor Ort möglich, wenn das Netz funktioniert.

Wenn im Katalog ein Unterschied (maximal 1 m³!) zwischen dem Volumen eines Loses, das in der Tabelle und oben auf der Seite angezeigt wird, besteht, gilt der letztere Betrag. Zur Erinnerung: Gemäß Artikel 6, §1 des Lastenhefts für den Verkauf von Holzeinschlägen in Staatswäldern sind diese Volumenangaben nur als Richtwerte zu verstehen.

KAPITEL X. – BESONDERE VERKAUFSKLAUSELN

Artikel 51: Vergabeart

In Anwendung von Artikel 4 des allgemeinen Lastenhefts findet der Verkauf der gewöhnlichen Holzschläge in der **Brasserie „Au Lion“ - Route de la Gileppe, 4845 Jalhay - am Dienstag, den 10. Dezember 2024 um 18.00 Uhr** durch **Versteigerung** statt.

Artikel 52 : Ablauf des Verkaufs

Die Auktion findet in der im Katalog angegebenen Reihenfolge statt.

Während dieser ersten Sitzung kann eine zweite Runde für die unverkauften Lose organisiert werden.

Sobald Sie den Zuschlag für ein erstes Los erhalten haben, müssen Sie dem staatlichen Einnehmer-, Schatzmeister die Anlage „Kontaktformular Ersteigerer“ übergeben, die vollständig ausgefüllt und vom natürlichen Bürgen unterschrieben wurde.

Bitte füllen Sie dieses Blatt vor der Versteigerung aus, um das Tempo der Versteigerung nicht zu verlangsamen.

Es handelt sich hierbei um einen **Brennholzverkauf für Privatkäufer**. Die Anzahl der Lose, die von einer natürlichen Person oder einem Unternehmen erworben werden können, ist **auf maximal zwei Lose beschränkt.**

Artikel 53 : Erntebedingungen

Ungeachtet der im Allgemeinen Lastenheft genannten Bestimmungen werden dem Katalog unter der Auflistung der zu verkaufende Bäume spezifische Bedingungen für jedes Los hinzugefügt.

Ohne begründeten Antrag beim Forstamtsleiter sind die Arbeiten in den Losen **an Sonntagen und gesetzlichen Feiertagen nicht erlaubt**. Dasselbe gilt für den Abtransport von gefälltem Holz.

Artikel 54 : Erntefristen

Sofern keine besonderen Bedingungen für die Nutzung bestimmter Partien festgelegt wurden, sind die Fristen für die Fällung und Abfuhr auf den 31.03.2026 festgelegt.

Artikel 55 : Straßen, Nebengebäude

Der Verkäufer kann nicht für Schäden an öffentlichen Straßen oder für Unfälle verantwortlich gemacht werden, die bei Fällungen und Abholzungen am Straßenrand entstehen. Er erinnert die Auftragnehmer daran, dass die Nutzung von öffentlichem Grund und Boden von der Genehmigung der zuständigen Verwaltung (Staat, Provinz, Gemeinde) und der Zahlung einer Gebühr abhängig ist.

Die Einrichtung von Holzlagerplätzen auf den Nebengebäuden der regionalen Straßen unterliegt der vorherigen Erteilung einer Genehmigung durch das SPW-DGO 1 „Straßen und Gebäude“ (oder DGO 2 „Mobilität und Wasserwege“ für den Gileppe-Staudamm) und der strikten Einhaltung aller von dieser Verwaltung festgelegten Bedingungen.

Um Unfälle im Hertogenwald zu vermeiden, müssen die Käufer der Holzlose des Forstamtes Verviers Kontakt mit der DGO 2 „Mobilité et Voies Hydrauliques“, Rue Peltzer 74 in 4800 Verviers (087 21 39 11) aufnehmen, um den genauen Verlauf der NS- und HS-Kabel zu erfahren, die unterirdisch durch die Staatswälder verlaufen. Diese Situation wird von den Auftragnehmern ihren Arbeitern, Unternehmern und Subunternehmern mitgeteilt.

Artikel 56 : Militärische Geschosse/Sprengkörper

Der Forstdienst übernimmt keine Verantwortung für Unfälle, die durch Sprengkörper und Geschosse im Wald entstehen können.

Artikel 57 : Abfall

Auf dem Schlagboden dürfen keine Abfälle zurückgelassen werden (Kanister, Flaschen, ...).

Artikel 58 : Entrinden von Nadelbäumen

Nichtzutreffend.

Artikel 59 : Jagdliche Einschränkungen (Art. 49 C.G.C.)

Die Einschränkungen für den Waldverkehr im Zusammenhang mit der Ausübung der Jagd gelten auch für die Holzernte. Die Auftragnehmer werden durch Aushänge am Waldeingang über die Termine der Jagdtage informiert.

Im Staatswald des westlichen Hertogenwaldes und im Staatswald der Rhus ist während der Jagdzeit auf Rotwild, d.h. **vom 21. September bis zum 31. Dezember**, der Zugang zu den Holzschlägen vor 8.15 Uhr und nach 16.15 Uhr für Holzfäller, Holz Zucker und Transporteure verboten.

Der Forstamtsleiter ist verpflichtet, alle Anfragen eines/einer Zuschlagsempfängers/in bezüglich der Daten der Treibjagdtage und eventueller spezifischer Einschränkungen zu beantworten.

Artikel 60 : Natura 2000

Der Forstamtsleiter ist verpflichtet, alle Anfragen eines erfolgreichen Bewerbers nach Informationen über die möglichen Vorschriften der Erlasse zur Ausweisung von Natura-2000-Gebieten zu beantworten.

Artikel 61 : Besichtigung der Lose

Die Besichtigung der zum Verkauf angebotenen **Lose** kann nicht ohne vorherige Kontaktaufnahme mit dem Förster erfolgen, der in der Beschreibung des betreffenden Loses aufgeführt ist. Die Besichtigung der Lose erfolgt nach vorheriger Absprache, die am besten 24 Stunden im Voraus, mit dem in der Beschreibung des jeweiligen Loses genannten Försters getroffen werden sollte.

Artikel 62 : P.E.F.C.

Die verkauften Holzlose, die über die PEFC-Zertifizierung verfügen, sind mit dem offiziellen Zeichen in der Kopfzeile gekennzeichnet.

Der Zuschlagsempfänger wird aufgefordert, die eingegangenen Verpflichtungen einzuhalten, wie sie in der Satzung für nachhaltige Waldbewirtschaftung in der Wallonischen Region detailliert aufgeführt sind, die unter folgender Adresse eingesehen werden kann: www.pefc.be/fr/ (Dokumente & Standards).

Cantonnement de Verviers
Forstamt Verviers

Lots/Lose 1 - 21

LOT 1

Cantonnement VERVIERS



Propriété FORETS DOMANIALES DU CANTONNEMENT DE VERVIERS

INFORMATIONS : COUNE Tennessee, 0498/19 58 14,
23,0467 Ha; 280 bois; cube moyen : 116 dm³; circ moyenne : 46 cm; 32 m³ grumes
Comp/Pa : 459/2, 459/4, 460/2, 461/1, 463/3, 464/9, 464/10

Lieu(x) - dit(s)

LES RHUS., RONDFAHAY.

Estimation : _____	Mise à prix : _____	Adjudicataire : _____
Offre : _____	Approbation : _____	Permis d'exploiter : _____

LOT 1		CHENE		HETRE		BOULEAU			
Espèce	Coupe	AMELIORATION		AMELIORATION		AMELIORATION			
Qualité	Type	NORMAL		NORMAL		NORMAL			
Circ.	Diam.	Nombre	Volume	Nombre	Volume	Nombre	Volume	Nombre	Volume
25	8,0	-	-	46	-	3	-	-	-
35	11,0	-	-	66	3,594 m ³	12	0,695 m ³	-	-
45	14,5	1	-	55	-	10	-	-	-
55	17,5	-	0,093 m ³	32	9,123 m ³	6	1,923 m ³	-	-
65	20,5	-	-	20	3,933 m ³	2	0,454 m ³	-	-
75	24,0	-	-	9	-	-	-	-	-
85	27,0	-	-	8	-	1	-	-	-
95	30,0	-	-	4	7,529 m ³	-	0,396 m ³	-	-
105	33,5	-	-	3	-	-	-	-	-
115	36,5	1	0,910 m ³	-	2,439 m ³	-	-	-	-
125	40,0	-	-	-	-	-	-	-	-
135	43,0	-	-	-	-	-	-	-	-
145	46,0	-	-	1	1,335 m ³	-	-	-	-
Totaux Gr.		2	1,003 m ³	244	28 m ³	34	3,468 m ³	-	-
Houp./tail.			-		-		-		-

831/2024/1112/4/1 Tri 007

Remarques éventuelles pour le lot 1

En application de la circulaire biodiversité du DNF, pas de travaux d'abattage entre le 1er avril et le 31 juillet.

Attention aux infrastructures présentes dans le périmètre du lot.

Chemin fréquenté par les promeneurs, prévoir la signalisation adéquate lors de l'abattage des bois en bord de chemin. Attention à ne pas endommager les arbres-objectifs marqués à la peinture dans la parcelle 10 du Comp. 464.

Les hêtres du C 463 et 464 se trouvant sur les cloisements résineux ont déjà été abatus en septembre 2024.

LOT 2

Cantonnement VERVIERS

Propriété FORETS DOMANIALES DU CANTONNEMENT
DE VERVIERS

INFORMATIONS : COUNE Tennessee, 0498/19 58 14,
1,7531 Ha; 18 bois; cube moyen : 697 dm³; circ moyenne : 97 cm; 13 m³ grumes
Comp/Pa : 464/9

Lieu(x) - dit(s)

Les Rhus – Monument anglais

Estimation : _____	Mise à prix : _____	Adjudicataire : _____
Offre : _____	Approbation : _____	Permis d'exploiter : _____

LOT 2		CHENE		HETRE					
Espèce	Coupe	AMELIORATION		AMELIORATION					
Qualité	Type	NORMAL		NORMAL					
Circ.	Diam.	Nombre	Volume	Nombre	Volume	Nombre	Volume	Nombre	Volume
55	17,5	-	-	3	0,561 m³	-	-	-	-
65	20,5	1	0,253 m³	1	0,276 m³	-	-	-	-
75	24,0	-	-	-	-	-	-	-	-
85	27,0	-	-	-	-	-	-	-	-
95	30,0	1	0,582 m³	3	1,896 m³	-	-	-	-
105	33,5	-	-	1	-	-	-	-	-
115	36,5	1	0,872 m³	3	3,616 m³	-	-	-	-
125	40,0	-	-	4	4,492 m³	-	-	-	-
Totaux Gr.		3	1,707 m³	15	11 m³	-	-	-	-
Houp./tail.			-		-		-		-

831/2024/1112/4/2 Tri 007

Remarques éventuelles pour le lot 2

En application de la circulaire biodiversité du DNF, pas de travaux d'abattage entre le 1er avril et le 31 juillet.

LOT 3

Cantonnement VERVIERS



Propriété FORETS DOMANIALES DU CANTONNEMENT DE VERVIERS

INFORMATIONS : COUNE Tennessee, 0498/19 58 14,
2,5548 Ha; 38 bois; cube moyen : 556 dm³; circ moyenne : 90 cm; 21 m³ grumes
Comp/Pa : 463/2, 464/9

Lieu(x) - dit(s)

RONDFAHAY.

Estimation : _____ Mise à prix : _____ Adjudicataire : _____
Offre : _____ Approbation : _____ Permis d'exploiter : _____

LOT 3		HETRE		HETRE		HETRE			
Espèce	Coupe	SECURITE		SECURITE		SECURITE			
Qualité	Type	CHAMPIGNON		CASSE		SEC			
		NORMAL		NORMAL		NORMAL			
Circ.	Diam.	Nombre	Volume	Nombre	Volume	Nombre	Volume	Nombre	Volume
75	24,0	4		-		3		-	
85	27,0	1		1		3		-	
95	30,0	2	2,884 m³	2	1,548 m³	1	2,871 m³	-	-
105	33,5	1		1		-		-	
115	36,5	1	1,515 m³	-	0,686 m³	2	1,658 m³	-	-
125	40,0	4		-		1		-	
135	43,0	1		-		-		-	
145	46,0	1	6,429 m³	-	-	-	0,985 m³	-	-
155	49,5	-		-		-		-	
165	52,5	1	1,735 m³	-	-	-	-	-	-
Totaux Gr.		16	13 m³	4	2,234 m³	10	5,514 m³	-	-
Houp./tail.			-		-		-		-

831/2024/1112/4/3 Tri 007

LOT 3		EPICEA							
Espèce	Coupe	SECURITE							
Qualité	Type	NORMAL							
		NORMAL							
Circ.	Diam.	Nombre	Volume	Nombre	Volume	Nombre	Volume	Nombre	Volume
35	11,0	3	0,132 m³	-	-	-	-	-	-
45	14,5	1		-		-		-	
55	17,5	4	0,690 m³	-	-	-	-	-	-
Totaux Gr.		8	0,822 m³	-	-	-	-	-	-
Houp./tail.			-		-		-		-

831/2024/1112/4/3 Tri 007

Remarques éventuelles pour le lot 3

En application de la circulaire biodiversité du DNF, pas de travaux d'abattage entre le 1er avril et le 31 juillet.

L'exploitation ne peut pas gêner le passage sur le sentier de promenade.

Attention aux infrastructures présentes dans le périmètre du lot.

LOT 4

Cantonnement VERVIERS



Propriété FORETS DOMANIALES DU CANTONNEMENT DE VERVIERS

INFORMATIONS : DEMOLLIN Gauthier, 0479/86 22 41, 0479/86 22 41

0,2752 Ha; 27 bois; cube moyen : 288 dm³; circ moyenne : 68 cm; 8 m³ grumes

Comp/Pa : 561/6

Lieu(x) - dit(s)

PORFAYS

Estimation : _____	Mise à prix : _____	Adjudicataire : _____
Offre : _____	Approbation : _____	Permis d'exploiter : _____

LOT 4		Espèce		Coupe		Qualité		Type	
		HETRE		AMELIORATION		NORMAL		NORMAL	
Circ.	Diam.	Nombre	Volume	Nombre	Volume	Nombre	Volume	Nombre	Volume
35	11,0	1	0,048 m³	-	-	-	-	-	-
45	14,5	8		-	-	-	-	-	-
55	17,5	5	1,499 m³	-	-	-	-	-	-
65	20,5	2	0,442 m³	-	-	-	-	-	-
75	24,0	4		-	-	-	-	-	-
85	27,0	2		-	-	-	-	-	-
95	30,0	2	3,014 m³	-	-	-	-	-	-
105	33,5	1		-	-	-	-	-	-
115	36,5	1	1,374 m³	-	-	-	-	-	-
125	40,0	-		-	-	-	-	-	-
135	43,0	-		-	-	-	-	-	-
145	46,0	-	-	-	-	-	-	-	-
155	49,5	1	1,386 m³	-	-	-	-	-	-
Totaux Gr.		27	7,763 m³	-	-	-	-	-	-
Houp./tail.			-	-	-	-	-	-	-

831/2024/1112/4/4 Tri 004

Remarques éventuelles pour le lot 4

En application de la circulaire biodiversité du DNF, pas de travaux d'abattage entre le 1er avril et le 31 juillet.

Attention aux infrastructures présentes dans le périmètre du lot.

Chemin fréquenté par les promeneurs, prévoir la signalisation adéquate lors de l'abattage des bois en bord de chemin. Attention à ne pas endommager les arbres-objectifs marqués à la peinture dans la parcelle 6/15 du Comp. 561.

LOT 5

Cantonnement VERVIERS



Propriété FORETS DOMANIALES DU CANTONNEMENT DE VERVIERS

INFORMATIONS : DEMOLLIN Gauthier, 0479/86 22 41, 0479/86 22 41

0,6461 Ha; 107 bois; cube moyen : 95 dm³; circ moyenne : 43 cm; 10 m³ grumes

Comp/Pa : 554/2

Lieu(x) - dit(s)

PORFAYS - GEITZBUSCH

Estimation : _____	Mise à prix : _____	Adjudicataire : _____
Offre : _____	Approbation : _____	Permis d'exploiter : _____

LOT 5		HETRE		BOULEAU					
Espèce	Coupe	AMELIORATION		AMELIORATION					
Qualité	Type	NORMAL		NORMAL					
Circ.	Diam.	Nombre	Volume	Nombre	Volume	Nombre	Volume	Nombre	Volume
25	8,0	20		-		-		-	
35	11,0	33	1,884 m³	-	-	-	-	-	-
45	14,5	20		1		-		-	
55	17,5	21	5,031 m³	-	0,105 m³	-	-	-	-
65	20,5	7	1,547 m³	-	-	-	-	-	-
75	24,0	4		-		-		-	
85	27,0	1	1,609 m³	-	-	-	-	-	-
Totaux Gr.		106	10 m³	1	0,105 m³	-	-	-	-
Houp./tail.			-		-		-		-

831/2024/1112/4/5 Tri 004

Remarques éventuelles pour le lot 5

En application de la circulaire biodiversité du DNF, pas de travaux d'abattage entre le 1er avril et le 31 juillet.

Attention aux infrastructures présentes dans le périmètre du lot.

Chemin fréquenté par les promeneurs, prévoir la signalisation adéquate lors de l'abattage des bois en bord de chemin. Attention à ne pas endommager les arbres-objectifs marqués à la peinture dans la parcelle 2/2 du Comp. 554.

LOT 6

Cantonnement VERVIERS

Propriété FORETS DOMANIALES DU CANTONNEMENT
DE VERVIERSINFORMATIONS : JACQUEMIN Hubert, 0477/78 12 46, 0477 78 12 468,8294 Ha; 1 bois; cube moyen : 6840 dm³; circ moyenne : 285 cm; 7 m3 grumes

Comp/Pa : 73/1

Lieu(x) - dit(s)

BOIS DE GOE

Estimation : _____	Mise à prix : _____	Adjudicataire : _____
Offre : _____	Approbation : _____	Permis d'exploiter : _____

LOT 6		Espèce		Coupe		Qualité		Type	
		HETRE		AMELIORATION		NORMAL		NORMAL	
Circ.	Diam.	Nombre	Volume	Nombre	Volume	Nombre	Volume	Nombre	Volume
285	90,5	1	6,840 m³	-	-	-	-	-	-
Totaux Gr.		1	6,840 m³	-	-	-	-	-	-
Houp./tail.			-		-		-		-

831/2024/1112/4/6 Tri 008

Remarques éventuelles pour le lot 6

En application de la circulaire biodiversité du DNF, pas de travaux d'abattage entre le 1er avril et le 31 juillet.

LOT 7

Cantonnement VERVIERS

Propriété FORETS DOMANIALES DU CANTONNEMENT
DE VERVIERS**INFORMATIONS :** DELCLISAR Alain, 0477/78.12.25, 0477/78.12.252,1906 Ha; 120 bois; cube moyen : 153 dm³; circ moyenne : 46 cm; 18 m³ grumes

Comp/Pa : 342/3

Lieu(x) - dit(s)

Triage de BRAND - Meyerskopf

Estimation : _____	Mise à prix : _____	Adjudicataire : _____
Offre : _____	Approbation : _____	Permis d'exploiter : _____

LOT 7		HETRE		BOULEAU					
Espèce	Coupe	AMELIORATION		AMELIORATION					
Qualité	Type	NORMAL		NORMAL					
Circ.	Diam.	Nombre	Volume	Nombre	Volume	Nombre	Volume	Nombre	Volume
25	8,0	24		-		-		-	
35	11,0	37	2,469 m³	-	-	-	-	-	-
45	14,5	26		-		-		-	
55	17,5	12	5,208 m³	-	-	-	-	-	-
65	20,5	9	2,484 m³	-	-	-	-	-	-
75	24,0	4		-		-		-	
85	27,0	2		-		-		-	
95	30,0	1	3,144 m³	-	-	-	-	-	-
105	33,5	-		1		-		-	
115	36,5	1	0,945 m³	1	1,783 m³	-	-	-	-
125	40,0	-	-	2	2,280 m³	-	-	-	-
Totaux Gr.		116	14 m³	4	4,063 m³	-	-	-	-
Houp./tail.			-		-	-	-	-	-

831/2024/1112/4/7 Tri 002

Remarques éventuelles pour le lot 7

En application de la circulaire biodiversité du DNF, pas de travaux d'abattage entre le 1er avril et le 31 juillet.

Attention aux arbres de place désignés et marqués à la peinture.

LOT 8

Cantonnement VERVIERS



Propriété FORETS DOMANIALES DU CANTONNEMENT DE VERVIERS

INFORMATIONS : DELCLISAR Alain, 0477/78.12.25, 0477/78.12.2525,5060 Ha; 104 bois; cube moyen : 264 dm³; circ moyenne : 52 cm; 27 m3 grumes

Comp/Pa : 338/2

Lieu(x) - dit(s)

Triage de BRAND - Croix Noire

Estimation : _____	Mise à prix : _____	Adjudicataire : _____
Offre : _____	Approbation : _____	Permis d'exploiter : _____

LOT 8		CHENE D'AMERIQUE		HETRE					
Espèce	Coupe	AMELIORATION		AMELIORATION					
Qualité	Type	NORMAL		NORMAL					
Circ.	Diam.	Nombre	Volume	Nombre	Volume	Nombre	Volume	Nombre	Volume
25	8,0	-		23		-		-	
35	11,0	-	-	26	2,071 m³	-	-	-	-
45	14,5	-		13		-		-	
55	17,5	-	-	9	3,750 m³	-	-	-	-
65	20,5	-	-	10	3,288 m³	-	-	-	-
75	24,0	-		7		-		-	
85	27,0	-		5		-		-	
95	30,0	-	-	4	9,302 m³	-	-	-	-
105	33,5	-		3		-		-	
115	36,5	-	-	1	4,092 m³	-	-	-	-
125	40,0	1		1		-		-	
135	43,0	-		-		-		-	
145	46,0	-	1,257 m³	-	1,215 m³	-	-	-	-
155	49,5	-		-		-		-	
165	52,5	-	-	1	2,468 m³	-	-	-	-
Totaux Gr.		1	1,257 m³	103	26 m³	-	-	-	-
Houp./tail.			-		-		-		-

831/2024/1112/4/8 Tri 002

Remarques éventuelles pour le lot 8

En application de la circulaire biodiversité du DNF, pas de travaux d'abattage entre le 1er avril et le 31 juillet.

Attention aux arbres de place désignés et marqués à la peinture.

LOT 9

Cantonnement VERVIERS

Propriété FORETS DOMANIALES DU CANTONNEMENT
DE VERVIERSINFORMATIONS : DELCLISAR Alain, 0477/78.12.25, 0477/78.12.2514,9167 Ha; 83 bois; cube moyen : 201 dm³; circ moyenne : 50 cm; 17 m³ grumes

Comp/Pa : 339/1

Lieu(x) - dit(s)

Triage de BRAND.- Route du Trou du Loup

Estimation : _____	Mise à prix : _____	Adjudicataire : _____
Offre : _____	Approbation : _____	Permis d'exploiter : _____

LOT 9		HETRE		BOULEAU					
Espèce	Coupe	AMELIORATION		AMELIORATION					
Qualité	Type	NORMAL		NORMAL					
Circ.	Diam.	Nombre	Volume	Nombre	Volume	Nombre	Volume	Nombre	Volume
25	8,0	19		-		-		-	
35	11,0	16	1,229 m³	-	-	-	-	-	-
45	14,5	11		3		-		-	
55	17,5	9	3,078 m³	2	0,728 m³	-	-	-	-
65	20,5	5	1,435 m³	-	-	-	-	-	-
75	24,0	7		-		-		-	
85	27,0	5		1		-		-	
95	30,0	1	6,123 m³	-	0,495 m³	-	-	-	-
105	33,5	2		-		-		-	
115	36,5	2	3,624 m³	-	-	-	-	-	-
Totaux Gr.		77	15 m³	6	1,223 m³	-	-	-	-
Houp./tail.			-		-		-		-

831/2024/1112/4/9 Tri 002

Remarques éventuelles pour le lot 9

En application de la circulaire biodiversité du DNF, pas de travaux d'abattage entre le 1er avril et le 31 juillet.

Attention aux arbres de place désignés et marqués à la peinture.

LOT 10

Cantonnement VERVIERS

Propriété FORETS DOMANIALES DU CANTONNEMENT
DE VERVIERS**INFORMATIONS :** DELCLISAR Alain, 0477/78.12.25, 0477/78.12.2513,6560 Ha; 68 bois; cube moyen : 230 dm³; circ moyenne : 53 cm; 16 m³ grumes

Comp/Pa : 340/1

Lieu(x) - dit(s)

Triage de BRAND - Meyerskopf (carrière)

Estimation : _____	Mise à prix : _____	Adjudicataire : _____
Offre : _____	Approbation : _____	Permis d'exploiter : _____

LOT 10		CHENE		CHENE D'AMERIQUE		HETRE		BOULEAU	
Espèce		AMELIORATION		AMELIORATION		AMELIORATION		AMELIORATION	
Coupe		NORMAL		NORMAL		NORMAL		NORMAL	
Qualité		NORMAL		NORMAL		NORMAL		NORMAL	
Type		NORMAL		NORMAL		NORMAL		NORMAL	
Circ. Diam.		Nombre	Volume	Nombre	Volume	Nombre	Volume	Nombre	Volume
25	8,0	9		-		5		-	
35	11,0	9	0,612 m³	-	-	5	0,364 m³	1	0,057 m³
45	14,5	6		-		3		1	
55	17,5	2	0,936 m³	1	0,248 m³	3	0,975 m³	-	0,113 m³
65	20,5	2	0,484 m³	-	-	4	1,148 m³	-	-
75	24,0	-		1		6		-	
85	27,0	-		1		3		-	
95	30,0	-	-	-	1,085 m³	1	4,555 m³	-	-
105	33,5	-		-		1		-	
115	36,5	-	-	-	-	3	3,847 m³	-	-
125	40,0	-	-	-	-	1	1,215 m³	-	-
Totaux Gr.		28	2,032 m³	3	1,333 m³	35	12 m³	2	0,170 m³
Houp./tail.			-		-		-		-

831/2024/1112/4/10 Tri 002

Remarques éventuelles pour le lot 10

En application de la circulaire biodiversité du DNF, pas de travaux d'abattage entre le 1er avril et le 31 juillet.

Attention aux arbres de place désignés et marqués à la peinture.

LOT 11

Cantonnement VERVIERS



Propriété FORETS DOMANIALES DU CANTONNEMENT DE VERVIERS

INFORMATIONS : DELCLISAR Alain, 0477/78.12.25, 0477/78.12.25

0,3938 Ha; 95 bois; cube moyen : 216 dm³; circ moyenne : 54 cm; 20 m³ grumes

Comp/Pa : 340/2

Lieu(x) - dit(s)

Triage de BRAND - Meyerskopf

Estimation : _____	Mise à prix : _____	Adjudicataire : _____
Offre : _____	Approbation : _____	Permis d'exploiter : _____

LOT 11		CHENE D'AMERIQUE		HETRE		BOULEAU		BOULEAU	
Espèce		AMELIORATION		AMELIORATION		AMELIORATION		AMELIORATION	
Coupe		NORMAL		NORMAL		NORMAL		SEC	
Qualité		NORMAL		NORMAL		NORMAL		NORMAL	
Type		NORMAL		NORMAL		NORMAL		NORMAL	
Circ.	Diam.	Nombre	Volume	Nombre	Volume	Nombre	Volume	Nombre	Volume
25	8,0	2		9		1		2	
35	11,0	2	0,208 m³	10	0,645 m³	4	0,234 m³	5	0,306 m³
45	14,5	4		4		3		3	
55	17,5	3	1,181 m³	5	1,229 m³	3	0,819 m³	-	0,315 m³
65	20,5	8	2,392 m³	4	0,972 m³	2	0,488 m³	1	0,244 m³
75	24,0	4		1		1		-	
85	27,0	2		1		-		-	
95	30,0	2	3,908 m³	1	1,327 m³	-	0,331 m³	1	0,537 m³
105	33,5	1		1		-		1	
115	36,5	-	0,778 m³	-	0,686 m³	-	-	3	2,987 m³
125	40,0	-	-	-	-	1	0,909 m³	-	-
Totaux Gr.		28	8,467 m³	36	4,859 m³	15	2,781 m³	16	4,389 m³
Houp./tail.			-		-		-		-

831/2024/1112/4/11 Tri 002

Remarques éventuelles pour le lot 11

En application de la circulaire biodiversité du DNF, pas de travaux d'abattage entre le 1er avril et le 31 juillet.

Attention aux arbres de place désignés et marqués à la peinture.

LOT 12

Cantonnement VERVIERS

Propriété FORETS DOMANIALES DU CANTONNEMENT
DE VERVIERSINFORMATIONS : DELCLISAR Alain, 0477/78.12.25, 0477/78.12.2510,3958 Ha; 114 bois; cube moyen : 203 dm³; circ moyenne : 51 cm; 23 m3 grumes

Comp/Pa : 337/1

Lieu(x) - dit(s)

Triage de BRAND - Escherbach

Estimation : _____	Mise à prix : _____	Adjudicataire : _____
Offre : _____	Approbation : _____	Permis d'exploiter : _____

LOT 12		CHENE		HETRE		BOULEAU			
Espèce		AMELIORATION		AMELIORATION		AMELIORATION			
Coupe		NORMAL		NORMAL		NORMAL			
Qualité		NORMAL		NORMAL		NORMAL			
Type		NORMAL		NORMAL		NORMAL			
Circ.	Diam.	Nombre	Volume	Nombre	Volume	Nombre	Volume	Nombre	Volume
25	8,0	-		10		-		-	
35	11,0	-	-	31	2,041 m³	-	-	-	-
45	14,5	-		19		-		-	
55	17,5	-	-	21	6,579 m³	-	-	-	-
65	20,5	-	-	14	4,172 m³	-	-	-	-
75	24,0	1		11		-		-	
85	27,0	-		1		1		-	
95	30,0	-	0,423 m³	1	5,733 m³	-	0,495 m³	-	-
105	33,5	-		1		1		-	
115	36,5	-	-	2	2,889 m³	-	0,759 m³	-	-
Totaux Gr.		1	0,423 m³	111	21 m³	2	1,254 m³	-	-
Houp./tail.			-		-		-		-

831/2024/1112/4/12 Tri 002

Remarques éventuelles pour le lot 12

En application de la circulaire biodiversité du DNF, pas de travaux d'abattage entre le 1er avril et le 31 juillet.

Attention aux arbres de place désignés et marqués à la peinture.

LOT 13

Cantonnement VERVIERS

Propriété FORETS DOMANIALES DU CANTONNEMENT
DE VERVIERSINFORMATIONS : DELCLISAR Alain, 0477/78.12.25, 0477/78.12.2510,3958 Ha; 41 bois; cube moyen : 214 dm³; circ moyenne : 55 cm; 9 m3 grumes

Comp/Pa : 337/1

Lieu(x) - dit(s)

Triage de BRAND - Escherbach

Estimation : _____	Mise à prix : _____	Adjudicataire : _____
Offre : _____	Approbation : _____	Permis d'exploiter : _____

LOT 13		HETRE		BOULEAU					
Espèce	Coupe	AMELIORATION		AMELIORATION					
Qualité	Type	NORMAL		NORMAL					
Circ.	Diam.	Nombre	Volume	Nombre	Volume	Nombre	Volume	Nombre	Volume
25	8,0	5		-		-		-	
35	11,0	5	0,350 m ³	-	-	-	-	-	-
45	14,5	9		-		-		-	
55	17,5	5	1,890 m ³	-	-	-	-	-	-
65	20,5	7	1,855 m ³	-	-	-	-	-	-
75	24,0	6		-		-		-	
85	27,0	2		-		-		-	
95	30,0	-	3,140 m ³	-	-	-	-	-	-
105	33,5	-		1		-		-	
115	36,5	-	-	1	1,548 m ³	-	-	-	-
Totaux Gr.		39	7,235 m ³	2	1,548 m ³	-	-	-	-
Houp./tail.			-		-		-		-

831/2024/1112/4/13 Tri 002

Remarques éventuelles pour le lot 13

En application de la circulaire biodiversité du DNF, pas de travaux d'abattage entre le 1er avril et le 31 juillet.

Attention aux arbres de place désignés et marqués à la peinture.

LOT 14

Cantonnement VERVIERS

Propriété FORETS DOMANIALES DU CANTONNEMENT
DE VERVIERSINFORMATIONS : DELCLISAR Alain, 0477/78.12.25, 0477/78.12.2510,3958 Ha; 82 bois; cube moyen : 117 dm³; circ moyenne : 44 cm; 10 m³ grumes

Comp/Pa : 337/1

Lieu(x) - dit(s)

Triage de BRAND - Escherbach

Estimation : _____	Mise à prix : _____	Adjudicataire : _____
Offre : _____	Approbation : _____	Permis d'exploiter : _____

LOT 14		CHENE		HETRE		BOULEAU			
Espèce		AMELIORATION		AMELIORATION		AMELIORATION			
Coupe		NORMAL		NORMAL		NORMAL			
Qualité		NORMAL		NORMAL		NORMAL			
Type		NORMAL		NORMAL		NORMAL			
Circ.	Diam.	Nombre	Volume	Nombre	Volume	Nombre	Volume	Nombre	Volume
25	8,0	-	-	14	-	-	-	-	-
35	11,0	-	-	21	1,281 m³	-	-	-	-
45	14,5	-	-	26	-	-	-	-	-
55	17,5	-	-	10	4,276 m³	-	-	-	-
65	20,5	-	-	6	1,458 m³	-	-	-	-
75	24,0	-	-	3	-	-	-	-	-
85	27,0	-	-	-	-	-	-	-	-
95	30,0	-	-	-	1,002 m³	-	-	-	-
105	33,5	-	-	-	-	1	-	-	-
115	36,5	1	0,910 m³	-	-	-	0,706 m³	-	-
Totaux Gr.		1	0,910 m³	80	8,017 m³	1	0,706 m³	-	-
Houp./tail.		-	-	-	-	-	-	-	-

831/2024/1112/4/14 Tri 002

Remarques éventuelles pour le lot 14

En application de la circulaire biodiversité du DNF, pas de travaux d'abattage entre le 1er avril et le 31 juillet.

Attention aux arbres de place désignés et marqués à la peinture.

LOT 15

Cantonnement VERVIERS

Propriété FORETS DOMANIALES DU CANTONNEMENT
DE VERVIERS**INFORMATIONS :** DELCLISAR Alain, 0477/78.12.25, 0477/78.12.2510,3958 Ha; 98 bois; cube moyen : 199 dm³; circ moyenne : 51 cm; 20 m³ grumes

Comp/Pa : 337/1

Lieu(x) - dit(s)

Triage de BRAND - Escherbach

Estimation : _____	Mise à prix : _____	Adjudicataire : _____
Offre : _____	Approbation : _____	Permis d'exploiter : _____

LOT 15		CHENE		HETRE					
Espèce	Coupe	AMELIORATION		AMELIORATION					
Qualité	Type	NORMAL		NORMAL					
Circ.	Diam.	Nombre	Volume	Nombre	Volume	Nombre	Volume	Nombre	Volume
25	8,0	-		9		-		-	
35	11,0	-	-	20	1,355 m ³	-	-	-	-
45	14,5	-		25		-		-	
55	17,5	-	-	12	5,499 m ³	-	-	-	-
65	20,5	-	-	18	5,364 m ³	-	-	-	-
75	24,0	-		9		-		-	
85	27,0	-		2		-		-	
95	30,0	1	0,658 m ³	1	5,452 m ³	-	-	-	-
105	33,5	-		-		-		-	
115	36,5	-	-	-	-	-	-	-	-
125	40,0	1	1,174 m ³	-	-	-	-	-	-
Totaux Gr.		2	1,832 m ³	96	18 m ³	-	-	-	-
Houp./tail.			-		-		-		-

831/2024/1112/4/15 Tri 002

Remarques éventuelles pour le lot 15

En application de la circulaire biodiversité du DNF, pas de travaux d'abattage entre le 1er avril et le 31 juillet.

Attention aux arbres de place désignés et marqués à la peinture.

LOT 16

Cantonnement VERVIERS

Propriété FORETS DOMANIALES DU CANTONNEMENT
DE VERVIERS**INFORMATIONS :** DELCLISAR Alain, 0477/78.12.25, 0477/78.12.2510,3958 Ha; 32 bois; cube moyen : 484 dm³; circ moyenne : 74 cm; 15 m³ grumes

Comp/Pa : 337/1

Lieu(x) - dit(s)

Triage de BRAND - Escherbach

Estimation : _____	Mise à prix : _____	Adjudicataire : _____
Offre : _____	Approbation : _____	Permis d'exploiter : _____

LOT 16		Espèce		Coupe		Qualité		Type	
		HETRE		AMELIORATION		NORMAL		NORMAL	
Circ.	Diam.	Nombre	Volume	Nombre	Volume	Nombre	Volume	Nombre	Volume
35	11,0	4	0,256 m³	-	-	-	-	-	-
45	14,5	1		-		-		-	
55	17,5	5	1,217 m³	-	-	-	-	-	-
65	20,5	7	2,240 m³	-	-	-	-	-	-
75	24,0	-		-		-		-	
85	27,0	6		-		-		-	
95	30,0	5	7,149 m³	-	-	-	-	-	-
105	33,5	1		-		-		-	
115	36,5	1	2,008 m³	-	-	-	-	-	-
125	40,0	2	2,614 m³	-	-	-	-	-	-
Totaux Gr.		32	15 m³	-	-	-	-	-	-
Houp./tail.			-	-	-	-	-	-	-

831/2024/1112/4/16 Tri 002

Remarques éventuelles pour le lot 16

En application de la circulaire biodiversité du DNF, pas de travaux d'abattage entre le 1er avril et le 31 juillet.

Attention aux arbres de place désignés et marqués à la peinture.

LOT 17

Cantonnement VERVIERS

Propriété FORETS DOMANIALES DU CANTONNEMENT
DE VERVIERS**INFORMATIONS :** DELCLISAR Alain, 0477/78.12.25, 0477/78.12.2510,3958 Ha; 93 bois; cube moyen : 210 dm³; circ moyenne : 50 cm; 20 m³ grumes

Comp/Pa : 337/1

Lieu(x) - dit(s)

Triage de BRAND - Escherbach

Estimation : _____	Mise à prix : _____	Adjudicataire : _____
Offre : _____	Approbation : _____	Permis d'exploiter : _____

LOT 17		HETRE		ER SYCOMORE					
Espèce	Coupe	AMELIORATION		AMELIORATION					
Qualité	Type	NORMAL		NORMAL					
Circ.	Diam.	Nombre	Volume	Nombre	Volume	Nombre	Volume	Nombre	Volume
25	8,0	3		9		-		-	
35	11,0	23	1,485 m³	6	0,357 m³	-	-	-	-
45	14,5	11		4		-		-	
55	17,5	11	3,839 m³	4	1,260 m³	-	-	-	-
65	20,5	9	2,880 m³	-	-	-	-	-	-
75	24,0	2		1		-		-	
85	27,0	5		-		-		-	
95	30,0	1	4,512 m³	-	0,388 m³	-	-	-	-
105	33,5	1		-		-		-	
115	36,5	-	0,909 m³	-	-	-	-	-	-
125	40,0	3	3,921 m³	-	-	-	-	-	-
Totaux Gr.		69	18 m³	24	2,005 m³	-	-	-	-
Houp./tail.			-		-	-	-	-	-

831/2024/1112/4/17 Tri 002

Remarques éventuelles pour le lot 17

En application de la circulaire biodiversité du DNF, pas de travaux d'abattage entre le 1er avril et le 31 juillet.

Attention aux arbres de place désignés et marqués à la peinture.

LOT 18

Cantonnement VERVIERS

Propriété FORETS DOMANIALES DU CANTONNEMENT
DE VERVIERSINFORMATIONS : DELCLISAR Alain, 0477/78.12.25, 0477/78.12.252,1906 Ha; 37 bois; cube moyen : 307 dm³; circ moyenne : 60 cm; 11 m3 grumes

Comp/Pa : 342/3

Lieu(x) - dit(s)

Triage de BRAND - Meyerskopf

Estimation : _____	Mise à prix : _____	Adjudicataire : _____
Offre : _____	Approbation : _____	Permis d'exploiter : _____

LOT 18		CHENE D'AMERIQUE		HETRE		BOULEAU			
Espèce		AMELIORATION		AMELIORATION		AMELIORATION			
Coupe		NORMAL		NORMAL		NORMAL			
Qualité		NORMAL		NORMAL		NORMAL			
Type		NORMAL		NORMAL		NORMAL			
Circ.	Diam.	Nombre	Volume	Nombre	Volume	Nombre	Volume	Nombre	Volume
25	8,0	-	-	3	-	-	-	-	-
35	11,0	-	-	6	0,423 m ³	-	-	-	-
45	14,5	-	-	6	-	-	-	-	-
55	17,5	-	-	6	2,016 m ³	-	-	-	-
65	20,5	-	-	2	0,618 m ³	1	0,304 m ³	-	-
75	24,0	-	-	6	-	-	-	-	-
85	27,0	-	-	1	-	-	-	-	-
95	30,0	2	1,526 m ³	2	4,529 m ³	-	-	-	-
105	33,5	-	-	1	-	-	-	-	-
115	36,5	-	-	1	1,938 m ³	-	-	-	-
Totaux Gr.		2	1,526 m ³	34	9,524 m ³	1	0,304 m ³	-	-
Houp./tail.		-	-	-	-	-	-	-	-

831/2024/1112/4/18 Tri 002

Remarques éventuelles pour le lot 18

En application de la circulaire biodiversité du DNF, pas de travaux d'abattage entre le 1er avril et le 31 juillet.

Attention aux arbres de place désignés et marqués à la peinture.

LOT 19

Cantonnement VERVIERS

Propriété FORETS DOMANIALES DU CANTONNEMENT
DE VERVIERSINFORMATIONS : DELCLISAR Alain, 0477/78.12.25, 0477/78.12.2517,9637 Ha; 109 bois; cube moyen : 101 dm³; circ moyenne : 41 cm; 11 m³ grumes

Comp/Pa : 342/1

Lieu(x) - dit(s)

Triage de BRAND - Meyerskopf

Estimation : _____	Mise à prix : _____	Adjudicataire : _____
Offre : _____	Approbation : _____	Permis d'exploiter : _____

LOT 19		CHENE		HETRE		BOULEAU			
Espèce	Coupe	AMELIORATION		AMELIORATION		AMELIORATION			
Qualité	Type	NORMAL		NORMAL		NORMAL			
Circ.	Diam.	Nombre	Volume	Nombre	Volume	Nombre	Volume	Nombre	Volume
25	8,0	-	-	25	-	-	-	-	-
35	11,0	1	0,055 m ³	40	2,415 m ³	-	-	-	-
45	14,5	1	-	20	-	-	-	-	-
55	17,5	-	0,109 m ³	10	3,670 m ³	-	-	-	-
65	20,5	-	-	6	1,458 m ³	1	0,261 m ³	-	-
75	24,0	-	-	2	-	-	-	-	-
85	27,0	-	-	1	-	-	-	-	-
95	30,0	-	-	-	1,106 m ³	-	-	-	-
105	33,5	-	-	-	-	-	-	-	-
115	36,5	-	-	-	-	1	0,842 m ³	-	-
125	40,0	-	-	-	-	-	-	-	-
135	43,0	-	-	-	-	1	1,137 m ³	-	-
Totaux Gr.		2	0,164 m ³	104	8,649 m ³	3	2,240 m ³	-	-
Houp./tail.			-		-		-		-

831/2024/1112/4/19 Tri 002

Remarques éventuelles pour le lot 19

En application de la circulaire biodiversité du DNF, pas de travaux d'abattage entre le 1er avril et le 31 juillet.

Attention aux arbres de place désignés et marqués à la peinture.

LOT 20

Cantonnement VERVIERS

Propriété FORETS DOMANIALES DU CANTONNEMENT
DE VERVIERSINFORMATIONS : DELCLISAR Alain, 0477/78.12.25, 0477/78.12.252,1906 Ha; 191 bois; cube moyen : 140 dm³; circ moyenne : 46 cm; 27 m³ grumes

Comp/Pa : 342/3

Lieu(x) - dit(s)

Triage de BRAND - Meyerskopf

Estimation : _____	Mise à prix : _____	Adjudicataire : _____
Offre : _____	Approbation : _____	Permis d'exploiter : _____

LOT 20		Espèce		Coupe		Qualité		Type	
		HETRE							
		AMELIORATION							
		NORMAL							
		NORMAL							
Circ.	Diam.	Nombre	Volume	Nombre	Volume	Nombre	Volume	Nombre	Volume
25	8,0	29		-		-		-	
35	11,0	42	2,781 m³	-	-	-	-	-	-
45	14,5	52		-		-		-	
55	17,5	35	12 m³	-	-	-	-	-	-
65	20,5	16	4,240 m³	-	-	-	-	-	-
75	24,0	11		-		-		-	
85	27,0	3		-		-		-	
95	30,0	2	6,945 m³	-	-	-	-	-	-
105	33,5	1	0,845 m³	-	-	-	-	-	-
Totaux Gr.		191	27 m³	-	-	-	-	-	-
Houp./tail.			-	-	-	-	-	-	-

831/2024/1112/4/20 Tri 002

Remarques éventuelles pour le lot 20

En application de la circulaire biodiversité du DNF, pas de travaux d'abattage entre le 1er avril et le 31 juillet.

Attention aux arbres de place désignés et marqués à la peinture.

LOT 21

Cantonnement VERVIERS



Propriété FORETS DOMANIALES DU CANTONNEMENT DE VERVIERS

INFORMATIONS : DELCLISAR Alain, 0477/78.12.25, 0477/78.12.252,1906 Ha; 154 bois; cube moyen : 146 dm³; circ moyenne : 46 cm; 22 m³ grumes

Comp/Pa : 342/3

Lieu(x) - dit(s)

Triage de BRAND - Meyerskopf

Estimation : _____	Mise à prix : _____	Adjudicataire : _____
Offre : _____	Approbation : _____	Permis d'exploiter : _____

LOT 21		HETRE		BOULEAU					
Espèce	Coupe	AMELIORATION		AMELIORATION					
Qualité	Type	NORMAL		NORMAL					
Circ.	Diam.	Nombre	Volume	Nombre	Volume	Nombre	Volume	Nombre	Volume
25	8,0	28		-		-		-	
35	11,0	44	2,928 m³	-	-	-	-	-	-
45	14,5	31		-		-		-	
55	17,5	22	7,648 m³	-	-	-	-	-	-
65	20,5	11	3,036 m³	-	-	-	-	-	-
75	24,0	12		-		-		-	
85	27,0	1		-		-		-	
95	30,0	3	6,942 m³	-	-	-	-	-	-
105	33,5	-		1		-		-	
115	36,5	-	-	-	0,785 m³	-	-	-	-
125	40,0	-	-	1	1,101 m³	-	-	-	-
Totaux Gr.		152	21 m³	2	1,886 m³	-	-	-	-
Houp./tail.			-		-		-		-

831/2024/1112/4/21 Tri 002

Remarques éventuelles pour le lot 21

En application de la circulaire biodiversité du DNF, pas de travaux d'abattage entre le 1er avril et le 31 juillet.

Attention aux arbres de place désignés et marqués à la peinture.

Cantonnement d'Eupen

Forstamt Eupen

Lots/Lose 30 - 62

LOT/LOS 30

F.A./Cant. EUPEN



Eigt/Propr.FORETS DOMANIALES DU CANTONNEMENT D'EUPEN

AUSKÜNFTE/INFO : PIEPER William, 087/55.74.88, 0477/78.64.40

1,4799 Ha; 355 ST./bois; MITT.KUB./cub.moy.: 87 dm³; MITT.UM./circ.moy.: 39 cm; 31 m³ STAMMHOLZ/grumes
D/P - C/P : 183/2

Lieu(x) - dit(s)

MOSPERT: HAMMERSBERG

Schätzg/Estim : _____	Preisans/M.à prix : _____	Ersth/Adjudicataire : _____
Angebot/Offre : _____	Genehmig/Approb : _____	Hauerl/Perm. expl. : _____

LOS/LOT 30		Ei/CH		Bi/BO					
ART/SP	CPE	DURCHF/AMELIOR		DURCHF/AMELIOR					
QU	Type	/NORMAL		/NORMAL					
Circ.	Diam.	Nombre	Volume	Nombre	Volume	Nombre	Volume	Nombre	Volume
25	8,0	4		77		-		-	
35	11,0	5	0,311 m³	125	8,357 m³	-	-	-	-
45	14,5	1		102		-		-	
55	17,5	-	0,110 m³	25	17 m³	-	-	-	-
65	20,5	-	-	9	2,610 m³	-	-	-	-
75	24,0	-	-	7	2,828 m³	-	-	-	-
TOTAL		10	0,421 m³	345	31 m³	-	-	-	-
REST.			-		-	-	-	-	-

832/2024/1832/C/30 Tri 007

Kommentar für Los/Commentaires pour le lot 30

SONDERKLAUSELN

- Jeglicher Maschineneinsatz nur nach Absprache mit dem Forstdienst. Diese Absprache beinhaltet auch die Eigenschaften der eingesetzten Maschinen (Gewicht, Reifenbreite, etc.)
- In Anwendung von Artikel 84 ist das Befahren der Parzellen nur in den ausgewiesenen Rückegassen erlaubt
- Z-Bäume (farblich markiert) sind besonders zu schützen

CLAUSES PARTICULIERES

- Toute utilisation de machines uniquement en accord avec le service forestier. Cet accord comprend également les caractéristiques des machines utilisées (tonnage, largeur des pneus, etc.).
- En application de l'article 84 la circulation dans les parcelles doit se faire uniquement dans les layons de débardage
- Les arbres de place (marqués en couleur) doivent être protégés en particulier

LOT/LOS 31

F.A./Cant. EUPEN

Eigt/Propr.FORETS DOMANIALES DU CANTONNEMENT
D'EUPEN

AUSKÜNFTE/INFO : PIEPER William, 087/55.74.88, 0477/78.64.40

1,8016 Ha; 25 ST./bois; MITT.KUB./cub.moy.: 1778 dm³; MITT.UM./circ.moy.: 141 cm; 44 m3 STAMMHOLZ/grumes
D/P - C/P : 183/3

Lieu(x) - dit(s)

MOSPERT: HAMMERSBERG

Schätzg/Estim : _____	Preisans/M.à prix : _____	Ersth/Adjudicataire : _____
Angebot/Offre : _____	Genehmig/Approb : _____	Hauerl/Perm. expl. : _____

LOS/LOT 31		Ei/CH							
ART/SP	CPE	DURCHF/AMELIOR							
QU	Type	/NORMAL							
		/NORMAL							
Circ.	Diam.	Nombre	Volume	Nombre	Volume	Nombre	Volume	Nombre	Volume
95	30,0	1	0,721 m³	-	-	-	-	-	-
105	33,5	1		-		-		-	
115	36,5	3	4,232 m³	-	-	-	-	-	-
125	40,0	3		-		-		-	
135	43,0	3		-		-		-	
145	46,0	5	18 m³	-	-	-	-	-	-
155	49,5	3		-		-		-	
165	52,5	4		-		-		-	
175	55,5	2	22 m³	-	-	-	-	-	-
TOTAL		25	45 m³	-	-	-	-	-	-
REST.			-		-		-		-

832/2024/1832/C/31 Tri 007

Kommentar für Los/Commentaires pour le lot 31

SONDERKLAUSELN

-Jeglicher Maschineneinsatz nur nach Absprache mit dem Forstdienst. Diese Absprache beinhaltet auch die Eigenschaften der eingesetzten Maschinen (Gewicht, Reifenbreite, etc.)

-In Anwendung von Artikel 84 ist das Befahren der Parzellen nur in den ausgewiesenen Rückegassen erlaubt

-Z-Bäume (farblich markiert) sind besonders zu schützen

CLAUSES PARTICULIERES

-Toute utilisation de machines uniquement en accord avec le service forestier. Cet accord comprend également les caractéristiques des machines utilisées (tonnage, largeur des pneus, etc.).

-En application de l'article 84 la circulation dans les parcelles doit se faire uniquement dans les layons de débardage

-Les arbres de place (marqués en couleur) doivent être protégés en particulier

LOT/LOS 32

F.A./Cant. EUPEN



Eigt/Propr.FORETS DOMANIALES DU CANTONNEMENT D'EUPEN

AUSKÜNFTE/INFO : PIEPER William, 087/55.74.88, 0477/78.64.40

1,7171 Ha; 102 ST./bois; MITT.KUB./cub.moy.: 138 dm³; MITT.UM./circ.moy.: 46 cm; 14 m³ STAMMHOLZ/grumes
D/P - C/P : 184/2

Lieu(x) - dit(s)

MOSPERT: HAMMERSBERG

Schätzg/Estim : _____	Preisans/M.à prix : _____	Ersth/Adjudicataire : _____
Angebot/Offre : _____	Genehmig/Approb : _____	Hauerl/Perm. expl. : _____

LOS/LOT 32		Ei/CH		Bu/HE		Bi/BO			
ART/SP	CPE	DURCHF/AMELIOR		DURCHF/AMELIOR		DURCHF/AMELIOR			
QU	Type	/NORMAL		/NORMAL		/NORMAL			
Circ.	Diam.	Nombre	Volume	Nombre	Volume	Nombre	Volume	Nombre	Volume
25	8,0	9		1		4		-	
35	11,0	24	1,350 m ³	-	0,015 m ³	5	0,349 m ³	-	-
45	14,5	19		1		-		-	
55	17,5	17	5,320 m ³	1	0,328 m ³	3	0,585 m ³	-	-
65	20,5	12	3,492 m ³	-	-	1	0,290 m ³	-	-
75	24,0	-		-		3		-	
85	27,0	1	0,557 m ³	-	-	1	1,745 m ³	-	-
TOTAL		82	11 m ³	3	0,343 m ³	17	2,969 m ³	-	-
REST.			-		-		-		-

832/2024/1832/C/32 Tri 007

Kommentar für Los/Commentaires pour le lot 32

SONDERKLAUSELN

- Rückemaschinen von maximal 5 Tonnen erlaubt
- In Anwendung von Artikel 84 ist das Befahren der Parzellen nur in den ausgewiesenen Rückegassen erlaubt
- Z-Bäume (farblich markiert) sind besonders zu schützen

CLAUSES PARTICULIERES

- Machines de débardages de maximum 5 tonnes
- En application de l'article 84 la circulation dans les parcelles doit se faire uniquement dans les layons de débardage
- Les arbres de place (marqués en couleur) doivent être protégés en particulier

LOT/LOS 33

F.A./Cant. EUPEN



Eigt/Propr.FORETS DOMANIALES DU CANTONNEMENT D'EUPEN

AUSKÜNFTE/INFO : PIEPER William, 087/55.74.88, 0477/78.64.40

1,7171 Ha; 65 ST./bois; MITT.KUB./cub.moy.: 168 dm³; MITT.UM./circ.moy.: 47 cm; 11 m³ STAMMHOLZ/grumes
D/P - C/P : 184/2

Lieu(x) - dit(s)

MOSPERT: HAMMERSBERG

Schätzg/Estim : _____	Preisans/M.à prix : _____	Ersth/Adjudicataire : _____
Angebot/Offre : _____	Genehmig/Approb : _____	Hauerl/Perm. expl. : _____

LOS/LOT 33		Ei/CH		Bu/HE					
ART/SP	CPE	DURCHF/AMELIOR		DURCHF/AMELIOR					
QU	Type	/NORMAL		/NORMAL					
Circ.	Diam.	Nombre	Volume	Nombre	Volume	Nombre	Volume	Nombre	Volume
25	8,0	7		6		-		-	
35	11,0	12	0,710 m ³	6	0,426 m ³	-	-	-	-
45	14,5	8		2		-		-	
55	17,5	8	2,400 m ³	2	0,656 m ³	-	-	-	-
65	20,5	4	1,164 m ³	3	0,960 m ³	-	-	-	-
75	24,0	3		-		-		-	
85	27,0	2		-		-		-	
95	30,0	-	2,356 m ³	-	-	-	-	-	-
105	33,5	1		-		-		-	
115	36,5	-	0,905 m ³	-	-	-	-	-	-
125	40,0	1	1,333 m ³	-	-	-	-	-	-
TOTAL		46	8,868 m ³	19	2,042 m ³	-	-	-	-
REST.			-		-		-		-

832/2024/1832/C/33 Tri 007

Kommentar für Los/Commentaires pour le lot 33

SONDERKLAUSELN

- Rückemaschinen von maximal 5 Tonnen erlaubt
- In Anwendung von Artikel 84 ist das Befahren der Parzellen nur in den ausgewiesenen Rückegassen erlaubt
- Z-Bäume (farblich markiert) sind besonders zu schützen

CLAUSES PARTICULIERES

- Machines de débardages de maximum 5 tonnes
- En application de l'article 84 la circulation dans les parcelles doit se faire uniquement dans les layons de débardage
- Les arbres de place (marqués en couleur) doivent être protégés en particulier

LOT/LOS 34

F.A./Cant. EUPEN

Eigt/Propr.FORETS DOMANIALES DU CANTONNEMENT
D'EUPEN

AUSKÜNFTE/INFO : PIEPER William, 087/55.74.88, 0477/78.64.40

1,7171 Ha; 91 ST./bois; MITT.KUB./cub.moy.: 144 dm³; MITT.UM./circ.moy.: 45 cm; 13 m³ STAMMHOLZ/grumes
D/P - C/P : 184/2

Lieu(x) - dit(s)

MOSPERT: HAMMERSBERG

Schätzg/Estim : _____	Preisans/M.à prix : _____	Ersth/Adjudicataire : _____
Angebot/Offre : _____	Genehmig/Approb : _____	Hauerl/Perm. expl. : _____

LOS/LOT 34		Ei/CH		Bu/HE		Bi/BO			
ART/SP	CPE	DURCHF/AMELIOR		DURCHF/AMELIOR		DURCHF/AMELIOR			
QU	Type	/NORMAL		/NORMAL		/NORMAL			
Circ.	Diam.	Nombre	Volume	Nombre	Volume	Nombre	Volume	Nombre	Volume
25	8,0	-		12		-		-	
35	11,0	1	0,051 m ³	29	1,804 m ³	-	-	-	-
45	14,5	-		20		2		-	
55	17,5	-	-	10	4,480 m ³	1	0,427 m ³	-	-
65	20,5	-	-	12	3,840 m ³	-	-	-	-
75	24,0	-		1		-		-	
85	27,0	-		2		-		-	
95	30,0	-	-	1	2,476 m ³	-	-	-	-
TOTAL		1	0,051 m ³	87	13 m ³	3	0,427 m ³	-	-
REST.			-		-		-		-

832/2024/1832/C/34 Tri 007

Kommentar für Los/Commentaires pour le lot 34

SONDERKLAUSELN

- Rückemaschinen von maximal 5 Tonnen erlaubt
- In Anwendung von Artikel 84 ist das Befahren der Parzellen nur in den ausgewiesenen Rückegassen erlaubt
- Z-Bäume (farblich markiert) sind besonders zu schützen

CLAUSES PARTICULIERES

- Machines de débardages de maximum 5 tonnes
- En application de l'article 84 la circulation dans les parcelles doit se faire uniquement dans les layons de débardage
- Les arbres de place (marqués en couleur) doivent être protégés en particulier

LOT/LOS 35

F.A./Cant. EUPEN



Eigt/Propr.FORETS DOMANIALES DU CANTONNEMENT D'EUPEN

AUSKÜNFTE/INFO : PIEPER William, 087/55.74.88, 0477/78.64.40

2,5110 Ha; 259 ST./bois; MITT.KUB./cub.moy.: 55 dm³; MITT.UM./circ.moy.: 33 cm; 14 m³ STAMMHOLZ/grumes
D/P - C/P : 185/2

Lieu(x) - dit(s)

MOSPERT: MOOSHARDT

Schätzg/Estim : _____	Preisans/M.à prix : _____	Ersth/Adjudicataire : _____
Angebot/Offre : _____	Genehmig/Approb : _____	Hauerl/Perm. expl. : _____

LOS/LOT 35		Bu/HE		Bi/BO					
ART/SP	CPE	DURCHF/AMELIOR		DURCHF/AMELIOR					
QU	Type	/NORMAL		/NORMAL					
Circ.	Diam.	Nombre	Volume	Nombre	Volume	Nombre	Volume	Nombre	Volume
25	8,0	30		109		-		-	
35	11,0	17	1,402 m³	54	4,822 m³	-	-	-	-
45	14,5	4		26		-		-	
55	17,5	3	1,104 m³	11	5,161 m³	-	-	-	-
65	20,5	1	0,320 m³	3	0,870 m³	-	-	-	-
75	24,0	-		-		-		-	
85	27,0	-	-	1	0,533 m³	-	-	-	-
TOTAL		55	2,826 m³	204	11 m³	-	-	-	-
REST.			-		-	-	-	-	-

832/2024/1832/C/35 Tri 007

Kommentar für Los/Commentaires pour le lot 35

SONDERKLAUSELN

-Rückemaschinen von maximal 5 Tonnen erlaubt

-In Anwendung von Artikel 84 ist das Befahren der Parzellen nur in den ausgewiesenen Rückegassen erlaubt

-Z-Bäume (farblich markiert) sind besonders zu schützen

CLAUSES PARTICULIERES

-Machines de débardages de maximum 5 tonnes

-En application de l'article 84 la circulation dans les parcelles doit se faire uniquement dans les layons de débardage

-Les arbres de place (marqués en couleur) doivent être protégés en particulier

LOT/LOS 36

F.A./Cant. EUPEN



Eigt/Propri. FORETS DOMANIALES DU CANTONNEMENT D'EUPEN

AUSKÜNFTE/INFO : PIEPER William, 087/55.74.88, 0477/78.64.40

2,5110 Ha; 69 ST./bois; MITT.KUB./cub.moy.: 178 dm³; MITT.UM./circ.moy.: 48 cm; 12 m³ STAMMHOLZ/grumes
D/P - C/P : 185/2

Lieu(x) - dit(s)

MOSPERT: MOOSHARDT

Schätzg/Estim : _____	Preisans/M.à prix : _____	Ersth/Adjudicataire : _____
Angebot/Offre : _____	Genehmig/Approb : _____	Hauerl/Perm. expl. : _____

LOS/LOT 36		Bu/HE							
ART/SP	CPE	DURCHF/AMELIOR							
QU	Type	/NORMAL							
Type		/NORMAL							
Circ.	Diam.	Nombre	Volume	Nombre	Volume	Nombre	Volume	Nombre	Volume
25	8,0	5		-		-		-	
35	11,0	25	1,475 m³	-		-		-	
45	14,5	9		-		-		-	
55	17,5	12	3,576 m³	-		-		-	
65	20,5	9	2,880 m³	-		-		-	
75	24,0	4		-		-		-	
85	27,0	2		-		-		-	
95	30,0	1	3,841 m³	-		-		-	
TOTAL		67	12 m³	-		-		-	
REST.			-						

832/2024/1832/C/36 Tri 007

LOS/LOT 36		Do/DO							
ART/SP	CPE	DURCHF/AMELIOR							
QU	Type	/NORMAL							
Type		/NORMAL							
Circ.	Diam.	Nombre	Volume	Nombre	Volume	Nombre	Volume	Nombre	Volume
65	20,5	2	0,498 m³	-		-		-	
TOTAL		2	0,498 m³	-		-		-	
REST.			-						

832/2024/1832/C/36 Tri 007

Kommentar für Los/Commentaires pour le lot 36

SONDERKLAUSELN

-Jeglicher Maschineneinsatz nur nach Absprache mit dem Forstdienst. Diese Absprache beinhaltet auch die Eigenschaften der eingesetzten Maschinen (Gewicht, Reifenbreite, etc.)

-In Anwendung von Artikel 84 ist das Befahren der Parzellen nur in den ausgewiesenen Rückegassen erlaubt

-Z-Bäume (farblich markiert) sind besonders zu schützen

CLAUSES PARTICULIERES

-Toute utilisation de machines uniquement en accord avec le service forestier. Cet accord comprend également les caractéristiques des machines utilisées (tonnage, largeur des pneus, etc.).

-En application de l'article 84 la circulation dans les parcelles doit se faire uniquement dans les layons de débardage

-Les arbres de place (marqués en couleur) doivent être protégés en particulier

LOT/LOS 37

F.A./Cant. EUPEN



Eigt/Propr.FORETS DOMANIALES DU CANTONNEMENT D'EUPEN

AUSKÜNFTE/INFO : PIEPER William, 087/55.74.88, 0477/78.64.40

0,4680 Ha; 52 ST./bois; MITT.KUB./cub.moy.: 219 dm³; MITT.UM./circ.moy.: 67 cm; 11 m³ STAMMHOLZ/grumes
D/P - C/P : 185/3

Lieu(x) - dit(s)

MOSPERT: MOOSHARDT

Schätzg/Estim : _____	Preisans/M.à prix : _____	Ersth/Adjudicataire : _____
Angebot/Offre : _____	Genehmig/Approb : _____	Hauerl/Perm. expl. : _____

LOS/LOT 37		Ei/CH		REi/CR		Bi/BO			
ART/SP	CPE	DURCHF/AMELIOR		DURCHF/AMELIOR		DURCHF/AMELIOR			
QU	Type	/NORMAL		/NORMAL		/NORMAL			
Circ.	Diam.	Nombre	Volume	Nombre	Volume	Nombre	Volume	Nombre	Volume
35	11,0	-	-	5	0,240 m³	-	-	-	-
45	14,5	-	-	11	-	-	-	-	-
55	17,5	-	-	3	1,237 m³	-	-	-	-
65	20,5	-	-	9	1,467 m³	1	0,290 m³	-	-
75	24,0	1	-	5	-	3	-	-	-
85	27,0	-	-	8	-	3	-	-	-
95	30,0	-	0,414 m³	1	3,548 m³	-	2,811 m³	-	-
105	33,5	-	-	-	-	-	-	-	-
115	36,5	-	-	1	0,469 m³	-	-	-	-
125	40,0	-	-	-	-	-	-	-	-
135	43,0	-	-	-	-	-	-	-	-
145	46,0	-	-	-	-	-	-	-	-
155	49,5	-	-	-	-	-	-	-	-
165	52,5	-	-	1	0,895 m³	-	-	-	-
TOTAL		1	0,414 m³	44	7,856 m³	7	3,101 m³	-	-
REST.		-	-	-	-	-	-	-	-

832/2024/1832/C/37 Tri 007

Kommentar für Los/Commentaires pour le lot 37

SONDERKLAUSELN

-Jeglicher Maschineneinsatz nur nach Absprache mit dem Forstdienst. Diese Absprache beinhaltet auch die Eigenschaften der eingesetzten Maschinen (Gewicht, Reifenbreite, etc.)

-In Anwendung von Artikel 84 ist das Befahren der Parzellen nur in den ausgewiesenen Rückegassen erlaubt

-Z-Bäume (farblich markiert) sind besonders zu schützen

CLAUSES PARTICULIERES

-Toute utilisation de machines uniquement en accord avec le service forestier. Cet accord comprend également les caractéristiques des machines utilisées (tonnage, largeur des pneus, etc.).

-En application de l'article 84 la circulation dans les parcelles doit se faire uniquement dans les layons de débardage

-Les arbres de place (marqués en couleur) doivent être protégés en particulier

LOT/LOS 38

F.A./Cant. EUPEN

Eigt/Propr.FORETS DOMANIALES DU CANTONNEMENT
D'EUPEN

AUSKÜNFTE/INFO : PIEPER William, 087/55.74.88, 0477/78.64.40

0,3310 Ha; 182 ST./bois; MITT.KUB./cub.moy.: 45 dm³; MITT.UM./circ.moy.: 31 cm; 8 m³ STAMMHOLZ/grumes

D/P - C/P : 186/2

Lieu(x) - dit(s)

MOSPERT: MOOSHARDT

Schätzg/Estim : _____	Preisans/M.à prix : _____	Ersth/Adjudicataire : _____
Angebot/Offre : _____	Genehmig/Approb : _____	Hauerl/Perm. expl. : _____

LOS/LOT 38		Ei/CH		Bu/HE		Bi/BO			
ART/SP	CPE	DURCHF/AMELIOR		DURCHF/AMELIOR		DURCHF/AMELIOR			
QU	Type	/NORMAL		/NORMAL		/NORMAL			
Type		/NORMAL		/NORMAL		/NORMAL			
Circ.	Diam.	Nombre	Volume	Nombre	Volume	Nombre	Volume	Nombre	Volume
25	8,0	4		-		89		-	
35	11,0	4	0,260 m ³	2	0,112 m ³	61	4,901 m ³	-	-
45	14,5	2		1		15		-	
55	17,5	1	0,410 m ³	-	0,120 m ³	3	2,325 m ³	-	-
TOTAL		11	0,670 m ³	3	0,232 m ³	168	7,226 m ³	-	-
REST.			-		-		-		-

832/2024/1832/C/38 Tri 007

Kommentar für Los/Commentaires pour le lot 38

SONDERKLAUSELN

-Rückemaschinen von maximal 5 Tonnen erlaubt

-In Anwendung von Artikel 84 ist das Befahren der Parzellen nur in den ausgewiesenen Rückegassen erlaubt

-Z-Bäume (farblich markiert) sind besonders zu schützen

CLAUSES PARTICULIERES

-Machines de débardages de maximum 5 tonnes

-En application de l'article 84 la circulation dans les parcelles doit se faire uniquement dans les layons de débardage

-Les arbres de place (marqués en couleur) doivent être protégés en particulier

LOT/LOS 39

F.A./Cant. EUPEN



Eigt/Propr.FORETS DOMANIALES DU CANTONNEMENT D'EUPEN

AUSKÜNFTE/INFO : PIEPER William, 087/55.74.88, 0477/78.64.40

1,2893 Ha; 178 ST./bois; MITT.KUB./cub.moy.: 197 dm³; MITT.UM./circ.moy.: 50 cm; 35 m3 STAMMHOLZ/grumes
D/P - C/P : 186/3

Lieu(x) - dit(s)

MOSPERT: MOOSHARDT, MÖLESIPPE

Schätzg/Estim : _____	Preisans/M.à prix : _____	Ersth/Adjudicataire : _____
Angebot/Offre : _____	Genehmig/Approb : _____	Hauerl/Perm. expl. : _____

LOS/LOT 39		Bu/HE							
ART/SP	CPE	DURCHF/AMELIOR							
QU	Type	/NORMAL							
Type		/NORMAL							
Circ.	Diam.	Nombre	Volume	Nombre	Volume	Nombre	Volume	Nombre	Volume
25	8,0	19		-		-		-	
35	11,0	43	2,693 m³	-	-	-	-	-	-
45	14,5	42		-		-		-	
55	17,5	33	12 m³	-	-	-	-	-	-
65	20,5	16	5,120 m³	-	-	-	-	-	-
75	24,0	11		-		-		-	
85	27,0	8		-		-		-	
95	30,0	4	13 m³	-	-	-	-	-	-
105	33,5	1		-		-		-	
115	36,5	1	2,232 m³	-	-	-	-	-	-
TOTAL		178	35 m³	-	-	-	-	-	-
REST.			-	-	-	-	-	-	-

832/2024/1832/C/39 Tri 007

Kommentar für Los/Commentaires pour le lot 39

SONDERKLAUSELN

- Rückemaschinen von maximal 5 Tonnen erlaubt
- In Anwendung von Artikel 84 ist das Befahren der Parzellen nur in den ausgewiesenen Rückegassen erlaubt
- Z-Bäume (farblich markiert) sind besonders zu schützen

CLAUSES PARTICULIERES

- Machines de débardages de maximum 5 tonnes
- En application de l'article 84 la circulation dans les parcelles doit se faire uniquement dans les layons de débardage
- Les arbres de place (marqués en couleur) doivent être protégés en particulier

LOT/LOS 40

F.A./Cant. EUPEN



Eigt/Propr.FORETS DOMANIALES DU CANTONNEMENT D'EUPEN

AUSKÜNFTE/INFO : PIEPER William, 087/55.74.88, 0477/78.64.40

1,5657 Ha; 166 ST./bois; MITT.KUB./cub.moy.: 225 dm³; MITT.UM./circ.moy.: 54 cm; 37 m³ STAMMHOLZ/grumes
D/P - C/P : 187/2, 188/2, 191/3

Lieu(x) - dit(s)

MOSPERT: MOOSHARDT, MÖLESIPPE

Schätzg/Estim : _____	Preisans/M.à prix : _____	Ersth/Adjudicataire : _____
Angebot/Offre : _____	Genehmig/Approb : _____	Hauerl/Perm. expl. : _____

LOS/LOT 40		Bu/HE		Bi/BO		Er/AL			
ART/SP	CPE	DURCHF/AMELIOR		DURCHF/AMELIOR		DURCHF/AMELIOR			
QU	Type	/NORMAL		/NORMAL		/NORMAL			
Type		/NORMAL		/NORMAL		/NORMAL			
Circ.	Diam.	Nombre	Volume	Nombre	Volume	Nombre	Volume	Nombre	Volume
25	8,0	5		-		3		-	
35	11,0	21	1,251 m ³	2	0,114 m ³	5	0,297 m ³	-	-
45	14,5	24		13		7		-	
55	17,5	15	6,000 m ³	15	4,433 m ³	1	0,960 m ³	-	-
65	20,5	9	2,880 m ³	13	3,770 m ³	1	0,291 m ³	-	-
75	24,0	13		7		1		-	
85	27,0	4		-		-		-	
95	30,0	3	11 m ³	2	4,186 m ³	-	0,414 m ³	-	-
105	33,5	2	2,002 m ³	-	-	-	-	-	-
TOTAL		96	23 m ³	52	13 m ³	18	1,962 m ³	-	-
REST.			-		-		-		-

832/2024/1832/C/40 Tri 007

Kommentar für Los/Commentaires pour le lot 40

SONDERKLAUSELN

-Jeglicher Maschineneinsatz nur nach Absprache mit dem Forstdienst. Diese Absprache beinhaltet auch die Eigenschaften der eingesetzten Maschinen (Gewicht, Reifenbreite, etc.)

-In Anwendung von Artikel 84 ist das Befahren der Parzellen nur in den ausgewiesenen Rückegassen erlaubt

-Z-Bäume (farblich markiert) sind besonders zu schützen

CLAUSES PARTICULIERES

-Toute utilisation de machines uniquement en accord avec le service forestier. Cet accord comprend également les caractéristiques des machines utilisées (tonnage, largeur des pneus, etc.).

-En application de l'article 84 la circulation dans les parcelles doit se faire uniquement dans les layons de débardage

-Les arbres de place (marqués en couleur) doivent être protégés en particulier

LOT/LOS 41

F.A./Cant. EUPEN



Eigt/Propr.FORETS DOMANIALES DU CANTONNEMENT D'EUPEN

AUSKÜNFTE/INFO : PIEPER William, 087/55.74.88, 0477/78.64.40

2,5585 Ha; 352 ST./bois; MITT.KUB./cub.moy.: 139 dm³; MITT.UM./circ.moy.: 49 cm; 49 m³ STAMMHOLZ/grumes

D/P - C/P : 189/2

Lieu(x) - dit(s)

MOSPERT: MÖLESIPPE

Schätzg/Estim : _____	Preisans/M.à prix : _____	Ersth/Adjudicataire : _____
Angebot/Offre : _____	Genehmig/Approb : _____	Hauerl/Perm. expl. : _____

LOS/LOT 41		Ei/CH		REi/CR		Bu/HE		Bi/BO	
ART/SP	CPE	DURCHF/AMELIOR		DURCHF/AMELIOR		DURCHF/AMELIOR		DURCHF/AMELIOR	
QU	Type	/NORMAL		/NORMAL		/NORMAL		/NORMAL	
Type		/NORMAL		/NORMAL		/NORMAL		/NORMAL	
Circ.	Diam.	Nombre	Volume	Nombre	Volume	Nombre	Volume	Nombre	Volume
25	8,0	11		5		4		13	
35	11,0	21	1,225 m ³	13	0,734 m ³	6	0,396 m ³	45	2,773 m ³
45	14,5	26		18		3		49	
55	17,5	12	5,140 m ³	12	2,868 m ³	4	1,192 m ³	31	12 m ³
65	20,5	5	1,455 m ³	17	2,771 m ³	4	1,280 m ³	11	3,190 m ³
75	24,0	3		15		-		4	
85	27,0	-		6		1		-	
95	30,0	-	1,242 m ³	5	6,464 m ³	-	0,613 m ³	-	1,616 m ³
105	33,5	-		2		-		-	
115	36,5	-	-	2	1,732 m ³	-	-	-	-
125	40,0	-		-		-		-	
135	43,0	-		2		-		-	
145	46,0	-	-	1	1,963 m ³	-	-	-	-
TOTAL		78	9,062 m ³	98	17 m ³	22	3,481 m ³	153	20 m ³
REST.			-		-		-		-

832/2024/1832/C/41 Tri 007

LOS/LOT 41		Kie/PS							
ART/SP	CPE	DURCHF/AMELIOR							
QU	Type	/NORMAL							
Type		/NORMAL							
Circ.	Diam.	Nombre	Volume	Nombre	Volume	Nombre	Volume	Nombre	Volume
75	24,0	1	0,379 m ³	-	-	-	-	-	-
TOTAL		1	0,379 m ³	-	-	-	-	-	-
REST.			-		-		-		-

832/2024/1832/C/41 Tri 007

Kommentar für Los/Commentaires pour le lot 41**SONDERKLAUSELN**

-Jeglicher Maschineneinsatz nur nach Absprache mit dem Forstdienst. Diese Absprache beinhaltet auch die Eigenschaften der eingesetzten Maschinen (Gewicht, Reifenbreite, etc.)

-In Anwendung von Artikel 84 ist das Befahren der Parzellen nur in den ausgewiesenen Rückegassen erlaubt

-Z-Bäume (farblich markiert) sind besonders zu schützen

CLAUSES PARTICULIERES

-Toute utilisation de machines uniquement en accord avec le service forestier. Cet accord comprend également les caractéristiques des machines utilisées (tonnage, largeur des pneus, etc.).

-En application de l'article 84 la circulation dans les parcelles doit se faire uniquement dans les layons de débardage

-Les arbres de place (marqués en couleur) doivent être protégés en particulier

LOT/LOS 42

F.A./Cant. EUPEN



Eigt/Propr.FORETS DOMANIALES DU CANTONNEMENT D'EUPEN

AUSKÜNFTE/INFO : PIEPER William, 087/55.74.88, 0477/78.64.40

4,5458 Ha; 137 ST./bois; MITT.KUB./cub.moy.: 210 dm³; MITT.UM./circ.moy.: 54 cm; 29 m³ STAMMHOLZ/grumes
D/P - C/P : 189/2, 192/6

Lieu(x) - dit(s)

MOSPERT: MÖLESIPPE, MOSPERT

Schätzg/Estim : _____	Preisans/M.à prix : _____	Ersth/Adjudicataire : _____
Angebot/Offre : _____	Genehmig/Approb : _____	Hauerl/Perm. expl. : _____

LOS/LOT 42		Bu/HE		Bi/BO					
ART/SP	CPE	DURCHF/AMELIOR		DURCHF/AMELIOR					
QU	Type	/NORMAL		/NORMAL					
Circ.	Diam.	Nombre	Volume	Nombre	Volume	Nombre	Volume	Nombre	Volume
25	8,0	7		-		-		-	
35	11,0	9	0,609 m ³	5	0,285 m ³	-	-	-	-
45	14,5	14		14		-		-	
55	17,5	5	2,720 m ³	34	8,254 m ³	-	-	-	-
65	20,5	6	1,920 m ³	26	7,540 m ³	-	-	-	-
75	24,0	2		12		-		-	
85	27,0	-		2		-		-	
95	30,0	-	0,910 m ³	1	6,593 m ³	-	-	-	-
TOTAL		43	6,159 m ³	94	23 m ³	-	-	-	-
REST.			-		-	-	-	-	-

832/2024/1832/C/42 Tri 007

Kommentar für Los/Commentaires pour le lot 42**SONDERKLAUSELN**

-Jeglicher Maschineneinsatz nur nach Absprache mit dem Forstdienst. Diese Absprache beinhaltet auch die Eigenschaften der eingesetzten Maschinen (Gewicht, Reifenbreite, etc.)

-In Anwendung von Artikel 84 ist das Befahren der Parzellen nur in den ausgewiesenen Rückegassen erlaubt

-Z-Bäume (farblich markiert) sind besonders zu schützen

CLAUSES PARTICULIERES

-Toute utilisation de machines uniquement en accord avec le service forestier. Cet accord comprend également les caractéristiques des machines utilisées (tonnage, largeur des pneus, etc.).

-En application de l'article 84 la circulation dans les parcelles doit se faire uniquement dans les layons de débardage

-Les arbres de place (marqués en couleur) doivent être protégés en particulier

LOT/LOS 43

F.A./Cant. EUPEN



Eigt/Propr.FORETS DOMANIALES DU CANTONNEMENT D'EUPEN

AUSKÜNFTE/INFO : PIEPER William, 087/55.74.88, 0477/78.64.40

3,4413 Ha; 138 ST./bois; MITT.KUB./cub.moy.: 375 dm³; MITT.UM./circ.moy.: 70 cm; 52 m³ STAMMHOLZ/grumes
D/P - C/P : 190/3, 190/4

Lieu(x) - dit(s)

MOSPERT: MÖLESIPPE

Schätzg/Estim : _____	Preisans/M.à prix : _____	Ersth/Adjudicataire : _____
Angebot/Offre : _____	Genehmig/Approb : _____	Hauerl/Perm. expl. : _____

LOS/LOT 43		Ei/CH		REi/CR		Bu/HE		Bi/BO	
ART/SP	CPE	DURCHF/AMELIOR		DURCHF/AMELIOR		DURCHF/AMELIOR		DURCHF/AMELIOR	
QU	Type	/NORMAL		/NORMAL		/NORMAL		/NORMAL	
Circ.	Diam.	Nombre	Volume	Nombre	Volume	Nombre	Volume	Nombre	Volume
35	11,0	-	-	1	0,048 m³	7	0,392 m³	-	-
45	14,5	-	-	1	-	15	-	-	-
55	17,5	2	0,380 m³	3	0,437 m³	11	4,088 m³	3	0,585 m³
65	20,5	-	-	5	0,815 m³	27	8,640 m³	-	-
75	24,0	-	-	4	-	17	-	1	-
85	27,0	1	-	5	-	13	-	1	-
95	30,0	-	0,557 m³	2	2,859 m³	5	20 m³	-	0,937 m³
105	33,5	-	-	2	-	4	-	2	-
115	36,5	-	-	2	1,732 m³	2	6,466 m³	1	2,699 m³
125	40,0	-	-	-	-	1	1,484 m³	-	-
TOTAL		3	0,937 m³	25	5,891 m³	102	41 m³	8	4,221 m³
REST.		-	-	-	-	-	-	-	-

832/2024/1832/C/43 Tri 007

Kommentar für Los/Commentaires pour le lot 43

SONDERKLAUSELN

- Rückemaschinen von maximal 5 Tonnen erlaubt
- In Anwendung von Artikel 84 ist das Befahren der Parzellen nur in den ausgewiesenen Rückegassen erlaubt
- Z-Bäume (farblich markiert) sind besonders zu schützen

CLAUSES PARTICULIERES

- Machines de débardages de maximum 5 tonnes
- En application de l'article 84 la circulation dans les parcelles doit se faire uniquement dans les layons de débardage
- Les arbres de place (marqués en couleur) doivent être protégés en particulier

LOT/LOS 44

F.A./Cant. EUPEN



Eigt/Propr.FORETS DOMANIALES DU CANTONNEMENT D'EUPEN

AUSKÜNFTE/INFO : PIEPER William, 087/55.74.88, 0477/78.64.40

1,9001 Ha; 56 ST./bois; MITT.KUB./cub.moy.: 1079 dm³; MITT.UM./circ.moy.: 103 cm; 60 m3 STAMMHOLZ/grumes
D/P - C/P : 191/4

Lieu(x) - dit(s)

MOSPERT: MÖLESIPPE

Schätzg/Estim : _____	Preisans/M.à prix : _____	Ersth/Adjudicataire : _____
Angebot/Offre : _____	Genehmig/Approb : _____	Hauerl/Perm. expl. : _____

LOS/LOT 44		Bu/HE							
ART/SP	CPE	DURCHF/AMELIOR							
QU	Type	/NORMAL							
Type		/NORMAL							
Circ.	Diam.	Nombre	Volume	Nombre	Volume	Nombre	Volume	Nombre	Volume
55	17,5	2	0,416 m³	-	-	-	-	-	-
65	20,5	7	2,240 m³	-	-	-	-	-	-
75	24,0	7		-		-		-	
85	27,0	4		-		-		-	
95	30,0	8	12 m³	-	-	-	-	-	-
105	33,5	8		-		-		-	
115	36,5	3	12 m³	-	-	-	-	-	-
125	40,0	6		-		-		-	
135	43,0	3		-		-		-	
145	46,0	3	20 m³	-	-	-	-	-	-
155	49,5	1		-		-		-	
165	52,5	3		-		-		-	
175	55,5	1	14 m³	-	-	-	-	-	-
TOTAL		56	61 m³	-	-	-	-	-	-
REST.			-	-	-	-	-	-	-

832/2024/1832/C/44 Tri 007

Kommentar für Los/Commentaires pour le lot 44**SONDERKLAUSELN**

-Jeglicher Maschineneinsatz nur nach Absprache mit dem Forstdienst. Diese Absprache beinhaltet auch die Eigenschaften der eingesetzten Maschinen (Gewicht, Reifenbreite, etc.)

-In Anwendung von Artikel 84 ist das Befahren der Parzellen nur in den ausgewiesenen Rückegassen erlaubt

-Z-Bäume (farblich markiert) sind besonders zu schützen

CLAUSES PARTICULIERES

-Toute utilisation de machines uniquement en accord avec le service forestier. Cet accord comprend également les caractéristiques des machines utilisées (tonnage, largeur des pneus, etc.).

-En application de l'article 84 la circulation dans les parcelles doit se faire uniquement dans les layons de débardage

-Les arbres de place (marqués en couleur) doivent être protégés en particulier

LOT/LOS 45

F.A./Cant. EUPEN



Eigt/Propr.FORETS DOMANIALES DU CANTONNEMENT D'EUPEN

AUSKÜNFTE/INFO : PIEPER William, 087/55.74.88, 0477/78.64.40

0,5911 Ha; 83 ST./bois; MITT.KUB./cub.moy.: 71 dm³; MITT.UM./circ.moy.: 37 cm; 6 m3 STAMMHOLZ/grumes

D/P - C/P : 192/4

Lieu(x) - dit(s)

MOSPERT

Schätzg/Estim : _____	Preisans/M.à prix : _____	Ersth/Adjudicataire : _____
Angebot/Offre : _____	Genehmig/Approb : _____	Hauerl/Perm. expl. : _____

LOS/LOT 45		Ei/CH		Bi/BO		Er/AL			
ART/SP	CPE	DURCHF/AMELIOR		DURCHF/AMELIOR		DURCHF/AMELIOR			
QU	Type	/NORMAL		/NORMAL		/NORMAL			
Type		/NORMAL		/NORMAL		/NORMAL			
Circ.	Diam.	Nombre	Volume	Nombre	Volume	Nombre	Volume	Nombre	Volume
25	8,0	6		-		19		-	
35	11,0	13	0,747 m³	8	0,456 m³	9	0,725 m³	-	-
45	14,5	12		2		5		-	
55	17,5	3	1,890 m³	4	1,012 m³	1	0,740 m³	-	-
65	20,5	1	0,291 m³	-	-	-	-	-	-
TOTAL		35	2,928 m³	14	1,468 m³	34	1,465 m³	-	-
REST.			-		-		-		-

832/2024/1832/C/45 Tri 007

Kommentar für Los/Commentaires pour le lot 45

SONDERKLAUSELN

-Rückemaschinen von maximal 5 Tonnen erlaubt

-In Anwendung von Artikel 84 ist das Befahren der Parzellen nur in den ausgewiesenen Rückegassen erlaubt

-Z-Bäume (farblich markiert) sind besonders zu schützen

CLAUSES PARTICULIERES

-Machines de débardages de maximum 5 tonnes

-En application de l'article 84 la circulation dans les parcelles doit se faire uniquement dans les layons de débardage

-Les arbres de place (marqués en couleur) doivent être protégés en particulier

LOT/LOS 46

F.A./Cant. EUPEN



Eigt/Propri. FORETS DOMANIALES DU CANTONNEMENT D'EUPEN

AUSKÜNFTE/INFO : PIEPER William, 087/55.74.88, 0477/78.64.40

3,7951 Ha; 111 ST./bois; MITT.KUB./cub.moy.: 422 dm³; MITT.UM./circ.moy.: 64 cm; 47 m³ STAMMHOLZ/grumes
D/P - C/P : 192/5, 192/7

Lieu(x) - dit(s)

MOSPERT

Schätzg/Estim : _____	Preisans/M.à prix : _____	Ersth/Adjudicataire : _____
Angebot/Offre : _____	Genehmig/Approb : _____	Hauerl/Perm. expl. : _____

LOS/LOT 46		Ei/CH		Bu/HE		Bi/BO		D.LHZ/FD	
ART/SP	CPE	DURCHF/AMELIOR		DURCHF/AMELIOR		DURCHF/AMELIOR		DURCHF/AMELIOR	
QU	Type	/NORMAL		/NORMAL		/NORMAL		/NORMAL	
Circ.	Diam.	Nombre	Volume	Nombre	Volume	Nombre	Volume	Nombre	Volume
25	8,0	-	-	-	-	-	-	5	-
35	11,0	-	-	1	0,056 m ³	6	0,342 m ³	14	0,859 m ³
45	14,5	-	-	6	-	8	-	12	-
55	17,5	-	-	7	2,176 m ³	2	1,318 m ³	-	1,440 m ³
65	20,5	-	-	11	3,520 m ³	2	0,580 m ³	-	-
75	24,0	-	-	6	-	1	-	-	-
85	27,0	1	-	7	-	-	-	-	-
95	30,0	-	0,557 m ³	2	8,611 m ³	-	0,404 m ³	-	-
105	33,5	-	-	6	-	1	-	1	-
115	36,5	-	-	4	11 m ³	-	0,841 m ³	-	1,001 m ³
125	40,0	-	-	4	-	-	-	-	-
135	43,0	-	-	2	-	-	-	-	-
145	46,0	-	-	1	12 m ³	-	-	-	-
155	49,5	-	-	-	-	-	-	-	-
165	52,5	-	-	1	2,736 m ³	-	-	-	-
TOTAL		1	0,557 m ³	58	40 m ³	20	3,485 m ³	32	3,300 m ³
REST.			-		-		-		-

832/2024/1832/C/46 Tri 007

Kommentar für Los/Commentaires pour le lot 46

SONDERKLAUSELN

-Jeglicher Maschineneinsatz nur nach Absprache mit dem Forstdienst. Diese Absprache beinhaltet auch die Eigenschaften der eingesetzten Maschinen (Gewicht, Reifenbreite, etc.)

-In Anwendung von Artikel 84 ist das Befahren der Parzellen nur in den ausgewiesenen Rückegassen erlaubt

-Z-Bäume (farblich markiert) sind besonders zu schützen

CLAUSES PARTICULIERES

-Toute utilisation de machines uniquement en accord avec le service forestier. Cet accord comprend également les caractéristiques des machines utilisées (tonnage, largeur des pneus, etc.).

-En application de l'article 84 la circulation dans les parcelles doit se faire uniquement dans les layons de débardage

-Les arbres de place (marqués en couleur) doivent être protégés en particulier

LOT/LOS 47

F.A./Cant. EUPEN

Eigt/Propr.FORETS DOMANIALES DU CANTONNEMENT
D'EUPEN

AUSKÜNFTE/INFO : PIEPER William, 087/55.74.88, 0477/78.64.40

3,7439 Ha; 236 ST./bois; MITT.KUB./cub.moy.: 460 dm³; MITT.UM./circ.moy.: 73 cm; 109 m3 STAMMHOLZ/grumes

D/P - C/P : 193/3, 193/4, 194/4, 194/5

Lieu(x) - dit(s)

MOSPERT

Schätzg/Estim : _____	Preisans/M.à prix : _____	Ersth/Adjudicataire : _____
Angebot/Offre : _____	Genehmig/Approb : _____	Hauerl/Perm. expl. : _____

LOS/LOT 47		Ei/CH		Bu/HE		Bi/BO			
ART/SP	CPE	DURCHF/AMELIOR		DURCHF/AMELIOR		DURCHF/AMELIOR			
QU	Type	/NORMAL		/NORMAL		/NORMAL			
Circ.	Diam.	Nombre	Volume	Nombre	Volume	Nombre	Volume	Nombre	Volume
25	8,0	-	-	-	-	3	-	-	-
35	11,0	-	-	7	0,392 m³	11	0,675 m³	-	-
45	14,5	-	-	9	-	22	-	-	-
55	17,5	1	0,190 m³	4	1,912 m³	31	8,597 m³	-	-
65	20,5	-	-	5	1,600 m³	21	6,090 m³	-	-
75	24,0	-	-	6	-	24	-	-	-
85	27,0	-	-	8	-	14	-	-	-
95	30,0	-	-	8	14 m³	8	23 m³	-	-
105	33,5	3	-	1	-	2	-	-	-
115	36,5	-	2,715 m³	4	5,925 m³	4	5,750 m³	-	-
125	40,0	-	-	4	-	4	-	-	-
135	43,0	-	-	1	-	-	-	-	-
145	46,0	-	-	1	9,759 m³	1	6,462 m³	-	-
155	49,5	-	-	1	2,387 m³	-	-	-	-
TOTAL		4	2,905 m³	59	36 m³	145	51 m³	-	-
REST.			-		-		-		-

832/2024/1832/C/47 Tri 007

LOS/LOT 47		Fi/EP		Kie/PS					
ART/SP	CPE	DURCHF/AMELIOR		DURCHF/AMELIOR					
QU	Type	/NORMAL		/NORMAL					
		/NORMAL							
Circ.	Diam.	Nombre	Volume	Nombre	Volume	Nombre	Volume	Nombre	Volume
35	11,0	2	0,110 m³	1	0,061 m³	-	-	-	-
45	14,5	2		-		-		-	
55	17,5	3	0,776 m³	2	0,358 m³	-	-	-	-
65	20,5	-	-	2	0,512 m³	-	-	-	-
75	24,0	-		1		-		-	
85	27,0	-	-	1	0,794 m³	-	-	-	-
95	30,0	2		-		-		-	
105	33,5	1		1		-		-	
115	36,5	-	2,023 m³	1	1,528 m³	-	-	-	-
125	40,0	3		-		-		-	
135	43,0	1		1		-		-	
145	46,0	1	6,075 m³	-	1,162 m³	-	-	-	-
155	49,5	-		1		-		-	
165	52,5	1		-		-		-	
175	55,5	-	1,909 m³	-	1,546 m³	-	-	-	-
185	59,0	-		-		-		-	
195	62,0	1	2,626 m³	-	-	-	-	-	-
TOTAL		17	14 m³	11	5,961 m³	-	-	-	-
REST.			-		-		-		-

832/2024/1832/C/47 Tri 007

Kommentar für Los/Commentaires pour le lot 47

SONDERKLAUSELN

- Jeglicher Maschineneinsatz nur nach Absprache mit dem Forstdienst. Diese Absprache beinhaltet auch die Eigenschaften der eingesetzten Maschinen (Gewicht, Reifenbreite, etc.)
- In Anwendung von Artikel 84 ist das Befahren der Parzellen nur in den ausgewiesenen Rückegassen erlaubt
- Z-Bäume (farblich markiert) sind besonders zu schützen

CLAUSES PARTICULIERES

- Toute utilisation de machines uniquement en accord avec le service forestier. Cet accord comprend également les caractéristiques des machines utilisées (tonnage, largeur des pneus, etc.).
- En application de l'article 84 la circulation dans les parcelles doit se faire uniquement dans les layons de débardage
- Les arbres de place (marqués en couleur) doivent être protégés en particulier

LOT/LOS 48

F.A./Cant. EUPEN

Eigt/Propr.FORETS DOMANIALES DU CANTONNEMENT
D'EUPEN

AUSKÜNFTE/INFO : STEILS Stephan, 0470/21 35 39,

0,1704 Ha; 25 ST./bois; MITT.KUB./cub.moy.: 416 dm³; MITT.UM./circ.moy.: 68 cm; 10 m³ STAMMHOLZ/grumes

D/P - C/P : 103/4

Lieu(x) - dit(s)

HILL: MEYERSKREUZ

Schätzg/Estim : _____	Preisans/M.à prix : _____	Ersth/Adjudicataire : _____
Angebot/Offre : _____	Genehmig/Approb : _____	Hauerl/Perm. expl. : _____

LOS/LOT 48		Bu/HE							
ART/SP	CPE	DURCHF/AMELIOR							
QU	Type	/NORMAL							
Type		/NORMAL							
Circ.	Diam.	Nombre	Volume	Nombre	Volume	Nombre	Volume	Nombre	Volume
25	8,0	1		-		-		-	
35	11,0	1	0,071 m ³	-	-	-	-	-	-
45	14,5	4		-		-		-	
55	17,5	4	1,312 m ³	-	-	-	-	-	-
65	20,5	4	1,280 m ³	-	-	-	-	-	-
75	24,0	2		-		-		-	
85	27,0	3		-		-		-	
95	30,0	5	6,724 m ³	-	-	-	-	-	-
105	33,5	1	1,001 m ³	-	-	-	-	-	-
TOTAL		25	10 m ³	-	-	-	-	-	-
REST.			-		-		-		-

832/2024/1832/C/48 Tri 009

Kommentar für Los/Commentaires pour le lot 48

SONDERKLAUSELN

-Jeglicher Maschineneinsatz nur nach Absprache mit dem Forstdienst. Diese Absprache beinhaltet auch die Eigenschaften der eingesetzten Maschinen (Gewicht, Reifenbreite, etc.)

-In Anwendung von Artikel 84 ist das Befahren der Parzellen nur in den ausgewiesenen Rückegassen erlaubt

-Z-Bäume (farblich markiert) sind besonders zu schützen

CLAUSES PARTICULIERES

-Toute utilisation de machines uniquement en accord avec le service forestier. Cet accord comprend également les caractéristiques des machines utilisées (tonnage, largeur des pneus, etc.).

-En application de l'article 84 la circulation dans les parcelles doit se faire uniquement dans les layons de débardage

-Les arbres de place (marqués en couleur) doivent être protégés en particulier

LOT/LOS 49

F.A./Cant. EUPEN



Eigt/Propr.FORETS DOMANIALES DU CANTONNEMENT D'EUPEN

AUSKÜNFTE/INFO : STEILS Stephan, 0470/21 35 39,

1,2155 Ha; 166 ST./bois; MITT.KUB./cub.moy.: 136 dm³; MITT.UM./circ.moy.: 52 cm; 23 m³ STAMMHOLZ/grumes

D/P - C/P : 103/5

Lieu(x) - dit(s)

HILL: MEYERSKREUZ

Schätzg/Estim : _____	Preisans/M.à prix : _____	Ersth/Adjudicataire : _____
Angebot/Offre : _____	Genehmig/Approb : _____	Hauerl/Perm. expl. : _____

LOS/LOT 49		REI/CR		Bi/BO					
ART/SP	CPE	DURCHF/AMELIOR		DURCHF/AMELIOR					
QU	Type	/NORMAL		/NORMAL					
Type		/NORMAL		/NORMAL					
Circ.	Diam.	Nombre	Volume	Nombre	Volume	Nombre	Volume	Nombre	Volume
25	8,0	2		-		-		-	
35	11,0	18	0,908 m ³	9	0,513 m ³	-	-	-	-
45	14,5	31		17		-		-	
55	17,5	27	5,693 m ³	18	5,482 m ³	-	-	-	-
65	20,5	18	2,934 m ³	7	2,030 m ³	-	-	-	-
75	24,0	4		2		-		-	
85	27,0	6	2,466 m ³	1	1,341 m ³	-	-	-	-
TOTAL		106	12 m ³	54	9,366 m ³	-	-	-	-
REST.			-		-		-		-

832/2024/1832/C/49 Tri 009

LOS/LOT 49		Fi/EP		Kie/PS					
ART/SP	CPE	DURCHF/AMELIOR		DURCHF/AMELIOR					
QU	Type	/NORMAL		/NORMAL					
Type		/NORMAL		/NORMAL					
Circ.	Diam.	Nombre	Volume	Nombre	Volume	Nombre	Volume	Nombre	Volume
45	14,5	1		1		-		-	
55	17,5	1	0,240 m ³	-	0,099 m ³	-	-	-	-
65	20,5	-	-	2	0,448 m ³	-	-	-	-
75	24,0	-		-		-		-	
85	27,0	1	0,405 m ³	-	-	-	-	-	-
TOTAL		3	0,645 m ³	3	0,547 m ³	-	-	-	-
REST.			-		-		-		-

832/2024/1832/C/49 Tri 009

Kommentar für Los/Commentaires pour le lot 49

SONDERKLAUSELN

-Jeglicher Maschineneinsatz nur nach Absprache mit dem Forstdienst. Diese Absprache beinhaltet auch die Eigenschaften der eingesetzten Maschinen (Gewicht, Reifenbreite, etc.)

-In Anwendung von Artikel 84 ist das Befahren der Parzellen nur in den ausgewiesenen Rückegassen erlaubt

-Z-Bäume (farblich markiert) sind besonders zu schützen

CLAUSES PARTICULIERES

-Toute utilisation de machines uniquement en accord avec le service forestier. Cet accord comprend également les caractéristiques des machines utilisées (tonnage, largeur des pneus, etc.).

-En application de l'article 84 la circulation dans les parcelles doit se faire uniquement dans les layons de débardage

-Les arbres de place (marqués en couleur) doivent être protégés en particulier

LOT/LOS 50

F.A./Cant. EUPEN

Eigt/Propr.FORETS DOMANIALES DU CANTONNEMENT
D'EUPEN

AUSKÜNFTE/INFO : STEILS Stephan, 0470/21 35 39,

1,1168 Ha; 6 ST./bois; MITT.KUB./cub.moy.: 1656 dm³; MITT.UM./circ.moy.: 135 cm; 10 m³ STAMMHOLZ/grumes
D/P - C/P : 103/7

Lieu(x) - dit(s)

HILL: MEYERSKREUZ

Schätzg/Estim : _____	Preisans/M.à prix : _____	Ersth/Adjudicataire : _____
Angebot/Offre : _____	Genehmig/Approb : _____	Hauerl/Perm. expl. : _____

LOS/LOT 50		Ei/CH		Bu/HE		Bi/BO			
ART/SP	CPE	DURCHF/AMELIOR		DURCHF/AMELIOR		DURCHF/AMELIOR			
QU	Type	/NORMAL		/NORMAL		/NORMAL			
Circ.	Diam.	Nombre	Volume	Nombre	Volume	Nombre	Volume	Nombre	Volume
105	33,5	1		1		-		-	
115	36,5	-	0,905 m ³	-	1,001 m ³	-	-	-	-
125	40,0	1		-		-		-	
135	43,0	-		-		1		-	
145	46,0	1	3,174 m ³	-	-	-	1,412 m ³	-	-
155	49,5	-		-		-		-	
165	52,5	-		-		-		-	
175	55,5	-	-	-	-	-	-	-	-
185	59,0	-		-		-		-	
195	62,0	1	3,444 m ³	-	-	-	-	-	-
TOTAL		4	7,523 m ³	1	1,001 m ³	1	1,412 m ³	-	-
REST.			-		-		-		-

832/2024/1832/C/50 Tri 009

Kommentar für Los/Commentaires pour le lot 50

SONDERKLAUSELN

-Jeglicher Maschineneinsatz nur nach Absprache mit dem Forstdienst. Diese Absprache beinhaltet auch die Eigenschaften der eingesetzten Maschinen (Gewicht, Reifenbreite, etc.)

-In Anwendung von Artikel 84 ist das Befahren der Parzellen nur in den ausgewiesenen Rückegassen erlaubt

-Z-Bäume (farblich markiert) sind besonders zu schützen

CLAUSES PARTICULIERES

-Toute utilisation de machines uniquement en accord avec le service forestier. Cet accord comprend également les caractéristiques des machines utilisées (tonnage, largeur des pneus, etc.).

-En application de l'article 84 la circulation dans les parcelles doit se faire uniquement dans les layons de débardage

-Les arbres de place (marqués en couleur) doivent être protégés en particulier

LOT/LOS 51

F.A./Cant. EUPEN



Eigt/Propr.FORETS DOMANIALES DU CANTONNEMENT D'EUPEN

AUSKÜNFTE/INFO : STEILS Stephan, 0470/21 35 39,

0,3883 Ha; 21 ST./bois; MITT.KUB./cub.moy.: 726 dm³; MITT.UM./circ.moy.: 90 cm; 15 m³ STAMMHOLZ/grumes

D/P - C/P : 104/6

Lieu(x) - dit(s)

HILL: MEYERSKREUZ

Schätzg/Estim : _____	Preisans/M.à prix : _____	Ersth/Adjudicataire : _____
Angebot/Offre : _____	Genehmig/Approb : _____	Hauerl/Perm. expl. : _____

LOS/LOT 51

ART/SP CPE QU Type	Bu/HE DURCHF/AMELIOR /NORMAL /NORMAL								
Circ. Diam.	Nombre	Volume	Nombre	Volume	Nombre	Volume	Nombre	Volume	
65 20,5	2	0,640 m³	-	-	-	-	-	-	
75 24,0	5		-		-		-		
85 27,0	4		-		-		-		
95 30,0	3	7,112 m³	-	-	-	-	-	-	
105 33,5	6		-		-		-		
115 36,5	-	6,006 m³	-	-	-	-	-	-	
125 40,0	1	1,484 m³	-	-	-	-	-	-	
TOTAL	21	15 m³	-	-	-	-	-	-	
REST.		-		-		-		-	

832/2024/1832/C/51 Tri 009

Kommentar für Los/Commentaires pour le lot 51

SONDERKLAUSELN

-Jeglicher Maschineneinsatz nur nach Absprache mit dem Forstdienst. Diese Absprache beinhaltet auch die Eigenschaften der eingesetzten Maschinen (Gewicht, Reifenbreite, etc.)

-In Anwendung von Artikel 84 ist das Befahren der Parzellen nur in den ausgewiesenen Rückegassen erlaubt

-Z-Bäume (farblich markiert) sind besonders zu schützen

CLAUSES PARTICULIERES

-Toute utilisation de machines uniquement en accord avec le service forestier. Cet accord comprend également les caractéristiques des machines utilisées (tonnage, largeur des pneus, etc.).

-En application de l'article 84 la circulation dans les parcelles doit se faire uniquement dans les layons de débardage

-Les arbres de place (marqués en couleur) doivent être protégés en particulier

LOT/LOS 52

F.A./Cant. EUPEN



Eigt/Propr.FORETS DOMANIALES DU CANTONNEMENT D'EUPEN

AUSKÜNFTE/INFO : STEILS Stephan, 0470/21 35 39,

0,3883 Ha; 27 ST./bois; MITT.KUB./cub.moy.: 462 dm³; MITT.UM./circ.moy.: 72 cm; 12 m³ STAMMHOLZ/grumes

D/P - C/P : 104/6

Lieu(x) - dit(s)

HILL: MEYERSKREUZ

Schätzg/Estim : _____	Preisans/M.à prix : _____	Ersth/Adjudicataire : _____
Angebot/Offre : _____	Genehmig/Approb : _____	Hauerl/Perm. expl. : _____

LOS/LOT 52		Bu/HE							
ART/SP	CPE	DURCHF/AMELIOR							
QU	Type	/NORMAL							
Type		/NORMAL							
Circ.	Diam.	Nombre	Volume	Nombre	Volume	Nombre	Volume	Nombre	Volume
35	11,0	1	0,056 m³	-	-	-	-	-	-
45	14,5	2		-		-		-	
55	17,5	4	1,072 m³	-	-	-	-	-	-
65	20,5	8	2,560 m³	-	-	-	-	-	-
75	24,0	2		-		-		-	
85	27,0	5		-		-		-	
95	30,0	2	5,565 m³	-	-	-	-	-	-
105	33,5	2		-		-		-	
115	36,5	1	3,233 m³	-	-	-	-	-	-
TOTAL		27	12 m³	-	-	-	-	-	-
REST.			-		-		-		-

832/2024/1832/C/52 Tri 009

Kommentar für Los/Commentaires pour le lot 52

SONDERKLAUSELN

-Jeglicher Maschineneinsatz nur nach Absprache mit dem Forstdienst. Diese Absprache beinhaltet auch die Eigenschaften der eingesetzten Maschinen (Gewicht, Reifenbreite, etc.)

-In Anwendung von Artikel 84 ist das Befahren der Parzellen nur in den ausgewiesenen Rückegassen erlaubt

-Z-Bäume (farblich markiert) sind besonders zu schützen

CLAUSES PARTICULIERES

-Toute utilisation de machines uniquement en accord avec le service forestier. Cet accord comprend également les caractéristiques des machines utilisées (tonnage, largeur des pneus, etc.).

-En application de l'article 84 la circulation dans les parcelles doit se faire uniquement dans les layons de débardage

-Les arbres de place (marqués en couleur) doivent être protégés en particulier

LOT/LOS 53

F.A./Cant. EUPEN



Eigt/Propr.FORETS DOMANIALES DU CANTONNEMENT D'EUPEN

AUSKÜNFTE/INFO : JOST Mark, 087/55.48.93, 0479/89.37.85

0,4414 Ha; 18 ST./bois; MITT.KUB./cub.moy.: 297 dm³; MITT.UM./circ.moy.: 67 cm; 5 m3 STAMMHOLZ/grumes

D/P - C/P : 84/5

Lieu(x) - dit(s)

TERNELL

Schätzg/Estim : _____	Preisans/M.à prix : _____	Ersth/Adjudicataire : _____
Angebot/Offre : _____	Genehmig/Approb : _____	Hauerl/Perm. expl. : _____

LOS/LOT 53		REI/CR		Bi/BO					
ART/SP	CPE	DURCHF/AMELIOR		DURCHF/AMELIOR					
QU	Type	/NORMAL		/NORMAL					
Type		/NORMAL		/NORMAL					
Circ. Diam.		Nombre	Volume	Nombre	Volume	Nombre	Volume	Nombre	Volume
55	17,5	-	-	6	1,170 m ³	-	-	-	-
65	20,5	1	0,163 m ³	5	1,450 m ³	-	-	-	-
75	24,0	1		1		-	-	-	-
85	27,0	-		1		-	-	-	-
95	30,0	-	0,213 m ³	1	1,616 m ³	-	-	-	-
TOTAL		2	0,376 m ³	14	4,236 m ³	-	-	-	-
REST.			-		-		-		-

832/2024/1832/C/53 Tri 010

LOS/LOT 53		Fi/EP							
ART/SP	CPE	DURCHF/AMELIOR							
QU	Type	/NORMAL							
Type		/NORMAL							
Circ. Diam.		Nombre	Volume	Nombre	Volume	Nombre	Volume	Nombre	Volume
65	20,5	1	0,223 m ³	-	-	-	-	-	-
75	24,0	-		-		-	-	-	-
85	27,0	-		-		-	-	-	-
95	30,0	1	0,514 m ³	-	-	-	-	-	-
TOTAL		2	0,737 m ³	-	-	-	-	-	-
REST.			-		-		-		-

832/2024/1832/C/53 Tri 010

Kommentar für Los/Commentaires pour le lot 53

SONDERKLAUSELN

-Jeglicher Maschineneinsatz nur nach Absprache mit dem Forstdienst. Diese Absprache beinhaltet auch die Eigenschaften der eingesetzten Maschinen (Gewicht, Reifenbreite, etc.)

-In Anwendung von Artikel 84 ist das Befahren der Parzellen nur in den ausgewiesenen Rückegassen erlaubt

-Z-Bäume (farblich markiert) sind besonders zu schützen

CLAUSES PARTICULIERES

-Toute utilisation de machines uniquement en accord avec le service forestier. Cet accord comprend également les caractéristiques des machines utilisées (tonnage, largeur des pneus, etc.).

-En application de l'article 84 la circulation dans les parcelles doit se faire uniquement dans les layons de débardage

-Les arbres de place (marqués en couleur) doivent être protégés en particulier

LOT/LOS 54

F.A./Cant. EUPEN

Eigt/Propr.FORETS DOMANIALES DU CANTONNEMENT
D'EUPEN

AUSKÜNFTE/INFO : JOST Mark, 087/55.48.93, 0479/89.37.85

8,0127 Ha; 21 ST./bois; MITT.KUB./cub.moy.: 1909 dm³; MITT.UM./circ.moy.: 130 cm; 40 m3 STAMMHOLZ/grumes
D/P - C/P : 85/7, 88/7, 92/10

Lieu(x) - dit(s)

TERNELL: AM GETZBACHWEG

Schätzg/Estim : _____	Preisans/M.à prix : _____	Ersth/Adjudicataire : _____
Angebot/Offre : _____	Genehmig/Approb : _____	Hauerl/Perm. expl. : _____

LOS/LOT 54		Bu/HE							
ART/SP	CPE	DURCHF/AMELIOR							
QU	Type	/NORMAL							
Type		/NORMAL							
Circ.	Diam.	Nombre	Volume	Nombre	Volume	Nombre	Volume	Nombre	Volume
45	14,5	1		-		-		-	
55	17,5	1	0,328 m³	-	-	-	-	-	-
65	20,5	-	-	-	-	-	-	-	-
75	24,0	2		-		-		-	
85	27,0	1		-		-		-	
95	30,0	2	3,113 m³	-	-	-	-	-	-
105	33,5	-		-		-		-	
115	36,5	3	3,693 m³	-	-	-	-	-	-
125	40,0	1		-		-		-	
135	43,0	1		-		-		-	
145	46,0	1	5,307 m³	-	-	-	-	-	-
155	49,5	2		-		-		-	
165	52,5	-		-		-		-	
175	55,5	2	11 m³	-	-	-	-	-	-
185	59,0	1		-		-		-	
195	62,0	1	7,434 m³	-	-	-	-	-	-
205	65,0	1		-		-		-	
215	68,5	1	9,216 m³	-	-	-	-	-	-
TOTAL		21	40 m³	-	-	-	-	-	-
REST.			-	-	-	-	-	-	-

832/2024/1832/C/54 Tri 010

Kommentar für Los/Commentaires pour le lot 54

SONDERKLAUSELN

-Jeglicher Maschineneinsatz nur nach Absprache mit dem Forstdienst. Diese Absprache beinhaltet auch die Eigenschaften der eingesetzten Maschinen (Gewicht, Reifenbreite, etc.)

-In Anwendung von Artikel 84 ist das Befahren der Parzellen nur in den ausgewiesenen Rückegassen erlaubt

-Z-Bäume (farblich markiert) sind besonders zu schützen

CLAUSES PARTICULIERES

-Toute utilisation de machines uniquement en accord avec le service forestier. Cet accord comprend également les caractéristiques des machines utilisées (tonnage, largeur des pneus, etc.).

-En application de l'article 84 la circulation dans les parcelles doit se faire uniquement dans les layons de débardage

-Les arbres de place (marqués en couleur) doivent être protégés en particulier

LOT/LOS 55

F.A./Cant. EUPEN



Eigt/Propr.FORETS DOMANIALES DU CANTONNEMENT D'EUPEN

AUSKÜNFTE/INFO : JOST Mark, 087/55.48.93, 0479/89.37.85

1,1511 Ha; 77 ST./bois; MITT.KUB./cub.moy.: 276 dm³; MITT.UM./circ.moy.: 60 cm; 21 m³ STAMMHOLZ/grumes
D/P - C/P : 86/4

Lieu(x) - dit(s)

TERNELL: MEYERSKREUZ

Schätzg/Estim : _____	Preisans/M.à prix : _____	Ersth/Adjudicataire : _____
Angebot/Offre : _____	Genehmig/Approb : _____	Hauerl/Perm. expl. : _____

LOS/LOT 55		REI/CR		Bu/HE		Bi/BO			
ART/SP	CPE	DURCHF/AMELIOR		DURCHF/AMELIOR		DURCHF/AMELIOR			
QU	Type	/NORMAL		/NORMAL		/NORMAL			
Circ.	Diam.	Nombre	Volume	Nombre	Volume	Nombre	Volume	Nombre	Volume
25	8,0	-		1		4		-	
35	11,0	-	-	-	0,015 m ³	9	0,577 m ³	-	-
45	14,5	-		3		6		-	
55	17,5	-	-	3	0,984 m ³	13	3,231 m ³	-	-
65	20,5	1	0,163 m ³	-	-	15	4,350 m ³	-	-
75	24,0	-		2		9		-	
85	27,0	1		2		3		-	
95	30,0	-	0,269 m ³	2	3,726 m ³	1	5,914 m ³	-	-
105	33,5	-	-	2	2,002 m ³	-	-	-	-
TOTAL		2	0,432 m ³	15	6,727 m ³	60	14 m ³	-	-
REST.			-		-		-		-

832/2024/1832/C/55 Tri 010

Kommentar für Los/Commentaires pour le lot 55

SONDERKLAUSELN

-Jeglicher Maschineneinsatz nur nach Absprache mit dem Forstdienst. Diese Absprache beinhaltet auch die Eigenschaften der eingesetzten Maschinen (Gewicht, Reifenbreite, etc.)

-In Anwendung von Artikel 84 ist das Befahren der Parzellen nur in den ausgewiesenen Rückegassen erlaubt

-Z-Bäume (farblich markiert) sind besonders zu schützen

CLAUSES PARTICULIERES

-Toute utilisation de machines uniquement en accord avec le service forestier. Cet accord comprend également les caractéristiques des machines utilisées (tonnage, largeur des pneus, etc.).

-En application de l'article 84 la circulation dans les parcelles doit se faire uniquement dans les layons de débardage

-Les arbres de place (marqués en couleur) doivent être protégés en particulier

LOT/LOS 56

F.A./Cant. EUPEN



Eigt/Propr.FORETS DOMANIALES DU CANTONNEMENT D'EUPEN

AUSKÜNFTE/INFO : JOST Mark, 087/55.48.93, 0479/89.37.85

1,1511 Ha; 24 ST./bois; MITT.KUB./cub.moy.: 469 dm³; MITT.UM./circ.moy.: 78 cm; 11 m³ STAMMHOLZ/grumes
D/P - C/P : 86/4

Lieu(x) - dit(s)

TERNELL: MEYERSKREUZ

Schätzg/Estim : _____	Preisans/M.à prix : _____	Ersth/Adjudicataire : _____
Angebot/Offre : _____	Genehmig/Approb : _____	Hauerl/Perm. expl. : _____

LOS/LOT 56		Ei/CH		REi/CR		Bu/HE		Bi/BO	
ART/SP	CPE	DURCHF/AMELIOR		DURCHF/AMELIOR		DURCHF/AMELIOR		DURCHF/AMELIOR	
QU	Type	/NORMAL		/NORMAL		/NORMAL		/NORMAL	
Circ.	Diam.	Nombre	Volume	Nombre	Volume	Nombre	Volume	Nombre	Volume
35	11,0	-	-	-	-	1	0,056 m³	-	-
45	14,5	-	-	-	-	3	-	1	-
55	17,5	1	0,190 m³	-	-	3	0,984 m³	2	0,506 m³
65	20,5	-	-	-	-	-	-	-	-
75	24,0	-	-	-	-	3	-	-	-
85	27,0	-	-	-	-	-	-	1	-
95	30,0	-	-	-	-	1	2,160 m³	-	0,533 m³
105	33,5	-	-	-	-	3	-	1	-
115	36,5	-	-	2	0,938 m³	-	3,003 m³	-	0,841 m³
125	40,0	1	-	-	-	-	-	-	-
135	43,0	-	-	-	-	-	-	-	-
145	46,0	-	1,333 m³	1	0,711 m³	-	-	-	-
TOTAL		2	1,523 m³	3	1,649 m³	14	6,203 m³	5	1,880 m³
REST.			-		-		-		-

832/2024/1832/C/56 Tri 010

Kommentar für Los/Commentaires pour le lot 56

SONDERKLAUSELN

- Jeglicher Maschineneinsatz nur nach Absprache mit dem Forstdienst. Diese Absprache beinhaltet auch die Eigenschaften der eingesetzten Maschinen (Gewicht, Reifenbreite, etc.)
- In Anwendung von Artikel 84 ist das Befahren der Parzellen nur in den ausgewiesenen Rückegassen erlaubt
- Z-Bäume (farblich markiert) sind besonders zu schützen

CLAUSES PARTICULIERES

- Toute utilisation de machines uniquement en accord avec le service forestier. Cet accord comprend également les caractéristiques des machines utilisées (tonnage, largeur des pneus, etc.).
- En application de l'article 84 la circulation dans les parcelles doit se faire uniquement dans les layons de débardage
- Les arbres de place (marqués en couleur) doivent être protégés en particulier

LOT/LOS 57

F.A./Cant. EUPEN



Eigt/Propr.FORETS DOMANIALES DU CANTONNEMENT D'EUPEN

AUSKÜNFTE/INFO : JOST Mark, 087/55.48.93, 0479/89.37.85

1,1511 Ha; 21 ST./bois; MITT.KUB./cub.moy.: 339 dm³; MITT.UM./circ.moy.: 67 cm; 7 m³ STAMMHOLZ/grumes
D/P - C/P : 86/4

Lieu(x) - dit(s)

TERNELL: MEYERSKREUZ

Schätzg/Estim : _____	Preisans/M.à prix : _____	Ersth/Adjudicataire : _____
Angebot/Offre : _____	Genehmig/Approb : _____	Hauerl/Perm. expl. : _____

LOS/LOT 57		REI/CR		Bu/HE		Bi/BO			
ART/SP	CPE	DURCHF/AMELIOR		DURCHF/AMELIOR		DURCHF/AMELIOR			
QU	Type	/NORMAL		/NORMAL		/NORMAL			
Circ.	Diam.	Nombre	Volume	Nombre	Volume	Nombre	Volume	Nombre	Volume
45	14,5	-		1		4		-	
55	17,5	-	-	-	0,120 m³	3	1,049 m³	-	-
65	20,5	-	-	2	0,640 m³	3	0,870 m³	-	-
75	24,0	-		-		2		-	
85	27,0	-		2		2		-	
95	30,0	1	0,331 m³	-	1,226 m³	-	1,874 m³	-	-
105	33,5	-	-	1	1,001 m³	-	-	-	-
TOTAL		1	0,331 m³	6	2,987 m³	14	3,793 m³	-	-
REST.			-		-		-		-

832/2024/1832/C/57 Tri 010

Kommentar für Los/Commentaires pour le lot 57

SONDERKLAUSELN

-Jeglicher Maschineneinsatz nur nach Absprache mit dem Forstdienst. Diese Absprache beinhaltet auch die Eigenschaften der eingesetzten Maschinen (Gewicht, Reifenbreite, etc.)

-In Anwendung von Artikel 84 ist das Befahren der Parzellen nur in den ausgewiesenen Rückegassen erlaubt

-Z-Bäume (farblich markiert) sind besonders zu schützen

CLAUSES PARTICULIERES

-Toute utilisation de machines uniquement en accord avec le service forestier. Cet accord comprend également les caractéristiques des machines utilisées (tonnage, largeur des pneus, etc.).

-En application de l'article 84 la circulation dans les parcelles doit se faire uniquement dans les layons de débardage

-Les arbres de place (marqués en couleur) doivent être protégés en particulier

LOT/LOS 58

F.A./Cant. EUPEN



Eigt/Propr.FORETS DOMANIALES DU CANTONNEMENT D'EUPEN

AUSKÜNFTE/INFO : JOST Mark, 087/55.48.93, 0479/89.37.85

0,5370 Ha; 36 ST./bois; MITT.KUB./cub.moy.: 504 dm³; MITT.UM./circ.moy.: 76 cm; 18 m³ STAMMHOLZ/grumes
D/P - C/P : 89/6

Lieu(x) - dit(s)

TERNELL: MEYERSKREUZ

Schätzg/Estim : _____	Preisans/M.à prix : _____	Ersth/Adjudicataire : _____
Angebot/Offre : _____	Genehmig/Approb : _____	Hauerl/Perm. expl. : _____

LOS/LOT 58		Bu/HE		Bi/BO					
ART/SP	CPE	DURCHF/AMELIOR		DURCHF/AMELIOR					
QU	Type	/NORMAL		/NORMAL					
Circ.	Diam.	Nombre	Volume	Nombre	Volume	Nombre	Volume	Nombre	Volume
45	14,5	4		-		-		-	
55	17,5	3	1,104 m³	1	0,195 m³	-	-	-	-
65	20,5	5	1,600 m³	1	0,290 m³	-	-	-	-
75	24,0	3		3		-		-	
85	27,0	8		-		-		-	
95	30,0	4	9,449 m³	-	1,212 m³	-	-	-	-
105	33,5	1		1		-		-	
115	36,5	2	3,463 m³	-	0,841 m³	-	-	-	-
TOTAL		30	16 m³	6	2,538 m³	-	-	-	-
REST.			-		-		-		-

832/2024/1832/C/58 Tri 010

Kommentar für Los/Commentaires pour le lot 58**SONDERKLAUSELN**

- Jeglicher Maschineneinsatz nur nach Absprache mit dem Forstdienst. Diese Absprache beinhaltet auch die Eigenschaften der eingesetzten Maschinen (Gewicht, Reifenbreite, etc.)
- In Anwendung von Artikel 84 ist das Befahren der Parzellen nur in den ausgewiesenen Rückegassen erlaubt
- Z-Bäume (farblich markiert) sind besonders zu schützen

CLAUSES PARTICULIERES

- Toute utilisation de machines uniquement en accord avec le service forestier. Cet accord comprend également les caractéristiques des machines utilisées (tonnage, largeur des pneus, etc.).
- En application de l'article 84 la circulation dans les parcelles doit se faire uniquement dans les layons de débardage
- Les arbres de place (marqués en couleur) doivent être protégés en particulier

LOT/LOS 59

F.A./Cant. EUPEN



Eigt/Propr.FORETS DOMANIALES DU CANTONNEMENT D'EUPEN

AUSKÜNFTE/INFO : JOST Mark, 087/55.48.93, 0479/89.37.85

0,6608 Ha; 86 ST./bois; MITT.KUB./cub.moy.: 272 dm³; MITT.UM./circ.moy.: 62 cm; 23 m³ STAMMHOLZ/grumes
D/P - C/P : 91/11

Lieu(x) - dit(s)

TERNELL: HOLSEG

Schätzg/Estim : _____	Preisans/M.à prix : _____	Ersth/Adjudicataire : _____
Angebot/Offre : _____	Genehmig/Approb : _____	Hauerl/Perm. expl. : _____

LOS/LOT 59		REI/CR		Bu/HE		Bi/BO			
ART/SP	CPE	DURCHF/AMELIOR		DURCHF/AMELIOR		DURCHF/AMELIOR			
QU	Type	/NORMAL		/NORMAL		/NORMAL			
Circ.	Diam.	Nombre	Volume	Nombre	Volume	Nombre	Volume	Nombre	Volume
25	8,0	-		2		-		-	
35	11,0	-	-	3	0,198 m³	7	0,399 m³	-	-
45	14,5	-		-		14		-	
55	17,5	2	0,238 m³	1	0,208 m³	12	3,964 m³	-	-
65	20,5	1	0,163 m³	1	0,320 m³	16	4,640 m³	-	-
75	24,0	-		-		12		-	
85	27,0	1		-		9		-	
95	30,0	1	0,600 m³	-	-	1	10 m³	-	-
105	33,5	-		-		1		-	
115	36,5	1	0,469 m³	-	-	1	1,858 m³	-	-
TOTAL		6	1,470 m³	7	0,726 m³	73	21 m³	-	-
REST.			-		-		-		-

832/2024/1832/C/59 Tri 010

Kommentar für Los/Commentaires pour le lot 59**SONDERKLAUSELN**

- Jeglicher Maschineneinsatz nur nach Absprache mit dem Forstdienst. Diese Absprache beinhaltet auch die Eigenschaften der eingesetzten Maschinen (Gewicht, Reifenbreite, etc.)
- In Anwendung von Artikel 84 ist das Befahren der Parzellen nur in den ausgewiesenen Rückegassen erlaubt
- Z-Bäume (farblich markiert) sind besonders zu schützen

CLAUSES PARTICULIERES

- Toute utilisation de machines uniquement en accord avec le service forestier. Cet accord comprend également les caractéristiques des machines utilisées (tonnage, largeur des pneus, etc.).
- En application de l'article 84 la circulation dans les parcelles doit se faire uniquement dans les layons de débardage
- Les arbres de place (marqués en couleur) doivent être protégés en particulier

LOT/LOS 60

F.A./Cant. EUPEN



Eigt/Propr.FORETS DOMANIALES DU CANTONNEMENT D'EUPEN

AUSKÜNFTE/INFO : JOST Mark, 087/55.48.93, 0479/89.37.85

0,5426 Ha; 41 ST./bois; MITT.KUB./cub.moy.: 280 dm³; MITT.UM./circ.moy.: 69 cm; 11 m³ STAMMHOLZ/grumes
D/P - C/P : 97/12

Lieu(x) - dit(s)

TERNELL: MEYERSKREUZ

Schätzg/Estim : _____	Preisans/M.à prix : _____	Ersth/Adjudicataire : _____
Angebot/Offre : _____	Genehmig/Approb : _____	Hauerl/Perm. expl. : _____

LOS/LOT 60		REI/CR		Bu/HE		Bi/BO			
ART/SP	CPE	DURCHF/AMELIOR		DURCHF/AMELIOR		DURCHF/AMELIOR			
QU	Type	/NORMAL		/NORMAL		/NORMAL			
Circ.	Diam.	Nombre	Volume	Nombre	Volume	Nombre	Volume	Nombre	Volume
25	8,0	-		1		-		-	
35	11,0	-	-	1	0,071 m ³	-	-	-	-
45	14,5	-		2		1		-	
55	17,5	1	0,119 m ³	7	1,696 m ³	1	0,311 m ³	-	-
65	20,5	1	0,163 m ³	8	2,560 m ³	1	0,290 m ³	-	-
75	24,0	5		1		2		-	
85	27,0	1		1		1		-	
95	30,0	1	1,665 m ³	-	1,068 m ³	-	1,341 m ³	-	-
105	33,5	3		-		-		-	
115	36,5	1	1,660 m ³	-	-	-	-	-	-
125	40,0	1	0,545 m ³	-	-	-	-	-	-
TOTAL		14	4,152 m ³	21	5,395 m ³	6	1,942 m ³	-	-
REST.			-		-		-		-

832/2024/1832/C/60 Tri 010

Kommentar für Los/Commentaires pour le lot 60

SONDERKLAUSELN

-Jeglicher Maschineneinsatz nur nach Absprache mit dem Forstdienst. Diese Absprache beinhaltet auch die Eigenschaften der eingesetzten Maschinen (Gewicht, Reifenbreite, etc.)

-In Anwendung von Artikel 84 ist das Befahren der Parzellen nur in den ausgewiesenen Rückegassen erlaubt

-Z-Bäume (farblich markiert) sind besonders zu schützen

CLAUSES PARTICULIERES

-Toute utilisation de machines uniquement en accord avec le service forestier. Cet accord comprend également les caractéristiques des machines utilisées (tonnage, largeur des pneus, etc.).

-En application de l'article 84 la circulation dans les parcelles doit se faire uniquement dans les layons de débardage

-Les arbres de place (marqués en couleur) doivent être protégés en particulier

LOT/LOS 61

F.A./Cant. EUPEN



Eigt/Propr.FORETS DOMANIALES DU CANTONNEMENT D'EUPEN

AUSKÜNFTE/INFO : JOST Mark, 087/55.48.93, 0479/89.37.85

0,9394 Ha; 180 ST./bois; MITT.KUB./cub.moy.: 118 dm³; MITT.UM./circ.moy.: 42 cm; 21 m³ STAMMHOLZ/grumes

D/P - C/P : 98/7

Lieu(x) - dit(s)

TERNELL: CLOUSE

Schätzg/Estim : _____	Preisans/M.à prix : _____	Ersth/Adjudicataire : _____
Angebot/Offre : _____	Genehmig/Approb : _____	Hauerl/Perm. expl. : _____

LOS/LOT 61		Bu/HE		Bi/BO					
ART/SP	CPE	DURCHF/AMELIOR		DURCHF/AMELIOR					
QU	Type	/NORMAL		/NORMAL					
Type		/NORMAL		/NORMAL					
Circ.	Diam.	Nombre	Volume	Nombre	Volume	Nombre	Volume	Nombre	Volume
25	8,0	28		-		-		-	
35	11,0	44	2,884 m ³	-		-		-	
45	14,5	33		-		-		-	
55	17,5	28	9,784 m ³	1	0,195 m ³	-		-	
65	20,5	11	3,520 m ³	-		-		-	
75	24,0	4		-		-		-	
85	27,0	2	3,046 m ³	-		-		-	
TOTAL		150	19 m ³	1	0,195 m ³	-		-	
REST.			-			-		-	

832/2024/1832/C/61 Tri 010

LOS/LOT 61		Fi/EP							
ART/SP	CPE	DURCHF/AMELIOR							
QU	Type	/NORMAL							
Type		/NORMAL							
Circ.	Diam.	Nombre	Volume	Nombre	Volume	Nombre	Volume	Nombre	Volume
25	8,0	10		-		-		-	
35	11,0	11	0,604 m ³	-		-		-	
45	14,5	4		-		-		-	
55	17,5	2	0,660 m ³	-		-		-	
65	20,5	1	0,223 m ³	-		-		-	
75	24,0	1	0,308 m ³	-		-		-	
TOTAL		29	1,795 m ³	-		-		-	
REST.			-			-		-	

832/2024/1832/C/61 Tri 010

Kommentar für Los/Commentaires pour le lot 61

SONDERKLAUSELN

-Jeglicher Maschineneinsatz nur nach Absprache mit dem Forstdienst. Diese Absprache beinhaltet auch die Eigenschaften der eingesetzten Maschinen (Gewicht, Reifenbreite, etc.)

-In Anwendung von Artikel 84 ist das Befahren der Parzellen nur in den ausgewiesenen Rückegassen erlaubt

-Z-Bäume (farblich markiert) sind besonders zu schützen

CLAUSES PARTICULIERES

-Toute utilisation de machines uniquement en accord avec le service forestier. Cet accord comprend également les caractéristiques des machines utilisées (tonnage, largeur des pneus, etc.).

-En application de l'article 84 la circulation dans les parcelles doit se faire uniquement dans les layons de débardage

-Les arbres de place (marqués en couleur) doivent être protégés en particulier

LOT/LOS 62

F.A./Cant. EUPEN



Eigt/Propr.FORETS DOMANIALES DU CANTONNEMENT D'EUPEN

AUSKÜNFTE/INFO : JOST Mark, 087/55.48.93, 0479/89.37.85

0,9836 Ha; 21 ST./bois; MITT.KUB./cub.moy.: 1035 dm³; MITT.UM./circ.moy.: 108 cm; 22 m3 STAMMHOLZ/grumes
D/P - C/P : 99/6

Lieu(x) - dit(s)

TERNELL: MEYERSKREUZ

Schätzg/Estim : _____	Preisans/M.à prix : _____	Ersth/Adjudicataire : _____
Angebot/Offre : _____	Genehmig/Approb : _____	Hauerl/Perm. expl. : _____

LOS/LOT 62		Ei/CH		Bu/HE					
ART/SP	CPE	DURCHF/AMELIOR		DURCHF/AMELIOR					
QU	Type	/NORMAL		/NORMAL					
Type		/NORMAL		/NORMAL					
Circ. Diam.	Nombre	Volume	Nombre	Volume	Nombre	Volume	Nombre	Volume	
55 17,5	-	-	1	0,208 m³	-	-	-	-	
65 20,5	-	-	1	0,320 m³	-	-	-	-	
75 24,0	-	-	-	-	-	-	-	-	
85 27,0	-	-	1	-	-	-	-	-	
95 30,0	-	-	1	1,408 m³	-	-	-	-	
105 33,5	3	-	-	-	-	-	-	-	
115 36,5	1	3,824 m³	-	-	-	-	-	-	
125 40,0	2	-	1	-	-	-	-	-	
135 43,0	2	-	-	-	-	-	-	-	
145 46,0	1	7,661 m³	-	1,484 m³	-	-	-	-	
155 49,5	-	-	-	-	-	-	-	-	
165 52,5	1	2,425 m³	-	-	-	-	-	-	
TOTAL	10	14 m³	5	3,420 m³	-	-	-	-	
REST.		-		-		-		-	

832/2024/1832/C/62 Tri 010

LOS/LOT 62		Fi/EP							
ART/SP	CPE	DURCHF/AMELIOR							
QU	Type	/NORMAL							
Type		/NORMAL							
Circ. Diam.	Nombre	Volume	Nombre	Volume	Nombre	Volume	Nombre	Volume	
65 20,5	1	0,293 m³	-	-	-	-	-	-	
75 24,0	1	-	-	-	-	-	-	-	
85 27,0	-	0,403 m³	-	-	-	-	-	-	
95 30,0	2	-	-	-	-	-	-	-	
105 33,5	-	-	-	-	-	-	-	-	
115 36,5	1	2,337 m³	-	-	-	-	-	-	
125 40,0	-	-	-	-	-	-	-	-	
135 43,0	1	1,379 m³	-	-	-	-	-	-	
TOTAL	6	4,412 m³	-	-	-	-	-	-	
REST.		-		-		-		-	

832/2024/1832/C/62 Tri 010

Kommentar für Los/Commentaires pour le lot 62**SONDERKLAUSELN**

- Jeglicher Maschineneinsatz nur nach Absprache mit dem Forstdienst. Diese Absprache beinhaltet auch die Eigenschaften der eingesetzten Maschinen (Gewicht, Reifenbreite, etc.)
- In Anwendung von Artikel 84 ist das Befahren der Parzellen nur in den ausgewiesenen Rückegassen erlaubt
- Z-Bäume (farblich markiert) sind besonders zu schützen

CLAUSES PARTICULIERES

- Toute utilisation de machines uniquement en accord avec le service forestier. Cet accord comprend également les caractéristiques des machines utilisées (tonnage, largeur des pneus, etc.).
- En application de l'article 84 la circulation dans les parcelles doit se faire uniquement dans les layons de débardage
- Les arbres de place (marqués en couleur) doivent être protégés en particulier

Mospert:
Lose/Lots: 30 - 46

PIEPER William
+32477/786440

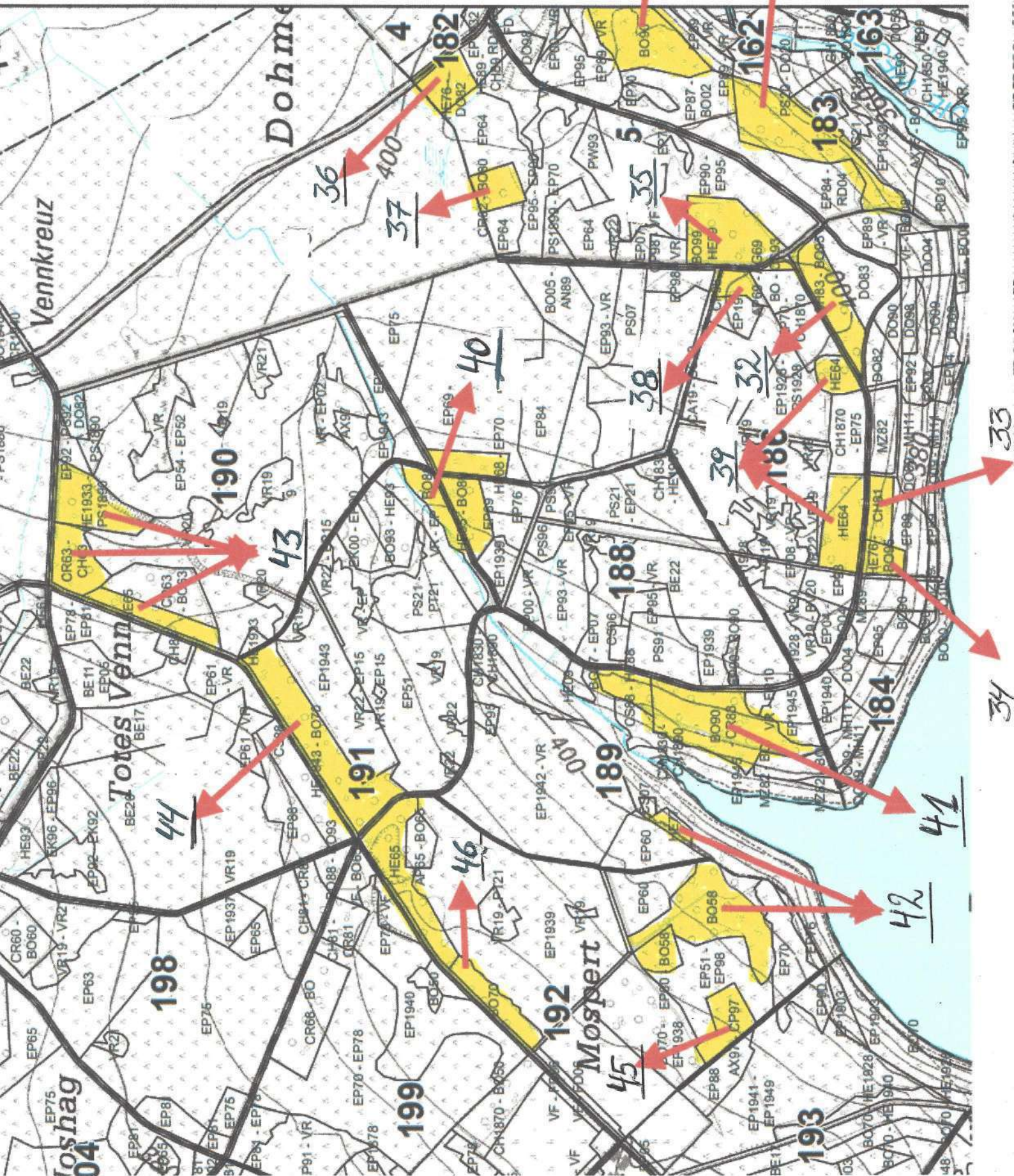

Mospert:
Lose/Lots: 30 - 46

PIEPER William
+32477/786440

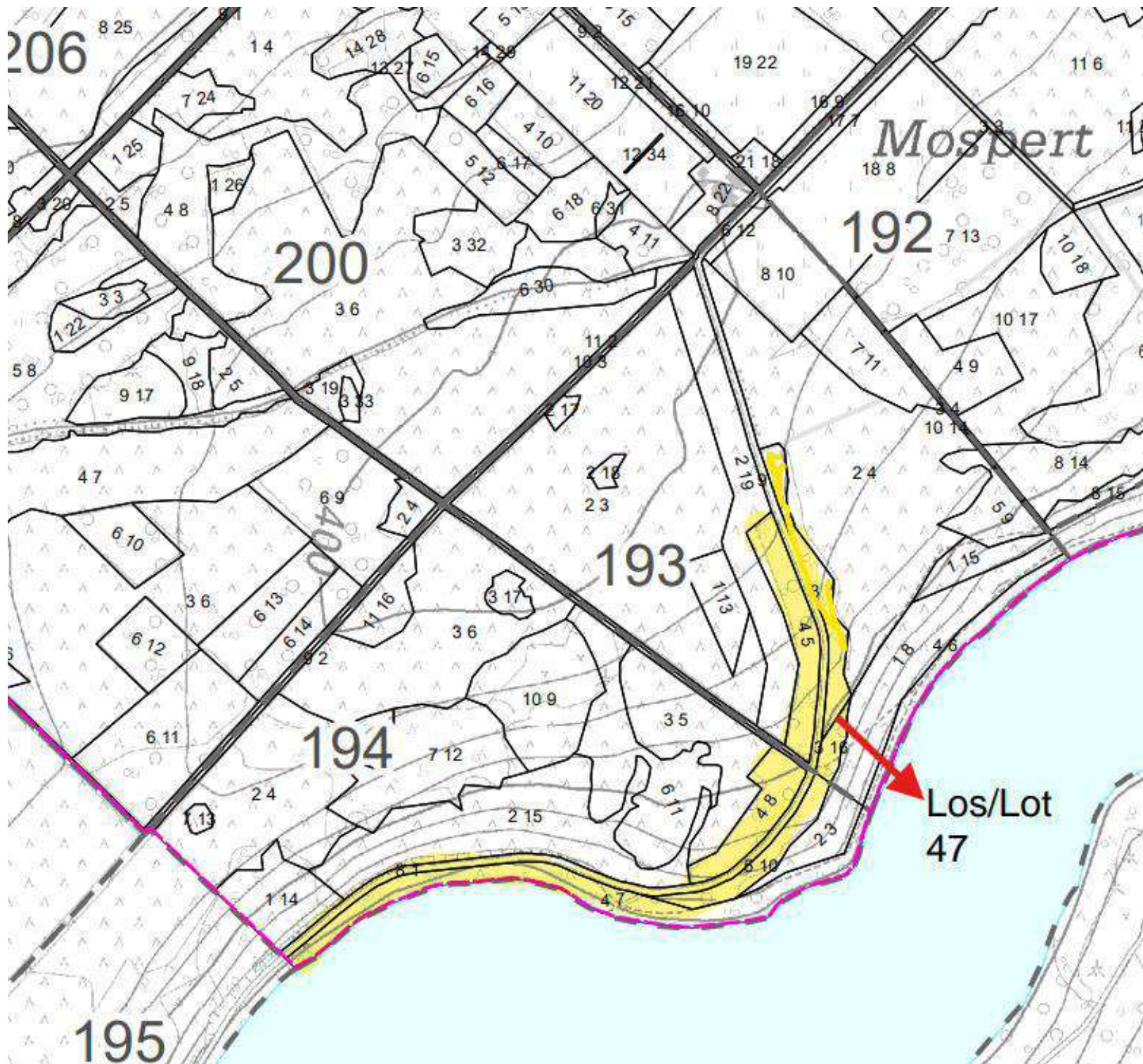

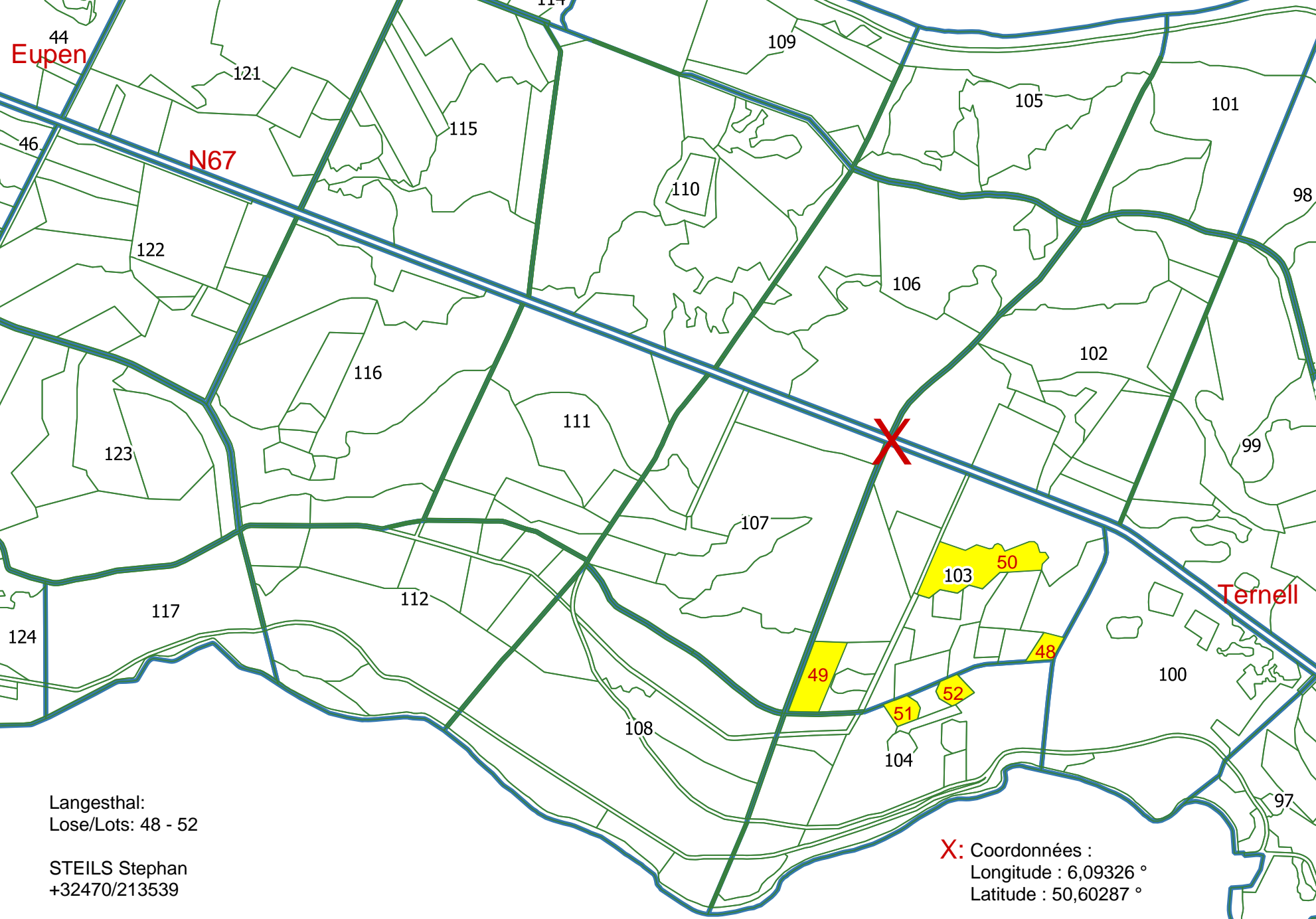

44
Eupen

N67

Ternell

Langesthal:
Lose/Lots: 48 - 52

STEILS Stephan
+32470/213539

X: Coordonnées :
Longitude : 6,09326 °
Latitude : 50,60287 °



Application Cigale DNF

Brennholz Ternell

Ternell:
Lose/Lots: 53 - 62
JOST Mark
+32479/893785

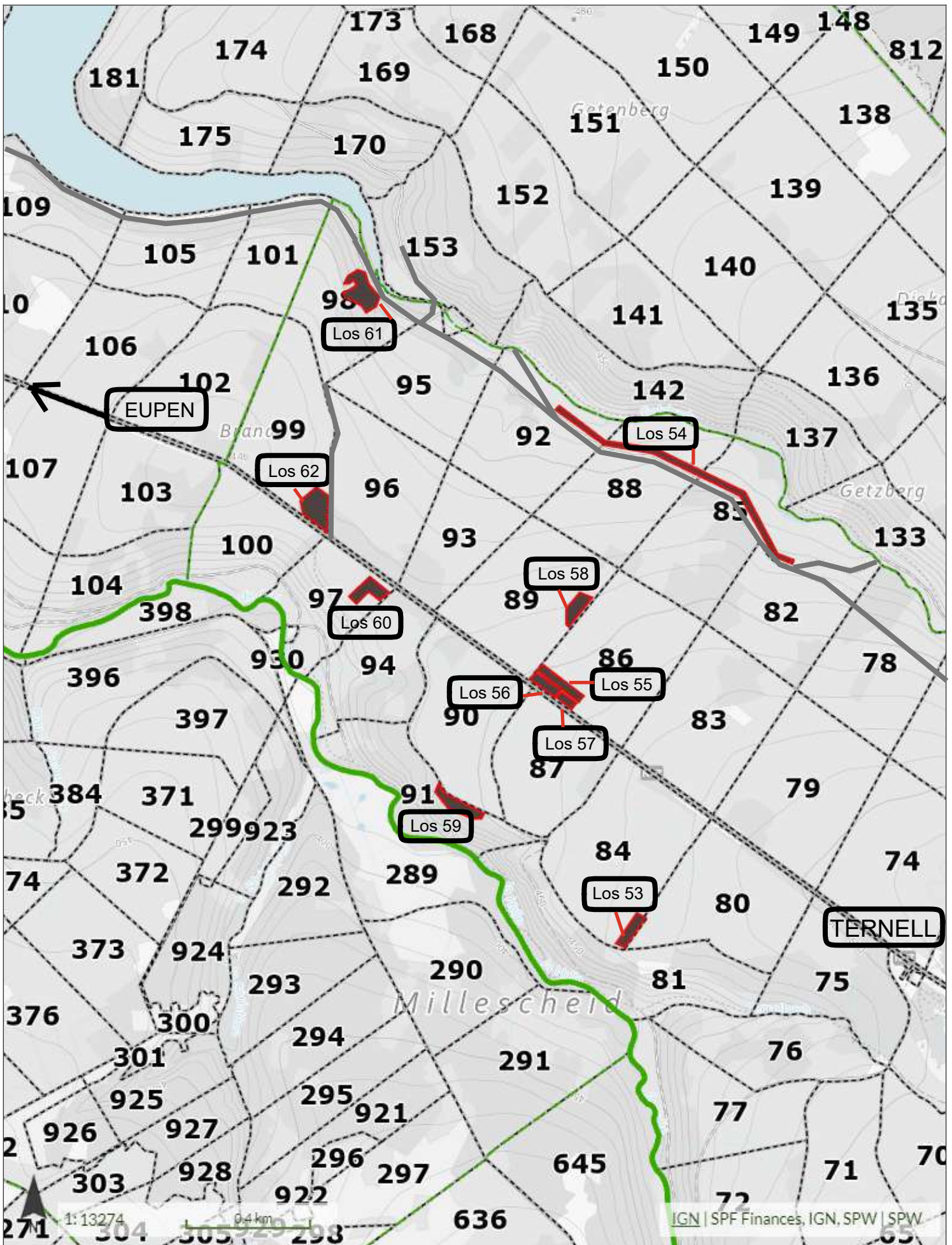

Fiche adjudicataire :

Vente de bois de chauffage du 10 décembre 2024 à 18h00 à Jallhay

Identification du / des lot(s)

LIEU-DIT : Forêt(s) domaniale(s) de Verviers et d'Eupen

Lot(s) n°:

Identification de l'Adjudicataire (à remplir en majuscule par l'adjudicataire)

NOM : PRENOM :

E-MAIL :

ADRESSE :

CODE POSTAL LOCALITE :

N° Registre National si particulier :

N° TVA si assujetti : TEL ou GSM :

N° COMPTE BANCAIRE :

*Identification de la **Caution physique** (à remplir en majuscule par l'adjudicataire). Uniquement valable en cas d'achat d'une quantité maximale de 34 m³ par ménage*

NOM : PRENOM :

ADRESSE :

CODE POSTAL : LOCALITE :

N° Registre National :

Fait à Jallhay, le 10 décembre 2024

L'Adjudicataire,
(signature)

La Caution physique,
(signature)

Kontaktformular Ersteigerer:

Brennholzverkauf vom 10. Dezember 2024 um 18:00 Uhr in Jallhay

Angabe der / des *Lose(s)*

ORTSBEZEICHNUNG : Staatswaldungen der Forstämter Verviers und Eupen

Los(e) Nr.:

Angaben des *Erstehers* (durch den *Ersteher* in Großbuchstaben auszufüllen)

NAME: VORNAME:

E-MAIL:

ADRESSE:

POSTLEITZAHL : WOHNORT:

Nationalregisternummer wenn Privatperson:

MWST-Nr. wenn mwstpflchtig:.....

TEL ou Handy:

BANKKONTO NR.:

Angaben des *physischen Bürgen* (durch den *Ersteher* in Großbuchstaben auszufüllen). Nur anwendbar für den Ankauf einer Menge bis maximal 34 FM pro Haushalt

NAME: VORNAME:

ADRESSE:

POSTLEITZAHL: WOHNORT:

Nationalregisternummer:

Getätigt in Jallhay, am 10. Dezember 2024

Der Ersteher,
(Unterschrift)

Der physische Bürge,
(Unterschrift)

PROCES-VERBAL D'ETAT DES LIEUX AVANT EXPLOITATION
selon l'article 29 du cahier général des charges

Date	
Heure	
Je soussigné-e, Responsable du triage :	
NOM	PRENOM :
GRADE	
(ACCOMPAGNE-E PAR	
.....)	
En présence de :	
NOM	PRENOM :
ADRESSE	
.....	
TEL.....	GSM.....
NE-E LE	A
En sa qualité de :	
<input type="checkbox"/> adjudicataire du lot décrit ci-dessous	
<input type="checkbox"/> représentant-e dûment mandaté-e de l'adjudicataire et porteur-euse d'une procuration	
Nous avons procédé au constat de l'état des lieux dans les compartiments n°.....	
de la forêt de	
située dans le cantonnement de	
sur le triage de	
qui constituent le lot n°, de la vente du	
adjudgé à	
Nous y avons fait ce jour, les constatations suivantes :	
1. <i>Etat des chemins empierrés et annexes</i>	
2. <i>Etat des chemins de terre et coupe-feu</i>	
3. <i>Etat du sol dans de la coupe (détail par compartiment)</i>	
4. <i>Etat des arbres réservés et éventuellement des arbres de place, notamment blessures au tronc ou aux racines</i>	
5. <i>Etat des cours d'eau et des berges</i>	
6. <i>Remarques diverses</i>	

En foi de quoi avons rédigé le présent constat, et avons remis le permis d'exploiter n°.....

Fait à, le, en double exemplaire.

L'adjudicataire ou son/sa représentant-e

Responsable du triage

(signature)

(signature)

REM : Le cas échéant, le formulaire de demande de dérogation pour le franchissement des cours d'eau, muni de son annexe préalablement complétée par les services compétents, est joint en annexe au présent procès-verbal.

**DEMANDE DE PROROGATION DES DELAIS D'EXPLOITATION
selon l'article 31, §2 du cahier général des charges**

Document à remettre à l'agent-e des forêts responsable du triage

Je soussigné-e, adjudicataire du lot identifié ci-après :	
NOM	PRENOM :
ADRESSE	
.....	
TEL	GSM
FAX	
(REPRESENTANT L'ENTREPRISE	
)	
Je demande une prorogation relative aux compartiments n°	
de la forêt de	
située dans le cantonnement de	
sur le triage de	
qui constituent le lot n° de la vente du	
qui a été adjugé pour un prix total, hors frais, de : €	
Nature de la coupe :	
Permis d'exploiter délivré le :	
Echéance du délai d'exploitation initial :	
Volume initial de la coupe : m ³	
Volume restant sur pied : m ³	
Le cas échéant, surface non vidangée à la fin du délai initial: ha	
Je sollicite :	
<input type="checkbox"/> une première prorogation	<input type="checkbox"/> du délai d'abattage
<input type="checkbox"/> une seconde prorogation	<input type="checkbox"/> du délai de vidange
Pour une durée de :	
<input type="checkbox"/> 1 trimestre	<input type="checkbox"/> 2 trimestres
<input type="checkbox"/> 3 trimestres	<input type="checkbox"/> 4 trimestres

Pour rappel, le calcul de l'indemnité d'abattage débute à l'expiration du délai d'abattage précisé au cahier des charges. L'indemnité est proportionnelle à la valeur des bois non coupés à l'expiration de ce délai, sur base du prix moyen du lot (à savoir le prix atteint lors de la vente, frais non compris, divisé par le volume du lot). Le taux est fixé à 1 % par trimestre de prorogation commencé, avec un minimum de 12,50 €. Le paiement de l'indemnité doit être effectué anticipativement au début de la prorogation. La prorogation ne sera effective que lorsque la preuve de paiement des indemnités sera fournie au Chef de Cantonnement, par l'adjudicataire ou par le Receveur. Entre-temps, le permis d'exploiter est suspendu, sans report possible au delà du délai légal. Chaque prorogation peut être sollicitée pour des périodes de 1, 2, 3 ou 4 trimestres consécutifs, mais la prorogation ne pourra être renouvelée qu'une seule fois. Pour la 2^e année de prorogation, le taux est fixé à 2 % par trimestre. Pour les bois abattus mais non vidangés, une indemnité de vidange de 370,00 € par hectare et par année de retard s'ajoute à l'indemnité d'abattage.

Fait à, le

L'adjudicataire,

La présente demande de prorogation est	<input type="checkbox"/> confirmée au (date)
	<input type="checkbox"/> refusée
Motivation :	

Fait à, le

Le/La Directeur-trice

CALCUL DES INDEMNITES	
Abattage	Rappel du prix total de la vente, hors frais (*) : € Date de fin d'abattage : = Nombre de trimestres : <input type="checkbox"/> <input type="checkbox"/> <input type="checkbox"/> <input type="checkbox"/> x (*) x 1% + <input type="checkbox"/> <input type="checkbox"/> <input type="checkbox"/> <input type="checkbox"/> x (*) x 2% = €
Vidange	Rappel surface non vidangée (**): ha Date de fin de vidange : = Nombre d'années : <input type="checkbox"/> <input type="checkbox"/> x (**) x 370,00 € = €
Total	= €

o Transmis au Chef-fe de cantonnement

Avis favorable / défavorable

Motivation :

Date L'Agent-e des Forêts

o Transmis au/à la Directeur-trice

Pour information : l'exploitation du lot est terminée.

Date Le/La Chef-fe de Cantonnement

o Transmis au/à la Directeur-trice

Avis favorable / défavorable pour la prorogation du délai d'abattage
Avis favorable / défavorable pour la prorogation du délai de vidange

Motivation :

Date Le/La Chef-fe de cantonnement

o Transmis au/à la Chef-fe de cantonnement

L'abattage / la vidange / l'exploitation du lot est terminée.
L'état des lieux après exploitation a été / n'a pas été réalisé (si réalisé, le joindre en annexe).

Date L'Agent-e des Forêts

o Transmis au/à la responsable du triage

Pour information et demande de suivi de la prorogation

Date Le/La Chef-fe de cantonnement

o Décision du/de la Directeur-trice

La demande de prorogation est confirmée au
 refusée

Motivation :

Date Le/La Directeur-trice

o Notification par le/la Chef-fe de cantonnement

Décision envoyée à l'adjudicataire et au/à la Receveur-euse

Date Le/La Chef-fe de cantonnement

o Transmis au/à la Chef-fe de cantonnement

Pour information et notification de la décision à l'adjudicataire et au Receveur, par copie de l'original

Date Le/La Directeur-trice



PROCES-VERBAL D'ETAT DES LIEUX APRES EXPLOITATION
selon l'article 32 du cahier général des charges

Date	
Heure	
Je soussigné-e, Responsable du triage :	
NOM	PRENOM :
GRADE	
(ACCOMPAGNE-E PAR	
En présence de :	
NOM	PRENOM :
ADRESSE	
.....	
TEL.....	GSM.....
NE-LE	A
En sa qualité de :	
<input type="checkbox"/> adjudicataire du lot décrit ci-dessous	
<input type="checkbox"/> représentant-e dûment mandaté-e de l'adjudicataire et porteur-euse d'une procuration	
Nous avons procédé au constat de l'état des lieux dans les compartiments n°.....	
de la forêt de	
située dans le cantonnement de	
sur le triage de	
qui constitue le lot n°..... de la vente du	
adjudgé à	
Nous y avons fait ce jour, les constatations suivantes :	
1. <i>Etat des chemins empierrés et annexes</i>	
2. <i>Etat des chemins de terre et coupe-feu</i>	
3. <i>Etat du sol dans de la coupe (détail par compartiment)</i>	
4. <i>Etat des arbres réservés et éventuellement des arbres de place, notamment blessures au tronc ou aux racines</i>	
5. <i>Etat des cours d'eau et des berges</i>	
6. <i>Remarques diverses</i>	
Les travaux d'exploitation et de vidange et de remise en état éventuelle du parterre de la coupe ont été réalisés conformément au cahier des charges :	
<input type="checkbox"/> OUI → La présente vaut dès lors comme décharge d'exploitation.	
<input type="checkbox"/> NON	

En foi de quoi avons rédigé le présent constat.

Fait à, le, en double exemplaire.

L'adjudicataire ou son/sa représentant-e

Responsable du triage,
pour le/la Chef-fe de cantonnement

(signature)

(signature)

DECHARGE D'EXPLOITATION D'OFFICE
selon l'article 32 du cahier général des charges

Date	
Heure	
Je soussigné-e, Chef-fe de cantonnement à	
NOM PRENOM :	
GRADE	
accorde la décharge d'exploitation sans visite des lieux à :	
NOM PRENOM :	
ADRESSE	
.....	
TEL..... GSM.....	
N° E LE A	
en sa qualité d'adjudicataire du lot décrit ci-dessous.	
La présente décharge d'exploitation concerne les compartiments n°.....	
de la forêt de	
située dans le cantonnement de	
sur le triage de	
qui constituait le lot n° de la vente du	
adjudgé à	

Fait à, le, en double exemplaire.

Le/la Chef-fe de cantonnement

(signature)