



**SERVICE PUBLIC DE WALLONIE
AGRICULTURE, RESSOURCES NATURELLES ET ENVIRONNEMENT
DEPARTEMENT DE LA NATURE ET DES FORETS
DIRECTION DE LIEGE**

Le jeudi 14 septembre 2023 à 10h00

Domaine de Bérinzenne – Pavillon Lilien

Bérinzenne 4 à 4900 Spa

**VENTE PUBLIQUE PAR SOUMISSIONS DE LOTS DE BOIS
SITUÉS DANS LES FORETS DOMANIALES
DE LA DIRECTION DE LIEGE**



DISPOSITIONS PRINCIPALES DE LA VENTE

À la requête de Madame la Ministre de l'Environnement, de la Nature, de la Forêt, de la Ruralité et du Bien-être animal.

Sous la présidence du Directeur de la Nature et des Forêts, il sera procédé **le jeudi 14 septembre 2023 à 10h00** par le Receveur-trésorier régional, au **Domaine de Bérinzenne – Pavillon Lilien, Route de Bérinzenne 4 à 4900 SPA**, à la vente publique des coupes désignées au présent catalogue, conformément aux dispositions du Code forestier et de ses Arrêtés d'exécution.

La vente aura lieu conformément aux clauses respectives du cahier des charges pour la vente des coupes de bois dans les bois et forêts de la Région Wallonne.

Ils peut être consulté à l'adresse suivante : <http://environnement.wallonie.be> - rubrique : Nature et Forêts – **Cahiers des charges des ventes de bois**, ou être obtenus sur simple demande auprès des Cantonnements et Directions extérieures du DNF.

Par le seul fait du dépôt d'une soumission ou de la remise d'une offre, tout candidat adjudicataire reconnaît avoir pris connaissance de toutes les clauses générales et particulières du présent cahier des charges, ainsi que les clauses propres à chaque lot, et déclare y adhérer sans restriction aucune.

Les lots retirés ou invendus seront - sans publicité nouvelle et aux mêmes clauses et conditions - remis en adjudication par soumissions cachetées en séance publique. Celle-ci aura lieu **le jeudi 28 septembre 2023 à 11h00 dans les locaux du Cantonnement de Verviers, rue de Dinant 11 à 4800 Verviers**.

La TVA appliquée sur les lots domaniaux est de 6%.

AVIS IMPORTANT

La vente des lots se fera par soumissions uniquement et se déroulera **lot par lot**.
Aucun paiement en numéraire ne sera accepté.

CONDITIONS PARTICULIERES DE LA VENTE

ARTICLE 1 - SOUMISSIONS ET DEROULEMENT DE LA VENTE

Les soumissions placées sous double enveloppe fermée doivent être adressées au Directeur de la Direction de la Nature et des Forêts à Liège, Rue Montagne Sainte Walburge 2 à 4000 Liège ou au bureau du Cantonnement du ressort, de manière à **parvenir au plus tard la veille de la vente.**

Les soumissions pourront également être remises en mains propres au Président de la vente au moment de l'appel aux soumissions.

Les soumissions seront rédigées selon le modèle approprié annexé au cahier des charges (une soumission par lot). Toute soumission incomplète ou comportant une ou des restrictions quelconques sera écartée d'office.

Toute soumission dont le paiement n'est pas effectué au comptant, à laquelle ne sera pas jointe une promesse de caution bancaire sera d'office déclarée nulle (art. 17 des clauses générales).

La promesse d'engagement à émettre une caution bancaire doit couvrir un montant égal au total des soumissions remises.

La vente se déroulera dans l'ordre indiqué au catalogue, propriétaire par propriétaire, lot par lot.

Il sera procédé à la lecture des soumissions.

En cas de contestation pour des soumissions d'un montant équivalent, le lot sera immédiatement tiré au sort.

En cas de dépassement du montant porté sur la promesse de caution bancaire, le lot sera adjugé à l'offre la plus élevée suivante.

ARTICLE 2 - CONDITIONS D'EXPLOITATION.

Sans préjudice des dispositions mentionnées au cahier des charges générales, des conditions spécifiques à chaque lot sont ajoutées au catalogue sous le relevé des arbres à vendre.

ARTICLE 3 - DELAIS D'EXPLOITATION.

Sauf conditions spécifiques fixées pour l'exploitation de certains lots, **les délais d'abattage et de vidange des lots marqués sont fixés au 31/03/2025.**

ARTICLE 4 - VOIRIES, DEPENDANCES ET IMPETRANTS

Le vendeur ne peut être reconnu responsable des dégâts à la voirie publique, ni des accidents occasionnés lors des abattages et débardages en bordure des routes. Il rappelle aux acheteurs que l'occupation du domaine public est subordonnée à l'autorisation de l'Administration responsable (Etat, Province, Commune) et au payement éventuel d'une redevance.

L'établissement de dépôts de bois sur les dépendances des voiries régionales est subordonné à la délivrance d'une autorisation préalable par le SPW Mobilité et Infrastructures et au strict respect de toutes les conditions stipulées par cette Administration.

ARTICLE 5 - MITRAILLES

Le service forestier décline toute responsabilité quant aux accidents qui pourraient résulter de la présence d'engins explosifs et de mitrailles dans la forêt.

ARTICLE 6 - DECHETS

Aucun détritux ne pourra être laissé sur les parterres de la coupe (bidons, bouteilles...).

ARTICLE 7 - CONTRAINTES D'EXPLOITATION SPECIFIQUES

Pour les lots situés en forêt domaniale de l'Hertogenwald

En vue d'éviter des accidents en Hertogenwald, les adjudicataires des lots de bois sont tenus de prendre contact avec le SPW Mobilité et Infrastructures, Rue Peltzer 74 à 4800 Verviers (087 21 39 11), afin de connaître exactement le tracé des câbles BT et HT qui traversent, en sous-sol, les forêts domaniales. Cette situation sera portée par les adjudicataires à la connaissance de leurs ouvriers, entrepreneurs et sous-traitants.

Pour les lots situés en forêt domaniale du Sud de Spa

Se référer au document intitulé « *Travaux en zone de prévention et de surveillance (*) Document TZP01 (2011)* », disponible sur demande au bureau du Cantonnement.

Pour les lots de la Défense situés dans les domaines militaires

1. Les lots ne sont pas adjugés définitivement; ils sont vendus sous réserve d'approbation par le Chef de la s/Section Infra Domaine de la DIRECTION GÉNÉRALE MATERIAL RESOURCES - CIS & INFRA dénommé ci-après Chef de la s/section MR C&I - I/Dm.

La vente ne sera considérée comme définitive qu'une fois cette approbation signifiée au service du Département de la Nature et des Forêts qui avertira le Receveur des Domaines.

2. L'adjudicataire introduira aussitôt après notification de paiement et au plus tard 21 jours calendrier avant le début de l'exploitation, les demandes d'autorisation d'accès sur le site, tant pour son personnel que pour ses sous-traitants éventuels.

Cette demande d'autorisation sera présentée sous forme d'une liste mentionnant les renseignements suivants :

- Nom et adresse de la firme
- But de la demande, endroits à visiter et dates possibles de réalisation des travaux.

Par personne figurant sur la liste :

- Nom, prénoms et date de naissance
- Nationalité et domicile actuel

- Numéro de la carte d'identité, date et lieu d'émission
 - Marque, type, couleur et numéro d'immatriculation du ou des véhicules utilisés.
3. L'attention des adjudicataires est attirée sur le fait que les lots sont situés dans un site militaire. La spécificité, la dangerosité de certains entraînements militaires (tirs à balles réelles) seront définis lors d'un briefing de sécurité.
- L'acheteur avertit la veille avant 12h00 de son intention d'exploiter et ou de débarder (pour une demande de présence les WE et jours fériés militaires, prévenir au plus tard le jeudi ou l'avant-veille du jour férié avant 12H00). La présence de l'exploitant ou de son personnel sera confirmée par téléphone tous les jours avant 8h00:
- Le service de sécurité du domaine militaire 024/42.87.66 (S2);
 - Le service des opérations et training 024/ 42.87.71 (S3);
 - Le responsable du triage (DNF)
- L'accès aux chantiers d'exploitation se fera suivant les règles en vigueur, les mesures suivantes seront de stricte application :
- Toutes visites, toutes actions d'exploitation ou de vidange de lot doivent être coordonnées avec les responsables sécurité du domaine militaire ainsi que l'agent des forêts
 - Pour tous les lots, l'entrée et la sortie s'effectueront obligatoirement par le corps de garde de l'entrée principale
 - Attention, dans le cas où le lot se situe à l'intérieur d'un gabarit de tir, la vidange des bois s'effectuera à partir 05h30, les lieux devront impérativement être libérés pour 07h30.
 - Toutes ces activités seront inscrites sur le planning intranet du domaine militaire permettant à la garde d'effectuer le contrôle d'accès.
 - Les zones de stockage seront définies lors l'état des lieux
4. L'exploitant ne pourra en aucun cas réclamer des dommages et intérêts pour une prolongation de délai au cas où certaines demandes d'autorisation d'accès lui seraient refusées par le S2 ou S3.
5. Tout stockage en dehors des zones d'exploitation ne pourra se faire qu'avec l'accord du délégué du service nature et sol de la Défense (MR C&I - I/Dm/Nature&Soil).
6. Sauf indication contraire, les houppiers font partie du lot, l'enlèvement des rémanents d'exploitation est intégral lorsqu'il s'agit d'une coupe au sein d'une zone bâtie.

ARTICLE 8 : CONTRAINTES CYNEGETIQUES (ART. 49 DU C.G.C.).

Les restrictions à la circulation en forêt relative à l'exercice de la chasse sont applicables à l'exploitation des bois. Les adjudicataires seront avertis des dates de battue par voie d'affiches à l'entrée des bois.

Dans la forêt domaniale de l'Hertogenwald Occidental, durant la période de chasse au cerf, c'est à dire du 21 septembre au 31 décembre, l'accès des coupes sera interdit aux bûcherons, aux découpeurs, aux débardeurs et aux transporteurs, avant 08H15 et après 16h15.

Le Chef de cantonnement est tenu de répondre à toute demande d'information d'un acheteur concernant les dates des jours de battues et les éventuelles restrictions spécifiques.

ARTICLE 9 : NATURA 2000

Le Chef de cantonnement est tenu de répondre à toute demande d'information d'un acheteur quant aux prescriptions éventuelles des arrêtés de désignation des sites Natura 2000.

ARTICLE 10 : VISITE DES LOTS

La visite des lots peut avoir lieu sur rendez-vous pris 24 heures à l'avance en un endroit convenu avec le forestier concerné et de préférence les lundi, mercredi et vendredi.

Le Directeur,
Ir Hervé Pierret

INFORMATIONS : COSTE Joris, 0473/95 05 52, 0473/95 05 52

1,9541 Ha; 282 bois; cube moyen : 168 dm³; circ moyenne : 46 cm; 47 m³ grumes

Comp/Pa : 88/1

Lieu(x) - dit(s)

Triage de GRUNHAUT.

Estimation : _____	Mise à prix : _____	Adjudicataire : _____
Offre : _____	Approbation : _____	Permis d'exploiter : _____

LOT 1		CHENE		CHENE D'AMERIQUE		HETRE		BOULEAU	
Espèce		AMELIORATION		AMELIORATION		AMELIORATION		AMELIORATION	
Coupe		NORMAL		NORMAL		NORMAL		NORMAL	
Qualité		NORMAL		NORMAL		NORMAL		NORMAL	
Type		NORMAL		NORMAL		NORMAL		NORMAL	
Circ.	Diam.	Nombre	Volume	Nombre	Volume	Nombre	Volume	Nombre	Volume
25	8,0	1		8		5		26	
35	11,0	-	0,006 m ³	8	0,288 m ³	-	0,020 m ³	19	1,039 m ³
45	14,5	1		6		-		15	
55	17,5	2	0,279 m ³	5	0,786 m ³	-	-	6	1,950 m ³
65	20,5	1	0,189 m ³	5	0,810 m ³	-	-	4	0,856 m ³
75	24,0	-		2		1		2	
85	27,0	-		1		-		1	
95	30,0	1	0,541 m ³	4	2,691 m ³	-	0,291 m ³	-	1,075 m ³
105	33,5	-		2		-		-	
115	36,5	-	-	1	1,996 m ³	-	-	-	-
125	40,0	-		1		-		-	
135	43,0	-		2		-		-	
145	46,0	-	-	1	4,742 m ³	-	-	1	1,544 m ³
155	49,5	1		-		1		-	
165	52,5	2	7,527 m ³	-	-	-	2,110 m ³	-	-
Totaux Gr.		9	8,542 m ³	46	11 m ³	7	2,421 m ³	74	6,464 m ³
Houp./tail.			-		-		-		-

831/2023/1112/1/1 Tri 001

LOT 1		FEUILLUS DIVERS							
Espèce		AMELIORATION							
Coupe		NORMAL							
Qualité		NORMAL							
Type		NORMAL							
Circ.	Diam.	Nombre	Volume	Nombre	Volume	Nombre	Volume	Nombre	Volume
25	8,0	61		-		-		-	
35	11,0	46	1,716 m ³	-	-	-	-	-	-
45	14,5	12		-		-		-	
55	17,5	6	1,398 m ³	-	-	-	-	-	-
65	20,5	3	0,567 m ³	-	-	-	-	-	-
75	24,0	1	0,291 m ³	-	-	-	-	-	-
Totaux Gr.		129	3,972 m ³	-	-	-	-	-	-
Houp./tail.			-		-		-		-

831/2023/1112/1/1 Tri 001

LOT 1		EPICEA		DOUGLAS					
Espèce		AMELIORATION		AMELIORATION					
Coupe		NORMAL		NORMAL					
Qualité		NORMAL		NORMAL					
Type		NORMAL		NORMAL					
Circ.	Diam.	Nombre	Volume	Nombre	Volume	Nombre	Volume	Nombre	Volume
45	14,5	-	-	1	-	-	-	-	-
55	17,5	-	-	-	0,087 m³	-	-	-	-
65	20,5	-	-	-	-	-	-	-	-
75	24,0	1	-	-	-	-	-	-	-
85	27,0	3	2,257 m³	-	-	-	-	-	-
95	30,0	7	-	-	-	-	-	-	-
105	33,5	1	-	-	-	-	-	-	-
115	36,5	1	7,385 m³	-	-	-	-	-	-
125	40,0	2	-	-	-	-	-	-	-
135	43,0	-	-	-	-	-	-	-	-
145	46,0	-	2,676 m³	-	-	-	-	-	-
155	49,5	-	-	-	-	-	-	-	-
165	52,5	1	2,324 m³	-	-	-	-	-	-
Totaux Gr.		16	15 m³	1	0,087 m³	-	-	-	-
Houp./tail.			-		-		-		-

831/2023/1112/1/1 Tri 001

Remarques éventuelles pour le lot 1

Martelage de layons permanents.

L'exploitation des bois feuillus est suspendue du 15 mars au 31 juillet, conformément à la Loi sur la Conservation de la Nature du 12/07/1973 et à la circulaire "biodiversité" du DNF.

Cubage estimé au moyen des hauteurs par catégories de circonférence.

Schaffung von permanenten Rückegassen.

Fäll- und Rückearbeiten sind im Laubholz vom 15.03. bis 31.07. untersagt gemäß Naturschutzgesetz vom 12.07.1973 und gemäß Rundschreiben der Forstverwaltung zur Artenvielfalt.

Schätzung des Volumens anhand der Höhe nach Durchmesser-kategorie.

INFORMATIONS : COSTE Joris, 0473/95 05 52, 0473/95 05 52

2,6068 Ha; 293 bois; cube moyen : 205 dm³; circ moyenne : 47 cm; 60 m³ grumes

Comp/Pa : 89/1

Lieu(x) - dit(s)

Triage de GRUNHAUT.

Estimation : _____	Mise à prix : _____	Adjudicataire : _____
Offre : _____	Approbation : _____	Permis d'exploiter : _____

LOT 2		CHENE		CHENE D'AMERIQUE		HETRE		ER SYCOMORE	
Espèce		AMELIORATION		AMELIORATION		AMELIORATION		AMELIORATION	
Coupe		NORMAL		NORMAL		NORMAL		NORMAL	
Qualité		NORMAL		NORMAL		NORMAL		NORMAL	
Type		NORMAL		NORMAL		NORMAL		NORMAL	
Circ.	Diam.	Nombre	Volume	Nombre	Volume	Nombre	Volume	Nombre	Volume
25	8,0	-		18		20		3	
35	11,0	-	-	23	0,793 m ³	20	0,720 m ³	2	0,077 m ³
45	14,5	-		7		9		-	
55	17,5	-	-	4	0,741 m ³	3	0,879 m ³	-	-
65	20,5	1	0,189 m ³	1	0,162 m ³	3	0,567 m ³	-	-
75	24,0	1		6		-		-	
85	27,0	-		2		1		-	
95	30,0	-	0,295 m ³	-	2,254 m ³	1	0,886 m ³	-	-
105	33,5	-		3		-		-	
115	36,5	1	0,885 m ³	2	3,364 m ³	1	0,840 m ³	-	-
125	40,0	-		1		3		-	
135	43,0	-		1		3		-	
145	46,0	2	3,540 m ³	-	2,101 m ³	-	7,107 m ³	-	-
155	49,5	2		2		2		1	
165	52,5	1		1		-		-	
175	55,5	-	7,047 m ³	-	6,131 m ³	-	4,220 m ³	-	2,019 m ³
185	59,0	-		-		1		-	
195	62,0	-	-	-	-	1	7,141 m ³	-	-
Totaux Gr.		8	12 m ³	71	16 m ³	68	22 m ³	6	2,096 m ³
Houp./tail.			-		-		-		-

831/2023/1112/1/2 Tri 001

LOT 2		BOULEAU		FEUILLUS DIVERS					
Espèce		AMELIORATION		AMELIORATION					
Coupe		NORMAL		NORMAL					
Qualité		NORMAL		NORMAL					
Type		NORMAL		NORMAL					
Circ.	Diam.	Nombre	Volume	Nombre	Volume	Nombre	Volume	Nombre	Volume
25	8,0	32		31		-		-	
35	11,0	23	1,263 m ³	15	0,604 m ³	-	-	-	-
45	14,5	10		3		-		-	
55	17,5	6	1,570 m ³	2	0,406 m ³	-	-	-	-
65	20,5	1	0,214 m ³	4	0,756 m ³	-	-	-	-
75	24,0	1		1		-		-	
85	27,0	-	0,316 m ³	1	0,715 m ³	-	-	-	-
Totaux Gr.		73	3,363 m ³	57	2,481 m ³	-	-	-	-
Houp./tail.			-		-		-		-

831/2023/1112/1/2 Tri 001

LOT 2		EPICEA		DOUGLAS		TSUGA			
Espèce		AMELIORATION		AMELIORATION		AMELIORATION			
Coupe		NORMAL		NORMAL		NORMAL			
Qualité		NORMAL		NORMAL		NORMAL			
Type		NORMAL		NORMAL		NORMAL			
Circ.	Diam.	Nombre	Volume	Nombre	Volume	Nombre	Volume	Nombre	Volume
25	8,0	1		-		-		-	
35	11,0	2	0,095 m ³	-	-	-	-	-	-
45	14,5	1		2		2		-	
55	17,5	-	0,086 m ³	-	0,214 m ³	-	0,172 m ³	-	-
65	20,5	1	0,214 m ³	-	-	-	-	-	-
75	24,0	-		-		-		-	
85	27,0	-	-	-	-	-	-	-	-
95	30,0	-		-		-		-	
105	33,5	-		-		-		-	
115	36,5	-	-	-	-	-	-	-	-
125	40,0	-		-		-		-	
135	43,0	-		-		-		-	
145	46,0	-	-	1	1,483 m ³	-	-	-	-
Totaux Gr.		5	0,395 m ³	3	1,697 m ³	2	0,172 m ³	-	-
Houp./tail.			-		-		-		-

831/2023/1112/1/2 Tri 001

Remarques éventuelles pour le lot 2

Martelage de layons permanents.

L'exploitation des bois feuillus est suspendue du 15 mars au 31 juillet, conformément à la Loi sur la Conservation de la Nature du 12/07/1973 et à la circulaire "biodiversité" du DNF.

Cubage estimé au moyen des hauteurs par catégories de circonférence.

Schaffung von permanenten Rückegassen.

Fäll- und Rückearbeiten sind im Laubholz vom 15.03. bis 31.07. untersagt gemäß Naturschutzgesetz vom 12.07.1973 und gemäß Rundschreiben der Forstverwaltung zur Artenvielfalt.

Schätzung des Volumens anhand der Höhe nach Durchmesser-kategorie.

LOT 3

Cantonnement VERVIERS

Propriété FORETS DOMANIALES DU CANTONNEMENT
DE VERVIERS

INFORMATIONS : COSTE Joris, 0473/95 05 52, 0473/95 05 52

2,3805 Ha; 667 bois; cube moyen : 222 dm³; circ moyenne : 49 cm; 148 m³ grumes

Comp/Pa : 91/1

Lieu(x) - dit(s)

Triage de GRUNHAUT.

Estimation : _____ Mise à prix : _____ Adjudicataire : _____
 Offre : _____ Approbation : _____ Permis d'exploiter : _____

LOT 3		CHENE		CHENE D'AMERIQUE		FRENE		HETRE	
Espèce		AMELIORATION		AMELIORATION		AMELIORATION		AMELIORATION	
Coupe		NORMAL		NORMAL		NORMAL		NORMAL	
Qualité		NORMAL		NORMAL		NORMAL		NORMAL	
Type		NORMAL		NORMAL		NORMAL		NORMAL	
Circ.	Diam.	Nombre	Volume	Nombre	Volume	Nombre	Volume	Nombre	Volume
25	8,0	4		-		-		32	
35	11,0	8	0,256 m ³	4	0,116 m ³	-	-	31	1,120 m ³
45	14,5	9		2		2		17	
55	17,5	6	1,179 m ³	-	0,102 m ³	-	0,134 m ³	5	1,585 m ³
65	20,5	2	0,378 m ³	1	0,162 m ³	-	-	3	0,567 m ³
75	24,0	3		-		-		3	
85	27,0	1		-		-		-	
95	30,0	-	1,318 m ³	1	0,454 m ³	2	1,250 m ³	-	0,873 m ³
105	33,5	-		1		-		1	
115	36,5	-	-	2	2,108 m ³	1	0,995 m ³	-	0,712 m ³
125	40,0	-		1		-		-	
135	43,0	1		-		-		-	
145	46,0	2	4,881 m ³	1	2,496 m ³	1	1,937 m ³	-	-
155	49,5	1		2		-		-	
165	52,5	-		1		-		-	
175	55,5	1	5,289 m ³	1	8,848 m ³	-	-	-	-
185	59,0	3		-		-		-	
195	62,0	1	14 m ³	2	6,906 m ³	-	-	-	-
205	65,0	1	4,501 m ³	-	-	-	-	-	-
Totaux Gr.		43	32 m ³	19	21 m ³	6	4,316 m ³	92	4,857 m ³
Houp./tail.			-		-		-		-

831/2023/1112/1/3 Tri 001

LOT 3		ER SYCOMORE		BOULEAU		PEUPLIER		FEUILLUS DIVERS	
Espèce		AMELIORATION		AMELIORATION		AMELIORATION		AMELIORATION	
Coupe		NORMAL		NORMAL		NORMAL		NORMAL	
Qualité		NORMAL		NORMAL		NORMAL		NORMAL	
Type		NORMAL		NORMAL		NORMAL		NORMAL	
Circ.	Diam.	Nombre	Volume	Nombre	Volume	Nombre	Volume	Nombre	Volume
25	8,0	1		113		-		22	
35	11,0	2	0,067 m ³	117	5,927 m ³	-	-	23	0,824 m ³
45	14,5	2		65		-		13	
55	17,5	4	0,592 m ³	35	9,665 m ³	-	-	7	1,571 m ³
65	20,5	2	0,396 m ³	31	6,634 m ³	-	-	1	0,189 m ³
75	24,0	1		7		-		5	
85	27,0	1		3		1		1	
95	30,0	1	1,282 m ³	4	5,713 m ³	-	0,443 m ³	-	1,879 m ³
105	33,5	-		-		-		-	
115	36,5	-	-	1	0,837 m ³	-	-	1	0,840 m ³
125	40,0	-		1		-		-	
135	43,0	-		1		-		-	
145	46,0	1	1,657 m ³	1	3,806 m ³	-	-	-	-
155	49,5	1	2,019 m ³	-	-	-	-	-	-
Totaux Gr.		16	6,013 m ³	379	33 m ³	1	0,443 m ³	73	5,303 m ³
Houp./tail.			-		-		-		-

LOT 3		EPICEA		DOUGLAS		PECTINE		MELEZE DU JAPON	
Espèce		AMELIORATION		AMELIORATION		AMELIORATION		AMELIORATION	
Coupe		NORMAL		NORMAL		NORMAL		NORMAL	
Qualité		NORMAL		NORMAL		NORMAL		NORMAL	
Type		NORMAL		NORMAL		NORMAL		NORMAL	
Circ.	Diam.	Nombre	Volume	Nombre	Volume	Nombre	Volume	Nombre	Volume
25	8,0	3		-		-		1	
35	11,0	2	0,144 m ³	1	0,069 m ³	-	-	-	0,013 m ³
45	14,5	1		-		1		-	
55	17,5	2	0,424 m ³	-	-	-	0,147 m ³	-	-
65	20,5	-	-	1	0,317 m ³	-	-	1	0,214 m ³
75	24,0	-		-		-		-	
85	27,0	1	0,458 m ³	2	1,148 m ³	-	-	-	-
95	30,0	-		1		-		-	
105	33,5	-		1		1		-	
115	36,5	1	1,196 m ³	3	4,940 m ³	1	2,187 m ³	-	-
125	40,0	1		2		-		1	
135	43,0	-		-		-		1	
145	46,0	-	1,340 m ³	-	2,628 m ³	2	3,912 m ³	-	3,068 m ³
155	49,5	-		-		1		-	
165	52,5	-		-		2		1	
175	55,5	-	-	-	-	-	7,380 m ³	-	2,486 m ³
185	59,0	-		-		-		-	
195	62,0	-	-	-	-	-	-	-	-
205	65,0	-		-		1		-	
215	68,5	-		-		-		-	
225	71,5	-	-	-	-	1	8,945 m ³	-	-
Totaux Gr.		11	3,562 m ³	11	9,102 m ³	10	23 m ³	5	5,781 m ³
Houp./tail.			-		-		-		-

831/2023/1112/1/3 Tri 001

LOT 3		THUYA GEANT							
Espèce		AMELIORATION							
Coupe		NORMAL							
Qualité		NORMAL							
Type		NORMAL							
Circ.	Diam.	Nombre	Volume	Nombre	Volume	Nombre	Volume	Nombre	Volume
65	20,5	1	0,214 m ³	-	-	-	-	-	-
Totaux Gr.		1	0,214 m ³	-	-	-	-	-	-
Houp./tail.			-		-		-		-

831/2023/1112/1/3 Tri 001

Remarques éventuelles pour le lot 3

Martelage de layons permanents.

L'exploitation des bois feuillus est suspendue du 15 mars au 31 juillet, conformément à la Loi sur la Conservation de la Nature du 12/07/1973 et à la circulaire "biodiversité" du DNF.

Cubage estimé au moyen des hauteurs par catégories de circonférence.

Schaffung von permanenten Rückegassen.

Fäll- und Rückearbeiten sind im Laubholz vom 15.03. bis 31.07. untersagt gemäß Naturschutzgesetz vom 12.07.1973 und gemäß Rundschreiben der Forstverwaltung zur Artenvielfalt.

Schätzung des Volumens anhand der Höhe nach Durchmesser-kategorie.

LOT 4

Cantonnement VERVIERS

Propriété FORETS DOMANIALES DU CANTONNEMENT
DE VERVIERS

INFORMATIONS : DESSART Fabrice, 0471/59 97 75, 0471/59 97 75

14,1139 Ha; 1078 bois; cube moyen : 560 dm³; circ moyenne : 79 cm; 603 m³ grumes

Comp/Pa : 361/1, 361/2, 362/1, 363/1

Lieu(x) - dit(s)

Triage de la HELLE.

Estimation : _____	Mise à prix : _____	Adjudicataire : _____
Offre : _____	Approbation : _____	Permis d'exploiter : _____

LOT 4		EPICEA AMELIORATION NORMAL NORMAL		EPICEA AMELIORATION BORDURE NORMAL					
Circ.	Diam.	Nombre	Volume	Nombre	Volume	Nombre	Volume	Nombre	Volume
35	11,0	8	0,529 m³	-	-	-	-	-	-
45	14,5	41		-	-	-	-	-	-
55	17,5	116	31 m³	-	-	-	-	-	-
65	20,5	188	62 m³	-	-	-	-	-	-
75	24,0	249		1		-	-	-	-
85	27,0	203	240 m³	3	2,348 m³	-	-	-	-
95	30,0	127		5		-	-	-	-
105	33,5	71		2		-	-	-	-
115	36,5	29	205 m³	5	12 m³	-	-	-	-
125	40,0	11		4		-	-	-	-
135	43,0	5		4		-	-	-	-
145	46,0	-	23 m³	2	16 m³	-	-	-	-
155	49,5	-		1		-	-	-	-
165	52,5	1		1		-	-	-	-
175	55,5	-	2,601 m³	-	4,901 m³	-	-	-	-
185	59,0	-		-		-	-	-	-
195	62,0	1	3,305 m³	-	-	-	-	-	-
Totaux Gr.		1 050	567 m³	28	35 m³	-	-	-	-
Houp./tail.			-		-	-	-	-	-

831/2023/1112/1/4 Tri 003

Remarques éventuelles pour le lot 4

En raison de la faible portance des sols, l'emploi de porteurs et le billonnage sont interdits.
Volume estimé sur base de la hauteur dominante.

Wegen der geringen Tragfähigkeit der Böden sind die Kurzholzernte und der Einsatz von Forwardern untersagt.
Schätzung des Volumens anhand der Oberhöhen.

LOT 5

Cantonnement VERVIERS

Propriété FORETS DOMANIALES DU CANTONNEMENT
DE VERVIERS**INFORMATIONS :** DESSART Fabrice, 0471/59 97 75, 0471/59 97 7536,6143 Ha; 2232 bois; cube moyen : 640 dm³; circ moyenne : 84 cm; 1428 m3 grumes

Comp/Pa : 364/1, 365/1, 367/1, 367/4, 368/2

Lieu(x) - dit(s)

Triage de la HELLE - Seveneiken

Estimation : _____	Mise à prix : _____	Adjudicataire : _____
Offre : _____	Approbation : _____	Permis d'exploiter : _____

LOT 5		EPICEA AMELIORATION NORMAL NORMAL		EPICEA AMELIORATION BORDURE NORMAL					
Circ.	Diam.	Nombre	Volume	Nombre	Volume	Nombre	Volume	Nombre	Volume
25	8,0	2		-		-		-	
35	11,0	11	0,770 m³	-		-		-	
45	14,5	72		-		-		-	
55	17,5	127	38 m³	-		-		-	
65	20,5	294	101 m³	-		-		-	
75	24,0	466		-		-		-	
85	27,0	469	515 m³	2	1,200 m³	-		-	
95	30,0	386		4		-		-	
105	33,5	197		-		-		-	
115	36,5	104	620 m³	9	13 m³	-		-	
125	40,0	42		10		-		-	
135	43,0	15		6		-		-	
145	46,0	8	97 m³	4	31 m³	-		-	
155	49,5	-		1		-		-	
165	52,5	-		1		-		-	
175	55,5	1	2,683 m³	-	4,380 m³	-		-	
185	59,0	-		-		-		-	
195	62,0	-		-		-		-	
205	65,0	-		-		-		-	
215	68,5	1	4,331 m³	-		-		-	
Totaux Gr.		2 195	1 379 m³	37	50 m³	-		-	
Houp./tail.			-		-	-		-	

831/2023/1112/1/5 Tri 003

Remarques éventuelles pour le lot 5

En raison de la faible portance des sols, l'emploi de porteurs et le billonnage sont interdits.
Volume estimé sur base de la hauteur dominante.

Wegen der geringen Tragfähigkeit der Böden sind die Kurzholzernte und der Einsatz von Forwardern untersagt.
Schätzung des Volumens anhand der Oberhöhen.

INFORMATIONS : DESSART Fabrice, 0471/59 97 75, 0471/59 97 75

21,3395 Ha; 1218 bois; cube moyen : 789 dm³; circ moyenne : 92 cm; 961 m3 grumes

Comp/Pa : 366/1, 369/1, 370/2, 370/3

Lieu(x) - dit(s)

Triage de la HELLE.

Estimation : _____	Mise à prix : _____	Adjudicataire : _____
Offre : _____	Approbation : _____	Permis d'exploiter : _____

LOT 6		EPICEA		EPICEA					
Espèce		AMELIORATION		AMELIORATION					
Coupe		NORMAL		BORDURE					
Qualité		NORMAL		NORMAL					
Type		NORMAL		NORMAL					
Circ.	Diam.	Nombre	Volume	Nombre	Volume	Nombre	Volume	Nombre	Volume
35	11,0	1	0,071 m³	-	-	-	-	-	-
45	14,5	5		-	-	-	-	-	-
55	17,5	26	6,895 m³	-	-	-	-	-	-
65	20,5	91	32 m³	-	-	-	-	-	-
75	24,0	180		1		-	-	-	-
85	27,0	293	278 m³	1	1,071 m³	-	-	-	-
95	30,0	279		-		-	-	-	-
105	33,5	191		4		-	-	-	-
115	36,5	74	514 m³	4	8,388 m³	-	-	-	-
125	40,0	19		5		-	-	-	-
135	43,0	17		3		-	-	-	-
145	46,0	7	70 m³	4	20 m³	-	-	-	-
155	49,5	3		3		-	-	-	-
165	52,5	2	12 m³	5	19 m³	-	-	-	-
Totaux Gr.		1 188	913 m³	30	48 m³	-	-	-	-
Houp./tail.			-		-	-	-	-	-

831/2023/1112/1/6 Tri 003

Remarques éventuelles pour le lot 6

En raison de la faible portance des sols, l'emploi de porteurs et le billonnage sont interdits.
Volume estimé sur base de la hauteur dominante.

Wegen der geringen Tragfähigkeit der Böden sind die Kurzholzernte und der Einsatz von Forwardern untersagt.
Schätzung des Volumens anhand der Oberhöhen.

INFORMATIONS : DESSART Fabrice, 0471/59 97 75, 0471/59 97 75

24,0033 Ha; 1399 bois; cube moyen : 609 dm³; circ moyenne : 78 cm; 852 m³ grumes

Comp/Pa : 309/1, 311/1, 311/6, 313/2, 313/4, 313/5, 315/1, 315/2, 315/4, 315/12

Lieu(x) - dit(s)

Triage de la HELLE - Bergscheid inférieur

Estimation : _____ Mise à prix : _____ Adjudicataire : _____
Offre : _____ Approbation : _____ Permis d'exploiter : _____

LOT 7		EPICEA AMELIORATION NORMAL NORMAL		EPICEA AMELIORATION BORDURE NORMAL		EPICEA AMELIORATION SCOLYTE SEC RX NORMAL			
Circ.	Diam.	Nombre	Volume	Nombre	Volume	Nombre	Volume	Nombre	Volume
25	8,0	12		-		-		-	
35	11,0	91	5,284 m ³	-		-		-	
45	14,5	129		-		-		-	
55	17,5	160	48 m ³	-		-		-	
65	20,5	162	52 m ³	2	0,664 m ³	-		-	
75	24,0	216		4		-		-	
85	27,0	191	219 m ³	7	6,028 m ³	-		-	
95	30,0	177		7		-		-	
105	33,5	104		6		-		-	
115	36,5	47	297 m ³	2	13 m ³	-		-	
125	40,0	18		3		-		-	
135	43,0	13		1		-		-	
145	46,0	8	64 m ³	-	5,656 m ³	-		-	
155	49,5	10		-		-		-	
165	52,5	8		-		-		-	
175	55,5	3	55 m ³	-		-		-	
185	59,0	3		-		-		-	
195	62,0	4	27 m ³	-		1	3,790 m ³	-	
205	65,0	1		-		-		-	
215	68,5	3		2		-		-	
225	71,5	1		-		-		-	
235	75,0	-		-		-		-	
245	78,0	1	31 m ³	-	9,608 m ³	-		-	
255	81,0	1		-		-		-	
265	84,5	1	14 m ³	-		-		-	
Totaux Gr.		1 364	812 m ³	34	35 m ³	1	3,790 m ³	-	-
Houp./tail.			-		-		-		-

831/2023/1112/1/7 Tri 003

Remarques éventuelles pour le lot 7

En raison de la faible portance des sols, l'emploi de porteurs et le billonnage sont interdits.
Volume estimé sur base de la hauteur dominante.

Wegen der geringen Tragfähigkeit der Böden sind die Kurzholzernte und der Einsatz von Forwardern untersagt.
Schätzung des Volumens anhand der Oberhöhen.

INFORMATIONS : DESSART Fabrice, 0471/59 97 75, 0471/59 97 75

26,6494 Ha; 566 bois; cube moyen : 1815 dm³; circ moyenne : 130 cm; 1027 m³ grumes

Comp/Pa : 306/1, 308/2, 312/1, 312/2, 314/1, 314/2, 314/3

Lieu(x) - dit(s)

Triage de la HELLE - Bergscheid inférieur

Estimation : _____ Mise à prix : _____ Adjudicataire : _____
Offre : _____ Approbation : _____ Permis d'exploiter : _____

LOT 8		EPICEA AMELIORATION NORMAL NORMAL		EPICEA AMELIORATION BORDURE NORMAL					
Espèce	Coupe	Qualité	Type						
Circ.	Diam.	Nombre	Volume	Nombre	Volume	Nombre	Volume	Nombre	Volume
55	17,5	2	0,438 m ³	-	-	-	-	-	-
65	20,5	8	2,667 m ³	-	-	-	-	-	-
75	24,0	25		-		-		-	
85	27,0	46	41 m ³	1	0,600 m ³	-	-	-	-
95	30,0	41		-		-		-	
105	33,5	51		1		-		-	
115	36,5	42	141 m ³	3	4,433 m ³	-	-	-	-
125	40,0	55		-		-		-	
135	43,0	67		2		-		-	
145	46,0	60	338 m ³	1	5,870 m ³	-	-	-	-
155	49,5	49		3		-		-	
165	52,5	32		5		-		-	
175	55,5	22	279 m ³	2	28 m ³	-	-	-	-
185	59,0	21		3		-		-	
195	62,0	9	109 m ³	3	23 m ³	-	-	-	-
205	65,0	5		3		-		-	
215	68,5	2		1		-		-	
225	71,5	-		-		-		-	
235	75,0	-	31 m ³	1	23 m ³	-	-	-	-
Totaux Gr.		537	942 m ³	29	85 m ³	-	-	-	-
Houp./tail.			-		-	-	-	-	-

831/2023/1112/1/8 Tri 003

Remarques éventuelles pour le lot 8

Volume estimé sur base de la hauteur dominante.

Schätzung des Volumens anhand der Oberhöhen.

INFORMATIONS : DESSART Fabrice, 0471/59 97 75, 0471/59 97 75

16,5854 Ha; 794 bois; cube moyen : 965 dm³; circ moyenne : 99 cm; 766 m³ grumes

Comp/Pa : 307/2, 355/2, 356/1

Lieu(x) - dit(s)

Triage de la HELLE - Kreuzberg + Bergscheid inférieur

Estimation : _____	Mise à prix : _____	Adjudicataire : _____
Offre : _____	Approbation : _____	Permis d'exploiter : _____

LOT 9		EPICEA AMELIORATION NORMAL NORMAL		EPICEA AMELIORATION BORDURE NORMAL					
Circ.	Diam.	Nombre	Volume	Nombre	Volume	Nombre	Volume	Nombre	Volume
45	14,5	1		1		-		-	
55	17,5	23	5,377 m³	2	0,572 m³	-	-	-	-
65	20,5	62	21 m³	3	0,969 m³	-	-	-	-
75	24,0	98		8		-		-	
85	27,0	112	114 m³	4	5,880 m³	-	-	-	-
95	30,0	141		6		-		-	
105	33,5	96		10		-		-	
115	36,5	69	295 m³	5	19 m³	-	-	-	-
125	40,0	51		4		-		-	
135	43,0	42		1		-		-	
145	46,0	15	184 m³	1	8,738 m³	-	-	-	-
155	49,5	11		1		-		-	
165	52,5	8		-		-		-	
175	55,5	7	70 m³	3	11 m³	-	-	-	-
185	59,0	3		4		-		-	
195	62,0	2	18 m³	-	13 m³	-	-	-	-
Totaux Gr.		741	707 m³	53	59 m³	-	-	-	-
Houp./tail.			-		-	-	-	-	-

831/2023/1112/1/9 Tri 003

Remarques éventuelles pour le lot 9

En raison de la faible portance des sols, l'emploi de porteurs et le billonnage sont interdits.
Volume estimé sur base de la hauteur dominante.

Wegen der geringen Tragfähigkeit der Böden sind die Kurzholzernte und der Einsatz von Forwardern untersagt.
Schätzung des Volumens anhand der Oberhöhen.

LOT 10

Cantonnement VERVIERS



Propriété FORETS DOMANIALES DU CANTONNEMENT DE VERVIERS

INFORMATIONS : DESSART Fabrice, 0471/59 97 75, 0471/59 97 75

21,8931 Ha; 694 bois; cube moyen : 1428 dm³; circ moyenne : 119 cm; 991 m³ grumes

Comp/Pa : 316/1, 316/2, 317/2, 318/1, 319/1, 319/3, 320/3, 320/4, 320/7, 321/2, 321/6

Lieu(x) - dit(s)

Triage de la HELLE - le long du Décauville entre "Pont bleu" et "Pont de Bergscheid"

Estimation : _____	Mise à prix : _____	Adjudicataire : _____
Offre : _____	Approbation : _____	Permis d'exploiter : _____

LOT 10		EPICEA AMELIORATION NORMAL NORMAL		EPICEA AMELIORATION BORDURE NORMAL		EPICEA AMELIORATION SCOLYTE SEC RX NORMAL			
Circ.	Diam.	Nombre	Volume	Nombre	Volume	Nombre	Volume	Nombre	Volume
55	17,5	4	0,980 m ³	-	-	-	-	-	-
65	20,5	7	2,434 m ³	-	-	-	-	-	-
75	24,0	28		-		-		-	
85	27,0	61	54 m ³	-	-	-	-	-	-
95	30,0	101		-		-		-	
105	33,5	121		2		-		-	
115	36,5	103	338 m ³	1	3,189 m ³	-	-	-	-
125	40,0	75		-		1		-	
135	43,0	53		3		1		-	
145	46,0	38	282 m ³	1	6,781 m ³	-	3,157 m ³	-	-
155	49,5	23		5		-		-	
165	52,5	13		-		-		-	
175	55,5	8	111 m ³	3	19 m ³	-	-	-	-
185	59,0	10		-		-		-	
195	62,0	9	67 m ³	1	3,693 m ³	-	-	-	-
205	65,0	8		3		-		-	
215	68,5	4		-		-		-	
225	71,5	4		-		-		-	
235	75,0	1		-		-		-	
245	78,0	1	81 m ³	-	12 m ³	-	-	-	-
255	81,0	-		-		-		-	
265	84,5	-		-		-		-	
275	87,5	1	7,233 m ³	-	-	-	-	-	-
Totaux Gr.		673	944 m ³	19	45 m ³	2	3,157 m ³	-	-
Houp./tail.			-		-		-		-

831/2023/1112/1/10 Tri 003

Remarques éventuelles pour le lot 10

Volume estimé sur base de la hauteur dominante.

Schätzung des Volumens anhand der Oberhöhen.

LOT 11

Cantonnement VERVIERS

Propriété FORETS DOMANIALES DU CANTONNEMENT
DE VERVIERS

INFORMATIONS : DESSART Fabrice, 0471/59 97 75, 0471/59 97 75

9,7294 Ha; 81 bois; cube moyen : 1574 dm³; circ moyenne : 132 cm; 127 m³ grumes

Comp/Pa : 354/2, 355/3

Lieu(x) - dit(s)

Triage de la HELLE - début du chemin de Graesbeck

Estimation : _____	Mise à prix : _____	Adjudicataire : _____
Offre : _____	Approbation : _____	Permis d'exploiter : _____

LOT 11		CHENE		HETRE					
Espèce	Coupe	AMELIORATION		AMELIORATION					
Qualité	Type	NORMAL		NORMAL					
Circ.	Diam.	Nombre	Volume	Nombre	Volume	Nombre	Volume	Nombre	Volume
65	20,5	-	-	2	0,378 m ³	-	-	-	-
75	24,0	-	-	6	-	-	-	-	-
85	27,0	-	-	2	-	-	-	-	-
95	30,0	1	0,541 m ³	3	4,154 m ³	-	-	-	-
105	33,5	8	-	1	-	-	-	-	-
115	36,5	6	11 m ³	4	4,072 m ³	-	-	-	-
125	40,0	6	-	2	-	-	-	-	-
135	43,0	5	-	3	-	-	-	-	-
145	46,0	6	24 m ³	1	7,701 m ³	-	-	-	-
155	49,5	7	-	1	-	-	-	-	-
165	52,5	2	-	3	-	-	-	-	-
175	55,5	3	30 m ³	-	9,868 m ³	-	-	-	-
185	59,0	2	-	1	-	-	-	-	-
195	62,0	-	6,896 m ³	3	15 m ³	-	-	-	-
205	65,0	-	-	2	-	-	-	-	-
215	68,5	1	4,927 m ³	-	8,700 m ³	-	-	-	-
Totaux Gr.		47	77 m ³	34	50 m ³	-	-	-	-
Houp./tail.			-		-		-		-

831/2023/1112/1/11 Tri 003

Remarques éventuelles pour le lot 11Les houppiers font partie du lot - volume des houppiers estimé à 60 m³.

Le débardage ne peut se faire que sur les voies de débardage existantes ou sur le coupe-feu.

Le lot est localisé en site Natura 2000.

L'exploitation des bois feuillus est suspendue du 15 mars au 31 juillet, conformément à la Loi sur la Conservation de la Nature du 12/07/1973 et à la circulaire "biodiversité" du DNF.

Cubage estimé au moyen des hauteurs par catégories de circonférence.

Das Kronenholz ist Bestandteil des Loses - Volumen des Kronenholzes auf 60 m³ geschätzt.

Zum Rücken dürfen nur bestehende Rückewege oder die Schneise genutzt werden.

Das Los liegt in einem Natura-2000-Gebiet.

Fäll- und Rückearbeiten sind im Laubholz vom 15.03. bis 31.07. untersagt gemäß Naturschutzgesetz vom 12.07.1973 und gemäß Rundschreiben der Forstverwaltung zur Artenvielfalt.

Schätzung des Volumens anhand der Höhe nach Durchmesser-kategorie.

LOT 12

Cantonnement VERVIERS



Propriété FORETS DOMANIALES DU CANTONNEMENT DE VERVIERS

INFORMATIONS : DESSART Fabrice, 0471/59 97 75, 0471/59 97 75

5,8665 Ha; 83 bois; cube moyen : 1735 dm³; circ moyenne : 135 cm; 144 m³ grumes

Comp/Pa : 317/3

Lieu(x) - dit(s)

Triage de la HELLE.

Estimation : _____	Mise à prix : _____	Adjudicataire : _____
Offre : _____	Approbation : _____	Permis d'exploiter : _____

LOT 12		CHENE		HETRE					
Espèce	Coupe	AMELIORATION		AMELIORATION					
Qualité	Type	NORMAL		NORMAL					
Circ.	Diam.	Nombre	Volume	Nombre	Volume	Nombre	Volume	Nombre	Volume
35	11,0	-	-	1	0,032 m ³	-	-	-	-
45	14,5	-	-	1	-	-	-	-	-
55	17,5	-	-	1	0,173 m ³	-	-	-	-
65	20,5	-	-	1	0,189 m ³	-	-	-	-
75	24,0	-	-	5	-	-	-	-	-
85	27,0	-	-	6	-	-	-	-	-
95	30,0	1	0,541 m ³	2	5,039 m ³	-	-	-	-
105	33,5	-	-	2	-	-	-	-	-
115	36,5	2	1,770 m ³	8	8,144 m ³	-	-	-	-
125	40,0	6	-	3	-	-	-	-	-
135	43,0	4	-	3	-	-	-	-	-
145	46,0	1	14 m ³	5	16 m ³	-	-	-	-
155	49,5	1	-	6	-	-	-	-	-
165	52,5	2	-	2	-	-	-	-	-
175	55,5	3	17 m ³	6	36 m ³	-	-	-	-
185	59,0	-	-	2	-	-	-	-	-
195	62,0	-	-	4	22 m ³	-	-	-	-
205	65,0	-	-	4	-	-	-	-	-
215	68,5	-	-	-	-	-	-	-	-
225	71,5	-	-	-	-	-	-	-	-
235	75,0	-	-	-	-	-	-	-	-
245	78,0	-	-	-	17 m ³	-	-	-	-
255	81,0	-	-	1	6,443 m ³	-	-	-	-
Totaux Gr.		20	33 m ³	63	111 m ³	-	-	-	-
Houp./tail.			-		-	-	-	-	-

831/2023/1112/1/12 Tri 003

Remarques éventuelles pour le lot 12Les houppiers font partie du lot - volume des houppiers estimé à 70 m³.

Le débardage ne peut se faire que sur les voies de débardage existantes.

Le lot est localisé en site Natura 2000.

L'exploitation des bois feuillus est suspendue du 15 mars au 31 juillet, conformément à la Loi sur la Conservation de la Nature du 12/07/1973 et à la circulaire "biodiversité" du DNF.

Cubage estimé au moyen des hauteurs par catégories de circonférence.

Das Kronenholz ist Bestandteil des Loses - Volumen des Kronenholzes auf 70 m³ geschätzt.

Zum Rücken dürfen nur bestehende Rückewege genutzt werden.

Das Los liegt in einem Natura-2000-Gebiet.

Fäll- und Rückearbeiten sind im Laubholz vom 15.03. bis 31.07. untersagt gemäß Naturschutzgesetz vom 12.07.1973 und gemäß Rundschreiben der Forstverwaltung zur Artenvielfalt.

Schätzung des Volumens anhand der Höhe nach Durchmesser-kategorie.

LOT 13

Cantonnement VERVIERS

Propriété FORETS DOMANIALES DU CANTONNEMENT
DE VERVIERS

INFORMATIONS : BOUDRON Jean-Baptiste, 0470 90 04 83, 0470 90 04 83

18,3387 Ha; 3768 bois; cube moyen : 344 dm³; circ moyenne : 62 cm; 1296 m³ grumes

Comp/Pa : 19/6, 20/2, 20/3, 21/1, 22/3, 23/3

Lieu(x) - dit(s)

Triage de HESTREUX - Entre Mefferscheid et la vieille route de Trou Malbrouck

Estimation : _____	Mise à prix : _____	Adjudicataire : _____
Offre : _____	Approbation : _____	Permis d'exploiter : _____

LOT 13		EPICEA		EPICEA		SITKA		DOUGLAS	
Espèce		AMELIORATION		AMELIORATION		AMELIORATION		AMELIORATION	
Coupe		NORMAL		BORDURE		NORMAL		NORMAL	
Qualité		NORMAL		NORMAL		NORMAL		NORMAL	
Type		NORMAL		NORMAL		NORMAL		NORMAL	
Circ. Diam.		Nombre	Volume	Nombre	Volume	Nombre	Volume	Nombre	Volume
25	8,0	80		-		-		6	
35	11,0	457	31 m³	-		-		19	1,298 m³
45	14,5	655		-		6		25	
55	17,5	645	230 m³	-		8	2,636 m³	18	6,510 m³
65	20,5	573	190 m³	1	0,313 m³	25	8,300 m³	4	1,148 m³
75	24,0	423		-		18		2	
85	27,0	301	384 m³	2	1,199 m³	9	14 m³	-	0,792 m³
95	30,0	221		2		3		-	
105	33,5	103		-		3		-	
115	36,5	42	328 m³	3	5,196 m³	-	5,088 m³	-	
125	40,0	18		1		-		-	
135	43,0	10		3		-		-	
145	46,0	1	44 m³	-	6,198 m³	-		-	
155	49,5	3		1		-		-	
165	52,5	2	12 m³	-	2,178 m³	-		-	
Totaux Gr.		3 534	1 219 m³	13	15 m³	72	30 m³	74	9,748 m³
Houp./tail.			-		-		-		-

831/2023/1112/1/13 Tri 010

LOT 13		PROCERA (NOBILIS)							
Espèce		AMELIORATION							
Coupe		NORMAL							
Qualité		NORMAL							
Type		NORMAL							
Circ. Diam.		Nombre	Volume	Nombre	Volume	Nombre	Volume	Nombre	Volume
45	14,5	1		-		-		-	
55	17,5	2	0,565 m³	-		-		-	
65	20,5	6	1,902 m³	-		-		-	
75	24,0	5		-		-		-	
85	27,0	4	4,476 m³	-		-		-	
95	30,0	4		-		-		-	
105	33,5	1		-		-		-	
115	36,5	3	7,133 m³	-		-		-	
125	40,0	2	2,628 m³	-		-		-	
Totaux Gr.		28	17 m³	-		-		-	
Houp./tail.			-		-		-		-

831/2023/1112/1/13 Tri 010

LOT 13		HETRE		BOULEAU					
Espèce		AMELIORATION		AMELIORATION					
Coupe		NORMAL		NORMAL					
Qualité		NORMAL		NORMAL					
Type		NORMAL		NORMAL					
Circ. Diam.		Nombre	Volume	Nombre	Volume	Nombre	Volume	Nombre	Volume
25	8,0	-	-	8	-	-	-	-	-
35	11,0	-	-	11	0,734 m³	-	-	-	-
45	14,5	-	-	13	-	-	-	-	-
55	17,5	1	0,107 m³	8	2,564 m³	-	-	-	-
65	20,5	-	-	4	0,874 m³	-	-	-	-
75	24,0	-	-	1	-	-	-	-	-
85	27,0	-	-	-	-	-	-	-	-
95	30,0	-	-	1	0,743 m³	-	-	-	-
Totaux Gr.		1	0,107 m³	46	4,915 m³	-	-	-	-
Houp./tail.			-		-		-		-

831/2023/1112/1/13 Tri 010

Remarques éventuelles pour le lot 13

Présence de layons de débardage - les engins ne peuvent pas circuler en dehors des cloisonnements présents.
Estimation du volume sur base de la hauteur dominante.

Es bestehen Rückegassen - Forstfahrzeuge dürfen die bestehenden Rückegassen nicht verlassen.
Schätzung des Volumens anhand der Oberhöhen.

LOT 14

Cantonnement VERVIERS

Propriété FORETS DOMANIALES DU CANTONNEMENT
DE VERVIERS

INFORMATIONS : BOUDRON Jean-Baptiste, 0470 90 04 83, 0470 90 04 83

17,5692 Ha; 2088 bois; cube moyen : 442 dm³; circ moyenne : 67 cm; 923 m³ grumes

Comp/Pa : 27/1, 27/2, 29/1, 29/3, 31/1, 32/2, 32/3, 32/5

Lieu(x) - dit(s)

Triage de HESTREUX - Mefferscheid

Estimation : _____ Mise à prix : _____ Adjudicataire : _____
 Offre : _____ Approbation : _____ Permis d'exploiter : _____

LOT 14		EPICEA AMELIORATION NORMAL NORMAL		EPICEA AMELIORATION BORDURE NORMAL		SITKA AMELIORATION NORMAL NORMAL		DOUGLAS AMELIORATION NORMAL NORMAL	
Circ.	Diam.	Nombre	Volume	Nombre	Volume	Nombre	Volume	Nombre	Volume
25	8,0	97		-		-		1	
35	11,0	248	14 m³	-	-	-	-	4	0,185 m³
45	14,5	229		-		-		5	
55	17,5	227	68 m³	-	-	-	-	11	2,776 m³
65	20,5	208	62 m³	-	-	2	0,626 m³	3	0,892 m³
75	24,0	157		-		1		10	
85	27,0	145	160 m³	1	0,582 m³	-	0,430 m³	5	7,568 m³
95	30,0	165		-		-		2	
105	33,5	122		1		-		4	
115	36,5	78	361 m³	1	2,171 m³	-	-	5	11 m³
125	40,0	53		-		-		2	
135	43,0	22		2		1		2	
145	46,0	9	138 m³	1	5,417 m³	-	1,471 m³	1	8,019 m³
155	49,5	9		1		-		-	
165	52,5	1		-		-		1	
175	55,5	1	27 m³	-	2,300 m³	-	-	-	2,514 m³
185	59,0	2	6,498 m³	-	-	-	-	-	-
Totaux Gr.		1 773	836 m³	7	10 m³	4	2,527 m³	56	33 m³
Houp./tail.			-		-		-		-

831/2023/1112/1/14 Tri 010

LOT 14		DOUGLAS		TSUGA		CYPRES			
Espèce		AMELIORATION		AMELIORATION		AMELIORATION			
Coupe		BORDURE		NORMAL		NORMAL			
Qualité		NORMAL		NORMAL		NORMAL			
Type		NORMAL		NORMAL		NORMAL			
Circ.	Diam.	Nombre	Volume	Nombre	Volume	Nombre	Volume	Nombre	Volume
35	11,0	-	-	6	0,324 m ³	-	-	-	-
45	14,5	-	-	6	-	-	-	-	-
55	17,5	-	-	3	1,285 m ³	-	-	-	-
65	20,5	-	-	8	2,265 m ³	-	-	-	-
75	24,0	-	-	2	-	-	-	-	-
85	27,0	-	-	4	2,922 m ³	-	-	-	-
95	30,0	-	-	1	-	-	-	-	-
105	33,5	1	-	2	-	-	-	-	-
115	36,5	1	2,052 m ³	-	2,322 m ³	-	-	-	-
125	40,0	1	-	1	-	-	-	-	-
135	43,0	1	-	-	-	-	-	-	-
145	46,0	-	2,924 m ³	1	2,770 m ³	-	-	-	-
155	49,5	-	-	1	1,812 m ³	1	2,239 m ³	-	-
Totaux Gr.		4	4,976 m ³	35	14 m ³	1	2,239 m ³	-	-
Houp./tail.			-		-		-		-

831/2023/1112/1/14 Tri 010

LOT 14		CHENE		HETRE		BOULEAU			
Espèce		AMELIORATION		AMELIORATION		AMELIORATION			
Coupe		NORMAL		NORMAL		NORMAL			
Qualité		NORMAL		NORMAL		NORMAL			
Type		NORMAL		NORMAL		NORMAL			
Circ.	Diam.	Nombre	Volume	Nombre	Volume	Nombre	Volume	Nombre	Volume
25	8,0	-	-	5	-	26	-	-	-
35	11,0	1	0,042 m ³	2	0,149 m ³	71	4,156 m ³	-	-
45	14,5	-	-	-	-	54	-	-	-
55	17,5	-	-	-	-	26	8,653 m ³	-	-
65	20,5	-	-	-	-	11	2,276 m ³	-	-
75	24,0	-	-	-	-	10	-	-	-
85	27,0	-	-	-	-	1	-	-	-
95	30,0	-	-	-	-	1	3,589 m ³	-	-
Totaux Gr.		1	0,042 m ³	7	0,149 m ³	200	19 m ³	-	-
Houp./tail.			-		-		-		-

831/2023/1112/1/14 Tri 010

Remarques éventuelles pour le lot 14

Présence de layons de débardage - les engins ne peuvent pas circuler en dehors des cloisonnements présents.
Estimation du volume sur base de la hauteur dominante.

Es bestehen Rückegassen - Forstfahrzeuge dürfen die bestehenden Rückegassen nicht verlassen.
Schätzung des Volumens anhand der Oberhöhen.

LOT 15

Cantonnement VERVIERS

Propriété FORETS DOMANIALES DU CANTONNEMENT
DE VERVIERS

INFORMATIONS : BOUDRON Jean-Baptiste, 0470 90 04 83, 0470 90 04 83

17,8939 Ha; 7219 bois; cube moyen : 176 dm³; circ moyenne : 50 cm; 1270 m³ grumes

Comp/Pa : 24/1, 25/4, 26/4, 28/1, 30/1

Lieu(x) - dit(s)

Triage de HESTREUX - route de Courde + "An den tausend Tannen"

Estimation : _____	Mise à prix : _____	Adjudicataire : _____
Offre : _____	Approbation : _____	Permis d'exploiter : _____

LOT 15		EPICEA		EPICEA		DOUGLAS		GRANDIS	
Espèce		AMELIORATION		AMELIORATION		AMELIORATION		AMELIORATION	
Coupe		NORMAL		BORDURE		NORMAL		NORMAL	
Qualité		NORMAL		NORMAL		NORMAL		NORMAL	
Type		NORMAL		NORMAL		NORMAL		NORMAL	
Circ.	Diam.	Nombre	Volume	Nombre	Volume	Nombre	Volume	Nombre	Volume
25	8,0	752		-		-		-	
35	11,0	1 471	88 m ³	-	-	-	-	-	-
45	14,5	1 595		-		-		2	
55	17,5	1 363	420 m ³	-	-	-	-	2	0,716 m ³
65	20,5	957	263 m ³	1	0,323 m ³	-	-	2	0,650 m ³
75	24,0	525		1		-		2	
85	27,0	239	329 m ³	5	3,354 m ³	1	0,442 m ³	2	2,070 m ³
95	30,0	103		8		-		7	
105	33,5	33		2		-		5	
115	36,5	10	108 m ³	1	8,810 m ³	-	-	4	14 m ³
125	40,0	5		-		-		3	
135	43,0	-		-		-		2	
145	46,0	1	6,927 m ³	1	1,749 m ³	-	-	-	7,191 m ³
155	49,5	1		-		-		-	
165	52,5	-		-		-		-	
175	55,5	-	1,568 m ³	-	-	-	-	-	-
185	59,0	-		-		-		-	
195	62,0	-	-	-	-	-	-	-	-
205	65,0	-	-	-	-	-	-	1	4,197 m ³
Totaux Gr.		7 055	1 216 m ³	19	14 m ³	1	0,442 m ³	32	29 m ³
Houp./tail.			-		-		-		-

831/2023/1112/1/15 Tri 010

LOT 15		BOULEAU							
Espèce		AMELIORATION							
Coupe		NORMAL							
Qualité		NORMAL							
Type		NORMAL							
Circ.	Diam.	Nombre	Volume	Nombre	Volume	Nombre	Volume	Nombre	Volume
25	8,0	22		-		-		-	
35	11,0	28	1,891 m ³	-	-	-	-	-	-
45	14,5	29		-		-		-	
55	17,5	23	6,178 m ³	-	-	-	-	-	-
65	20,5	7	1,555 m ³	-	-	-	-	-	-
75	24,0	3	0,896 m ³	-	-	-	-	-	-
Totaux Gr.		112	11 m ³	-	-	-	-	-	-
Houp./tail.			-		-		-		-

831/2023/1112/1/15 Tri 010

Remarques éventuelles pour le lot 15

Présence de layons de débardage - les engins ne peuvent pas circuler en dehors des cloisonnements présents.
Estimation du volume sur base de la hauteur dominante.

Es bestehen Rückegassen - Forstfahrzeuge dürfen die bestehenden Rückegassen nicht verlassen.
Schätzung des Volumens anhand der Oberhöhen.

LOT 16

Cantonnement VERVIERS

Propriété FORETS DOMANIALES DU CANTONNEMENT
DE VERVIERS**INFORMATIONS :** COSTE Joris, 0473/95 05 52, 0473/95 05 524,3346 Ha; 161 bois; cube moyen : 526 dm³; circ moyenne : 77 cm; 85 m³ grumes

Comp/Pa : 88/1, 91/1

Lieu(x) - dit(s)

Triage de GRUNHAUT.

Estimation : _____	Mise à prix : _____	Adjudicataire : _____
Offre : _____	Approbation : _____	Permis d'exploiter : _____

LOT 16		EPICEA							
Espèce		DEFINITIVE							
Coupe		NORMAL							
Qualité		NORMAL							
Type		NORMAL							
Circ.	Diam.	Nombre	Volume	Nombre	Volume	Nombre	Volume	Nombre	Volume
25	8,0	3		-		-		-	
35	11,0	9	0,630 m³	-	-	-	-	-	-
45	14,5	8		-		-		-	
55	17,5	9	2,958 m³	-	-	-	-	-	-
65	20,5	20	6,299 m³	-	-	-	-	-	-
75	24,0	36		-		-		-	
85	27,0	38	38 m³	-	-	-	-	-	-
95	30,0	18		-		-		-	
105	33,5	10		-		-		-	
115	36,5	7	31 m³	-	-	-	-	-	-
125	40,0	1		-		-		-	
135	43,0	1		-		-		-	
145	46,0	-	3,072 m³	-	-	-	-	-	-
155	49,5	-		-		-		-	
165	52,5	-		-		-		-	
175	55,5	1	2,761 m³	-	-	-	-	-	-
Totaux Gr.		161	85 m³	-	-	-	-	-	-
Houp./tail.			-	-	-	-	-	-	-

831/2023/1112/1/16 Tri 001

Remarques éventuelles pour le lot 16

Circulation des engins uniquement sur tapis de branches constitués lors de la mise à blanc.

Cubage estimé à l'aide de la hauteur dominante.

Ausschliessliches Befahren der Reisigmatten, die beim Kahlhieb geschaffen werden müssen.

Schätzung des Volumens anhand der Oberhöhen.

LOT 17

Cantonnement VERVIERS

Propriété FORETS DOMANIALES DU CANTONNEMENT
DE VERVIERS

INFORMATIONS : FALCO Pascal, 0475/80.65.36,
7,5297 Ha; 315 bois; cube moyen : 2874 dm³; circ moyenne : 155 cm; 905 m3 grumes
Comp/Pa : 470/7, 470/8, 471/1, 472/1

Lieu(x) - dit(s)

FOND DE DISON., GOSPINAL PETIT BOIS.

Estimation : _____	Mise à prix : _____	Adjudicataire : _____
Offre : _____	Approbation : _____	Permis d'exploiter : _____

LOT 17		EPICEA		EPICEA		MELEZE DU JAPON		MELEZE DU JAPON	
Espèce		DEFINITIVE		DEFINITIVE		DEFINITIVE		DEFINITIVE	
Coupe		NORMAL		BORDURE		NORMAL		BORDURE	
Qualité		NORMAL		NORMAL		NORMAL		NORMAL	
Type		NORMAL		NORMAL		NORMAL		NORMAL	
Circ.	Diam.	Nombre	Volume	Nombre	Volume	Nombre	Volume	Nombre	Volume
65	20,5	1	0,452 m³	-	-	-	-	-	-
75	24,0	-	-	-	-	-	-	-	-
85	27,0	-	-	-	-	-	-	-	-
95	30,0	-	-	1	-	-	-	-	-
105	33,5	4	-	2	-	-	-	-	-
115	36,5	20	36 m³	1	5,087 m³	-	-	-	-
125	40,0	21	-	3	-	1	-	-	-
135	43,0	38	-	6	-	-	-	-	-
145	46,0	29	189 m³	4	28 m³	-	1,844 m³	-	-
155	49,5	46	-	12	-	2	-	-	-
165	52,5	27	-	10	-	-	-	1	-
175	55,5	24	298 m³	7	90 m³	-	5,616 m³	-	3,168 m³
185	59,0	9	-	10	-	-	-	1	-
195	62,0	5	57 m³	3	53 m³	-	-	-	3,944 m³
205	65,0	10	-	7	-	-	-	-	-
215	68,5	7	85 m³	3	50 m³	-	-	-	-
Totaux Gr.		241	665 m³	69	226 m³	3	7,460 m³	2	7,112 m³
Houp./tail.			-		-		-		-

831/2023/1112/1/17 Tri 006

Remarques éventuelles pour le lot 17

Lot localisé en site Natura 2000.

Le ruisseau du Moulin de Dison doit rester dégagé en permanence de toute branche et de toute grume.

Passage obligatoire des engins sur la voirie du fond de vallée par les passages à gué aménagés. Attention, le tonnage des engins est limité à 20 tonnes pour la traversée du pont remplacé.

Estimation du volume sur base de la hauteur dominante.

Das Los liegt in einem Natura-2000-Gebiet.

Der Bach "Ru de Dison" darf zu keinem Zeitpunkt mit Geäst oder Holz versperrt werden.

Forstfahrzeuge müssen den bestehenden Weg mit den Furten in der Talsohle nutzen. Vorsicht, die maximale Last zur Nutzung der erneuerten Brücke beträgt 20 Tonnen.

Schätzung des Volumens anhand der Oberhöhe.

LOT 18

Cantonnement VERVIERS

Propriété FORETS DOMANIALES DU CANTONNEMENT
DE VERVIERS

INFORMATIONS : FALCO Pascal, 0475/80.65.36,
15,8988 Ha; 209 bois; cube moyen : 1473 dm³; circ moyenne : 114 cm; 308 m3 grumes
Comp/Pa : 471/2, 472/1

Lieu(x) - dit(s)

FOND DE DISON., GOSPINAL PETIT BOIS.

Estimation : _____ Mise à prix : _____ Adjudicataire : _____
Offre : _____ Approbation : _____ Permis d'exploiter : _____

LOT 18		EPICEA		EPICEA		DOUGLAS			
Espèce		AMELIORATION		AMELIORATION		AMELIORATION			
Coupe		NORMAL		BORDURE		NORMAL			
Qualité		NORMAL		NORMAL		NORMAL			
Type		NORMAL		NORMAL		NORMAL			
Circ.	Diam.	Nombre	Volume	Nombre	Volume	Nombre	Volume	Nombre	Volume
45	14,5	1		-		-		-	
55	17,5	-	0,190 m³	-		-		-	
65	20,5	-	-	-		-		-	
75	24,0	1		-		-		-	
85	27,0	5	4,408 m³	-		-		-	
95	30,0	27		-		1		-	
105	33,5	57		-		-		-	
115	36,5	52	171 m³	-		1	2,228 m³	-	
125	40,0	32		-		-		-	
135	43,0	16		2		-		-	
145	46,0	7	104 m³	-	4,046 m³	1	2,035 m³	-	
155	49,5	1		1		-		-	
165	52,5	1		1		-		-	
175	55,5	-	5,681 m³	-	5,681 m³	-		-	
185	59,0	1		-		-		-	
195	62,0	-	3,772 m³	1	4,177 m³	-		-	
Totaux Gr.		201	289 m³	5	14 m³	3	4,263 m³	-	
Houp./tail.			-		-		-		-

831/2023/1112/1/18 Tri 006

Remarques éventuelles pour le lot 18

Utilisation obligatoire des layons existants.

Préservation obligatoire des cônes de semis naturels indiqués par le service forestier.

Attention, le tonnage des engins est limité à 20 tonnes pour la traversée du pont enjambant le Ru du Moulin de Dison.

Lot localisé en site Natura 2000.

Volume estimé sur base de la hauteur dominante.

Ausschliessliche Nutzung der bestehenden Rückegassen.

Die vom Forstdienst ausgewiesenen Verjüngungsgruppen müssen geschont werden.

Das Los liegt in einem Natura-2000-Gebiet.

Vorsicht, die maximale Last der erneuerten Brücke über den Ru de Dison beträgt 20 Tonnen.

Schätzung des Volumens anhand der Oberhöhe.

LOT 19

Cantonnement VERVIERS



Propriété FORETS DOMANIALES DU CANTONNEMENT DE VERVIERS

INFORMATIONS : JACQUEMIN Hubert, 0477/78 12 46, 0477 78 12 46

13,0030 Ha; 109 bois; cube moyen : 636 dm³; circ moyenne : 111 cm; 69 m³ grumes

Comp/Pa : 76/1

Lieu(x) - dit(s)

BORCHENE

Estimation : _____	Mise à prix : _____	Adjudicataire : _____
Offre : _____	Approbation : _____	Permis d'exploiter : _____

LOT 19		CHENE		HETRE		BOULEAU			
Espèce	Coupe	AMELIORATION		AMELIORATION		AMELIORATION			
Qualité	Type	NORMAL		NORMAL		NORMAL			
Circ.	Diam.	Nombre	Volume	Nombre	Volume	Nombre	Volume	Nombre	Volume
45	14,5	-		2		2		-	
55	17,5	2	0,100 m ³	-	0,082 m ³	3	0,359 m ³	-	-
65	20,5	-	-	1	0,123 m ³	3	0,417 m ³	-	-
75	24,0	2		2		-		-	
85	27,0	2		2		2		-	
95	30,0	8	4,080 m ³	3	1,147 m ³	-	0,559 m ³	-	-
105	33,5	12		2		-		-	
115	36,5	18	18 m ³	-	0,714 m ³	-	-	-	-
125	40,0	12		-		1		-	
135	43,0	10		1		-		-	
145	46,0	9	28 m ³	1	1,345 m ³	-	0,868 m ³	-	-
155	49,5	7		-		-		-	
165	52,5	1		-		-		-	
175	55,5	-	11 m ³	-	-	-	-	-	-
185	59,0	-		-		-		-	
195	62,0	-	-	-	-	-	-	-	-
205	65,0	-		-		-		-	
215	68,5	-		-		-		-	
225	71,5	1	2,378 m ³	-	-	-	-	-	-
Totaux Gr.		84	64 m ³	14	3,411 m ³	11	2,203 m ³	-	-
Houp./tail.			-		-		-		-

831/2023/1112/1/19 Tri 008

Remarques éventuelles pour le lot 19

Cubage bois fort jusqu'à la première grosse branche.

Les directions obligatoires d'abattage sont indiquées à la griffe (trait vertical) sur le tronc.

Utilisation obligatoire des layons de débardage marqués.

Les houppiers font partie du lot uniquement si ils sont localisés dans les layons de débardage marqués.

Les autres houppiers et surbilles ne font pas partie du lot et restent sur place.

Respect obligatoire des arbres de place marqués à la peinture blanche.

Lot localisé en site Natura 2000. L'exploitation des bois feuillus de plus de 100 cm de circonférence est suspendue du 15 mars au 31 juillet, conformément à la Loi du 12/07/1973 sur la Conservation de la Nature et sur la circulaire "biodiversité" du DNF.

Angegebenes Volumen: Derbhohlvolumen bis zum ersten starken Ast.

Die Fällrichtungen sind senkrecht auf dem Stamm eingeritzt und sind unbedingt einzuhalten.

Verpflichtete Nutzung der ausgewiesenen Rückegassen.

Kronenholz ist nur Bestandteil des Loses wenn es in einer markierten Rückegasse liegt. Anderes Kronenholz ist nicht Bestandteil des Loses und verbleibt auf dem Schlag.

Die Z-Bäume sind mit weißer Farbe markiert und sind unbedingt zu schonen.

Das Los liegt in einem Natura-2000-Gebiet. Fäll- und Rückearbeiten sind im Laubholz vom 15.03. bis 31.07. untersagt gemäß Naturschutzgesetz vom 12.07.1973 und Rundschreiben der Forstverwaltung zur Artenvielfalt.

LOT 20

Cantonnement VERVIERS

Propriété FORETS DOMANIALES DU CANTONNEMENT
DE VERVIERS

INFORMATIONS : JACQUEMIN Hubert, 0477/78 12 46, 0477 78 12 46

13,0030 Ha; 100 bois; cube moyen : 586 dm³; circ moyenne : 81 cm; 59 m³ grumes

Comp/Pa : 76/1

Lieu(x) - dit(s)

BORCHENE

Estimation : _____	Mise à prix : _____	Adjudicataire : _____
Offre : _____	Approbation : _____	Permis d'exploiter : _____

LOT 20		EPICEA AMELIORATION NORMAL NORMAL		EPICEA AMELIORATION BORDURE NORMAL					
Circ.	Diam.	Nombre	Volume	Nombre	Volume	Nombre	Volume	Nombre	Volume
35	11,0	-	-	2	0,134 m³	-	-	-	-
45	14,5	2		2		-		-	
55	17,5	4	1,144 m³	8	2,020 m³	-	-	-	-
65	20,5	11	3,553 m³	5	1,615 m³	-	-	-	-
75	24,0	19		6		-		-	
85	27,0	16	18 m³	4	4,992 m³	-	-	-	-
95	30,0	-		7		-		-	
105	33,5	2		2		-		-	
115	36,5	-	1,818 m³	2	9,169 m³	-	-	-	-
125	40,0	-		1		-		-	
135	43,0	-		1		-		-	
145	46,0	-	-	1	4,565 m³	-	-	-	-
155	49,5	-		2		-		-	
165	52,5	-		1		-		-	
175	55,5	-	-	-	6,245 m³	-	-	-	-
185	59,0	-	-	2	5,626 m³	-	-	-	-
Totaux Gr.		54	25 m³	46	34 m³	-	-	-	-
Houp./tail.			-		-	-	-	-	-

831/2023/1112/1/20 Tri 008

Remarques éventuelles pour le lot 20

Manque d'espace pour le stockage de billons: débardage obligatoire des bois en long.

Volume estimé sur base de la hauteur dominante.

Le lot est localisé en site Natura 2000.

Kein Platz zur Lagerung von Kurzholz: obligatorisches Rücken von Langholz

Schätzung des Volumens anhand der Oberhöhe

Das Los liegt in einem Natura-2000-Gebiet

LOT 21

Cantonnement VERVIERS

Propriété FORETS DOMANIALES DU CANTONNEMENT
DE VERVIERS

INFORMATIONS : T'SERSTEVENS Alexandre, 0479/86 62 19, 0479/86 62 19

14,0000 Ha; 528 bois; cube moyen : 578 dm³; circ moyenne : 78 cm; 305 m³ grumes

Comp/Pa : 244/1, 245/1, 246/1

Lieu(x) - dit(s)

SEVENEIKEN - Allée des 2 maisonnettes

Estimation : _____	Mise à prix : _____	Adjudicataire : _____
Offre : _____	Approbation : _____	Permis d'exploiter : _____

LOT 21		Especie		Coupe		Qualité		Type	
		EPICEA		AMELIORATION		NORMAL		NORMAL	
Circ.	Diam.	Nombre	Volume	Nombre	Volume	Nombre	Volume	Nombre	Volume
35	11,0	9	0,659 m³	-	-	-	-	-	-
45	14,5	24		-	-	-	-	-	-
55	17,5	58	18 m³	-	-	-	-	-	-
65	20,5	90	32 m³	-	-	-	-	-	-
75	24,0	110		-	-	-	-	-	-
85	27,0	100	119 m³	-	-	-	-	-	-
95	30,0	65		-	-	-	-	-	-
105	33,5	45		-	-	-	-	-	-
115	36,5	12	114 m³	-	-	-	-	-	-
125	40,0	14		-	-	-	-	-	-
135	43,0	-		-	-	-	-	-	-
145	46,0	1	23 m³	-	-	-	-	-	-
Totaux Gr.		528	307 m³	-	-	-	-	-	-
Houp./tail.			-	-	-	-	-	-	-

831/2023/1112/1/21 Tri 005

Remarques éventuelles pour le lot 21

En raison de la faible portance du sol, le billonnage et l'emploi de porteurs sont interdits.

Utilisation obligatoire des layons de débardage présents - l'ébranchage des bois doit se faire de manière à rassembler les branches sur ces layons.

Volume estimé sur base de la hauteur dominante.

Wegen der geringen Tragfähigkeit der Böden sind die Kurzholzernte und der Einsatz von Forwardern untersagt.

Obligatorische Nutzung der bestehenden Rückegassen - Astwerk ist in den Gassen zu konzentrieren.

Schätzung des Volumens anhand der Oberhöhe.

LOT 22

Cantonnement VERVIERS

Propriété FORETS DOMANIALES DU CANTONNEMENT
DE VERVIERS

INFORMATIONS : T'SERSTEVENS Alexandre, 0479/86 62 19, 0479/86 62 19

23,7480 Ha; 801 bois; cube moyen : 510 dm³; circ moyenne : 77 cm; 409 m³ grumes

Comp/Pa : 249/1, 249/2, 249/3, 250/1, 252/1, 253/1, 254/1, 254/2, 254/3

Lieu(x) - dit(s)

SEVENEIKEN - Bergscheid supérieur

Estimation : _____	Mise à prix : _____	Adjudicataire : _____
Offre : _____	Approbation : _____	Permis d'exploiter : _____

LOT 22		EPICEA AMELIORATION NORMAL NORMAL		EPICEA AMELIORATION BORDURE NORMAL					
Circ.	Diam.	Nombre	Volume	Nombre	Volume	Nombre	Volume	Nombre	Volume
25	8,0	4		-		-		-	
35	11,0	21	1,479 m³	-	-	-	-	-	-
45	14,5	51		3		-		-	
55	17,5	84	26 m³	2	0,811 m³	-	-	-	-
65	20,5	117	38 m³	1	0,313 m³	-	-	-	-
75	24,0	163		5		-		-	
85	27,0	153	160 m³	1	2,714 m³	-	-	-	-
95	30,0	107		7		-		-	
105	33,5	33		1		-		-	
115	36,5	22	133 m³	1	6,949 m³	-	-	-	-
125	40,0	12		-		-		-	
135	43,0	5		-		-		-	
145	46,0	2	27 m³	-	-	-	-	-	-
155	49,5	4		1		-		-	
165	52,5	-		-		-		-	
175	55,5	1	11 m³	-	2,056 m³	-	-	-	-
Totaux Gr.		779	396 m³	22	13 m³	-	-	-	-
Houp./tail.			-		-	-	-	-	-

831/2023/1112/1/22 Tri 005

Remarques éventuelles pour le lot 22

En raison de la faible portance du sol, le billonnage et l'emploi de porteurs sont interdits.

Utilisation obligatoire des layons de débardage présents - l'ébranchage des bois doit se faire de manière à rassembler les branches sur ces layons.

Volume estimé sur base de la hauteur dominante.

Wegen der geringen Tragfähigkeit der Böden sind die Kurzholzernte und der Einsatz von Forwardern untersagt.

Obligatorische Nutzung der bestehenden Rückegassen - Astwerk ist in den Gassen zu konzentrieren.

Schätzung des Volumens anhand der Oberhöhe.

LOT 23

Cantonnement VERVIERS

Propriété FORETS DOMANIALES DU CANTONNEMENT
DE VERVIERS

INFORMATIONS : T'SERSTEVENS Alexandre, 0479/86 62 19, 0479/86 62 19

29,7649 Ha; 4879 bois; cube moyen : 138 dm³; circ moyenne : 45 cm; 675 m³ grumes

Comp/Pa : 517/1, 517/2, 518/2, 519/2, 520/5, 601/3, 601/5, 602/1, 602/2

Lieu(x) - dit(s)

Cul de sac de la chaîne + Robinette

Estimation : _____	Mise à prix : _____	Adjudicataire : _____
Offre : _____	Approbation : _____	Permis d'exploiter : _____

LOT 23		EPICEA		EPICEA		SITKA			
Espèce		AMELIORATION		AMELIORATION		AMELIORATION			
Coupe		NORMAL		BORDURE		NORMAL			
Qualité		NORMAL		NORMAL		NORMAL			
Type		NORMAL		NORMAL		NORMAL			
Circ.	Diam.	Nombre	Volume	Nombre	Volume	Nombre	Volume	Nombre	Volume
25	8,0	678		-		2		-	
35	11,0	1 358	89 m ³	-	-	35	2,248 m ³	-	-
45	14,5	1 150		-		74		-	
55	17,5	729	272 m ³	-	-	78	25 m ³	-	-
65	20,5	373	107 m ³	-	-	62	18 m ³	-	-
75	24,0	151		-		45		-	
85	27,0	45	82 m ³	-	-	34	36 m ³	-	-
95	30,0	25		1		12		-	
105	33,5	2		-		7		-	
115	36,5	4	22 m ³	-	0,603 m ³	4	18 m ³	-	-
125	40,0	-		-		-		-	
135	43,0	-		-		1	1,379 m ³	-	-
Totaux Gr.		4 515	572 m ³	1	0,603 m ³	354	101 m ³	-	-
Houp./tail.			-		-		-		-

831/2023/1112/1/23 Tri 005

LOT 23		BOULEAU							
Espèce		AMELIORATION							
Coupe		NORMAL							
Qualité		NORMAL							
Type		NORMAL							
Circ.	Diam.	Nombre	Volume	Nombre	Volume	Nombre	Volume	Nombre	Volume
25	8,0	1		-		-		-	
35	11,0	2	0,131 m ³	-	-	-	-	-	-
45	14,5	2		-		-		-	
55	17,5	3	0,847 m ³	-	-	-	-	-	-
65	20,5	1	0,296 m ³	-	-	-	-	-	-
Totaux Gr.		9	1,274 m ³	-	-	-	-	-	-
Houp./tail.			-		-		-		-

831/2023/1112/1/23 Tri 005

LOT 23

Cantonnement VERVIERS

Propriété FORETS DOMANIALES DU CANTONNEMENT
DE VERVIERSRemarques éventuelles pour le lot 23

En raison de la faible portance du sol, le billonnage et l'emploi de porteurs sont interdits.

Parcelles des compartiments 517, 518, 519 et 520 munies de layons de débardage: l'abatteuse doit rester sur les layons de débardage. Parcelles non munies de layons de débardage dans ces 4 compartiments: abattage manuel obligatoire, débardage obligatoire au cheval.

Création de layons de débardage dans la parcelle 2/3 du C602. L'ébranchage des bois doit se faire de manière à rassembler les branches sur ces layons.

Volume estimé sur base de la hauteur dominante.

Wegen der geringen Tragfähigkeit der Böden sind die Kurzholzernte und der Einsatz von Forwardern untersagt.

Parzellen der Distrikte 517, 518, 519 und 520 mit Rückegassen: die Fahrzeuge dürfen die Rückegassen nicht verlassen. Parzellen der 4 Distrikte ohne Rückegassen: obligatorisches motomanuelles Fällen und Rücken nur per Pferd.

Distrikt 602, P2/3: Schaffung von Rückegassen, Astwerk ist in den Gassen zu konzentrieren.

Schätzung des Volumens anhand der Oberhöhe.

LOT 24

Cantonnement VERVIERS

Propriété FORETS DOMANIALES DU CANTONNEMENT
DE VERVIERS**INFORMATIONS :** T'SERSTEVENS Alexandre, 0479/86 62 19, 0479/86 62 193,3383 Ha; 106 bois; cube moyen : 943 dm³; circ moyenne : 94 cm; 100 m³ grumes

Comp/Pa : 525/3, 592/4

Lieu(x) - dit(s)

Route de Porfays + Route de la Robinette

Estimation : _____	Mise à prix : _____	Adjudicataire : _____
Offre : _____	Approbation : _____	Permis d'exploiter : _____

LOT 24		Especie		Coupe		Qualite		Type	
		EPICEA		AMELIORATION		NORMAL		NORMAL	
Circ.	Diam.	Nombre	Volume	Nombre	Volume	Nombre	Volume	Nombre	Volume
55	17,5	2	0,562 m³	-	-	-	-	-	-
65	20,5	6	2,472 m³	-	-	-	-	-	-
75	24,0	14		-	-	-	-	-	-
85	27,0	24	26 m³	-	-	-	-	-	-
95	30,0	30		-	-	-	-	-	-
105	33,5	10		-	-	-	-	-	-
115	36,5	10	53 m³	-	-	-	-	-	-
125	40,0	7		-	-	-	-	-	-
135	43,0	1		-	-	-	-	-	-
145	46,0	2	18 m³	-	-	-	-	-	-
Totaux Gr.		106	100 m³	-	-	-	-	-	-
Houp./tail.			-	-	-	-	-	-	-

831/2023/1112/1/24 Tri 005

Remarques éventuelles pour le lot 24

- En raison de la faible portance du sol, le billonnage et l'emploi de porteurs sont interdits.
- Volume estimé sur base de la hauteur dominante.

- Wegen der geringen Tragfähigkeit der Böden sind die Kurzholzernte und der Einsatz von Forwardern untersagt.
- Schätzung des Volumens anhand der Oberhöhe.

LOT 25

Cantonnement VERVIERS

Propriété FORETS DOMANIALES DU CANTONNEMENT
DE VERVIERS**INFORMATIONS :** T'SERSTEVENS Alexandre, 0479/86 62 19, 0479/86 62 194,000 Ha; 280 bois; cube moyen : 140 dm³; circ moyenne : 48 cm; 39 m³ grumes

Comp/Pa : 247/1, 248/1

Lieu(x) - dit(s)

SEVENEIKEN - Route des semis

Estimation : _____	Mise à prix : _____	Adjudicataire : _____
Offre : _____	Approbation : _____	Permis d'exploiter : _____

LOT 25		EPICEA		MELEZE D'EUROPE					
Espèce	Coupe	AMELIORATION		AMELIORATION					
Qualité	Type	NORMAL		NORMAL					
Circ.	Diam.	Nombre	Volume	Nombre	Volume	Nombre	Volume	Nombre	Volume
25	8,0	16		16		-		-	
35	11,0	38	1,940 m³	37	2,376 m³	-	-	-	-
45	14,5	38		34		-		-	
55	17,5	31	8,477 m³	22	7,022 m³	-	-	-	-
65	20,5	13	3,029 m³	5	1,125 m³	-	-	-	-
75	24,0	11		2		-		-	
85	27,0	2	4,377 m³	1	0,980 m³	-	-	-	-
95	30,0	8		-		-		-	
105	33,5	2		-		-		-	
115	36,5	2	7,206 m³	-	-	-	-	-	-
125	40,0	1		-		-		-	
135	43,0	-		-		-		-	
145	46,0	-	0,945 m³	-	-	-	-	-	-
155	49,5	-		-		-		-	
165	52,5	-		-		-		-	
175	55,5	1	1,826 m³	-	-	-	-	-	-
Totaux Gr.		163	28 m³	117	12 m³	-	-	-	-
Houp./tail.			-		-	-	-	-	-

831/2023/1112/1/25 Tri 005

Remarques éventuelles pour le lot 25

Abattage manuel et débardage au cheval obligatoires.

Volume estimé sur base de la hauteur dominante.

Ausschließlich motomanuelles Fällen und Rücken per Pferd.

Schätzung des Volumens anhand der Oberhöhe.

LOT 26

Cantonnement VERVIERS

Propriété FORETS DOMANIALES DU CANTONNEMENT
DE VERVIERS

INFORMATIONS : T'SERSTEVENS Alexandre, 0479/86 62 19, 0479/86 62 19

5,0000 Ha; 804 bois; cube moyen : 305 dm³; circ moyenne : 63 cm; 245 m³ grumes

Comp/Pa : 249/1, 251/1

Lieu(x) - dit(s)

SEVENEIKEN - Route des semis

Estimation : _____	Mise à prix : _____	Adjudicataire : _____
Offre : _____	Approbation : _____	Permis d'exploiter : _____

LOT 26		EPICEA		GRANDIS		MELEZE D'EUROPE		MELEZE DU JAPON	
Espèce		AMELIORATION		AMELIORATION		AMELIORATION		AMELIORATION	
Coupe		NORMAL		NORMAL		NORMAL		NORMAL	
Qualité		NORMAL		NORMAL		NORMAL		NORMAL	
Type		NORMAL		NORMAL		NORMAL		NORMAL	
Circ.	Diam.	Nombre	Volume	Nombre	Volume	Nombre	Volume	Nombre	Volume
25	8,0	1		-		1		-	
35	11,0	5	0,350 m³	26	1,794 m³	29	1,962 m³	-	-
45	14,5	22		36		103		1	
55	17,5	28	9,058 m³	30	11 m³	117	37 m³	-	0,156 m³
65	20,5	19	6,214 m³	32	10 m³	104	31 m³	-	-
75	24,0	10		33		82		-	
85	27,0	6	7,438 m³	23	28 m³	36	51 m³	-	-
95	30,0	1		8		23		-	
105	33,5	6		2		7		-	
115	36,5	3	9,632 m³	1	8,761 m³	2	22 m³	-	-
125	40,0	-		2		-		-	
135	43,0	-		-		2		-	
145	46,0	1	1,908 m³	2	6,224 m³	-	2,488 m³	-	-
Totaux Gr.		102	35 m³	195	66 m³	506	145 m³	1	0,156 m³
Houp./tail.			-		-		-		-

831/2023/1112/1/26 Tri 005

Remarques éventuelles pour le lot 26

En raison de la faible portance du sol, le billonnage et l'emploi de porteurs sont interdits.

Création de layons de débardage. L'ébranchage des bois doit se faire de manière à rassembler les branches sur ces layons.

Volume estimé sur base de la hauteur dominante.

Wegen der geringen Tragfähigkeit der Böden sind die Kurzholzernte und der Einsatz von Forwardern untersagt.

Schaffung von Rückegassen - Astwerk ist in den Gassen zu konzentrieren.

Schätzung des Volumens anhand der Oberhöhe.

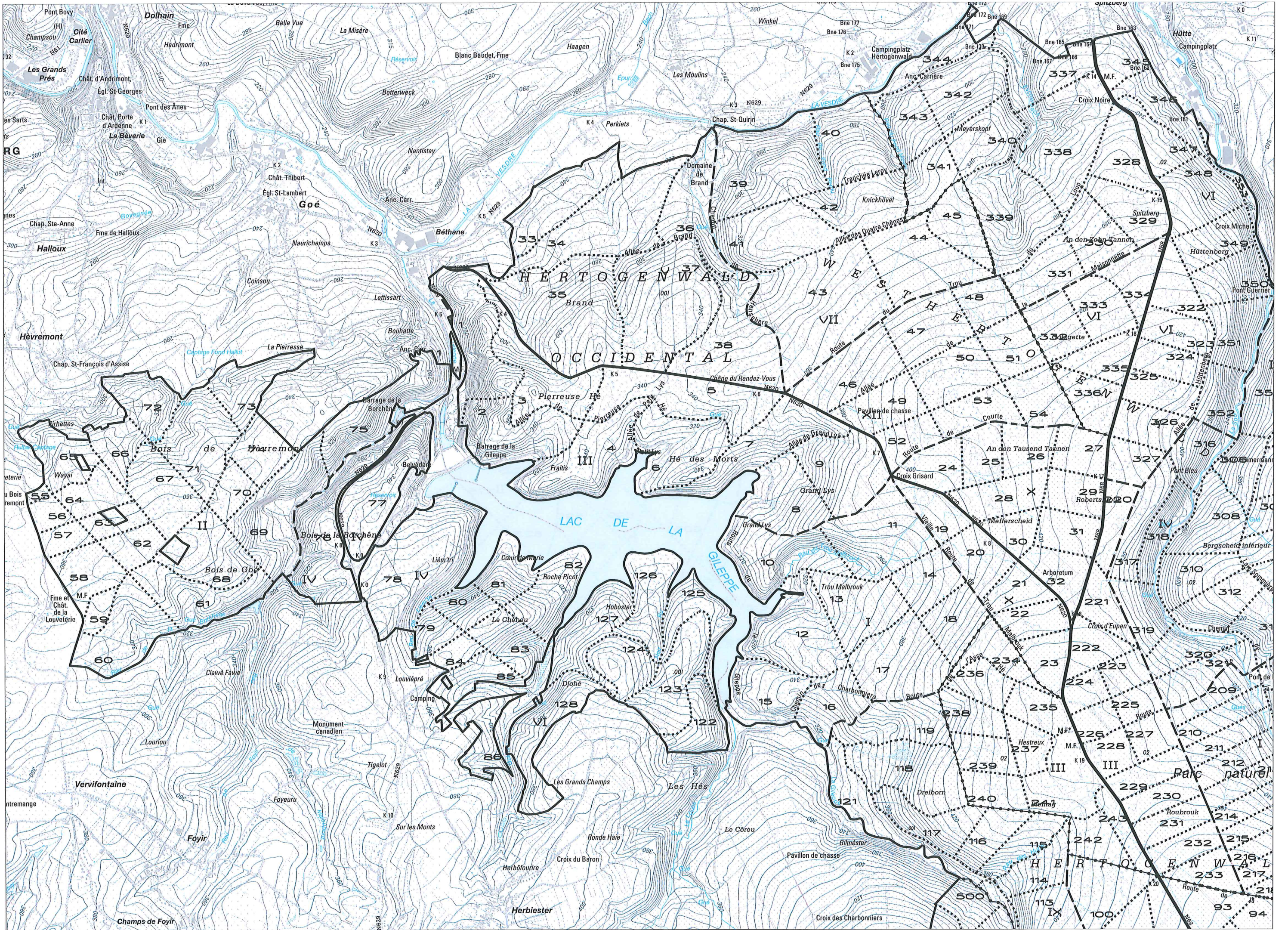

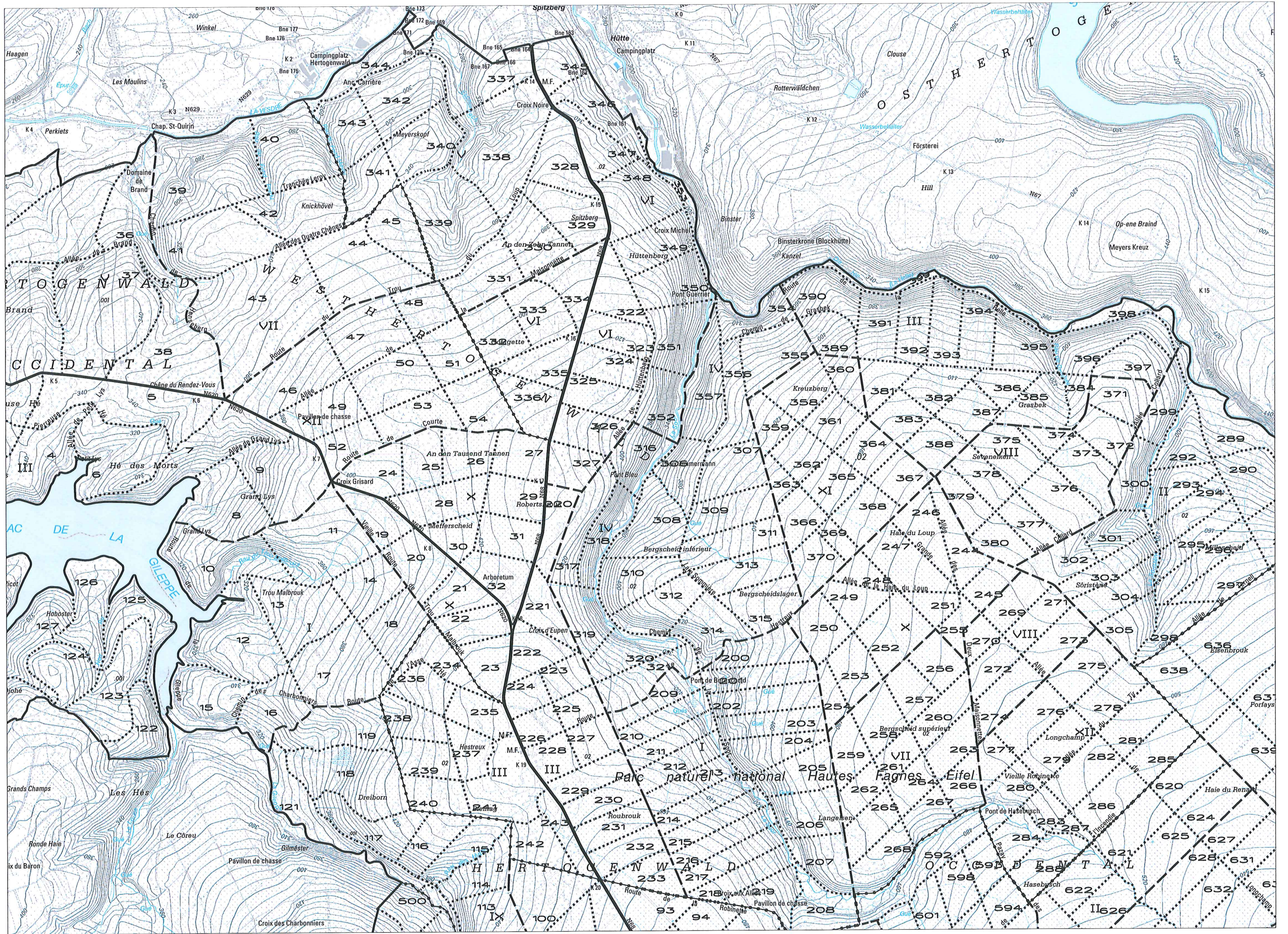

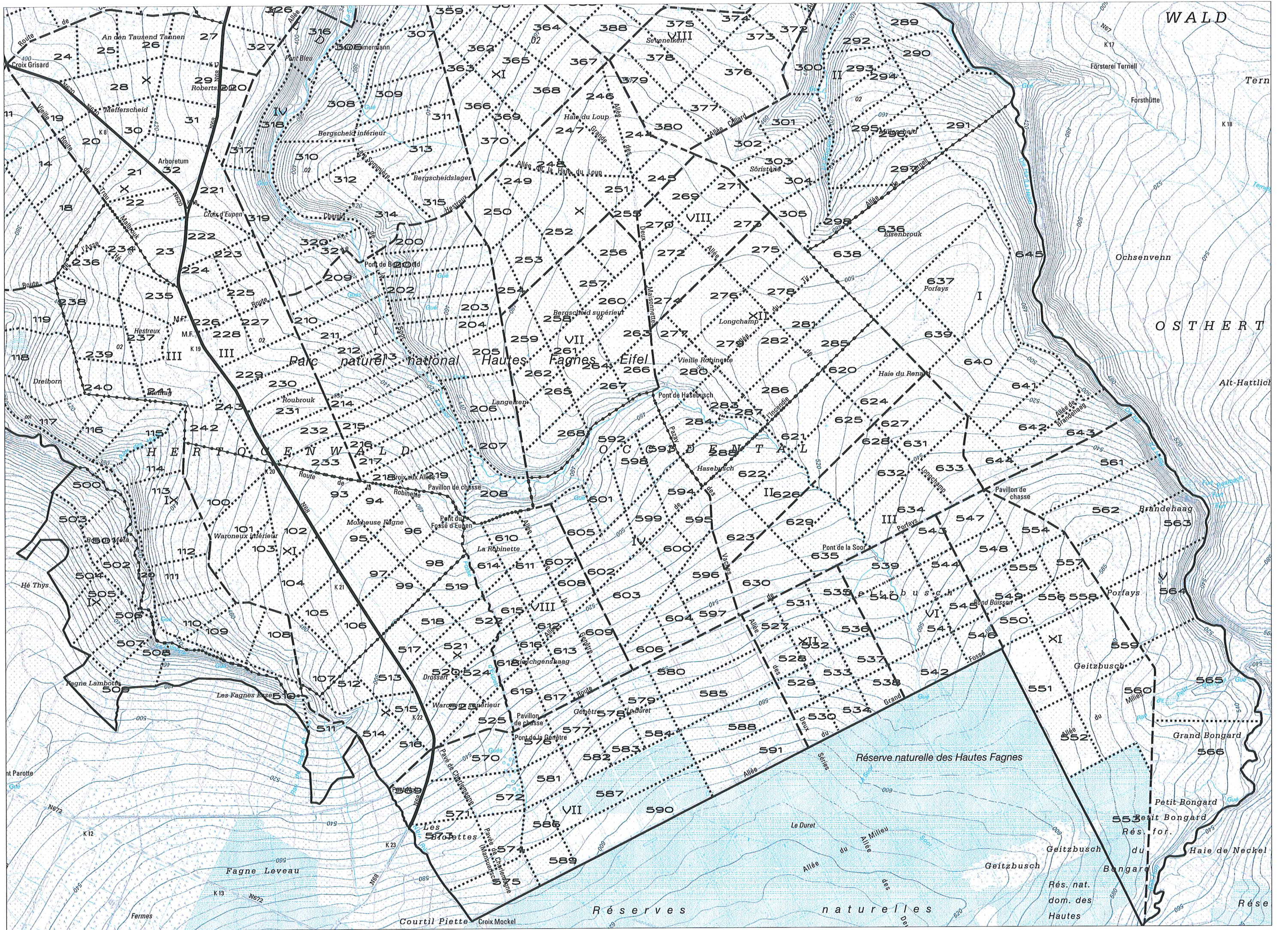

WALD

OSTHERT

H E R T O C L E N W A L D

Parc national Hautes Fagnes

Réserve naturelle des Hautes Fagnes

Réserves naturelles

Rés. nat. dom. des Hautes Fagnes

Réserve

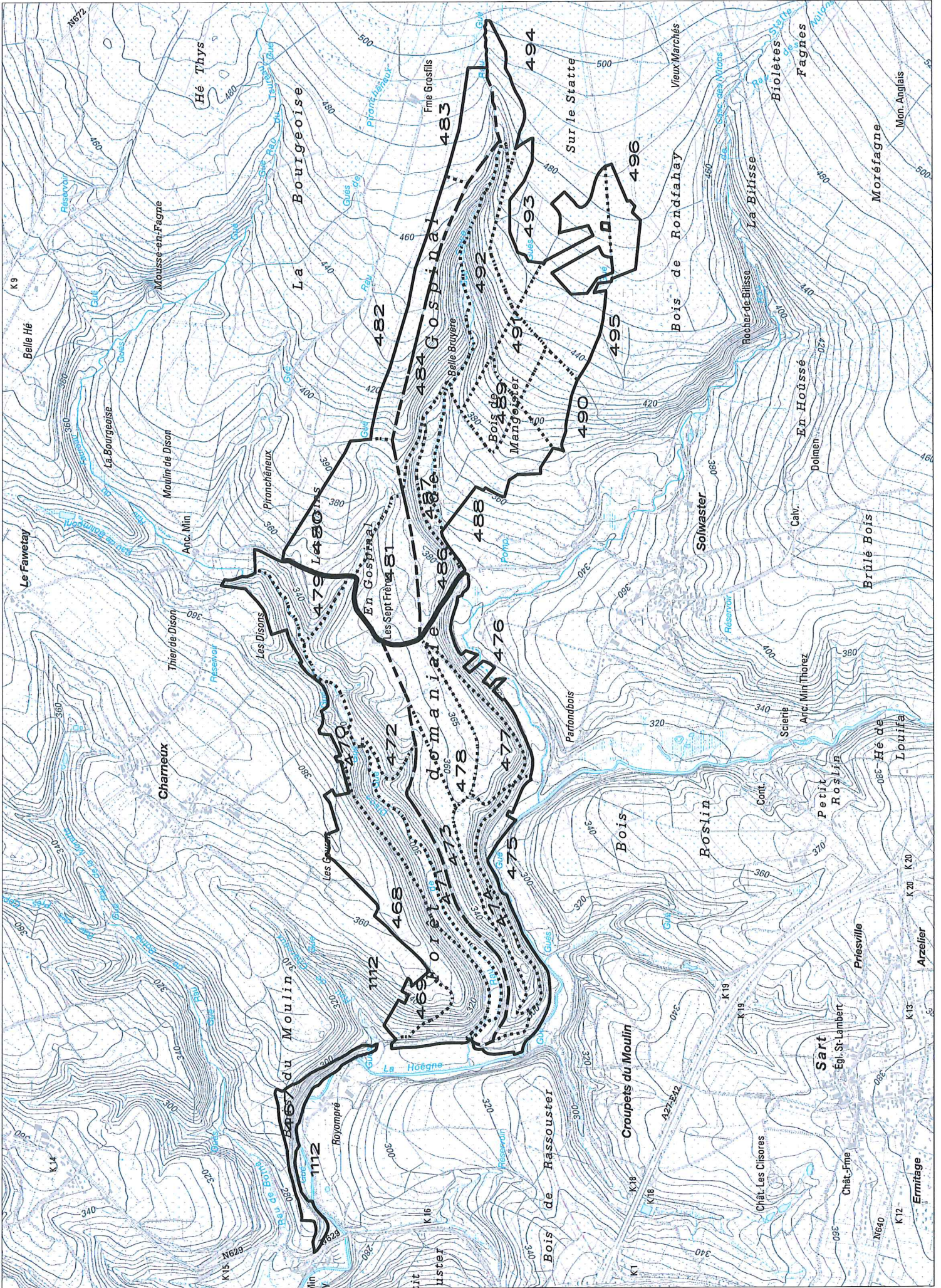

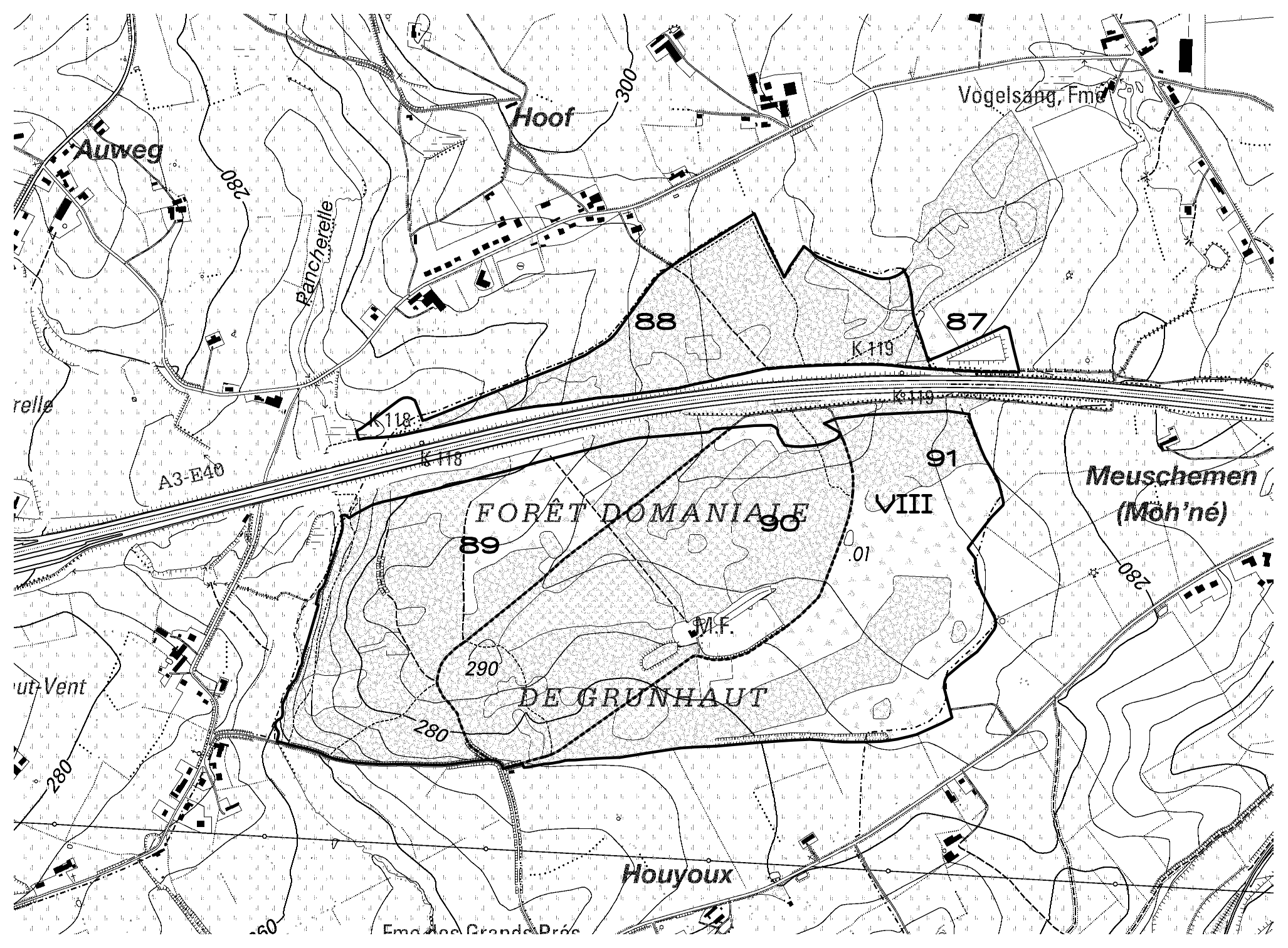

Auweg

Hoof

Vogelsang, Fme

Ranchetelle

88

87

A3-E40

K-118

K-118

K-119

K-119

91

Meuschemen
(Möh'né)

FORÊT DOMANIALE

VIII

89

90

01

M.F.

DE GRUNHAUT

290

280

280

ut-Vent

280

Houyoux

260

Emp des Grands Prés

INFORMATIONS : RENARD Franck, 087/77.55.25, 0477 78 12 63

27,3685 Ha; 2845 bois; cube moyen : 510 dm³; circ moyenne : 68 cm; 1452 m³ grumes

Comp/Pa : 201/3, 201/4, 203/1, 203/2

Lieu(x) - dit(s)

Haie du Meunier - cpe 1, Source de la Reine - cpe 1

Estimation : _____ Mise à prix : _____ Adjudicataire : _____
Offre : _____ Approbation : _____ Permis d'exploiter : _____

LOT 41		EPICEA		EPICEA		SITKA		DOUGLAS	
Espèce		AMELIORATION		AMELIORATION		AMELIORATION		AMELIORATION	
Coupe		NORMAL		BORDURE		NORMAL		NORMAL	
Qualité		NORMAL		NORMAL		NORMAL		NORMAL	
Type		NORMAL		NORMAL		NORMAL		NORMAL	
Circ.	Diam.	Nombre	Volume	Nombre	Volume	Nombre	Volume	Nombre	Volume
25	8,0	134		-		-		2	
35	11,0	461	33 m ³	-	-	-	-	28	2,052 m ³
45	14,5	623		-		-		46	
55	17,5	378	131 m ³	-	-	-	-	30	12 m ³
65	20,5	203	59 m ³	-	-	-	-	21	6,321 m ³
75	24,0	105		8		-		15	
85	27,0	86	97 m ³	2	4,618 m ³	-	-	17	16 m ³
95	30,0	56		5		-		10	
105	33,5	64		5		-		3	
115	36,5	72	175 m ³	10	18 m ³	-	-	4	16 m ³
125	40,0	70		11		1		6	
135	43,0	76		7		1		3	
145	46,0	55	326 m ³	11	47 m ³	1	4,860 m ³	4	21 m ³
155	49,5	53		12		-		3	
165	52,5	16		9		-		1	
175	55,5	11	201 m ³	6	69 m ³	-	-	1	14 m ³
185	59,0	9		4		-		2	
195	62,0	4	48 m ³	4	30 m ³	-	-	-	7,474 m ³
205	65,0	1		5		-		-	
215	68,5	1		2		-		-	
225	71,5	-		1		-		-	
235	75,0	1		-		-		-	
245	78,0	-	16 m ³	-	38 m ³	-	-	1	7,022 m ³
Totaux Gr.		2 479	1 086 m ³	102	207 m ³	3	4,860 m ³	197	102 m ³
Houp./tail.			-		-		-		-

813/2023/1813/A/41 Tri 001

LOT 41		PECTINE		PIN SYLVESTRE		TSUGA		CYPRES	
Espèce	Coupe	AMELIORATION		AMELIORATION		AMELIORATION		AMELIORATION	
Qualité	Type	NORMAL		NORMAL		NORMAL		NORMAL	
Circ.	Diam.	Nombre	Volume	Nombre	Volume	Nombre	Volume	Nombre	Volume
35	11,0	-	-	1	0,063 m ³	1	0,049 m ³	-	-
45	14,5	-	-	4	-	3	-	-	-
55	17,5	-	-	7	1,638 m ³	4	0,991 m ³	-	-
65	20,5	-	-	2	0,534 m ³	1	0,301 m ³	-	-
75	24,0	-	-	-	-	4	-	-	-
85	27,0	-	-	1	0,589 m ³	5	4,367 m ³	1	0,614 m ³
95	30,0	-	-	-	-	3	-	-	-
105	33,5	-	-	1	-	1	-	-	-
115	36,5	-	-	-	0,774 m ³	-	2,910 m ³	1	1,083 m ³
125	40,0	1	-	2	-	-	-	-	-
135	43,0	-	-	5	-	-	-	1	-
145	46,0	-	1,340 m ³	2	12 m ³	-	-	4	9,107 m ³
155	49,5	-	-	3	-	-	-	-	-
165	52,5	1	-	2	-	-	-	-	-
175	55,5	-	2,760 m ³	1	11 m ³	-	-	-	-
185	59,0	-	-	1	-	-	-	-	-
195	62,0	-	-	-	2,669 m ³	-	-	-	-
205	65,0	-	-	1	3,277 m ³	-	-	-	-
Totaux Gr.		2	4,100 m ³	33	33 m ³	22	8,618 m ³	7	11 m ³
Houp./tail.			-		-		-		-

813/2023/1813/A/41 Tri 001

Fiches (Comp/Pa:Fiche) : 203/1:2023/278, 201/3:2023/286, 201/4:2023/314, 203/2:2023/412, 203/2:2023/348, 201/3:2023/351, 201/3:2023/357, 203/2:2023/409, 203/2:2023/410, 203/1:2023/457, 201/3:2023/287, 201/3:2023/311, 203/1:2023/277, 201/3:2023/312, 201/3:2023/350, 203/1:2023/460, 203/1:2023/279, 203/2:2023/346, 203/2:2023/407, 203/1:2023/459, 201/3:2023/313, 203/2:2023/411, 203/1:2023/458, 201/3:2023/349, 203/2:2023/408, 203/2:2023/413, 201/3:2023/288, 201/4:2023/315, 203/2:2023/347

Remarques éventuelles pour le lot 41

Lot situé dans le périmètre des sources de Spa et/ou à proximité d'un captage.

Prière de se conformer au document : « Travaux en zone de prévention et de surveillance » disponible sur simple demande au cantonnement de Spa.

Précautions principales à prendre :

- interdiction de circuler au moyen d'engins mécaniques dans un rayon de 35 mètres autour des captages ;
- interdiction d'utiliser des pesticides (insecticides ou fongicides) ;
- interdiction de dépôts non surveillés d'hydrocarbures ;
- interdiction d'exploiter les dimanches et jours fériés ;
- utilisation obligatoire d'huiles de chaîne et d'huiles hydrauliques biodégradables ;
- en cas de fuite ou pertes d'hydrocarbures, les travaux seront stoppés immédiatement. Le Service forestier (titulaire du triage, à défaut le chef de cantonnement) sera informé dans les minutes qui suivent ;

Présence de cloisonnements dans les 1ère et 2ème éclaircies : la circulation des véhicules à moteur utilisés pour l'exploitation est permise uniquement sur ceux-ci. Dans le cas de l'utilisation d'une ébrancheuse, l'ébranchage se fera sur ces cloisonnements (Art 38 Cdc) ;

Dans le comp. 201, présence de lots de bois de chauffage vendus séparément. Ces lots ne font pas partie du lot marchand, ils sont matérialisés à la couleur sur le terrain ;

Volume estimé sur base des hauteurs (H22) / décroissances par classe de circonférence.

INFORMATIONS : RENARD Franck, 087/77.55.25, 0477 78 12 63

34,3543 Ha; 2955 bois; cube moyen : 553 dm³; circ moyenne : 69 cm; 1635 m³ grumes; 13 m³ houppiers

Comp/Pa : 205/1, 205/3, 207/3, 207/4, 209/1, 209/3

Lieu(x) - dit(s)

Tahanfagne - cpe 6, Tetras. - cpe 6, Chemin des sables - cpe 1

Estimation : _____ Mise à prix : _____ Adjudicataire : _____
 Offre : _____ Approbation : _____ Permis d'exploiter : _____

LOT 42		EPICEA AMELIORATION NORMAL NORMAL		EPICEA AMELIORATION BORDURE NORMAL		DOUGLAS AMELIORATION NORMAL NORMAL		PECTINE AMELIORATION NORMAL NORMAL	
Circ.	Diam.	Nombre	Volume	Nombre	Volume	Nombre	Volume	Nombre	Volume
25	8,0	375		-		-		-	
35	11,0	457	39 m ³	-	-	2	0,126 m ³	-	-
45	14,5	373		2		8		-	
55	17,5	264	85 m ³	2	0,476 m ³	10	2,838 m ³	-	-
65	20,5	149	45 m ³	2	0,559 m ³	16	4,816 m ³	-	-
75	24,0	136		4		26		1	
85	27,0	84	110 m ³	10	7,211 m ³	42	36 m ³	-	0,430 m ³
95	30,0	45		3		25		2	
105	33,5	36		4		32		-	
115	36,5	23	90 m ³	7	12 m ³	23	73 m ³	1	2,537 m ³
125	40,0	13		6		23		-	
135	43,0	5		3		8		-	
145	46,0	14	53 m ³	6	24 m ³	12	71 m ³	-	-
155	49,5	2		7		6		1	
165	52,5	6		4		5		-	
175	55,5	2	27 m ³	5	42 m ³	6	50 m ³	-	2,248 m ³
185	59,0	1		2		2		1	
195	62,0	3	16 m ³	4	23 m ³	-	8,008 m ³	-	3,470 m ³
205	65,0	-		-		2		-	
215	68,5	-		3		1		1	
225	71,5	-		3		-		-	
235	75,0	-		-		1		-	
245	78,0	-	-	-	32 m ³	3	44 m ³	-	5,227 m ³
255	81,0	-		-		5		-	
265	84,5	-		-		2		-	
275	87,5	-		-		2		-	
285	90,5	-		-		1		-	
295	94,0	-		-		3		-	
305	97,0	-		-		1		-	
315	100,5	-		-		1		-	
325	103,5	-		-		2		-	
335	106,5	-	-	-	-	1	181 m ³	-	-
Totaux Gr.		1 988	465 m ³	77	141 m ³	271	471 m ³	7	14 m ³
Houp./tail.			-		-		-		-

LOT 42		GRANDIS		PROCERA (NOBILIS)		PIN SYLVESTRE		MELEZE	
Espèce		AMELIORATION		AMELIORATION		AMELIORATION		AMELIORATION	
Coupe		NORMAL		NORMAL		NORMAL		NORMAL	
Qualité		NORMAL		NORMAL		NORMAL		NORMAL	
Type		NORMAL		NORMAL		NORMAL		NORMAL	
Circ.	Diam.	Nombre	Volume	Nombre	Volume	Nombre	Volume	Nombre	Volume
45	14,5	1		10		-		-	
55	17,5	2	0,441 m ³	9	2,496 m ³	-	-	-	-
65	20,5	3	0,840 m ³	26	7,280 m ³	-	-	-	-
75	24,0	3		41		-		2	
85	27,0	9	6,924 m ³	53	51 m ³	-	-	4	3,364 m ³
95	30,0	2		50		-		4	
105	33,5	3		54		-		8	
115	36,5	6	11 m ³	33	119 m ³	-	-	13	24 m ³
125	40,0	5		20		2		7	
135	43,0	2		13		4		5	
145	46,0	4	18 m ³	10	68 m ³	5	19 m ³	5	28 m ³
155	49,5	2		2		4		4	
165	52,5	-		4		-		-	
175	55,5	-	4,684 m ³	4	28 m ³	-	9,744 m ³	-	9,744 m ³
185	59,0	-		4		3		-	
195	62,0	-	-	1	19 m ³	-	12 m ³	-	-
205	65,0	-	-	1	4,916 m ³	-	-	-	-
Totaux Gr.		42	42 m ³	335	300 m ³	18	41 m ³	52	65 m ³
Houp./tail.			-		-		-		-

813/2023/1813/A/42 Tri 001

LOT 42		MELEZE D'EUROPE		TSUGA		CYPRES			
Espèce		AMELIORATION		AMELIORATION		AMELIORATION			
Coupe		NORMAL		NORMAL		NORMAL			
Qualité		NORMAL		NORMAL		NORMAL			
Type		NORMAL		NORMAL		NORMAL			
Circ.	Diam.	Nombre	Volume	Nombre	Volume	Nombre	Volume	Nombre	Volume
25	8,0	-		4		-		-	
35	11,0	-	-	25	1,313 m ³	-	-	-	-
45	14,5	-		15		-		-	
55	17,5	-	-	15	3,480 m ³	3	0,573 m ³	-	-
65	20,5	2	0,560 m ³	11	2,134 m ³	1	0,301 m ³	-	-
75	24,0	-		8		-		-	
85	27,0	1	0,626 m ³	4	3,832 m ³	2	0,902 m ³	-	-
95	30,0	5		6		1		-	
105	33,5	8		1		1		-	
115	36,5	3	16 m ³	-	3,954 m ³	1	2,576 m ³	-	-
125	40,0	5		-		1		-	
135	43,0	8		-		-		-	
145	46,0	4	29 m ³	-	-	-	1,340 m ³	-	-
155	49,5	1		-		-		-	
165	52,5	-		-		-		-	
175	55,5	1	5,660 m ³	-	-	-	-	-	-
Totaux Gr.		38	52 m ³	89	15 m ³	10	5,692 m ³	-	-
Houp./tail.			-		-		-		-

813/2023/1813/A/42 Tri 001

LOT 42		CHENE		HETRE		FEUILLUS DIVERS			
Espèce	Coupe	AMELIORATION		AMELIORATION		AMELIORATION			
Qualité	Type	NORMAL		NORMAL		NORMAL			
		NORMAL		NORMAL		NORMAL			
Circ.	Diam.	Nombre	Volume	Nombre	Volume	Nombre	Volume	Nombre	Volume
55	17,5	-	-	1	0,195 m ³	-	-	-	-
65	20,5	-	-	2	0,654 m ³	-	-	-	-
75	24,0	1		1		-		-	
85	27,0	-		4		-		-	
95	30,0	-	0,399 m ³	2	4,067 m ³	1	0,582 m ³	-	-
105	33,5	2		1		-		-	
115	36,5	-	1,422 m ³	2	3,140 m ³	-	-	-	-
125	40,0	-		2		1		-	
135	43,0	-		1		-		-	
145	46,0	-	-	3	8,530 m ³	-	1,007 m ³	-	-
155	49,5	-		1		-		-	
165	52,5	-		2		-		-	
175	55,5	-	-	1	7,033 m ³	-	-	-	-
Totaux Gr.		3	1,821 m ³	23	24 m ³	2	1,589 m ³	-	-
Houp./tail.			1 m ³		12 m ³		-		-

813/2023/1813/A/42 Tri 001

Fiches (Comp/Pa:Fiche) : 207/4:2023/422, 205/1:2023/453, 209/1:2023/308, 205/1:2023/450, 205/1:2023/451, 205/1:2023/455, 209/1:2023/307, 209/1:2023/309, 205/1:2023/452, 209/1:2023/306, 207/3:2023/245, 207/3:2023/249, 207/3:2023/247, 209/1:2023/399, 205/3:2023/417, 207/4:2023/423, 207/3:2023/246, 209/3:2023/305, 209/1:2023/310, 207/4:2023/419, 207/4:2023/421, 205/1:2023/447, 205/1:2023/448, 207/3:2023/248, 209/1:2023/289, 209/1:2023/304, 205/3:2023/416, 205/3:2023/418, 205/1:2023/449

Remarques éventuelles pour le lot 42

Lot situé dans le périmètre des sources de Spa et/ou à proximité d'un captage.

Prière de se conformer au document : « Travaux en zone de prévention et de surveillance » disponible sur simple demande au cantonnement de Spa.

Précautions principales à prendre :

- interdiction de circuler au moyen d'engins mécaniques dans un rayon de 35 mètres autour des captages ;
- interdiction d'utiliser des pesticides (insecticides ou fongicides) ;
- interdiction de dépôts non surveillés d'hydrocarbures ;
- interdiction d'exploiter les dimanches et jours fériés ;
- utilisation obligatoire d'huiles de chaîne et d'huiles hydrauliques biodégradables ;
- en cas de fuite ou pertes d'hydrocarbures, les travaux seront stoppés immédiatement. Le Service forestier (titulaire du triage, à défaut le chef de cantonnement) sera informé dans les minutes qui suivent ;

Présence de cloisonnements dans les 1ère et 2ème éclaircies : la circulation des véhicules à moteur utilisés pour l'exploitation est permise uniquement sur ceux-ci. Dans le cas de l'utilisation d'une ébrancheuse, l'ébranchage se fera sur ces cloisonnements (Art 38 Cdc) ;

Rappel art. 31 du CGC: l'abattage des bois feuillus de plus de 100 cm à 1m50 est suspendu du 1er avril au 30 juin ;

Les 13 m3 de houpiers étant réservés, la recoupe de la grume doit être faite à hauteur de la section dont la circonférence correspond à la moitié de la circonférence à 1,5m du sol (Art 6 du Cdc). Les houpiers seront rabattus au plus près du sol dans la mesure du possible. Les 13 m3 de houpiers indiqués dans le catalogue, sont donc donnés à titre informatif, mais ne sont pas délivrés ;

Volume estimé sur base des hauteurs (H22) / décroissances par classe de circonférence.

INFORMATIONS : RENARD Franck, 087/77.55.25, 0477 78 12 63

9,5627 Ha; 693 bois; cube moyen : 468 dm³; circ moyenne : 70 cm; 324 m³ grumes

Comp/Pa : 206/1, 206/3

Lieu(x) - dit(s)

Arboretum - cpe 6

Estimation : _____ Mise à prix : _____ Adjudicataire : _____
Offre : _____ Approbation : _____ Permis d'exploiter : _____

LOT 43		EPICEA		DOUGLAS		PIN SYLVESTRE		MELEZE	
Espèce		AMELIORATION		AMELIORATION		AMELIORATION		AMELIORATION	
Coupe		NORMAL		NORMAL		NORMAL		NORMAL	
Qualité		NORMAL		NORMAL		NORMAL		NORMAL	
Type		NORMAL		NORMAL		NORMAL		NORMAL	
Circ.	Diam.	Nombre	Volume	Nombre	Volume	Nombre	Volume	Nombre	Volume
25	8,0	4		-		-		-	
35	11,0	20	1,068 m ³	5	0,315 m ³	-	-	-	-
45	14,5	35		8		-		-	
55	17,5	30	8,475 m ³	13	3,411 m ³	-	-	-	-
65	20,5	27	7,560 m ³	7	2,107 m ³	-	-	1	0,280 m ³
75	24,0	18		6		-		1	
85	27,0	4	10 m ³	3	4,131 m ³	3	1,182 m ³	1	0,909 m ³
95	30,0	5		2		2		-	
105	33,5	8		4		4		1	
115	36,5	2	13 m ³	1	5,841 m ³	6	8,433 m ³	-	0,860 m ³
125	40,0	5		1		5		1	
135	43,0	1		1		1		1	
145	46,0	1	10 m ³	2	7,207 m ³	-	6,083 m ³	-	3,107 m ³
155	49,5	1		5		1		1	
165	52,5	1		3		-		-	
175	55,5	-	4,996 m ³	3	31 m ³	-	1,593 m ³	-	2,436 m ³
Totaux Gr.		162	55 m ³	64	54 m ³	22	17 m ³	7	7,592 m ³
Houp./tail.			-		-		-		-

813/2023/1813/A/43 Tri 001

LOT 43		THUYA GEANT AMELIORATION NORMAL NORMAL		TSUGA AMELIORATION NORMAL NORMAL		RESINEUX DIVERS AMELIORATION NORMAL NORMAL			
Espèce	Coupe	Qualité	Type	Circ.	Diam.	Nombre	Volume	Nombre	Volume
25	8,0	-	-	5		7		-	-
35	11,0	-	-	9	0,629 m³	32	1,722 m³	-	-
45	14,5	1		20		70		-	-
55	17,5	1	0,307 m³	12	4,128 m³	63	17 m³	-	-
65	20,5	1	0,301 m³	12	3,612 m³	57	16 m³	-	-
75	24,0	-		21		21		-	-
85	27,0	1	0,517 m³	9	14 m³	13	17 m³	-	-
95	30,0	3		7		13		-	-
105	33,5	2		8		7		-	-
115	36,5	2	5,889 m³	8	21 m³	3	19 m³	-	-
125	40,0	-		4		4		-	-
135	43,0	1		1		1		-	-
145	46,0	-	1,706 m³	6	20 m³	3	13 m³	-	-
155	49,5	-		1		1		-	-
165	52,5	-		2		-		-	-
175	55,5	-	-	2	15 m³	1	5,447 m³	-	-
185	59,0	-		-		2		-	-
195	62,0	-	-	-	-	-	7,206 m³	-	-
205	65,0	-		-		-		-	-
215	68,5	-		-		-		-	-
225	71,5	-	-	-	-	1	5,527 m³	-	-
Totaux Gr.		12	8,720 m³	127	78 m³	299	102 m³	-	-
Houp./tail.			-		-		-		-

813/2023/1813/A/43 Tri 001

Fiches (Comp/Pa:Fiche) : 206/3:2023/240, 206/1:2023/321, 206/1:2023/318, 206/1:2023/319, 206/3:2023/241, 206/1:2023/316, 206/1:2023/317, 206/1:2023/320, 206/3:2023/239

Remarques éventuelles pour le lot 43

Lot situé dans le périmètre des sources de Spa et/ou à proximité d'un captage.

Prière de se conformer au document : « Travaux en zone de prévention et de surveillance » disponible sur simple demande au cantonnement de Spa.

Précautions principales à prendre :

- interdiction de circuler au moyen d'engins mécaniques dans un rayon de 35 mètres autour des captages ;
- interdiction d'utiliser des pesticides (insecticides ou fongicides) ;
- interdiction de dépôts non surveillés d'hydrocarbures ;
- interdiction d'exploiter les dimanches et jours fériés ;
- utilisation obligatoire d'huiles de chaîne et d'huiles hydrauliques biodégradables ;
- en cas de fuite ou pertes d'hydrocarbures, les travaux seront stoppés immédiatement. Le Service forestier (titulaire du triage, à défaut le chef de cantonnement) sera informé dans les minutes qui suivent ;

Volume estimé sur base des hauteurs (H22) / décroissances par classe de circonférence.

CONDITIONS PARTICULIERES POUR L'ARBORETUM DE TAHANFAGNE :

- 1) Le délai d'exploitation et la vidange des bois comprise est fixé au 30/06/2024, aucune prorogation des délais d'exploitation ne sera accordée ;
- 2) Les bois morts sur pied ne sont pas comptabilisé dans le catalogue. Ces bois sont flachés sur le terrain et sont à abattre, billonnés et laissés sur place en dehors des voiries ;
- 3) Débusquage au cheval obligatoire pour les bois de moins de 90 cm de circ. à 1,5 m du sol (Cf. circulaire 2686 du 27/12/2006 et lettre de l'Inspecteur général du 07/08/2015 visant à favoriser le débardage des petits bois par le cheval) ;
- 4) L'exploitation est délicate afin de ne pas provoquer de dégâts significatifs aux voiries forestières, aux infrastructures existantes et aux arbres ayant une valeur patrimoniale (arboretum). Pas de traversée du ruisseau en dehors des passages aménagés, indiqués par l'agent des forêts. Les engins d'exploitation sont à adapter aux voiries d'accès. Pas de dépôts de bois dans l'enceinte de l'arboretum.

INFORMATIONS : RENARD Franck, 087/77.55.25, 0477 78 12 63

2,2793 Ha; 127 bois; cube moyen : 697 dm³; circ moyenne : 86 cm; 89 m³ grumes; 46 m³ houppiers

Comp/Pa : 206/2

Lieu(x) - dit(s)

Arboretum - cpe 6

Estimation : _____ Mise à prix : _____ Adjudicataire : _____
 Offre : _____ Approbation : _____ Permis d'exploiter : _____

LOT 44		CHENE		HETRE		FEUILLUS DIVERS			
Espèce		AMELIORATION		AMELIORATION		AMELIORATION			
Coupe		NORMAL		NORMAL		NORMAL			
Qualité		NORMAL		NORMAL		NORMAL			
Type		NORMAL		NORMAL		NORMAL			
Circ.	Diam.	Nombre	Volume	Nombre	Volume	Nombre	Volume	Nombre	Volume
25	8,0	-		10		-		-	
35	11,0	-	-	23	1,465 m ³	2	0,110 m ³	-	-
45	14,5	-		11		1		-	
55	17,5	-	-	5	2,119 m ³	1	0,279 m ³	-	-
65	20,5	-	-	4	1,308 m ³	1	0,245 m ³	-	-
75	24,0	-		4		-		-	
85	27,0	-		3		-		-	
95	30,0	-	-	8	9,465 m ³	1	0,640 m ³	-	-
105	33,5	1		7		-		-	
115	36,5	-	0,711 m ³	14	24 m ³	-	-	-	-
125	40,0	2		5		-		-	
135	43,0	-		4		-		-	
145	46,0	-	2,216 m ³	3	14 m ³	-	-	-	-
155	49,5	-		7		-		-	
165	52,5	-		1		-		-	
175	55,5	-	-	4	20 m ³	-	-	-	-
185	59,0	-		1		-		-	
195	62,0	-	-	4	12 m ³	-	-	-	-
Totaux Gr.		3	2,927 m ³	118	84 m ³	6	1,274 m ³	-	-
Houp./tail.			-		46 m ³		-		-

813/2023/1813/A/44 Tri 001

Fiches (Comp/Pa:Fiche) : 206/2:2023/243, 206/2:2023/244, 206/2:2023/242

Remarques éventuelles pour le lot 44

Lot situé dans le périmètre des sources de Spa et/ou à proximité d'un captage.

Prière de se conformer au document : « Travaux en zone de prévention et de surveillance » disponible sur simple demande au cantonnement de Spa.

Précautions principales à prendre :

- interdiction de circuler au moyen d'engins mécaniques dans un rayon de 35 mètres autour des captages ;
- interdiction d'utiliser des pesticides (insecticides ou fongicides) ;
- interdiction de dépôts non surveillés d'hydrocarbures ;
- interdiction d'exploiter les dimanches et jours fériés ;
- utilisation obligatoire d'huiles de chaîne et d'huiles hydrauliques biodégradables ;
- en cas de fuite ou pertes d'hydrocarbures, les travaux seront stoppés immédiatement. Le Service forestier (titulaire du triage, à défaut le chef de cantonnement) sera informé dans les minutes qui suivent ;

Dans les plantations et aux endroits des recrus et semis à protéger, les houppiers devront être façonnés au fur et à mesure. Les zones de recrus et semis à protéger seront délimités par l'agent des forêts lors des visites préalables sur le terrain (art 38 du Cdc) ;

Rappel art. 31 du CGC : l'abattage des bois feuillus de plus de 100 cm à 1m50 est suspendu du 1er avril au 30 juin ;

Les houppiers ne sont pas réservés et font donc partie du lot au vu de la proximité des routes ;

Volume estimé sur base des hauteurs (H22) / décroissances par classe de circonférence.

INFORMATIONS : RENARD Franck, 087/77.55.25, 0477 78 12 63

38,0185 Ha; 1866 bois; cube moyen : 918 dm³; circ moyenne : 83 cm; 1713 m³ grumes

Comp/Pa : 202/4, 202/5, 202/9, 204/1

Lieu(x) - dit(s)

Piste d'approche - cpe 1, MINIERES - cpe 1

Estimation : _____ Mise à prix : _____ Adjudicataire : _____
 Offre : _____ Approbation : _____ Permis d'exploiter : _____

LOT 45		EPICEA AMELIORATION NORMAL NORMAL		EPICEA AMELIORATION BORDURE NORMAL		DOUGLAS AMELIORATION NORMAL NORMAL		MELEZE AMELIORATION NORMAL NORMAL	
Circ.	Diam.	Nombre	Volume	Nombre	Volume	Nombre	Volume	Nombre	Volume
25	8,0	165		-		1		-	
35	11,0	244	20 m ³	-	-	6	0,458 m ³	-	-
45	14,5	272		-		10		-	
55	17,5	217	66 m ³	-	-	3	1,769 m ³	-	-
65	20,5	124	36 m ³	1	0,280 m ³	5	1,505 m ³	-	-
75	24,0	40		-		6		-	
85	27,0	15	25 m ³	2	1,240 m ³	3	4,073 m ³	-	-
95	30,0	18		4		-		-	
105	33,5	36		8		-		-	
115	36,5	46	94 m ³	10	20 m ³	-	-	-	-
125	40,0	51		8		-		1	
135	43,0	62		24		1		-	
145	46,0	69	305 m ³	16	81 m ³	1	3,756 m ³	-	1,219 m ³
155	49,5	69		22		-		-	
165	52,5	40		23		-		-	
175	55,5	27	351 m ³	18	167 m ³	3	10 m ³	-	-
185	59,0	13		18		-		-	
195	62,0	6	70 m ³	13	114 m ³	1	4,300 m ³	-	-
205	65,0	4		7		3		-	
215	68,5	3		4		8		-	
225	71,5	-		1		6		-	
235	75,0	1		-		4		-	
245	78,0	-	40 m ³	-	57 m ³	2	133 m ³	-	-
255	81,0	-		-		1		-	
265	84,5	-		1		2		-	
275	87,5	-		-		1		-	
285	90,5	-		-		1		-	
295	94,0	-		-		-		-	
305	97,0	-		-		1		-	
315	100,5	-		-		-		-	
325	103,5	-		-		-		-	
335	106,5	-	-	-	7,667 m ³	1	66 m ³	-	-
Totaux Gr.		1 522	1 007 m ³	180	448 m ³	70	225 m ³	1	1,219 m ³
Houp./tail.			-		-		-		-

LOT 45		THUYA GEANT		CYPRES					
Espèce	Coupe	AMELIORATION		AMELIORATION					
Qualité	Type	NORMAL		NORMAL					
Circ.	Diam.	Nombre	Volume	Nombre	Volume	Nombre	Volume	Nombre	Volume
25	8,0	-		5		-		-	
35	11,0	-	-	9	0,615 m ³	-	-	-	-
45	14,5	-		16		-		-	
55	17,5	-	-	15	3,843 m ³	-	-	-	-
65	20,5	-	-	2	0,534 m ³	-	-	-	-
75	24,0	-		4		-		-	
85	27,0	-	-	1	2,077 m ³	-	-	-	-
95	30,0	2		-		-		-	
105	33,5	-		-		-		-	
115	36,5	2	3,436 m ³	-	-	-	-	-	-
125	40,0	-		-		-		-	
135	43,0	1		-		-		-	
145	46,0	-	1,421 m ³	-	-	-	-	-	-
155	49,5	2		-		-		-	
165	52,5	-		-		-		-	
175	55,5	3	13 m ³	-	-	-	-	-	-
185	59,0	-		-		-		-	
195	62,0	-	-	-	-	-	-	-	-
205	65,0	-		-		-		-	
215	68,5	-		-		-		-	
225	71,5	1	4,738 m ³	-	-	-	-	-	-
Totaux Gr.		11	23 m ³	52	7,069 m ³	-	-	-	-
Houp./tail.			-		-		-		-

813/2023/1813/A/45 Tri 001

LOT 45		BOULEAU							
Espèce	Coupe	AMELIORATION							
Qualité	Type	CHAUFFAGE							
Circ.	Diam.	Nombre	Volume	Nombre	Volume	Nombre	Volume	Nombre	Volume
25	8,0	8		-		-		-	
35	11,0	13	0,771 m ³	-	-	-	-	-	-
45	14,5	7		-		-		-	
55	17,5	2	0,949 m ³	-	-	-	-	-	-
Totaux Gr.		30	1,720 m ³	-	-	-	-	-	-
Houp./tail.			-		-		-		-

813/2023/1813/A/45 Tri 001

Fiches (Comp/Pa:Fiche) : 202/4:2023/325, 202/4:2023/328, 202/4:2023/329, 202/4:2023/352, 202/4:2023/356, 204/1:2023/358, 202/4:2023/406, 202/4:2023/326, 202/4:2023/353, 202/5:2023/425, 202/5:2023/429, 202/4:2023/283, 202/4:2023/402, 202/4:2023/404, 202/4:2023/405, 202/5:2023/428, 202/4:2023/354, 202/9:2023/285, 202/4:2023/276, 202/4:2023/282, 202/5:2023/330, 202/5:2023/426, 202/4:2023/275, 202/4:2023/327, 202/4:2023/403, 202/9:2023/284, 202/4:2023/355, 204/1:2023/359, 202/5:2023/427

Remarques éventuelles pour le lot 45

Lot situé dans le périmètre des sources de Spa et/ou à proximité d'un captage.

Prière de se conformer au document : « Travaux en zone de prévention et de surveillance » disponible sur simple demande au cantonnement de Spa.

Précautions principales à prendre :

- interdiction de circuler au moyen d'engins mécaniques dans un rayon de 35 mètres autour des captages ;
- interdiction d'utiliser des pesticides (insecticides ou fongicides) ;
- interdiction de dépôts non surveillés d'hydrocarbures ;
- interdiction d'exploiter les dimanches et jours fériés ;
- utilisation obligatoire d'huiles de chaîne et d'huiles hydrauliques biodégradables ;
- en cas de fuite ou pertes d'hydrocarbures, les travaux seront stoppés immédiatement. Le Service forestier (titulaire du triage, à défaut le chef de cantonnement) sera informé dans les minutes qui suivent ;

Présence de cloisonnements dans les 1ère et 2ème éclaircies : la circulation des véhicules à moteur utilisés pour l'exploitation est permise uniquement sur ceux-ci. Dans le cas de l'utilisation d'une ébrancheuse, l'ébranchage se fera sur ces cloisonnements (Art 38 Cdc) ;

Dans le comp. 202, présence de lots de bois de chauffage vendus séparément. Ces lots ne font pas partie du lot marchand, ils sont matérialisés à la couleur sur le terrain ;

Volume estimé sur base des hauteurs (H22) / décroissances par classe de circonférence.

INFORMATIONS : RENARD Franck, 087/77.55.25, 0477 78 12 63

26,7596 Ha; 3349 bois; cube moyen : 398 dm³; circ moyenne : 60 cm; 1333 m³ grumes

Comp/Pa : 204/1, 204/2, 208/1, 208/3

Lieu(x) - dit(s)

MINIERES - cpe 1, Minières. - cpe 1

Estimation : _____ Mise à prix : _____ Adjudicataire : _____
 Offre : _____ Approbation : _____ Permis d'exploiter : _____

LOT 46		EPICEA		EPICEA		DOUGLAS		TSUGA	
Espèce		AMELIORATION		AMELIORATION		AMELIORATION		AMELIORATION	
Coupe		NORMAL		BORDURE		NORMAL		NORMAL	
Qualité		NORMAL		NORMAL		NORMAL		NORMAL	
Type		NORMAL		NORMAL		NORMAL		NORMAL	
Circ.	Diam.	Nombre	Volume	Nombre	Volume	Nombre	Volume	Nombre	Volume
25	8,0	428		-		10		-	
35	11,0	715	55 m ³	-	-	36	2,868 m ³	-	-
45	14,5	625		-		71		-	
55	17,5	375	129 m ³	-	-	53	19 m ³	-	-
65	20,5	212	63 m ³	1	0,280 m ³	25	7,525 m ³	1	0,246 m ³
75	24,0	98		-		20		-	
85	27,0	74	88 m ³	-	-	11	14 m ³	-	-
95	30,0	69		3		6		-	
105	33,5	75		-		3		-	
115	36,5	67	188 m ³	9	11 m ³	-	7,172 m ³	1	1,031 m ³
125	40,0	73		10		-		-	
135	43,0	57		12		-		-	
145	46,0	53	295 m ³	13	57 m ³	-	-	-	-
155	49,5	49		16		-		-	
165	52,5	30		9		-		-	
175	55,5	9	223 m ³	8	85 m ³	-	-	-	-
185	59,0	6		4		-		-	
195	62,0	6	47 m ³	2	22 m ³	-	-	-	-
205	65,0	2	9,176 m ³	2	9,176 m ³	-	-	-	-
Totaux Gr.		3 023	1 097 m ³	89	184 m ³	235	51 m ³	2	1,277 m ³
Houp./tail.			-		-		-		-

813/2023/1813/A/46 Tri 001

Fiches (Comp/Pa:Fiche) : 204/1:2023/281, 204/1:2023/280, 208/1:2023/298, 208/1:2023/531, 208/1:2023/303, 208/1:2023/302, 208/3:2023/400, 208/1:2023/300, 204/2:2023/398, 208/3:2023/401, 208/1:2023/299, 208/1:2023/301, 204/2:2023/397

Remarques éventuelles pour le lot 46

Lot situé dans le périmètre des sources de Spa et/ou à proximité d'un captage.

Prière de se conformer au document : « Travaux en zone de prévention et de surveillance » disponible sur simple demande au cantonnement de Spa.

Précautions principales à prendre :

- interdiction de circuler au moyen d'engins mécaniques dans un rayon de 35 mètres autour des captages ;
- interdiction d'utiliser des pesticides (insecticides ou fongicides) ;
- interdiction de dépôts non surveillés d'hydrocarbures ;
- interdiction d'exploiter les dimanches et jours fériés ;
- utilisation obligatoire d'huiles de chaîne et d'huiles hydrauliques biodégradables ;
- en cas de fuite ou pertes d'hydrocarbures, les travaux seront stoppés immédiatement. Le Service forestier (titulaire du triage, à défaut le chef de cantonnement) sera informé dans les minutes qui suivent ;

Présence de cloisonnements dans les 1ère et 2ème éclaircies : la circulation des véhicules à moteur utilisés pour l'exploitation est permise uniquement sur ceux-ci. Dans le cas de l'utilisation d'une ébrancheuse, l'ébranchage se fera sur ces cloisonnements (Art 38 Cdc) ;

Dans les comp. 204 et 208, présence de lots de bois de chauffage vendus séparément. Ces lots ne font pas partie du lot marchand, ils sont matérialisés à la couleur sur le terrain ;

Volume estimé sur base des hauteurs (H22) / décroissances par classe de circonférence.

INFORMATIONS : THONON Amaury, 087/29 90 80, 0476 80 48 52

83,2105 Ha; 118 bois; cube moyen : 3888 dm³; circ moyenne : 171 cm; 459 m³ grumes

Comp/Pa : 308/1, 311/1, 312/1

Lieu(x) - dit(s)

XHOFFRAI FAGNOU - cpe 1, LES COMBES - cpe 1, MALCHAMPS - cpe 1

Estimation : _____ Mise à prix : _____ Adjudicataire : _____
 Offre : _____ Approbation : _____ Permis d'exploiter : _____

LOT 47		EPICEA		DOUGLAS		DOUGLAS		MELEZE D'EUROPE	
Espèce		AMELIORATION		AMELIORATION		AMELIORATION		AMELIORATION	
Coupe		NORMAL		NORMAL		BORDURE		NORMAL	
Qualité		NORMAL		NORMAL		NORMAL		NORMAL	
Type		NORMAL		NORMAL		NORMAL		NORMAL	
Circ.	Diam.	Nombre	Volume	Nombre	Volume	Nombre	Volume	Nombre	Volume
65	20,5	-	-	3	1,020 m ³	-	-	-	-
75	24,0	-	-	10	-	-	-	-	-
85	27,0	-	-	6	8,303 m ³	-	-	-	-
95	30,0	1	-	8	-	1	-	-	-
105	33,5	-	-	5	-	-	-	-	-
115	36,5	-	0,782 m ³	4	15 m ³	-	0,731 m ³	-	-
125	40,0	-	-	2	-	1	-	-	-
135	43,0	-	-	-	-	-	-	-	-
145	46,0	1	2,441 m ³	-	2,804 m ³	1	3,112 m ³	3	6,615 m ³
155	49,5	1	-	-	-	-	-	3	-
165	52,5	2	-	-	-	1	-	5	-
175	55,5	1	13 m ³	-	-	-	2,361 m ³	4	34 m ³
185	59,0	-	-	-	-	-	-	8	-
195	62,0	2	8,742 m ³	4	18 m ³	-	-	3	40 m ³
205	65,0	-	-	2	-	-	-	2	-
215	68,5	-	-	3	-	-	-	2	-
225	71,5	-	-	1	-	-	-	-	-
235	75,0	-	-	5	-	-	-	-	-
245	78,0	-	-	4	95 m ³	-	-	-	18 m ³
255	81,0	-	-	3	-	-	-	-	-
265	84,5	-	-	4	-	-	-	-	-
275	87,5	-	-	2	-	-	-	-	-
285	90,5	-	-	3	-	-	-	-	-
295	94,0	-	-	3	-	-	-	-	-
305	97,0	-	-	1	-	-	-	-	-
315	100,5	-	-	2	-	-	-	-	-
325	103,5	-	-	-	-	-	-	-	-
335	106,5	-	-	-	-	-	-	-	-
345	110,0	-	-	-	-	-	-	-	-
355	113,0	-	-	-	-	-	-	-	-
365	116,0	-	-	1	190 m ³	-	-	-	-
Totaux Gr.		8	25 m ³	76	330 m ³	4	6,204 m ³	30	99 m ³
Houp./tail.			-		-		-		-

813/2023/1813/A/47 Tri 007

Fiches (Comp/Pa:Fiche) : 311/1:2023/732, 308/1:2023/716, 311/1:2023/733, 308/1:2023/717, 311/1:2023/734, 308/1:2023/803, 308/1:2023/727, 312/1:2023/735, 312/1:2023/736, 308/1:2023/804

Remarques éventuelles pour le lot 47

Les 4 douglas marqués d'un S.P.W. à la couleur ne font pas partie du lot marchand ;

Dans le comp. 311 / parc.1/7, présence de zones à trientale, plante intégralement protégée par loi sur la conservation de la nature.
La sortie des bois sera désignée par l'agent des forêts du triage ;

Volume estimé sur base de la hauteur dominante.

INFORMATIONS : THONON Amaury, 087/29 90 80, 0476 80 48 52

191,4560 Ha; 719 bois; cube moyen : 1569 dm³; circ moyenne : 119 cm; 1128 m³ grumes

Comp/Pa : 306/1, 307/1, 308/1, 309/1, 310/1, 311/1, 312/1

Lieu(x) - dit(s)

FAGNE DISEUR - cpe 1, DESSUS JEAN DENIS - cpe 1, XHOFFRAI FAGNOU - cpe 1, FAGNOU NEUFOSSE - cpe 1, LES COMBES - cpe 1, MALCHAMPS - cpe 1, DESSUS AERODROME - cpe 4

Estimation : _____ Mise à prix : _____ Adjudicataire : _____
 Offre : _____ Approbation : _____ Permis d'exploiter : _____

LOT 48		EPICEA AMELIORATION NORMAL NORMAL		EPICEA AMELIORATION BORDURE NORMAL		EPICEA DEFINITIVE NORMAL NORMAL		EPICEA DEFINITIVE NORMAL ABATT.EBRANCHE	
Espèce	Coupe	Nombre	Volume	Nombre	Volume	Nombre	Volume	Nombre	Volume
25	8,0	-	-	-	-	1	-	-	-
35	11,0	-	-	-	-	3	0,267 m ³	-	-
45	14,5	1	-	-	-	10	-	3	-
55	17,5	6	1,448 m ³	-	-	12	4,729 m ³	1	0,442 m ³
65	20,5	9	3,006 m ³	-	-	7	2,193 m ³	-	-
75	24,0	10	-	-	-	8	-	-	-
85	27,0	18	18 m ³	1	0,688 m ³	22	19 m ³	-	-
95	30,0	35	-	1	-	32	-	-	-
105	33,5	49	-	-	-	41	-	-	-
115	36,5	42	151 m ³	1	2,166 m ³	26	105 m ³	-	-
125	40,0	38	-	2	-	30	-	-	-
135	43,0	36	-	4	-	30	-	-	-
145	46,0	40	225 m ³	3	16 m ³	23	150 m ³	-	-
155	49,5	30	-	3	-	7	-	-	-
165	52,5	13	-	3	-	4	-	-	-
175	55,5	12	156 m ³	3	23 m ³	3	37 m ³	-	-
185	59,0	8	-	-	-	-	-	-	-
195	62,0	3	42 m ³	1	3,693 m ³	1	3,984 m ³	-	-
205	65,0	1	-	-	-	-	-	-	-
215	68,5	1	9,415 m ³	-	-	-	-	-	-
Totaux Gr.		352	606 m ³	22	46 m ³	260	322 m ³	4	0,442 m ³
Houp./tail.			-		-		-		-

813/2023/1813/A/48 Tri 007

LOT 48		EPICEA		SITKA		DOUGLAS		DOUGLAS	
Espèce	Coupe	DEFINITIVE		AMELIORATION		AMELIORATION		DEFINITIVE	
Qualité		BORDURE		NORMAL		NORMAL		NORMAL	
Type		NORMAL		NORMAL		NORMAL		NORMAL	
Circ.	Diam.	Nombre	Volume	Nombre	Volume	Nombre	Volume	Nombre	Volume
65	20,5	-	-	-	-	-	-	1	0,287 m ³
75	24,0	-	-	3	-	-	-	-	-
85	27,0	-	-	1	1,914 m ³	-	-	-	-
95	30,0	3	-	-	-	-	-	-	-
105	33,5	3	-	-	-	-	-	-	-
115	36,5	11	20 m ³	-	-	-	-	-	-
125	40,0	12	-	-	-	-	-	-	-
135	43,0	15	-	-	-	-	-	-	-
145	46,0	3	53 m ³	-	-	-	-	-	-
155	49,5	8	-	-	-	2	-	-	-
165	52,5	5	-	-	-	1	-	-	-
175	55,5	5	49 m ³	-	-	-	7,489 m ³	-	-
185	59,0	-	-	-	-	-	-	-	-
195	62,0	2	8,839 m ³	-	-	-	-	-	-
205	65,0	1	3,956 m ³	-	-	-	-	-	-
Totaux Gr.		68	135 m ³	4	1,914 m ³	3	7,489 m ³	1	0,287 m ³
Houp./tail.			-		-		-		-

813/2023/1813/A/48 Tri 007

LOT 48		MELEZE D'EUROPE		MELEZE D'EUROPE					
Espèce	Coupe	AMELIORATION		DEFINITIVE					
Qualité		NORMAL		NORMAL					
Type		NORMAL		NORMAL					
Circ.	Diam.	Nombre	Volume	Nombre	Volume	Nombre	Volume	Nombre	Volume
105	33,5	-	-	1	-	-	-	-	-
115	36,5	-	-	-	1,136 m ³	-	-	-	-
125	40,0	1	-	1	-	-	-	-	-
135	43,0	-	-	-	-	-	-	-	-
145	46,0	-	1,556 m ³	1	3,631 m ³	-	-	-	-
155	49,5	-	-	-	-	-	-	-	-
165	52,5	-	-	-	-	-	-	-	-
175	55,5	-	-	-	-	-	-	-	-
185	59,0	-	-	1	3,406 m ³	-	-	-	-
Totaux Gr.		1	1,556 m ³	4	8,173 m ³	-	-	-	-
Houp./tail.			-		-		-		-

813/2023/1813/A/48 Tri 007

Fiches (Comp/Pa:Fiche) : 312/1:2023/759, 306/1:2023/785, 306/1:2023/786, 307/1:2023/802, 308/1:2023/806, 308/1:2023/809, 309/1:2023/814, 307/1:2023/833, 308/1:2023/718, 311/1:2023/751, 311/1:2023/752, 308/1:2023/805, 309/1:2023/816, 310/1:2023/713, 312/1:2023/756, 308/1:2023/810, 309/1:2023/813, 309/1:2023/714, 311/1:2023/749, 312/1:2023/753, 312/1:2023/754, 312/1:2023/757, 306/1:2023/790, 307/1:2023/795, 308/1:2023/807, 308/1:2023/811, 309/1:2023/821, 310/1:2023/711, 308/1:2023/720, 307/1:2023/797, 308/1:2023/808, 309/1:2023/820, 309/1:2023/715, 312/1:2023/755, 307/1:2023/800, 309/1:2023/822, 310/1:2023/712, 308/1:2023/719, 307/1:2023/721, 307/1:2023/796, 309/1:2023/815, 309/1:2023/818, 309/1:2023/819, 307/1:2023/835, 311/1:2023/750, 312/1:2023/758, 309/1:2023/812, 309/1:2023/817, 307/1:2023/834

Remarques éventuelles pour le lot 48

Présence de 13 petites coupes définitives, en vue de la création de lisières ;

Dans le cadre de la restauration de lisières, une attention particulière sera accordée aux arbres réservés, marqués d'un R sur le terrain ;

Vu la majorité de routes asphaltées, aucun engin à chaînes ne sera acceptée sur ces routes ;

Pour raisons sylvicoles, aucune prorogation des délais d'exploitation ne sera accordée ;

Volume estimé sur base de la hauteur dominante.

INFORMATIONS : THONON Amaury, 087/29 90 80, 0476 80 48 52

154,7262 Ha; 9734 bois; cube moyen : 200 dm³; circ moyenne : 51 cm; 1949 m3 grumes

Comp/Pa : 307/1, 308/1, 310/1, 311/1, 311/2, 312/1

Lieu(x) - dit(s)

FAGNE DISEUR - cpe 1, FAGNOU NEUFOSSE - cpe 1, XHOFFRAI FAGNOU - cpe 1, LES COMBES - cpe 1, DESSUS JEAN DENIS - cpe 1, MALCHAMPS - cpe 1

Estimation : _____ Mise à prix : _____ Adjudicataire : _____
 Offre : _____ Approbation : _____ Permis d'exploiter : _____

LOT 49		EPICEA AMELIORATION NORMAL NORMAL		EPICEA AMELIORATION DERACINE NORMAL		EPICEA CLOISONNEMENT NORMAL NORMAL		SITKA AMELIORATION NORMAL NORMAL	
Circ.	Diam.	Nombre	Volume	Nombre	Volume	Nombre	Volume	Nombre	Volume
25	8,0	836		2		6		44	
35	11,0	1 637	113 m ³	1	0,094 m ³	9	0,519 m ³	99	7,002 m ³
45	14,5	1 919		5		8		152	
55	17,5	1 766	591 m ³	6	1,987 m ³	3	1,284 m ³	193	61 m ³
65	20,5	1 202	362 m ³	8	2,647 m ³	-	-	176	57 m ³
75	24,0	654		3		-		136	
85	27,0	216	390 m ³	4	3,691 m ³	-	-	62	101 m ³
95	30,0	113		1		-		20	
105	33,5	40		-		-		14	
115	36,5	10	125 m ³	-	0,760 m ³	-	-	3	33 m ³
125	40,0	5		-		-		1	
135	43,0	2		-		-		-	
145	46,0	1	11 m ³	-	-	-	-	-	1,417 m ³
155	49,5	1		-		-		-	
165	52,5	-		-		-		-	
175	55,5	1	4,184 m ³	-	-	-	-	-	-
Totaux Gr.		8 403	1 596 m ³	30	9,179 m ³	26	1,803 m ³	900	260 m ³
Houp./tail.			-		-		-		-

813/2023/1813/A/49 Tri 007

LOT 49		DOUGLAS AMELIORATION NORMAL NORMAL		PROCERA (NOBILIS) CLOISONNEMENT NORMAL NORMAL		MELEZE D'EUROPE AMELIORATION NORMAL NORMAL			
Circ.	Diam.	Nombre	Volume	Nombre	Volume	Nombre	Volume	Nombre	Volume
25	8,0	-		21		-		-	
35	11,0	4	0,268 m ³	37	2,128 m ³	-	-	-	-
45	14,5	24		36		7		-	
55	17,5	37	11 m ³	24	7,248 m ³	29	7,153 m ³	-	-
65	20,5	39	12 m ³	18	4,212 m ³	24	7,369 m ³	-	-
75	24,0	21		11		7		-	
85	27,0	12	16 m ³	4	5,280 m ³	4	5,034 m ³	-	-
95	30,0	2		1		-		-	
105	33,5	-		-		-		-	
115	36,5	1	2,587 m ³	-	0,548 m ³	-	-	-	-
Totaux Gr.		140	42 m ³	152	19 m ³	71	20 m ³	-	-
Houp./tail.			-		-		-		-

813/2023/1813/A/49 Tri 007

LOT 49		BOULEAU		FEUILLUS DIVERS					
Espèce		AMELIORATION		AMELIORATION					
Coupe		DERACINE		NORMAL					
Qualité		NORMAL		NORMAL					
Type		NORMAL		NORMAL					
Circ.	Diam.	Nombre	Volume	Nombre	Volume	Nombre	Volume	Nombre	Volume
25	8,0	-		3		-		-	
35	11,0	1	0,053 m ³	3	0,216 m ³	-	-	-	-
45	14,5	1		2		-		-	
55	17,5	-	0,108 m ³	-	0,186 m ³	-	-	-	-
65	20,5	1	0,263 m ³	1	0,210 m ³	-	-	-	-
Totaux Gr.		3	0,424 m ³	9	0,612 m ³	-	-	-	-
Houp./tail.			-		-		-		-

813/2023/1813/A/49 Tri 007

Fiches (Comp/Pa:Fiche) : 307/1:2023/723, 310/1:2023/741, 312/1:2023/765, 312/1:2023/771, 312/1:2023/773, 312/1:2023/775, 312/1:2023/777, 310/1:2023/831, 310/1:2023/710, 307/1:2023/722, 310/1:2023/744, 312/1:2023/769, 311/1:2023/825, 308/1:2023/725, 310/1:2023/728, 310/1:2023/745, 311/2:2023/747, 310/1:2023/709, 308/1:2023/724, 310/1:2023/729, 311/1:2023/731, 312/1:2023/770, 310/1:2023/829, 310/1:2023/832, 310/1:2023/836, 312/1:2023/762, 312/1:2023/768, 311/1:2023/828, 310/1:2023/708, 311/1:2023/730, 311/2:2023/746, 311/2:2023/748, 312/1:2023/766, 312/1:2023/823, 311/1:2023/827, 310/1:2023/707, 308/1:2023/726, 310/1:2023/742, 310/1:2023/743, 312/1:2023/767, 312/1:2023/772, 312/1:2023/774, 312/1:2023/776, 312/1:2023/778, 312/1:2023/780, 312/1:2023/781, 312/1:2023/824, 311/1:2023/826, 310/1:2023/830, 310/1:2023/837

Remarques éventuelles pour le lot 49

Débusquage au cheval obligatoire pour les bois inférieurs à 90 cm de circonférence à 1,50 m du sol (Cf. circulaire 2686 du 27/12/2006 et lettre de l'Inspecteur général du 07/08/2015 visant à favoriser le débardage des petits bois par le cheval) ;

Aucun passage de débardeuses, ni de porteurs ne sont autorisés sur la Vecquée, sauf accord de l'agent des forêts du triage ;

Pour raisons sylvicoles, aucune prorogation des délais d'exploitation ne sera accordée ;

Volume estimé sur base de la hauteur dominante.

INFORMATIONS : LEJEUNE Fabian, 087/299080, 0471 49 63 62
10,7081 Ha; 1520 bois; cube moyen : 132 dm³; circ moyenne : 42 cm; 201 m³ grumes
Comp/Pa : 24/3, 25/1, 25/2, 25/7

Lieu(x) - dit(s)

LONGUE HEID - cpe 3

Estimation : _____ Mise à prix : _____ Adjudicataire : _____
Offre : _____ Approbation : _____ Permis d'exploiter : _____

LOT 50		EPICEA		DOUGLAS		PECTINE		PIN SYLVESTRE	
		AMELIORATION		AMELIORATION		AMELIORATION		AMELIORATION	
		NORMAL		NORMAL		NORMAL		NORMAL	
		NORMAL		NORMAL		NORMAL		NORMAL	
Circ.	Diam.	Nombre	Volume	Nombre	Volume	Nombre	Volume	Nombre	Volume
25	8,0	1		107		-		56	
35	11,0	6	0,336 m ³	229	17 m ³	-	-	71	4,664 m ³
45	14,5	1		200		-		20	
55	17,5	4	0,969 m ³	134	52 m ³	-	-	8	3,571 m ³
65	20,5	-	-	69	23 m ³	-	-	1	0,237 m ³
75	24,0	1		42		-		1	
85	27,0	-	0,453 m ³	26	37 m ³	-	-	-	0,353 m ³
95	30,0	-		8		1		-	
105	33,5	-		2		-		-	
115	36,5	-	-	1	10 m ³	-	0,808 m ³	-	-
125	40,0	-	-	-	-	1	1,279 m ³	-	-
Totaux Gr.		13	1,758 m ³	818	139 m ³	2	2,087 m ³	157	8,825 m ³
Houp./tail.			-		-		-		-

813/2023/1813/A/50 Tri 003

LOT 50		MELEZE							
		AMELIORATION							
		NORMAL							
		NORMAL							
Circ.	Diam.	Nombre	Volume	Nombre	Volume	Nombre	Volume	Nombre	Volume
25	8,0	144		-		-		-	
35	11,0	187	13 m ³	-	-	-	-	-	-
45	14,5	108		-		-		-	
55	17,5	72	29 m ³	-	-	-	-	-	-
65	20,5	14	4,522 m ³	-	-	-	-	-	-
75	24,0	2		-		-		-	
85	27,0	1	1,356 m ³	-	-	-	-	-	-
Totaux Gr.		528	48 m ³	-	-	-	-	-	-
Houp./tail.			-		-		-		-

813/2023/1813/A/50 Tri 003

LOT 50		BOULEAU							
Espèce		BOULEAU							
Coupe		AMELIORATION							
Qualité		NORMAL							
Type		NORMAL							
Circ.	Diam.	Nombre	Volume	Nombre	Volume	Nombre	Volume	Nombre	Volume
45	14,5	2	0,262 m ³	-	-	-	-	-	-
Totaux Gr.		2	0,262 m ³	-	-	-	-	-	-
Houp./tail.			-		-		-		-

813/2023/1813/A/50 Tri 003

Fiches (Comp/Pa:Fiche) : 25/2:2023/549, 25/2:2023/550, 25/2:2023/551, 25/7:2023/838, 24/3:2023/542, 24/3:2023/543, 24/3:2023/544, 25/1:2023/555, 25/7:2023/840, 25/1:2023/546, 25/1:2023/554, 25/7:2023/839, 25/1:2023/547

Remarques éventuelles pour le lot 50

Présence de cloisonnements dans les 1ère et 2ème éclaircies : la circulation des véhicules à moteur utilisés pour l'exploitation est permise uniquement sur ceux-ci. Dans le cas de l'utilisation d'une ébrancheuse, l'ébranchage se fera sur ces cloisonnements (Art 38 Cdc) ;

Débusquage au cheval obligatoire dans les parcelles suivantes : comp. 25 / Parc. 7 (Cf. circulaire 2686 du 27/12/2006 et lettre de l'Inspecteur général du 07/08/2015 visant à favoriser le débardage des petits bois par le cheval) ;

Volume estimé sur base des hauteurs (H22) / décroissances par classe de circonférence.

INFORMATIONS : LEJEUNE Fabian, 087/299080, 0471 49 63 62

7,4210 Ha; 121 bois; cube moyen : 2820 dm³; circ moyenne : 163 cm; 341 m³ grumes

Comp/Pa : 24/4, 25/2

Lieu(x) - dit(s)

LONGUE HEID - cpe 3

Estimation : _____ Mise à prix : _____ Adjudicataire : _____
 Offre : _____ Approbation : _____ Permis d'exploiter : _____

LOT 51		EPICEA		EPICEA		PECTINE			
Espèce		AMELIORATION		AMELIORATION		AMELIORATION			
Coupe		NORMAL		BORDURE		NORMAL			
Qualité		NORMAL		NORMAL		NORMAL			
Type		NORMAL		NORMAL		NORMAL			
Circ.	Diam.	Nombre	Volume	Nombre	Volume	Nombre	Volume	Nombre	Volume
75	24,0	1		-		-		-	
85	27,0	-	0,403 m ³	1	0,550 m ³	-	-	-	-
95	30,0	1		-		-		-	
105	33,5	-		-		-		-	
115	36,5	5	6,738 m ³	-	-	2	2,270 m ³	-	-
125	40,0	11		1		5		-	
135	43,0	13		-		4		-	
145	46,0	6	50 m ³	-	1,340 m ³	1	15 m ³	-	-
155	49,5	10		-		3		-	
165	52,5	5		1		2		-	
175	55,5	3	46 m ³	3	11 m ³	2	18 m ³	-	-
185	59,0	4		-		5		-	
195	62,0	4	29 m ³	-	-	7	46 m ³	-	-
205	65,0	2		-		9		-	
215	68,5	-		-		3		-	
225	71,5	-		-		1		-	
235	75,0	-		-		1		-	
245	78,0	-	8,522 m ³	-	-	1	72 m ³	-	-
255	81,0	-		-		2		-	
265	84,5	-		-		-		-	
275	87,5	-		-		1		-	
285	90,5	-		-		-		-	
295	94,0	-	-	-	-	1	33 m ³	-	-
Totaux Gr.		65	141 m ³	6	13 m ³	50	186 m ³	-	-
Houp./tail.			-		-		-		-

813/2023/1813/A/51 Tri 003

Fiches (Comp/Pa:Fiche) : 25/2:2023/552, 25/2:2023/553, 24/4:2023/565, 24/4:2023/564, 24/4:2023/566

Remarques éventuelles pour le lot 51

Vu la présence des cloisonnements, la circulation des véhicules à moteur utilisés pour l'exploitation est permise uniquement sur ceux-ci. Dans le cas de l'utilisation d'une ébrancheuse, l'ébranchage se fera sur ces cloisonnements (Art 38 Cdc) ;

Dans le comp. 24 / Parc. 4 : les bois de la mise à blanc en bordure du cours d'eau devront être câblé depuis la crête du talus (= berge). Pas de rémanents dans le lit majeur du cours d'eau ;

Dans le comp. 24 / Parc. 4 : les zones de recrus et semis à protéger seront délimités par l'agent des forêts lors des visites préalables sur le terrain (art 38 du Cdc) ;

INFORMATIONS : LEJEUNE Fabian, 087/299080, 0471 49 63 62

15,9432 Ha; 387 bois; cube moyen : 2020 dm³; circ moyenne : 129 cm; 782 m3 grumes

Comp/Pa : 27/3, 27/5

Lieu(x) - dit(s)

DANS LE SART - cpe 9

Estimation : _____ Mise à prix : _____ Adjudicataire : _____
 Offre : _____ Approbation : _____ Permis d'exploiter : _____

LOT 52		EPICEA		DOUGLAS		DOUGLAS		PIN SYLVESTRE	
Espèce		DEFINITIVE		DEFINITIVE		DEFINITIVE		AMELIORATION	
Coupe		NORMAL		NORMAL		BORDURE		NORMAL	
Qualité		NORMAL		NORMAL		NORMAL		NORMAL	
Type		NORMAL		NORMAL		NORMAL		NORMAL	
Circ.	Diam.	Nombre	Volume	Nombre	Volume	Nombre	Volume	Nombre	Volume
85	27,0	1	0,511 m ³	-	-	-	-	-	-
95	30,0	-	-	-	-	-	-	-	-
105	33,5	-	-	-	-	-	-	-	-
115	36,5	-	-	-	-	-	-	2	1,856 m ³
125	40,0	-	-	-	-	-	-	2	-
135	43,0	-	-	-	-	-	-	2	-
145	46,0	-	-	-	-	-	-	1	7,104 m ³
155	49,5	-	-	-	-	-	-	3	-
165	52,5	-	-	-	-	-	-	4	-
175	55,5	-	-	-	-	-	-	8	41 m ³
185	59,0	-	-	3	-	-	-	10	-
195	62,0	-	-	5	35 m ³	1	4,212 m ³	8	63 m ³
205	65,0	-	-	7	-	1	-	9	-
215	68,5	-	-	3	-	-	-	2	-
225	71,5	-	-	2	-	-	-	3	-
235	75,0	-	-	1	-	1	-	1	-
245	78,0	-	-	1	77 m ³	1	18 m ³	-	66 m ³
255	81,0	-	-	-	-	1	-	-	-
265	84,5	-	-	1	8,497 m ³	-	7,354 m ³	-	-
Totaux Gr.		1	0,511 m ³	23	120 m ³	5	30 m ³	55	179 m ³
Houp./tail.			-		-		-		-

813/2023/1813/A/52 Tri 003

LOT 52		PIN SYLVESTRE AMELIORATION DERACINE NORMAL		MELEZE D'EUROPE DEFINITIVE BORDURE NORMAL		TSUGA DEFINITIVE NORMAL NORMAL		TSUGA DEFINITIVE BORDURE NORMAL	
Circ.	Diam.	Nombre	Volume	Nombre	Volume	Nombre	Volume	Nombre	Volume
115	36,5	-	-	-	-	3	4,581 m ³	-	-
125	40,0	-	-	1	-	-	-	-	-
135	43,0	-	-	-	-	6	-	-	-
145	46,0	-	-	-	0,883 m ³	2	18 m ³	-	-
155	49,5	1	-	-	-	4	-	1	-
165	52,5	-	-	-	-	6	-	-	-
175	55,5	1	5,046 m ³	-	-	5	48 m ³	2	9,435 m ³
185	59,0	-	-	-	-	5	-	2	-
195	62,0	-	-	-	-	5	42 m ³	4	24 m ³
205	65,0	-	-	-	-	-	-	4	-
215	68,5	-	-	-	-	-	-	3	-
225	71,5	-	-	-	-	-	-	2	-
235	75,0	-	-	-	-	-	-	1	-
245	78,0	-	-	-	-	-	-	2	63 m ³
Totaux Gr.		2	5,046 m ³	1	0,883 m ³	36	113 m ³	21	96 m ³
Houp./tail.		-	-	-	-	-	-	-	-

813/2023/1813/A/52 Tri 003

LOT 52		TSUGA DEFINITIVE SEC NORMAL							
Circ.	Diam.	Nombre	Volume	Nombre	Volume	Nombre	Volume	Nombre	Volume
145	46,0	1	2,441 m ³	-	-	-	-	-	-
155	49,5	1	-	-	-	-	-	-	-
165	52,5	1	-	-	-	-	-	-	-
175	55,5	-	5,941 m ³	-	-	-	-	-	-
185	59,0	1	3,947 m ³	-	-	-	-	-	-
Totaux Gr.		4	12 m ³	-	-	-	-	-	-
Houp./tail.		-	-	-	-	-	-	-	-

813/2023/1813/A/52 Tri 003

LOT 52		CHENE		CHENE D'AMERIQUE		HETRE		HETRE	
Espèce		AMELIORATION		AMELIORATION		AMELIORATION		AMELIORATION	
Coupe		CHAUFFAGE		NORMAL		NORMAL		CHAUFFAGE	
Qualité		NORMAL		NORMAL		NORMAL		NORMAL	
Type		NORMAL		NORMAL		NORMAL		NORMAL	
Circ.	Diam.	Nombre	Volume	Nombre	Volume	Nombre	Volume	Nombre	Volume
25	8,0	-		-		-		10	
35	11,0	1	0,063 m ³	-	-	-	-	17	0,979 m ³
45	14,5	6		-		-		14	
55	17,5	3	1,197 m ³	-	-	-	-	9	2,990 m ³
65	20,5	3	0,948 m ³	-	-	-	-	16	4,352 m ³
75	24,0	5		-		-		4	
85	27,0	2		-		-		12	
95	30,0	2	4,716 m ³	-	-	-	-	10	15 m ³
105	33,5	3		-		1		18	
115	36,5	-	2,694 m ³	-	-	-	0,955 m ³	20	40 m ³
125	40,0	-		-		9		12	
135	43,0	-		-		8		8	
145	46,0	-	-	1	2,142 m ³	1	28 m ³	7	42 m ³
155	49,5	-		1		6		9	
165	52,5	-		-		1		3	
175	55,5	-	-	-	1,958 m ³	-	17 m ³	-	27 m ³
185	59,0	-		-		1		1	
195	62,0	-	-	-	-	1	6,043 m ³	1	5,648 m ³
205	65,0	-		-		-		2	
215	68,5	-		-		-		1	
225	71,5	-		-		1		-	
235	75,0	-		-		-		-	
245	78,0	-	-	-	-	-	4,125 m ³	-	11 m ³
255	81,0	-	-	-	-	1	6,292 m ³	-	-
Totaux Gr.		25	9,618 m ³	2	4,100 m ³	30	62 m ³	174	149 m ³
Houp./tail.			-		-		-		-

813/2023/1813/A/52 Tri 003

LOT 52		FEUILLUS DIVERS							
Espèce		AMELIORATION							
Coupe		CHAUFFAGE							
Qualité		NORMAL							
Type		NORMAL							
Circ.	Diam.	Nombre	Volume	Nombre	Volume	Nombre	Volume	Nombre	Volume
35	11,0	3	0,141 m ³	-	-	-	-	-	-
45	14,5	4		-		-		-	
55	17,5	-	0,416 m ³	-	-	-	-	-	-
65	20,5	1	0,163 m ³	-	-	-	-	-	-
Totaux Gr.		8	0,720 m ³	-	-	-	-	-	-
Houp./tail.			-		-		-		-

813/2023/1813/A/52 Tri 003

Fiches (Comp/Pa:Fiche) : 27/5:2023/124, 27/5:2023/125, 27/3:2023/843, 27/3:2023/845, 27/3:2023/846, 27/3:2023/847, 27/5:2023/126, 27/5:2023/128, 27/3:2023/844, 27/5:2023/123, 27/3:2023/848, 27/5:2023/129, 27/5:2023/127, 27/3:2023/842, 27/3:2023/841

Remarques éventuelles pour le lot 52

Dans le comp. 27 / Parc. 5 : s'agissant d'une mise à blanc et afin de préserver les sols, les engins d'exploitation circuleront uniquement sur des tapis de branches rectilignes de maximum 5m de large et distancés de minimum 35m d'axe en axe (art 38 de Cdc) ;

Aucun rémanent de coupe dans le lit et sur les berges du cours d'eau à moins de 6 m (Art 38 §2 du Cdc) ;

Passage des engins de débardage dans le cours d'eau autorisé par le Directeur du DNF aux conditions déterminées par celui-ci dans son autorisation jointe en application de l'article 58bis de la loi du 12 juillet 1973 sur la conservation de la nature (Art 29 et 38 du Cdc). Traversée du cours d'eau possible aux endroits désigné par l'agent des forêts du triage. Le passage dans le cours d'eau devra se faire sur des grumes billonnées dans le ruisseau, pendant une période de maximum 3 semaines durant la saison d'étiage du 01/04 au 30/09 ;

Dans le comp. 27 / Parc. 3 : vu la présence des cloisonnements feuillus, la circulation des véhicules à moteur utilisés pour l'exploitation est permise sur ceux-ci. Dans le cas de l'utilisation d'une ébrancheuse, l'ébranchage se fera sur ces cloisonnements (Art 38 Cdc) ;

Les houppiers étant réservés, la recoupe de la grume doit être faite à hauteur de la section dont la circonférence correspond à la moitié de la circonférence à 1,5m du sol (Art 6 du Cdc). Les fourches seront également rabattues à cette hauteur. Les houppiers seront rabattus au plus près du sol dans la mesure du possible, obligatoire sur les cloisonnements ;

Les arbres feuillus réservés (cerclage en couleur) ne font pas partie de l'exploitation et sont à préserver de tout dégâts d'exploitation (arbres-objectifs) ;

Pour le comp. 27/ Parc. 5 (mise à blanc) : volume estimé sur base de la hauteur dominante ;

Dans le comp. 27 /Parc. 3 (éclaircies) : volume estimé sur base des hauteurs / décroissances par classe de circonférence.

INFORMATIONS : LEJEUNE Fabian, 087/299080, 0471 49 63 62

4,6641 Ha; 280 bois; cube moyen : 945 dm³; circ moyenne : 95 cm; 265 m³ grumes

Comp/Pa : 28/1

Lieu(x) - dit(s)

DANS LE SART - cpe 9

Estimation : _____ Mise à prix : _____ Adjudicataire : _____
Offre : _____ Approbation : _____ Permis d'exploiter : _____

LOT 53		CHENE		CHENE D'AMERIQUE		HETRE		FEUILLUS DIVERS	
Espèce		AMELIORATION		AMELIORATION		AMELIORATION		AMELIORATION	
Coupe		NORMAL		NORMAL		NORMAL		NORMAL	
Qualité		NORMAL		NORMAL		NORMAL		NORMAL	
Type		NORMAL		NORMAL		NORMAL		NORMAL	
Circ.	Diam.	Nombre	Volume	Nombre	Volume	Nombre	Volume	Nombre	Volume
25	8,0	-	-	-	-	6	-	-	-
35	11,0	-	-	-	-	18	0,900 m ³	-	-
45	14,5	1	-	-	-	19	-	6	-
55	17,5	1	0,266 m ³	-	-	20	5,229 m ³	1	0,613 m ³
65	20,5	5	1,335 m ³	-	-	20	5,340 m ³	-	-
75	24,0	1	-	-	-	26	-	1	-
85	27,0	2	-	-	-	13	-	-	-
95	30,0	-	1,468 m ³	-	-	19	32 m ³	-	0,356 m ³
105	33,5	-	-	1	-	19	-	-	-
115	36,5	1	1,141 m ³	-	1,123 m ³	17	39 m ³	-	-
125	40,0	-	-	-	-	13	-	-	-
135	43,0	-	-	1	-	14	-	-	-
145	46,0	-	-	1	3,926 m ³	11	64 m ³	-	-
155	49,5	-	-	1	-	8	-	-	-
165	52,5	-	-	-	-	8	-	-	-
175	55,5	-	-	1	5,065 m ³	2	44 m ³	-	-
185	59,0	-	-	-	-	3	-	-	-
195	62,0	-	-	1	2,206 m ³	1	13 m ³	-	-
205	65,0	1	-	-	-	-	-	-	-
215	68,5	-	-	-	-	3	-	-	-
225	71,5	-	2,658 m ³	-	-	2	21 m ³	-	-
Totaux Gr.		12	6,868 m ³	6	12 m ³	242	224 m ³	8	0,969 m ³
Houp./tail.			-		-		-		-

813/2023/1813/A/53 Tri 003

LOT 53		EPICEA		PIN SYLVESTRE					
Espèce	Coupe	AMELIORATION		AMELIORATION					
Qualité	Type	NORMAL		NORMAL					
Circ.	Diam.	Nombre	Volume	Nombre	Volume	Nombre	Volume	Nombre	Volume
85	27,0	1	0,485 m ³	-	-	-	-	-	-
95	30,0	-	-	-	-	-	-	-	-
105	33,5	-	-	-	-	-	-	-	-
115	36,5	-	-	1	0,928 m ³	-	-	-	-
125	40,0	-	-	1	-	-	-	-	-
135	43,0	-	-	2	-	-	-	-	-
145	46,0	-	-	2	7,689 m ³	-	-	-	-
155	49,5	1	-	3	-	-	-	-	-
165	52,5	-	2,061 m ³	1	8,837 m ³	-	-	-	-
Totaux Gr.		2	2,546 m ³	10	17 m ³	-	-	-	-
Houp./tail.			-		-		-		-

813/2023/1813/A/53 Tri 003

Fiches (Comp/Pa:Fiche) : 28/1:2023/849, 28/1:2023/865, 28/1:2023/874, 28/1:2023/866, 28/1:2023/868, 28/1:2023/872

Remarques éventuelles pour le lot 53

Vu la présence des cloisonnements, la circulation des véhicules à moteur utilisés pour l'exploitation est permise sur ceux-ci. (Art 38 Cdc) ;

Les houppiers étant réservés, la recoupe de la grume doit être faite à hauteur de la section dont la circonférence correspond à la moitié de la circonférence à 1,5m du sol (Art 6 du Cdc). Les fourches seront également rabattues à cette hauteur. Les houppiers seront rabattus au plus près du sol dans la mesure du possible ;

Les zones de recrus et semis à protéger seront délimités par l'agent des forêts lors des visites préalables sur le terrain (art 38 du Cdc) ;

Les arbres feuillus réservés (cerclage en couleur) ne font pas partie de l'exploitation et sont à préserver de tout dégâts d'exploitation ;

Rappel art. 31 du CGC : l'abattage des bois de plus de 100 cm à 1m50 est suspendu du 1er avril au 30 juin.

Volume estimé sur base des hauteurs / décroissances par classe de circonférence.

INFORMATIONS : LEJEUNE Fabian, 087/299080, 0471 49 63 62

5,1065 Ha; 156 bois; cube moyen : 4981 dm³; circ moyenne : 199 cm; 777 m3 grumes

Comp/Pa : 25/11

Lieu(x) - dit(s)

LONGUE HEID - cpe 3

Estimation : _____ Mise à prix : _____ Adjudicataire : _____
 Offre : _____ Approbation : _____ Permis d'exploiter : _____

LOT 54		EPICEA		EPICEA		DOUGLAS		DOUGLAS	
Espèce		AMELIORATION		AMELIORATION		AMELIORATION		AMELIORATION	
Coupe		NORMAL		BORDURE		NORMAL		BORDURE	
Qualité		NORMAL		NORMAL		NORMAL		NORMAL	
Type		NORMAL		NORMAL		NORMAL		NORMAL	
Circ.	Diam.	Nombre	Volume	Nombre	Volume	Nombre	Volume	Nombre	Volume
125	40,0	-		1		1		-	
135	43,0	1		1		-		-	
145	46,0	-	1,421 m ³	1	4,860 m ³	3	7,919 m ³	-	-
155	49,5	-		-		4		-	
165	52,5	-		1		13		-	
175	55,5	-	-	3	10 m ³	13	97 m ³	-	-
185	59,0	-		-		16		-	
195	62,0	-	-	-	-	13	134 m ³	-	-
205	65,0	1		-		17		-	
215	68,5	-		-		22		1	
225	71,5	1		-		10		3	
235	75,0	-		-		5		-	
245	78,0	-	12 m ³	-	-	1	341 m ³	1	31 m ³
255	81,0	-		-		-		1	
265	84,5	-		-		1		-	
275	87,5	-		-		-		-	
285	90,5	-	-	-	-	1	20 m ³	-	7,860 m ³
Totaux Gr.		3	13 m ³	7	15 m ³	120	600 m ³	6	39 m ³
Houp./tail.			-		-		-		-

813/2023/1813/A/54 Tri 003

LOT 54		DOUGLAS		PECTINE					
Espèce		AMELIORATION		AMELIORATION					
Coupe		CASSE		NORMAL					
Qualité		NORMAL		NORMAL					
Type		NORMAL		NORMAL					
Circ.	Diam.	Nombre	Volume	Nombre	Volume	Nombre	Volume	Nombre	Volume
165	52,5	1		2		-		-	
175	55,5	-	2,335 m ³	-	5,520 m ³	-	-	-	-
185	59,0	-		1		-		-	
195	62,0	-	-	1	7,755 m ³	-	-	-	-
205	65,0	-		2		-		-	
215	68,5	-		1		-		-	
225	71,5	-		3		-		-	
235	75,0	-		2		-		-	
245	78,0	-	-	3	64 m ³	-	-	-	-
255	81,0	-		3		-		-	
265	84,5	-	-	1	30 m ³	-	-	-	-
Totaux Gr.		1	2,335 m ³	19	107 m ³	-	-	-	-
Houp./tail.			-		-		-		-

813/2023/1813/A/54 Tri 003

Fiches (Comp/Pa:Fiche) : 25/11:2023/562, 25/11:2023/558, 25/11:2023/559, 25/11:2023/560, 25/11:2023/561, 25/11:2023/563

Remarques éventuelles pour le lot 54

S'agissant d'un peuplement traité en Pro Silva, comportant une régénération naturelle acquise (Art 38 et 42 du Cdc) :

- Circulation des engins interdite en dehors des cloisonnements
- Ébranchage effectué à la tronçonneuse
- Débusquage entre les cloisonnements par câblage simultanément à l'opération d'ébranchage ;

Volume estimé sur base des hauteurs (H22) / décroissances par classe de circonférence.

INFORMATIONS : LEJEUNE Fabian, 087/299080, 0471 49 63 62

4,8733 Ha; 16 bois; cube moyen : 10496 dm³; circ moyenne : 279 cm; 168 m3 grumes

Comp/Pa : 26/2

Lieu(x) - dit(s)

DANS LE SART - cpe 9

Estimation : _____	Mise à prix : _____	Adjudicataire : _____
Offre : _____	Approbation : _____	Permis d'exploiter : _____

LOT 55		DOUGLAS		DOUGLAS					
Espèce	DOUGLAS	DOUGLAS		DOUGLAS					
Coupe	AMELIORATION	AMELIORATION		DECLASSE					
Qualité	NORMAL	DECLASSE		NORMAL					
Type	NORMAL	NORMAL		NORMAL					
Circ.	Diam.	Nombre	Volume	Nombre	Volume	Nombre	Volume	Nombre	Volume
215	68,5	1		-		-		-	
225	71,5	-		-		-		-	
235	75,0	-		-		-		-	
245	78,0	1	14 m ³	-	-	-	-	-	-
255	81,0	1		-		-		-	
265	84,5	1		-		-		-	
275	87,5	3		1		-		-	
285	90,5	3		-		-		-	
295	94,0	1		-		-		-	
305	97,0	3		-		-		-	
315	100,5	-		-		-		-	
325	103,5	1	146 m ³	-	8,645 m ³	-	-	-	-
Totaux Gr.		15	160 m ³	1	8,645 m ³	-	-	-	-
Houp./tail.			-		-		-		-

813/2023/1813/A/55 Tri 003

Fiches (Comp/Pa:Fiche) : 26/2:2023/879, 26/2:2023/877

Remarques éventuelles pour le lot 55

S'agissant d'un peuplement traité en Pro Silva, comportant une régénération naturelle acquise (Art 38 et 42 du Cdc) :

- Circulation des engins interdite en dehors des cloisonnements
- Ébranchage effectué à la tronçonneuse
- Débusquage entre les cloisonnements par câblage simultanément à l'opération d'ébranchage ;

Afin de respecter le sous-étage, une direction d'abattage est imposée pour chaque bois. Celle-ci ne pourra être modifiée qu'en présence de l'agent des forêts du triage ;

Volume estimé sur base des hauteurs (H22) / décroissances par classe de circonférence.

INFORMATIONS : DELREZ Jacques, 080/44.40.15, 0477 78 12 56

 24,5909 Ha; 1210 bois; cube moyen : 546 dm³; circ moyenne : 86 cm; 661 m3 grumes

Comp/Pa : 4/1, 4/2

Lieu(x) - dit(s)

Dom. militaire de Vecqueterre - cpe 1

Estimation : _____	Mise à prix : _____	Adjudicataire : _____
Offre : _____	Approbation : _____	Permis d'exploiter : _____

LOT 1		CHENE		HETRE		BOULEAU		FEUILLUS DIVERS	
		AMELIORATION		AMELIORATION		AMELIORATION		AMELIORATION	
		CHAUFFAGE		CHAUFFAGE		CHAUFFAGE		CHAUFFAGE	
		NORMAL		NORMAL		NORMAL		NORMAL	
Circ.	Diam.	Nombre	Volume	Nombre	Volume	Nombre	Volume	Nombre	Volume
25	8,0	1		-		-		-	
35	11,0	16	0,772 m³	7	0,329 m³	5	0,235 m³	-	-
45	14,5	34		26		44		4	
55	17,5	62	14 m³	19	5,724 m³	41	11 m³	1	0,526 m³
65	20,5	67	16 m³	17	4,218 m³	46	12 m³	-	-
75	24,0	61		9		30		-	
85	27,0	77		8		19		-	
95	30,0	60	85 m³	5	9,982 m³	12	25 m³	-	-
105	33,5	38		2		5		1	
115	36,5	42	66 m³	3	4,158 m³	-	3,440 m³	-	0,645 m³
125	40,0	20		6		1		-	
135	43,0	8		2		1		-	
145	46,0	5	40 m³	3	14 m³	-	2,244 m³	-	-
155	49,5	4		1		-		-	
165	52,5	2		1		-		-	
175	55,5	2	15 m³	1	5,965 m³	-	-	-	-
185	59,0	-		1		-		-	
195	62,0	-		1	5,794 m³	-		-	
Totaux Gr.		499	237 m³	112	50 m³	204	54 m³	6	1,171 m³
Houp./tail.			-		-		-		-

813/2023/7031/A/1 Tri 002

LOT 1		EPICEA		PIN SYLVESTRE					
Espèce	Coupe	AMELIORATION		AMELIORATION					
Qualité		BORDURE		NORMAL					
Type		NORMAL		NORMAL					
Circ.	Diam.	Nombre	Volume	Nombre	Volume	Nombre	Volume	Nombre	Volume
35	11,0	-	-	1	0,047 m ³	-	-	-	-
45	14,5	-	-	2	-	-	-	-	-
55	17,5	-	-	1	0,382 m ³	-	-	-	-
65	20,5	1	0,246 m ³	1	0,267 m ³	-	-	-	-
75	24,0	-	-	17	-	-	-	-	-
85	27,0	-	-	48	31 m ³	-	-	-	-
95	30,0	-	-	69	-	-	-	-	-
105	33,5	-	-	92	-	-	-	-	-
115	36,5	-	-	76	181 m ³	-	-	-	-
125	40,0	-	-	43	-	-	-	-	-
135	43,0	-	-	19	-	-	-	-	-
145	46,0	-	-	9	85 m ³	-	-	-	-
155	49,5	1	-	6	-	-	-	-	-
165	52,5	-	-	2	-	-	-	-	-
175	55,5	-	2,061 m ³	1	18 m ³	-	-	-	-
Totaux Gr.		2	2,307 m ³	387	316 m ³	-	-	-	-
Houp./tail.			-		-		-		-

813/2023/7031/A/1 Tri 002

Fiches (Comp/Pa:Fiche) : 4/1:2023/636, 4/2:2023/643, 4/1:2023/638, 4/2:2023/639, 4/2:2023/642, 4/2:2023/640, 4/2:2023/641, 4/2:2023/644, 4/1:2023/635, 4/1:2023/637

Remarques éventuelles pour le lot 1

Pour raisons sylvicoles, aucune prorogation des délais d'exploitation ne sera accordée.

Obligation de prévenir la Défense Nationale et le D.N.F. une semaine avant le début de l'exploitation. La Défense Nationale peut refuser l'accès au domaine militaire à tout moment pour raisons de manoeuvres ou autres.

Attention aux limites du lot (lot communal de la Ville de Spa voisin).

Nouvelle voirie centrale : précautions à prendre pour éviter toute dégradation.

D'accord avec la vente du lot 1.

Conditions particulières et modalités d'accès selon les directives du commandement militaire local.

LtCol BEM Erik VAN RECKEM, ir
 Chef de la Sous-section Infra Domaines

SOUSSION : Modèle général
selon l'article 5 du cahier général des charges

Vente de bois du (<i>date</i>)	
A (<i>lieu</i>)	
Propriétaire	
Je soussigné, nommé ci-après adjudicataire : NOM PRENOM : ADRESSE TEL..... GSM..... (REPRESENTE PAR)	
Je déclare offrir pour le lot n° de la vente susvisée la somme de €, soit en toutes lettres : € hors frais et TVA.	
<input type="checkbox"/> Je déclare être assujetti à la TVA sous le n° <input type="checkbox"/> Je déclare ne pas être assujetti à la TVA	
Dans ce cas où je serais déclaré adjudicataire : <input type="checkbox"/> soit je joins la promesse d'engagement à émettre une caution bancaire visée à l'article 13 du cahier des charges ; <input type="checkbox"/> soit je paie immédiatement au comptant , séance tenante, par : <input type="checkbox"/> la remise d'un chèque bancaire certifié par une banque belge ou une banque d'un pays limitrophe ; <input type="checkbox"/> un moyen de paiement par carte bancaire, pour autant que le Receveur dispose de ce mode de paiement. Si j'opte pour le paiement au comptant , je dépose, séance tenante au moyen d'un chèque certifié ou d'une carte bancaire (si le Receveur dispose de ce mode de paiement), une somme supplémentaire correspondant à 20 % du montant total (prix principal augmenté des frais et de la TVA) et plafonnée à 6.000,00 €, à titre de garantie, selon les modalités des articles 19, § 1 ^{er} et 45 du cahier des charges.	

Je déclare avoir une parfaite connaissance des conditions du cahier des charges (clauses générales et particulières) et m'y soumettre.

Fait à, le

L'adjudicataire

(signature)

 Note

UNE soumission par LOT (sauf groupement de lots sur un même parterre de coupe conformément à l'article 5).
 Au cas où l'adjudicataire est une société, la soumission doit renseigner également le nom de la personne physique représentant la société.

